

MEBLE KUCHENNE
 Ebląg, ul. Krakowska 12
 tel. 34-11-39
 fax 34-24-01

INTERSTOL

KURIER

TYGODNIK

widzyski

PŁYTY
 pilśniowe oklejane,
 włórowe, sklejki,
 postforming, MDF.

bat

Sierakowice, tel. 816-830
 816-338
 816-936
 Gd. - Kokoski, tel. 41-20-56
 wew. 641
 ul. Cementowa 1 (Szkoła Drzew)
 80 1394

ROK IV • NR 11/141 • KWIDZYN • tel. 30-59, 22-64 • 17.03.1994 r. • NR IND. 324965 • CENA 4 000 zł

KONKURS NR 84 CZY ZNASZ SWOJE MIASTO?

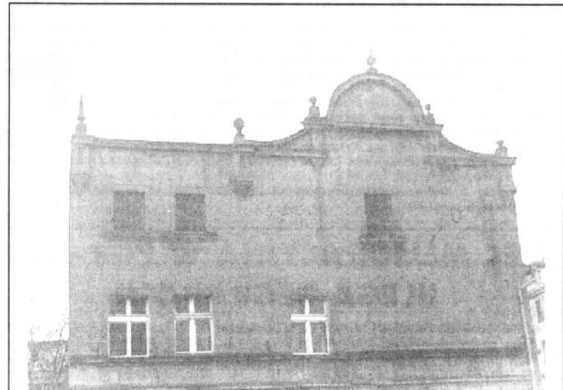

W dzisiejszym numerze rozwiązanie konkursu nr 82. Zdjęcie nr 82 przedstawia spichlerz położony w Kwidzynie przy ul. Targowej. Zagadkę prawidłowo rozwiązało 21 osób, a nagrodę wylosował pan Michał Baran zamieszkały w Kwidzynie przy ul. Chopina 16B9.

Za tydzień rozwiązanie konkursu nr 83. Odpowiedzi na konkurs nr 83 i 84 prosimy przesyłać na adres redakcji lub przymocować do kopii konkursu - Kwidzyn, ul. Braterswa Narodów 46 tylko na kartach pocztowych i pocztówkach z zaznaczonym numerem konkursu, którego odpowiedź dotyczy. Odpowiedzi zamieszczone nie na kartach pocztowych, a w listach czy na zwykłych kartkach, nie będą brane udziału w losowaniu nagród!

Zyczymy miłej zabawy.

UWAGA KRZYŻÓWKOWICZE!
 Rozwiązanie krzyżówki z nr 91/39 brzmi: "Najcenniejsza kobieta to ta, o której się nie mówi" - nagrodę wylosowała pani Stefanía Kalkowska zamieszkała w Kwidzynie przy ul. Bat. Chłopskich 42/67. Zapraszamy do redakcji po odbiór nagrody.

ŚWIĘTO II LO

W piątek, 4 marca, odbyło się - w drugą rocznicę dokumentu o powołaniu do życia szkoły - święto II Liceum Ogólnokształcącego połączone z chrzmem uczniów klas pierwszych. W uroczystościach wzięli udział: kurator oświaty z Ebląga Sylwester Katinowski, burmistrz Jerzy Godziak oraz wiceburmistrz Leszek Czarnobaj.

Podczas chrzmu Perun - uzbrojony w polętny atrybut swojej władcy piorun - w otwartej katedrze przyjął do społeczności uczniowskiej 85 pierwszoklasistów.

Przypominamy, że uczniowie II Liceum Ogólnokształcącego odbywają dotychczas zajęcia w przynajmniej sześciu salach domu katechetycznego parafii Miłosierdzia Bożego, ale z początkiem nowego roku szkolnego II LO zostanie przeniesione do nowych pomieszczeń przy ul. Rolniczej.

ZMIANY KADROWE W MZB

Zniknął etat z-cy dyrektora ds. kultury
 To już kolejna redukcja i kolejny eksperyment kadrowy w Miejskim Zakładzie Budżetowym. Po normalizacji związanej z akustyką teatru i redukcją tego etatu w MZB było jeszcze wiele przesunięć kadrowych, które zwykle wiążą się z sugestiami dyrektora Piotra Wilka. Tym razem zredukowano etat z-cy dyrektora ds. kultury, który do tej pory należał do pani Ewy Szwedowicz. Jak wiadomo, była ona organizatorem m.in. wielu udanych imprez plenerowych.

cd. na str. 5

SYNAK
 MEBLE
 KWIDZYN

JAK WIGŁA W KORZENIEWIE PŁYNIE
 TAK U NAS NAJWIĘKSZY WYBÓR W KWIDZYŃCE
 MEBLI: SYDIALNYCH, POKOJOWYCH,
 KUCHENNYCH WSZYSTKICH WYMIENIANYCH
 A NA DODATEK W CENACH I RATACH
 ZNAKOMITYCH

Ul. Toruńska 36 Tel. 32-88 Włw. 26
 Czynny w Godz. 10.00-18.00, Sobota 10.00-14.00

KONFERENCJA PRASOWA W URZĘDZIE

W środę (9 marca) o godz. 16.00 rozpoczęła się drugą w tym roku konferencją prasową, na której dziennikarze z prasy lokalnej zadawali pytania władzom miasta. Na pytania odpowiadali z-cy burmistrza: Leszek Czarnobaj i Wiesław Gnitecki. Burmistrz Czarnobaj przedstawił na początku konferencji relację z prac Zarządu, natomiast Wiesław Gnitecki zapoznał dziennikarzy z przetargami, które odbyły się

odbyły w miesiącu marcu oraz na początku kwietnia. Do tej pory dwa przetargi dotyczyły inwestowania zasiepczego. Pierwszy dotyczył przygotowania dokumentacji na budowę przedszkola na Osiedlu Piastowskim, drugi natomiast modernizacji budynku oraz prac społecznej z elewacji. Obecnie przygotowuje się przetargi na naprawę ulic i wyprofilowanie niecki do składowania śmieci. Zostanie także

JEDYNĄ SZANSĄ BPU I WYROZUMIAŁOŚĆ ZAŁOGI

16 lutego nastąpiły radykalne zmiany w Warmińskich Zakładach Przemysłu Owocowo-Warzywnego. Wojewoda ebląski, jako organ założycielski zakładów, odwołał dotychczasowego zarządcę WZPWO, pełniącego tę funkcję od prawie dwóch lat Franciszka Rzeszczyńskiego, powołując jednocześnie na to stanowisko dotychczasowego zastępcę dyrektora ds. finansowo-ekonomicznych Zbigniewa Piotrowskiego, pracującego w "Warmińskich" od 1 grudnia 1993 r.

dyrektora ds. finansowo-ekonomicznych poznał sytuację WZPWO. Jak wiemy, pod koniec listopada został złożony wniosek do BGZ O/Malbork o wszczęcie Bankowego Postępowania Ugodowego. Uważam, że jest to jedyna szansa dla "Warmińskich" Sądze, że trzeba zrobić wszystko, aby uratować zakład. Ewentualnie wszczęcie BPU i niesie za sobą szereg poważnych wyzwań, m.in. restrukturyzację zakładów, wykorzystanie maksymalnego potencjału produkcyjnego, korzystną współpracę z planatorami, obniżenie kosztów produkcji, zapewnienie rynków zbytu i ich rozszerzenie. Ważną sprawą jest złagodzenie sezonowości produkcji, ogólnie: wypracowanie takiej sytuacji, która zachęciłaby inwestora strategicznego. Te wszystkie sprawy są spójne z egzekucją zarobku przez organ założycielski, jak i przez organ zarządczy, wierzyciela BGZ O/Malbork, a również przez samo przedsiębiorstwo.

Zbigniew Piotrowski ma 35 lat, z wykształcenia jest ekonomistą, absolwentem ekonomii organizacji produkcji i Uniwersytetu Mikołaja Kopernika w Toruniu. Żonaty, dwoje dzieci - syn

cyjnego, korzystna współpraca z planatorami, obniżenie kosztów produkcji, zapewnienie rynków zbytu i ich rozszerzenie. Ważną sprawą jest złagodzenie sezonowości produkcji, ogólnie: wypracowanie takiej sytuacji, która zachęciłaby inwestora strategicznego. Te wszystkie sprawy są spójne z egzekucją zarobku przez organ założycielski, jak i przez organ zarządczy, wierzyciela BGZ O/Malbork, a również przez samo przedsiębiorstwo.

RADNI WSPOMAGAJĄ FUNDACJE

Kwidzyńscy radni postanowili wyasygnować w tegorocznym budżecie miasta ponad 2,1 mld zł na trzy działające w Kwidzynie fundacje: "Misericordia", "Dobro Chorożo", "Oświata".
 Najwięcej pieniędzy otrzymała fundacja "Dobro Chorożo" - ponad 1,3 mld zł. Jednak zażyczyła, że ponad 400 mln zł ma być przeznaczona na wykonanie dokumentacji modernizacji kwidzyńskiego szpitala miejskiego, a 350 mln zł na działalność Ośrodka Rehabilitacji Niepełnosprawnych, z którego w głównej mierze korzystają dzieci. Pozostałe 600 mln zł to bieżąca działalność fundacji.
 Fundacja "Misericordia" otrzymała od Rady Miasta 500 mln zł. Z tego 200 mln zł ma być przeznaczona na dokończenie budowy pierwszej w Kwidzynie uczelni, jaką jest Filia Akademii Teologicznej w Toruniu. Natomiast Zarząd Miasta w ostatnim czasie postanowił przeznaczyć 10 mln zł na konto Polskiej Fundacji Katolickiej, odpowiadając w ten sposób na apel o pomoc w budowie cmentarza katyńskich.

BS Bank Spółdzielczy w Kwidzynie
 zaprasza do:

MIJNI AUTOMATYCZNEJ
 KWIDZYN,
 ul. Miłynarska 4, tel. 73-63
 codziennie od godz. 7.00 do 17.00

Polecamy także Fiaty 126p i Cinquecento na raty.

Informacje: tel. 76-63 i 36-03.

LIGA POMORZE STARTUJE

RODŁO JEDZIE DO INOWROCŁAWIA
 W najbliższą sobotę tj. 19.03.94 rozpoczyna się rewanżowa wiosenna runda rozgrywek w piłce nożnej III ligi POMORZE. Kwidzyńskie RODŁO pierwszy mecz rozegra na wyjeździe w Inowrocławiu z silnym zespołem tamtejszej GOPLANII. Kwidzyńscy solidnie przygotowali okres przygotowawczy i mimo sporej różnicy miejsc dzielących oba zespoły w tabeli rozgrywek zapowiadają twardą, ambitną walkę o mistrzowskie punkty.

Na sobotnie spotkanie trener Bujko awizuje skład: w bramce - Wielgus, obrońcy na środku Hanis z Zaworskim, na bocznych Adamczyk lub Dittmann oraz Bąk względnie Baprawski, w pomocy Refliński, Arszyński, Świokło, Rutka lub Jankowski oraz w ataku Obiata, Łojek albo Cybowski. Na str. 7 Kuriera zamieszczamy informacje dotyczące występów RODŁA w III lidze, m. in. terminar z wiosennych spotkań, kadrcę zespołu i ocenę jesienniej rundy dokonanej przez trenera. Z niecierpliwością czekamy na wiadomości z Inowrocławia.

CHCESZ ROZPOCZĄĆ DZIAŁALNOŚĆ GOSPODARCZĄ
 potrzebujesz lokalu lub poradę
 zgłoś się do nas
 ponadto organizujemy warsztaty szkoleniowe i seminaria na tematy związane z drobną przedsiębiorczością
 dokładne informacje można uzyskać w sekretariacie Inkubatora lub gabinecie znajdującej się w Rejonowym Urzędzie Pracy
 Kwidzyński Inkubator Przedsiębiorczości Kwidzyn, ul. Warszawska 19 (gmach Urzędu Miejskiego pok.50)
 tel. 42-31 wew. 48
 Codziennie od godz. 7.00 do 15.00, w środy od godz. 8.00 do 16.00

CENTRUM INFORMACJI CHŁODNICTWA I KLIMATYZACJI

COMPLEX

KOMPUTEROWA BAZA DANYCH NAJLEPSZYCH DLA WSZYSTKICH

TU nie powinno Państwa zabraknąć. Jesteśmy antidotum na Państwa problemy związane z chłodziem i klimatyzacją.

COMPLEX

CENTRUM INFORMACJI CHŁODNICTWA I KLIMATYZACJI

Gdańsk-Wrzeszcz, ul. Kłowna 1, tel. 41-40-01 do 04
 tel./fax 41-45-13

Zapraszamy od poniedziałku do piątku w godz. 8.00 - 17.00.

SAT - SERWIS
 Kwidzyn, ul. Piłsudskiego tel. 19-19

ANTENY SATELITARNE
 SPRZET AUDIO VIDEO
 AKCESORIA, MONTAŻ, SERWIS

RATY BEZ PORĘCZYCIELI

CZUJĘ SIĘ Z TYM MIASTEM WIĄZANA

Rozmowa z panią poseł
Małgorzatą Winiarczyk - Kos-
sowska

"KK" - Z jakimi sprawami
przychodzą ludzie do biura
posełki?

M.W.-K. - W większości są to sprawy społeczne. Interwencje w urzędach skarbowych w sprawie podatków nieruchomości, skargna działalność niektórych szkół. W 90% kwestie mieszkaniowe związane są z eksmiami i ze zmianą statusu prawnego ludzi, którzy kiedyś pracowali w zakładach budujących "Celozuk", drugą część dotyczą zmieszania komunalnych, ich ogrzewania, remontów i statusu, wręczcie trzecia część to mieszkanka spółdzielcze. Jest szereg pytań dotyczących sposobu naliczania czynszów i projektowania dwóch rozporządzeń o dopłatach dla osób znajdujących się w gorszej sytuacji, najmniej zarabiających.

Jest szereg prób o interwencje w urzędach pracy, związanych z bezrobociem. Mam również biuro w Suszu i muszę powiedzieć, że tu (w Kwidzynie - przyp.rdz) sytuacja jest o wiele lepsza niż w Suszu, gdzie jest 42% bezrobotnych i w większości są to ludzie młodzi.

Jest jeszcze osobna grupa spraw, związanych z funkcjonowaniem w tej chwili, ze sposobem zarządzania i z nieuregulowaną sytuacją prawną byłych PGR. Tych, które są w okresie restrukturyzacji i przekształcania.

W związku ze służbą zdrowia są próby interwencji w sprawie legitymacji uprawniających do korzystania z przywilejów dla honorowych dawców krwi oraz o pomoc w przedłużeniu pobytu dzieci przewlekle chorych w szpitalach specjalistycznych powyżej miesiąca czy dwóch.

To jest w zasadzie cały przekrój spraw, z którymi przychodzą ludzie, ale 3/4 dotyczy spraw mieszkaniowych.

"KK" - Jak się wymierna
efekty działania biura?

M.W.-K. - To jest za matyorkos czasu. Szereg spraw jest w toku. Z szeregiem spraw nie potrafię sobie póki co poradzić, a wynika to z małej wrażliwości zarówno osób, do których się zwracam jak i krótkiego czasu, w którym

działam. Może także z mojego
braku rozeznania w problematyce i systemie różnego rodzaju
działających tu instytucji i ich
powiązań.

Trudno jest w tej chwili mówić
o efektach, ale jest kilka spraw,
które się nam udało załatwić.

Taka sztandarowa sprawa pani
Waluszkiewicz. Było posiedzenie
Wojewódzkiego Kolegium Od-
woławczego i udało się sprawę
załatwić.

Mogę powiedzieć jedno - mam
nieodtępną w jednej kwestii. Przychodzi szereg osób, których
sprawom załatwić w "dzień
dobry". Przychodzą osoby, które
proszą na przykład o napisanie
podania. Chcą wprowadzić do
następnego tygodnia bezpłatnie
długorynka. Jest tak obrzybia
niłość aktów prawnych, roz-
porządzeń wykonawczych, że
szaremu człowiekowi, który jest
uwikłany w to, że mu brakuje
pieniędzy do końca miesiąca,
albo ma jakiegoś sprawcę rożni-
pracę, która może za chwilę
stanie... Polska rzeczywistość
na chwilę nie jest obciążona,
Chcemy tutaj wprowadzić dwa
razy w tygodniu po trzy godziny
kiedy dyrektor prawnego człowieka,
który będzie prowadził usługi
bezpłatnie. Może napisać podanie,
prośbę o interwencje, może
sporządzić szereg dokumentów,
których wymaga sądy, może
napisać prośbę do prokuratora o
zaszczytłe i bliższe imię. To
Białoty to jakiś pomoc dla ludzi,
który zamiast biegać po kancelariach
prawniczych, mogliby
korzystać z tego typu bezpłatnej
pomocy. Chcę to samo zrobić w
swym drugim biurze, które
otworzył miesiąc temu w
Suszu. Tam sytuacja też jest
ciężka, myślę, że cięższa niż w
Kwidzynie.

"KK" - Jak się pani
wiązała z Kwidzinem?

M.W.-K. - Największą osobie to
jest to biuro posełki.

"KK" - A bardziej
osobiste?

M.W.-K. - Mam tutaj rodzinę.
Nie pochodzę z Kwidzyna,
natomiast mój mąż urodził się w
Kwidzynie. Ja to w kampanii
wyborczej podkreślałam, całą
rodzinę mojego męża pochodzą z
Kwidzyna. Babcia Borzeszkowska
była osobą zasłużoną dla
Kwidzyna, Kossakowska mieszkała
tutaj od samego początku.
Czuję się z tym miastem od
10 lat co najmniej związana w

sposób rodziny. No i bardzo
lubię to miasto, stąd idea star-
towania i porażki ze strony Rady
Rejonowej. Dowód na to jest taki,
że bywam tutaj co tydzień i
chciałabym, żeby wszyscy pozostali
kolejni mieli biura w swoich
rejonach, odbywali te dyżury co
tydzień.

"KK" - Czy są jakieś efekty
spotkania z władzami samo-
rządowymi na temat byłych
PGR-ów?

M.W.-K. - Po spotkaniu z
samorządem, które odbyło się w
Urzędzie Miejskim, było kilka
spotkań związanych właśnie z
sytuacją w rolnictwie. Odbyliśmy
dwa spotkania z udziałem
viceprezesa Agencji Własności
Rolnej Skarbu Państwa Henryka
Antosiaka, zarządców i
dzierzawców. Był też pan
Sarnowski, który jest szefem
okrojonej Agencji Własności
Rolnej Skarbu Państwa. Było to
owocne spotkanie, które dało
odpowiedź na niektóre problemy
turujące dzierzawców, zarządców
i przedstawiającą perspektywę
w myśli nowych roz-
porządzeń związanych z ustawami
o powołaniu Agencji ds. Modernizacji i Restrukturyzacji Rolnictwa. Przybliżyło to i pokazało
nowe uwarunkowania restrukturyzacyjne tego typu gospodarstw oraz na przykład nowe
warunki nabywania przez rolników
indywidualnych ziem na
zasadydzienie przelargu. W województwie, które ma 52% ziemi
byłej PGR-owskiej, są to już
sprawy poważne.

"KK" - Czy biura
posełki to jedyna pani działalność
na terenie województwa
elbąskiego?

M.W.-K. - Ponieważ pracuję
w Komisji Administracji Spraw
Wewnętrznych, a ostatnio roz-
patrywałam w drugim czytaniu
ustawę dotyczącą rent i emerytal-
nych przywilejów, odbyłam szereg
spotkań - m.in. w Braniewie - z
policją, Służbą Więzienną,
Strażą Graniczną, Państwową
Strażą Pożarną.

cd. na str. 5

NOCNY DYŻUR APTEKI "CITO"

"BEZ RECEPTY Z POGOTOWIA
NIC NIE SPRZEDAM..."

Deszczowa pogoda, błoto i zimno-wiosenne podmuchy dają się
we znaki większości z nas. Grypa, angina i przeziębienia zbierają
bogate żniwo. Grypa niestety dopadła i mnie, to nasilając się - co
przejawiało się wysoką temperaturą, katarrem i bólem głowy - to
udając, że właśnie dąży do wygranej. Najbardziej przykre jej objawy
w każdym razie dawały mi się we znaki w najmniej oczekiwanych
momentach. Lecząc się na własną rękę (szkoda czasu na kolejkę
przed gabinetami lekarskimi) stałam się bywalcem kwidzyńskich
apteki. A że tryb życia z konieczności prowadzi nierużliwym,
najwygodniejsza zakupy w aptekach okazały się godzinny wieczorne,
kiedy to jedna z kwidzyńskich aptek prowadzi dyżur nocny, nie ma
kolejkę i spieszyć zbytnio się nie muszą. Aspiryna i inne leki medykamenty
zrobiła swoje - poczułam się lepiej - przynajmniej tak mi się wydawało.
Zaproształam więc odwiedzić aptekę, zająwając przy tym do końca
wszystkie syropy, proszki, ziołka itp.

Niestety, podobną grąpą zrobita wielki come back i wieczorem
7 marca z temperaturą i innymi przykrymi objawami tej choroby. Bez
pomocnych środków farmaceutycznych w domu, została zmuszona do
odwiedzenia dzierzawcy apteki. Tego dnia dyżur pełniła apteka
"Cito" w ul. Braterstwa Narodów. Nic nie przeczuwając, dotarłam
na miejsce. Po naciśnięciu guzika domofonu pani pełniąca dyżur
zapętała mnie, po co przychodzę. W planach miałam dokonanie
zakupu leków na swoją grępą, którą łącznie dła babcii, podpaszek
higienicznych i plastra, którego także akurat mi zabrakło.
Przedstawiłam więc pani pokrótce cel swego przybycia. Głos płynący
z domofonu oznajmił mi, że jeśli nie mam recepty z Pogotowia
Ratunkowego, to lekarstwo nie zostanie mi sprzedane. Przyszłam
wczujnie, że dawno mnie nikt tak nie zaskoczył. Około dwóch tygodni
wcześniej, po godz. 22.00, robiłam zakupy w aptece "Zalozze".
Uprzejmie pani poświęciła mi przeszło 10 minut, pomagając dobrać
odpowiedni syrop i udzieliła rad. Nie usiłowałam ani jednego słowa
na temat recepty czy nieodpowiedniej porę. Tydzień później robiłam
zakupy późnym wieczorem w aptecę "Cantrina" przy ul. Chopina - tu
tak samo nikt nie miał żadnych obiekcji i bez problemów sprzedano
mi Neo-angin i aspirynę. I według mnie nie jest to nic dziwnego,
przecież apteki po to prowadzą dyżurno. Nie wiadomo natomiast,
w jakim celu pełni dyżur apteka "Cito", skoro osoba, która znalazła
się w potrzebie, nie znajduje tam pomocy?

Czy takie odsyłanie jest zgodne z regulaminem nocnych dyżurów
apteki? Chyba raczej nie. Jedyną "karą" za wieczorne zakupy w
aptece jest opłata 5 tys. zł, pobierana w godzinach nocnych, zgodnie
z rozporządzeniem ministra zdrowia.

Ostrzegam, nauczona przykrymi doświadczeniami, wszystkich tych,
którzy zmuszeni przez chorobę będą usiłowali szukać pomocy podczas
nocnego dyżuru apteki "Cito" - o ile nie będzie się właśnie w stanie
agonalnym, to chyba raczej nie ma szans na kupienie tam zwykłej
aspiryny czy węgla w godzinach wieczornych.

"Zagryplona"



Meble
do biur,
sklepów,
gastroonomii

SOPOT ul. Grunwaldzka 38a tel./fax 51 04 07, (meble biurowe)	SOPOT al. Niepodległości 655A tel./fax 51-46-97 (meble sklepowe)
BYDGOSZCZ ul. Fordońska 169 tel./fax 42 15 00, filia	ELBLĄG ul. Jaszczerckiego 17 tel./fax 33 61 33 filia
TCZEW ul. Obr. Westerplatte 12 tel./fax 31 34 49 filia	GRUDZIĄDZ ul. Groblowa 3 tel./fax 23 531 filia

GODYNIA
ul. Chwaszczyńska 50

Tylko SŁON
poda Ci dłoń

PUPH TOS s.c.
82-500 KWIDZYN, ul. Lotnicza 5
tel. 2964, 2561

ZAPRASZAMY
firmy i osoby
przynajmniej do
współpracy

✓ NAPRAWIAMY I REMONTUJEMY SAMOCHODY
osobowe, dostawcze, ciężarowe

✓ REGENERUJEMY SKRZYŃNIE BIEGÓW DO JELCZA

✓ ŚWIADCZYMY USŁUGI TOKARSKIE

WYKONUJEMY
PRZEGŁADY DIAGNOSTYCZNE SAM. DO 3,5 ton

PROPONUJEMY
AUTOHOLEWANIE - TRANSPORT (SAM ŻUK
z przyczepą, Ciągnik + przyczepa wynotkła)

ZAPRASZAMY

PREMIERA W SUSZU

Teatr Dziecięcy "KUBUŚ" działający przy Miejsko - Gminnym
Ośrodku Kultury wystawił swoją premierową sztukę "Przygody Kubusia
Wszędobylskiego" według Juliana Sójki, w adaptacji i reżyserii
Czesława Radzickiego - instruktora w MGOK. Sztuka grana w kinie
"Syrena" cieszy się wielkim zainteresowaniem wśród najmłodszych
widzów, którzy tłumnie przychodzą, by obejrzeć teatrzek. Przy tej
okazji warto też przedstawić matych aktorów występujących w tej
sauce: Dyrektorem jest Joanna RADZICKA, Kubuś - Przemysław
TULIŃSKI, Wojtuś-Kuchcik - Marcin RADZICKI, Diabeł-Halabardnik -
Wojciech NIEMKIEWICZ, Śmierć - Marta RADZICKA, Wiedza -
Manka MANIORA, Król - Katarzyna CAP, Królowa - Ewa WOŹNIAK,
Wilk - Monika KUCHARCZYK, Złodziejczak - Anna TOMCZYK oraz
Róża KOZAK. "Atyści" to uczniowie Szkoły Podstawowej w Suszu,
którzy po lekcjach biorą udział w zajęciach grupowej teatrologicznej
działającej przy MGOK.

Młodym animatorom teatru życzymy sporej teatralnej publiczności,
by swoją obecnością dodawała im otuchy. Być może kiedyś wyróżnie
prawdziwy teatr dramatyczny, póki co dobrej zabawy z "Kubusiem
Wszędobylskim".

W.R.

KOLEJARZE NIE GĘSI ...

Gabloty umieszczone na peronach kwidzyńskiego dworca PKP
przyciągają uwagę bardzo ciekawą publikacją dotyczącą historii
kolejnictwa na naszych ziemiach czy projektem niedawno
utworzonego Muzeum Kolejki Wąskotorowej w podszczecińskich
Gryficach, a także - co należy stwierdzić mimo wielkiej sympatii do
kwidzyńskich kolejarzy - bardzo brudnym tryzami w tych gablotkach.
Przez toczyłanie o historii kolejnictwa sprawa coniekturym trudności.
Szkoda, że w gablotkach nie umieszczono - a jest na to miejsce -
rozkładu przyjazdów i odjazdów pociągów, co jest praktycznie w
większości polskich dworców. Na pierwszym peronie znajduje się
także napis "WODA ZDATA DO PICIA". Cóż, kolejarze nie gęsi i swój
język mają.

CIA

ZARZĄD GMINNEJ SPÓŁDZIELNI "SAMOPOMOC CHŁOPIENSKA" W WEJHEROWIE ZARZĄD GMINY WEJHEROWO ZARZĄD MIASTA WŁADYSŁAWOWA

działając z upoważnienia swoich organów nadzorczych ogłaszają
wspólny przetarg nieograniczony, którego celem jest sprzedaż
własności gruntów położonych w Bolszewie o łącznej powierzchni
10 470 m² oraz podbudowanego na nich obiektu - Zajazd "Na
Rozdrożu", w skład którego wchodzi:

- hotel, gastronomia, sklep, parking.

Położenie: Bolszewo k. Wejherowa na trasie: Szczecin - Gdańsk.
Cena wywoławcza: 2 445 000 000 zł.

Termin przetargu:

13 kwietnia 1994 r. - Zajazd
"Na Rozdrożu" - Bolszewo, ul. Ks. Konarskiego
o godz. 11.00.

Warunkiem wzięcia udziału w przetargu jest wpłata wadium w
wysokości 10% wartości nieruchomości do kasy Urzędu Gminy
Wejherowo do godz. 10.00 w dniu przetargu.

W przypadku nieskuteczności pierwszego przetargu, drugi
nieograniczony przetarg odbędzie się: 27 kwietnia 1994 r.,
o godz. 11.00 - miejsce j.w.

Obiekt udostępniony do obejrzenia będzie w dniu 11 kwietnia
1994r. w godz. od 12.00 do 15.00.

Zastrzegamy sobie prawo odwołania sprzedaży bez podania
przyczyn.

Szczegółowe informacje dotyczące nieruchomości można uzyskać
w Urzędzie Miejskim we Władysławowie, tel. 741-266, wew. 48

1909

SALON SPRZEDAŻY KOMPUTERÓW PC
386/486/5X/DX
OKI EPSON STAR
AKCESORIA
KWIDZYN ul. BAT. CHŁOPIENSKICH 44
72-40

DLA FIRM, HURTOWNI I SKLEPÓW
PROGRAMY VAT

RACOMM
72-40

PIECZĄTKI
82-500 Kwidzyn,
ul. Malborska 1
48-97
czynne: 9.00-16.00

PRZEDSIĘBIORSTWO HANDLOWE
FESTON s.c.
Kwidzyn, ul. Targowa 16, tel. (0555) 72-21

polecamy:

GLAZURĘ
TERAKOTĘ
(z 30-letnią gwarancją)

irīs
Ceramica

BATERIE
ŁAZIENKOWE,
KUCHEŃNE

ARMATURE,
SANITARNA

POZZI GINORI

za jakość płacisz tylko raz!

SALON SPRZEDAŻY KOMPUTERÓW COMMODORE
COMMODORE 64 AMIGA 500/600/600HD/1200

RACOMM
72-40

AMIGA
TOWER
KICK ST.
1-3-3-0
V.B.S.
HD KIT

MEMORY
MASTER
A 1200

INFORMATOR

DZYZURY SKLEPÓW SPOŻYWCZYCH

STARE MIASTO
 *DELIKATESY IRENEUSZA BRYKA ul. Bratertwa Narodów: soboty 8.00 - 23.00, niedziele 10.00 - 19.00 *DELIKATESY "DEBOWA": soboty 8.00 - 22.00, niedziele 14.00 - 22.00 *DELIKATESY "KARO": ul. Chopina codziennie i soboty 8.00 - 21.00, niedziele 10.00 - 21.00 *SAM ul. Bratertwa Narodów: soboty 6.00 - 20.00, niedziele 7.00 - 15.00 *SKLEP NA DWORCU PKS: codziennie 8.00 - 18.00, soboty i niedziele 9.00 - 16.00 *SKLEP "LASUCH" ul. Hallera: soboty 9.00 - 21.00, niedziele 9.00 - 21.00 *SKLEP SPOŻYWCZY NR 10 ul. Batalionów Chłopskich: codziennie 6.00 - 19.00, soboty 6.00 - 15.00, niedziele 7.00 - 12.00 *SKLEP NABIAŁOWY UL. BATALIONÓW CHŁOPSKICH: codziennie 7.00 - 18.00, soboty 7.00 - 15.00 *SUPER SAM "ELBA" ul. 1 argowa 15: codziennie 7.00 - 22.00, niedziele i święta 12.00 - 20.00.

ZATORZE I
 *PAWILON SPOŻYWCZY NA ZATORZU II: wolne soboty i niedziele: 7.00 - 15.00 *DELIKATESY "ARGOD" ul. Warszawska 26: soboty 6.00 - 22.00, niedziele 10.00 - 22.00 *SKLEP "GROSIK" ul. Staszica: soboty 6.00 - 17.00, niedziele 10.00 - 17.00 *SKLEP "POD RÓŻĄ" róg Grunwaldzkiej i Mickiewicza: soboty 8.00 - 20.00 (czasami do 21.00), niedziele 10.00 - 20.00 (czasami do 21.00) *SKLEP NABIAŁOWY ul. Mickiewicza: codziennie 6.00 - 18.00, soboty 6.00 - 13.00 *Sklep Spożywczy "Jagoda III" ul. Mickiewicza: codziennie 6.00 - 22.00, niedziele 9.00 - 21.00.

ZATORZE II
 *SAM ul. Wschodnia: soboty 6.00 - 20.00, wolne soboty 7.00 - 15.00, niedziele 7.00 - 16.00. *SAM ul. Kasprowska: soboty 7.00 - 18.00, wolne soboty 6.00 - 18.00, niedziele 7.00 - 15.00. *HARO ul. Korczaka: soboty 6.00 - 22.00, niedziele 8.00 - 22.00. *SKLEP OGÓLNO-SPOŻYWCZY "GAJA" ul. Korczaka 10A: soboty 7.00 - 18.00, niedziele 10.00 - 16.00.

OSIEDLE HALLERA
 *SAM ul. Hallera: soboty 6.00 - 15.00 *SKLEP "KAMA" ul. Kamienna 15: piątki - soboty 6.00 - 20.00, niedziele 14.00 - 18.00 *MINI DELIKATESY "PLUS" ul. Hallera: sobota 6.00 - 20.00, niedziele 9.00 - 18.00 *SKLEP "FUNDACJI NIOSĄCEJ POMOC" ul. Kamienna 15: soboty 6.00 - 22.00, niedziele 14.00 - 22.00.

OSIEDLE BAJKOWE
 SKLEP SPOŻYWCZO-PRZEMYSŁOWY "JAGODA I" ul. Cypkisa 20: poniedziałek - piątek 6.30 - 18.00, sobota 6.30 - 16.00, niedziele 9.00 - 12.00, MINIDELIKATESY "JAGODA II" ul. Długa 6: poniedziałki - soboty 6.00 - 21.00, niedziele 13.00 - 17.00.

DZYZURY APTEK

*Apteka "ESKULAP" ul. Kamienna 8.00 - 18.00 tel. 37-20
 *Apteka "MEDICA" ul. Staszica 8.00 - 19.00 tel. 43-27, czynną w każdą sobotę
 *Apteka "Centrina" ul. Chopina 8.00 - 20.00 tel. 33-83, w każdą sobotę 8.00 - 14.00
 *Apteka "Cito" ul. Bratertwa Narodów 9.00 - 19.00 tel. 38-72
 *Apteka "Lek" w Tychnowach czynna w dni robocze od 8.30 do 15.00
 *Apteka "Zatorze" ul. Korczaka 15 A 9.00 - 19.00, soboty 9.00 - 14.00 tel. 42-19
 *Apteka "Pod różą" w Rakowcu 9.00 - 16.00, soboty 9.00 - 13.00, tel. 16-69
 Od 15.03 do 21.03 dyżur pełni apteka "Zatorze" przy ul. Korczaka.

TELEFONY ALARMOWE

Pogotowie Ratunkowe	999 39-09
Policja	997 26-11
Straż Pożarna	998
Pogotowie Energetyczne	37-23
Pogotowie Gazowe	22-50
Pogotowie Ciepłownicze	993 37-26

LECZNICA DLA ZEMIEŃCZY

Kwidzyn, ul. Warszawska 112, telef. 38-61, czynna codziennie w godz. 8.00 - 15.00. Pogotowie czynne codziennie w godz. 17.00 - 7.00.

TELEFONY INFORMACYJNE

Biuro Numerów	913
Zagarynka	926
Międzymiastowa	900
Urząd Miejski (centrala)	42-31
Rada Miejska	22-38
Burmistrz Miasta	36-14
Centrala Wojskowa	37-93
PKP	26-31
PKS	20-06
Wydział Pracy przy Sądzie Rejonowym czynny 7.30 - 15.00	
środy 7.30 - 16.00, tel. 42-27, 42-28	

ODJAZDY POCIĄGÓW W KIERUNKU

MALBORK: 5.35, 6.38, 8.15, 14.07, 15.28 (w dni robocze), 16.59, 17.51, 19.39
 Powrotnie z Malborka do Kwidzyna przyjeżdżają o godz.: 6.37, 7.48 (w dni robocze), 8.44, 13.57, 16.02, 18.51, 22.20
 GRUZIĄDZ: 6.38, 8.45, 12.15 (w dni robocze), 14.02, 15.38 (w dni robocze), 16.03, 18.53, 20.17, 22.01, 22.21
 Powrotnie z Gruziądza do Kwidzyna przyjeżdżają o godz.: 3.20, 5.31, 6.31, 7.26 (w dni robocze), 8.14, 14.01, 15.10 (w dni robocze), 16.50, 17.47, 19.38
 PRABUTY: 3.34, 5.20, 6.40, 9.50, 13.16, 16.33, 19.00
 Powrotnie z Prabut do Kwidzyna przyjeżdżają o godz.: 5.00, 6.25, 7.45, 13.30, 16.20, 18.29, 20.15, 22.00
 GYDNIA: 4.07, 16.59
 MYŚLOWICE: 9.45
 ŁÓDZ KALISKA: 16.03.

AUTOBUSY W KIERUNKU:

ELBLĄG: 5.50 (w dni robocze), 7.45, 9.35, 17.30
 MALBORK: 5.50 (w dni robocze), 6.00, 7.45, 9.35, 10.50, 12.45, 14.10, 17.30
 GDANSK: 6.00, 12.45 - cały tydzień
 PRABUTY: zawsze w dni robocze od poniedziałku do piątku 4.45 (do Susza) 12.20, 13.45, 15.30 (do Susza), 16.30
 Równocześnie kursują codziennie, oprócz 25 grudnia, 1 stycznia i pierwszego dnia Wielkanocy 4.15, 6.30, 7.20, 11.40, 14.30, 19.20, 22.30
 Powrotnie z Prabut: zawsze w dni robocze od poniedziałku do piątku 8.30, 10.30, 13.50, 17.02
 Równocześnie kursują codziennie, oprócz 25 grudnia, 1 stycznia i pierwszego dnia świąt Wielkanocy 4.50, 6.30, 7.05, 12.30, 16.00, 20.50, 23.15
 GRUZIĄDZ: 7.30 (w dni robocze), 7.45 (do Bydgoszczy), 8.30, 10.30, 16.20 (do Bydgoszczy).

BIBLIOTEKI W KWIDZYŃSKIEJ

Wypożyczalnia dla dorosłych czynna: poniedziałek, wtorek, czwartek, piątek - 11.00 - 18.00, sobota - 11.00 - 15.00
 Czytelnia dla dorosłych czynna: poniedziałek, wtorek, czwartek, piątek - 12.00 - 18.00, sobota - 11.00 - 15.00
 Wypożyczalnia dla dzieci: poniedziałek, wtorek, piątek - 12.00 - 17.00, środa 11.00 - 15.00, czwartek - 12.00 - 16.00
 Czytelnia dla dzieci: poniedziałek, wtorek, piątek - 13.00 - 17.00, środa 11.00 - 15.00, czwartek - 12.00 - 16.00
 Filia nr 1 ul. Brzechwy 5: poniedziałek, wtorek, czwartek, piątek - 11.00 - 18.00, środa 11.00 - 15.00
 Filia nr 2 ul. Broniewskiego 3: poniedziałek, wtorek, czwartek, piątek - 11.00 - 18.00, środa - 11.00 - 15.00
 Wszystkie działy i filie czynne w pierwszą sobotę miesiąca w godz. 10.00 - 15.00
 Biblioteka Pedagogiczna ul. Grudziądzka wypożyczalnia i czytelnia: poniedziałek, wtorek, czwartek, piątek - 10.00 - 15.00, środa 10.00 - 15.00, pierwsza sobota miesiąca 9.00 - 13.00
 Gminna Biblioteka Publiczna Mareza 54: poniedziałek, wtorek, czwartek, piątek - 11.00 - 17.00, sobota - 10.00 - 15.00.

STACJE BENZYNOWE:

ul. Malborska: w dni powszednie 7.00 - 17.00, w soboty 8.00 - 15.00, w niedziele 8.00 - 14.00
 ul. Sportowa: poniedziałek - piątek 7.00 - 22.00, sobota i niedziela 7.00 - 20.00
 ul. Zwirowa: dni powszednie 6.00 - 20.00, dni wolne od pracy 7.00 - 15.00
 SADLINKI: poniedziałek - piątek 8.00 - 16.00, soboty 8.00 - 14.00, niedziele i święta 10.00 - 13.00
 GARDEJA: poniedziałek - piątek 6.00 - 22.00, sobota 8.00 - 20.00, niedziele i święta 8.00 - 18.00
 RAKOWIEC: poniedziałek - sobota 7.00 - 17.00
 NOWA STACJA W RAKOWCU - czynna całą dobę
 CZARNE GÓRNE - poniedziałek - sobota 7.00 - 13.00
 NOWY DWÓR KWIDZYŃSKI: poniedziałek - piątek 7.00 - 15.00 (ON, E 94)

MUZEUŃ ZAMKOWE

Czynne codziennie oprócz poniedziałków w godz. 9.00 - 15.00. Wystawy stałe: archeologiczna, etnograficzna - dotycząca Dolnego Powiśla, rzemiosła artystyczne z terenu Dolnego Powiśla, przyrodnicza.

PROMY

DODP Gdańsk Zarząd Dróg w Kwidzynie z dniem 22.11, wstrzymał przeprowy promowe przez Wisłę w Korzeniewie i Janowie.

BŁOGOSŁAWIONA DOROTA Z KWIDZYNA (cz.II)

Małżeństwo z Wojciechem

Rodzina postanowiła inaczej - kiedy Dorota osiągnęła siedemnasty rok życia wydano ją za mąż za Wojciecha (październik 1363 r.). Związek pobogostawili ks. Otto - proboszcz parafii Mąjowy Wielkie. Wojciech pochodził z Mąjowy Wielkich, był starszy o ok. 20 lat od małżonki. Mąż Doroty był człowiekiem energicznym i przedsiębiorczym, bogatym i powszechnie szanowanym, a trudnił się plantarstwem (wyrabiał tarcze panczerne, ryszunkulandia jedzicka i konia hroń sieczną) Wzwiązał z pracą rzemieślniczą Wojciecha małżonkowie zamieszkali w Gdańsku przy ul. Długiej 64. Odtąd jej życie wypełnione było troską i pracą, a ona na serio brała swe obowiązki żony i matki. Troszczyła się o męża, dom i rodzinę, w której urodziło się dwójka dzieci. Jej troską byli także objęci uczniowie i czeładnicy zakładu plantarńskiego, gdy mąż udawał się w podróz w sprawach handlowych. Mimo wielu zajęć znajdowała czas na liczne praktyki religijne. Odwiedzała szpitala, usługiwała chorem. Wstawała bardzo wcześnie rano, aby po wykonaniu porannych prac domowych - wyrzedając innych - pójść do Kościoła NMP lub św. Katarzyny, modląc się do Pana. Wspaniale potrafiła łączyć udział w nabożeństwach, nie zaniedbując obowiązków żony, matki i gospodyni. (cdn.)

ks. dr Jan Wiśniewski

Hurtownia Spożywcza "RARYTAS"

Malbork, ul. Włociańska 2 (Wielbark), tel. (055) 21-38

poleca stódcze w szerokim asortymencie z firmy: **UWAGA!** Hurtowniom oferujemy ceny fabryczne, zapraszamy również detalistów.



Hurtownia Artykułów Hydraulicznych

Mieczysława Brzozowska Malbork, ul. Saperów 8, tel. 36-01 wew. 426

poleca:
 kształtki, zawory, pcv, fajans, wanny, baterie, kuchenki gazowe, piecyki łazienkowe
 - bateria umywalkowa - 232.000 + 7% VAT
 - wanna 1,7 m - 1.500.000 + 7% VAT
 - zlew dwukomorowy blaszak - 498.000 + 7% VAT
 - kuchenka gazowa - 2.780.000 + 7% VAT
 - pompa Grunfos - 1.500.000 + 7% VAT
 - compact II gat. - 930.000 + 7% VAT



Wstąp, a przekonasz się, że u nas najtaniej. Przy zakupie większej ilości udzielamy rabatów. Możliwość dostarczenia towaru naszym transportem.

APF FHU. APF Malbork
 Al. Wojska Polskiego 91, tel. 3348/49 w. 37
HURT DETAL RATY
 Zestawy do odbioru Telewizji Satelitarnej
 Pozycjonery, Dekodery, Karty magnetyczne
SPRZEDAŻ RATALNA BEZ PORECZYCIELI

Redakcja Kuriera Kwidzyńskiego,
82-500 Kwidzyn, ul. Bratertwa Narodów 46,
tel. (0555) 30-59
przyjmuje reklamy i ogłoszenia do dziennika

RZECZPOSPOLITA

Lux To sklep Gwarantujący Ci elegancję i styl
Malbork ul. Sienkiewicza 26 tel. 25-28
Dom Rzemiosła
 Wszystkie Panie, którym zależy na dobrym wyglądzie zapraszamy i proponujemy:
 bluzki, spódnice, sukienki, żakiety, garsonki, garnitury damskie, płaszcze z flauszu i mikrofazy oraz sztuczna biżuteria i rajstopy włoskie z lycry w pełnej gamie kolorów.
UWAGA! Zapraszamy na zakupy w systemie ratalnym.

CZĘŚCI ZAMIENNE DO SAMOCHODÓW
STAR, KAMAZ, JELCZ
NAPRAWY BIEŻĄCE
 ● GLAZURA
 ● TERAKOTA
 ● ARMATURA ŁAZIENKOWA
 ● SUCHE TYNKI
I KONSTRUKCJE
PRZEDSIĘBIORSTWO PRODUKCYJNO-HANDLOWE
KOMBUD
 82-500 KWIDZYN, UL. HALLERA 71
 tel. 34-35
 (dawna baza "STW")

PKP Oddział Drogowy w Malborku ul. Dworcowa 1b tel. 28-44, 36-01 wew. 484
 ogłasza przetarg nieograniczony ustny na sprzedaż wieczystego użytkowania następujących gruntów niezabudowanych, położonych:
 1. na Osiedlu Potulnie w Malborku stanowiących działki o nr 1/3, 4/3, 5/3, 6/3, 7/9 o łącznej pow. 25,226 m² przeznaczone pod budownictwo mieszkaniowe wielorodzinne, cena wywoławcza - 2.441.877.000 zł
 2. przy ulicy Chopina w Kwidzynie działki nr 219/1 o pow. 783 m², cena wywoławcza - 137.108.000 zł.
 Przetarg odbędzie się w Oddziale Drogowym w Malborku przy ul. Dworcowej 1b (pom. nr 22), w dniu 07.04.94, o godz. 10.00.
 Warunkiem przystąpienia do przetargu jest wpłacenie w dniu przetargu wadium w wysokości:
 1. 250.000.000 zł - dot. nieruchomości w Malborku,
 2. 20.000.000 zł - dot. nieruchomości w Kwidzynie, w Kasie Stacyjnej PKP przy ul. Dworcowej 15 w Malborku.
 Wadium złożone przez oferentów, których oferty nie zostaną przyjęte, zostanie zwrócone bezpośrednio po dokonaniu wyboru oferty a oferentowi, którego oferta została przyjęta, zostanie zachowane na poczet ceny nabycia.
 Wadium przepadła na rzecz sprzedawcy, jeżeli żaden z uczestników licytacji nie zaofertuje ceny nabycia równej co najmniej cenie wywoławczej.
 Koszty ceny działek, ogłoszenia, sporządzenia notarialnej umowy sprzedaży ponosi w całości nabywca. Sprzedawca zastrzega sobie prawo unieważnienia przetargu bez podania przyczyn.

Z HACZYKIEM W HERBIE



Zakończył już omawianie metod połowu stosowanych przy połowie ryb spokojnego żeru. Dość rozpoczynamy opisywanie metod połowu ryb drapieżnych. Zaadniczą i najpopularniejszą metodą połowu drapieżników jest połów żywcówką. Wbrew przekonaniom metodą, polegającą głównie na wytrawianiu siedzenia w wybranym przez nas miejscu, należy do metod pasywnych. Jest jednak najskuteczniejsza, co wykazują statystyki. I to właśnie decyduje, że pomimo pewnych oporów moralnych związanych z etyką wędkarską (konektancja ranienia ryki), gros z nas łapie na żywcówkę, czyli np. na spinning. Niemam zamiaru odradzać Kolegom, z tego właśnie względu, stosowania tej metody. Nie obrazę jednak nikogo, jeśli zaproponuję kompromis, który wypracował sobie w trakcie wielu lat uprawiania wędkarstwa. Wszędzie tam, gdzie jest to możliwe, stosuję metodę połowu spinningiem, natomiast po żywcówkę idę wtedy, gdy chcę złowić drapieżnika w wodach bardzo zarosniętych, gdzie tu i ówdzie występują wśród roślinności małe okienka i można tam tylko postawić żywcę. Sprzedam także, a raczej przypominam, że zgodnie z regulaminem młodzieży do lat 15 nie wolno łowić na żywcę lub martwą rybkę.

Wzrostki połowu żywcówką, szczególnie wśród roślinności, wymuszają używanie silniejszego i solidniejszego sprzętu. Decydujące znaczenie ma wędko. Powinno być odpowiednio wytrzymałe, o akcji półmiękkiej, długości nawet ponad 3-3,5 m, a w wodach bardziej zarosniętych

optymalna będzie długość 5-5,5 m. Dłuższym wędkiem bowiem, oprócz możliwości lepszego umieszczenia żywca w wybranym miejscu, bezpieczniej się łapie, holuje nawet wśród zawałów. Żyłka, przy założeniu przeciętnej wagi zdobyczy, nie musi być grubsza niż 0,25-0,35 mm, chyba że nastawiamy się z góry na potów np. suma o wadze 20 kg i do tego jeszcze w Wiśle. Nieodzownym elementem zestawu są: spławik, metalowy przypion, krętki, a niekiedy także ciężarek. Właśnie ten sprzęt umożliwia nam niejednokrotnie przestrzeganie ogólnie obowiązującej zasady zalecającej stosowanie jak najprostszego zestawu wędkarskiego. Zdecydowanie jednak należy respektować zasadę jak najbardziej bezpiecznego i najuważniejszego zbrojenia żywca. Stosując tę zasadę uzyskujemy

się żywcę z możliwością jego powolnego przemieszczania się z miejsca na miejsce nie spełni. Ponadto taki duży spławik bardzo często będzie powodem przewrótania brania. Ryba, przy próbie ściągnięcia przynęty niżej, stwierdzi zbyt duży opór i odstąpi od zamiaru jej pozyskania. Znacznie więc lepsze będzie zastosowanie mniej wypornego, o smukłym kształcie spławika, który pozwoli się nawet przynieść wciągając w początkowej fazie połowu pod wodę. Oceńmy to jako jego zaletę, pracujący bowiem żywiec chce nie chcąc prowokuje drapieżnika do większej przestąpienia. Po pewnym czasie zmęczoną rybkę spławik przywoła do porządku. Będzie cały czas widoczny, aż do momentu, gdy nastąpi właściwe branie lub w pobliżu przynęty znajdzie się drapieżnik zmuszający ją do nagłej ucieczki.

Intromuję Kolegom, że dnia 20 marca b.r. o godz. 9:30 w I terminie i 10:00 w II terminie odbędzie się w internacie Zespołu Szkół Mechanizacji Rolnictwa w Kwidzynie przy ul. Słazica 25 Walne Zebranie Sprawozdawcze Polskiego Związku Wędkarskiego Koła Kwidzyn - Miasto, na które w imieniu Zarządu zapraszam członków.

Kalendarz brań:
piątek - z rana i wieczorem zmienne, w południe dobre;
sobota - z rana i wieczorem zmienne, w południe znośne;
niedziela - z rana dobre, wieczorem dość dobre;
poniedziałek - z rana dobre, wieczorem dość dobre;
wtorek, środa, czwartek - cały dzień znośne.

Zbigniew Sikto

O PUCHAR KURIERA

Przypominamy wszystkim kibicom piłki nożnej, że nasza redakcja ufundowała, w porozumieniu z Elbląskim Okręgowym Związkiem Piłki Nożnej, PUCHAR KURIERA KWIDZYŃSKIEGO dla najlepszego zespołu z okręgu elbląskiego występującego w III lidze POMORZE. O kolejności w rywalizacji decydują spotkania między zainteresowanymi zespołami tj. : Pomezania Malbork, Polonia Elbląg, Powiślem Dzierzgoń i Kwidzyńskim Podlēm.

Po jesieni minialabela rywalizacji wygląda następująco:
 1. POMEZANIA Malbork 6:0 7-1
 2-3. POWIŚLE Dzierzgoń 3:3 3-3
 POLONIA Elbląg 3:3 3-3
 4. RODLO Kwidzyn 0:6 2-8

Wiosną pierwsze spotkanie w rywalizacji o PUCHAR KURIERA odbędzie się 2 kwietnia a spotkają się POMEZANIA z RODLEM i POLONIA z POWIŚLEM.

Zbigniew Sikto

GRALI PINGPONGIŚCI

1. W Elblągu rozegrano III już w tym sezonie Wojewódzki Turniej Klasyfikacyjny w tenisie stołowym. Dobrze spisali się reprezentanci MKS Kwidzyn.

W kategorii kadetek:
 2 miejsce Tamara Pichla
 4 miejsce Joanna Block
 5 miejsce Anna Grzegorzewska
 7 miejsce Renata Nakonieczna

W kategorii kadetów:
 6 miejsce Grzegorz Barczykowski
 7 miejsce Przemysław Hryb

W kategorii juniorów:
 5 miejsce Anna Grzegorzewska
 6 miejsce Joanna Block
 7 miejsce Tamara Pichla

Trenerem zawodników MKS Kwidzyn jest pan Mariusz Scheafer. 2. Międzyszkolny Ośrodek Sportu i SP 1 Kwidzyn był organizatorem półfinałowych i finałowych gier młodzieży szkolnej w tenisie stołowym młodzieży. Na starcie stanęło 10 zespołów. Najlepiej wypadły zespoły z okolic Kwidzyna:

1 miejsce Ottowiec II (Renata Nakonieczna i Joanna Block)
 2 miejsce Ottowiec I (Joanna Zabroń, Dorota Wyzemska i Joanna Pawlak)
 3 miejsce SP Wandowo
 4 miejsce SP 6 Malbork
 5 miejsce SP Okrągła Łąka
 6 miejsce SP 2 Malbork

Cztery najlepsze zespoły uzyskały awans do finału wojewódzkiego ligi młodzieży szkolnej.

LIGA ZAKŁADOWA HALOWEJ PIŁKI NOŻNEJ

Drużyny startujące w rozgrywkach rozegrały III i IV kolejną spotkań. Uzyskały następujące rezultaty:

Grupa I
 Policja - Brabork 0:3
 MZB - TKKF Wiarus 1:8
 WURS - Z K II 3:7
 Wojsko pauzowało

1. TKKF Wiarus 7:1 27-11
 2. Wojsko 6:0 15-7
 3. Z K II 5:1 19-9
 4. Brabork 4:4 14-8
 5. Policja 2:4 6-10
 6. MZB 0:6 6-20
 7. WURS ZS Nr 1 0:8 10-24

Grupa II
 FC Bolek - Tufta 9:1
 Nauczyciele - Straz 4:2
 Rejon - Z K I 3:4
 Celuloza pauzowała

1. FC Bolek 7:1 32-9
 2. Nauczyciele 6:0 15-6
 3. Celuloza 3:1 10-6
 4. The Tufta Team 2:2 8-9
 5. ZK I 2:4 6-15
 6. Straz Pozarna 0:4 5-13
 7. Rejon Energ. 0:8 6-24

Organizator, MOSIR Kwidzyn, zaprasza kibiców na najbliższe mecze do sali JW.

w czwartek 17.03.94r. godz. 18.30 ZK I - FC Bolek
 godz. 19.00 Straz Pozarna - Celuloza
 godz. 19.30 The Tufta T. - Nauczyciele

w poniedziałek 21.03.94r. godz. 18.00 Policja - ZK II
 godz. 18.30 Wojsko - TKKF Wiarus
 godz. 19.00 Straz Pozarna - The Tufta Team

GRALI PINGPONGIŚCI

BIŁA CLUB ZAPRASZA
 wszystkich chętnych do udziału w otwartym TURNIEJU AMATORÓW W POOL-BILARDZIE. TURNIEJ ODBĘDZIE SIĘ DNIA 20 MARCA 1994 R. O GODZ. 12.00 W LOKALU KLUBU KWIDZYN, UL. WSCHODNIA 5. Zapisy prowadzimy do dnia 19.03.94r. do godz. 24.00. Do wygrania atrakcyjne nagrody ufundowane przez firmy:

- Agencja Reklamowa "ECHO",
- Sklep firmowy PPHU MULTIMIX,
- Przeds. Prod. Handlowe TEX 2,
- Sklep komputerowy GRACOMM,
- Przed. Usług - Handlowe KAMA,
- Agencja Ekologiczna WODNIK,
- Hurtownia Cem. - Kosmet. PHU JUREX

SWED-POLEXI SINOL SP. Z O.O.

● SPRZĘT OCHRONNY SŁUCHU
 ● SPRZĘT OCHRONY OCZU
 ● OBUIE OCHRONNE
 ● REKAWICE ROBOCZE I OCHRONNE
 ● APTECZKI PIERWSZEJ POMOCY
 ● UBRANIA I REKAWICE DLA RZEZNIKÓW
 ● UBRANIA GAZOSZCZELNE
 ● SYSTEMY FILTRUJĄCE
 ● ODKURZACZE I LINIE ODPYLANIA
 ● SPRZĘT RATOWNICTWA TECHNICZNEGO
 ● WOZY STRAŻACKIE I TECHNICZNE
 ● APARATY POWIETRZNE
 ● ARTYKUŁY OCHRONNE MYJĄCE I PIEŁGNIUJĄCE

ul. Bażyńskiego 32 tel. (58) 52-45-21
 80-309 Gdańsk fax: (58) 52-49-21

GMINNA SPÓŁDZIELNIA "SAMOPOMOC CHŁOPSKA" W TCZEWIE

oferuje do sprzedaży:

- szereki asortymentu materiałów budowlanych
- nawozy i środki ochrony roślin
- pasze i dodatki paszowe
- opał w pełnym asortymencie

Zapraszamy do naszych punktów sprzedaży w Tczewie ul. 30-stycznia 35, tel. (069) 31-07-26 oraz Subkowy Dworzec, tel.(069) 36-86-34

WYSOKA JAKOŚĆ PŁONU GWARANCJĄ ZBYTU

PRZYJŹ • ZOBACZ • SPRAWDŹ OTRZYMASZ DOKŁADNE INFORMACJE

KUP NA CZAS KORZYSTNE WARUNKI SPŁAT

ODDZ. SŁUPSK 76-200 SŁUPSK UL. LESZCZYŃSKIEGO 10 TEL. (089) 43-23-11

83-00 PRUSZCZ GDAŃSKI UL. GRUNWALDZKA 62 TEL./FAX 82-36-15 TEL. 82-22-11 w.90

ODDZ. NOWY STAW 82-230 NOWY STAW GP TRAMPOWO TEL. (055) 153-38

WYSOKA JAKOŚĆ PŁONU GWARANCJĄ ZBYTU

PRZYJŹ • ZOBACZ • SPRAWDŹ OTRZYMASZ DOKŁADNE INFORMACJE

KUP NA CZAS KORZYSTNE WARUNKI SPŁAT

ODDZ. SŁUPSK 76-200 SŁUPSK UL. LESZCZYŃSKIEGO 10 TEL. (089) 43-23-11

83-00 PRUSZCZ GDAŃSKI UL. GRUNWALDZKA 62 TEL./FAX 82-36-15 TEL. 82-22-11 w.90

ODDZ. NOWY STAW 82-230 NOWY STAW GP TRAMPOWO TEL. (055) 153-38

WYSOKA JAKOŚĆ PŁONU GWARANCJĄ ZBYTU

PRZYJŹ • ZOBACZ • SPRAWDŹ OTRZYMASZ DOKŁADNE INFORMACJE

KUP NA CZAS KORZYSTNE WARUNKI SPŁAT

ODDZ. SŁUPSK 76-200 SŁUPSK UL. LESZCZYŃSKIEGO 10 TEL. (089) 43-23-11

83-00 PRUSZCZ GDAŃSKI UL. GRUNWALDZKA 62 TEL./FAX 82-36-15 TEL. 82-22-11 w.90

ODDZ. NOWY STAW 82-230 NOWY STAW GP TRAMPOWO TEL. (055) 153-38

WYSOKA JAKOŚĆ PŁONU GWARANCJĄ ZBYTU

PRZYJŹ • ZOBACZ • SPRAWDŹ OTRZYMASZ DOKŁADNE INFORMACJE

KUP NA CZAS KORZYSTNE WARUNKI SPŁAT

ODDZ. SŁUPSK 76-200 SŁUPSK UL. LESZCZYŃSKIEGO 10 TEL. (089) 43-23-11

83-00 PRUSZCZ GDAŃSKI UL. GRUNWALDZKA 62 TEL./FAX 82-36-15 TEL. 82-22-11 w.90

ODDZ. NOWY STAW 82-230 NOWY STAW GP TRAMPOWO TEL. (055) 153-38

BANK SPÓŁDZIELCZY RZEMIOSŁA W GDAŃSKU
 Sopot, al. Niepodległości 764
 tel. 51-12-41, 51-12-42, fax 51-00-89

Sprzedza bardzo tanio UNILAM DREWNOPODOBNY o wym. 230x130 cm w cenie 202.000 zł/szt+VAT.

ROMAL Konstrukcje ze stali nierdzewnej 83 - 110 Tczew, ul. 30 Sycznia 55 tel. (089) 31-04-61 wew. 223

proponuje:
 □ balustrady
 □ pachwy
 □ poręcze
 □ bariery
 oraz inne elementy dekoracyjne wystroju wnętrz wg projektów własnych lub zleconych

PRZEDSIĘBIORSTWO HANDLU OPAŁEM I MATERIAŁAMI BUDOWLANymi

pholmb NORDOM
 Sp. z o.o. w GDAŃSKU 80-309 Gdańsk-Oliwa, ul. Grunwaldzka 491
 Dział Opału tel. 52-05-59
 Dział Mat. Bud. tel. 52-31-11

OFERUJE MATERIAŁY BUDOWLANE RENOMOWANYCH FIRM

- wanny, zlewozmywaki, umywalki, miski ustępowe
- cement, wapno, gips
- ścienne, pokryciowe, izolacyjne
- stolarke budowlana otworowa
- STOLBUD SOKOŁKA
- grzejniki żelwne i ekrany zagrzejnikowe
- plyty gipsowo-kartonowe, sufitu podwieszane NIDA GIPS

WYROBY HUTNICZNE ŻELAZA ARTYKUŁY OPAŁOWE - węgiel, koks, miał

Bonifikata na materiały budowlane do 31.03.1994 r.

ZAKŁAD HANDLOWO - USŁUGOWY "TAR-MAL"

80-177 Gdańsk ul. Macierzyńska 16

oddział Malbork, ul. Toruńska tel. 36-06 wew. 8

ODDZIAŁ KWIDZYN ul. 15 SIERPNIA 25

oferuje:
 - deski podłogowe
 - deski i kantówki strugane
 - boazerię
 - listwy wykończeniowe (w dużym wyborze)
 - farby, lakiery, impregnaty do drewna
 - drzwi i okna do mebli kuchennych i zabudów przedpokoi
 - płyty pilśniowe
 - sklejkę
 - płyty stolarskie
 - fornir

ZAPRASZAMY

fagrol

SOLIDNY PARTNER

ŚRODKI OCHRONY ROŚLIN

WYSOKA JAKOŚĆ PŁONU GWARANCJĄ ZBYTU

PRZYJŹ • ZOBACZ • SPRAWDŹ OTRZYMASZ DOKŁADNE INFORMACJE

KUP NA CZAS KORZYSTNE WARUNKI SPŁAT

ODDZ. SŁUPSK 76-200 SŁUPSK UL. LESZCZYŃSKIEGO 10 TEL. (089) 43-23-11

83-00 PRUSZCZ GDAŃSKI UL. GRUNWALDZKA 62 TEL./FAX 82-36-15 TEL. 82-22-11 w.90

ODDZ. NOWY STAW 82-230 NOWY STAW GP TRAMPOWO TEL. (055) 153-38

RODŁO KWIDZYŃ

PREZES KLUBU : WIESŁAW GNITEK... KIEROWNIK KLUBU : WIESŁAW WYKA... ADRES KLUBU : KWIDZYN, ul.Sportowa

ZAWODNICY : rok ur. poprzedni klub... imię i nazwisko

BRAMKARZE : 1972 Pogoń Prabuty... 1971 wychowanek

OBRONICY : 1968 wychowanek... 1967 wychowanek

ROMAN ZAWORSKI 1967 wychowanek... SZYMON SZALACHOWSKI 1970 Polonia Elbląg

PRZYBYLI : Krzysztof Serocki i Kamil Arszynski - wznowili treningi... Wojciech Łojek i Jacek Adamczyk z Polonii Elbląg

UBYLI : Miroslaw Troczyński - praca trenerska w Spójni Sadlniki... Grzegorz Rutka - służba wojskowa

TRENER - JÓZEF BUJKO, KIEROWNIK ZESPÓLU - JACEK NAWROCKI.

TRENER BUJKO OCENIA JESIEŃ

Z chwila gdybyła w 1992 roku awansu do III ligi opiekunem piłkarzy kwidzyńskiego RODLA został znany i ceniony w Polsce szkoleniowiec...

skwapliwie wykorzystawali się do grania na boisku. Właśnie w tym czasie w klubie doszło do zmiany trenera...

nie zapomniał o tym, że jest trenerem. Właśnie w tym czasie w klubie doszło do zmiany trenera...

KTO, Z KIM, KIEDY W LIDZE POMORZE

1 termin - 20.03.1994 LEGIA Chelmża - POLONIA Elbląg... 2 termin - 27.03.1994 Chemik-Polonia El. Gryf W. Gopłania

12 termin - 29.05.1994 Wisła-Polonia El. Wierzyca-Pogoń... 13 termin - 5.06.1994 Polonia El-RODLO Gryf W. Gopłania



sarnego trenera. Zespół z dorobkiem 7 pkt zajmuje miejsce w ogonie tabeli...

dwa OBRONICY: formacja grała przeważnie w ustawieniu obronnym...

czasami potrafili zorganizować szybką kontrę. Świadczą o tym zdobyte punkty...

KRÓTKO O WSZYSTKIM

KRZYSZTOF KOWALEWSKI W CZŁOŁOWE. Świetnie spisał się biegacz kwidzyńskiego MKS-u...

OCZYWIŚCIE WYGRALI. Do informacji zamieszczonej w poprzednim numerze...

TENIS STOLEWY. Kwidzyński Zarząd Miejski Szkolnego Związku Sportowego...

SPORTOWY WEEKEND

PILKA RĘCZNA 19.03.94 (sobota) MAKROREGION JUNIORÓW MŁODSZYCH... KOSZYKÓWKA 20.03.94 (niedziela) godz. 11.00 MAKROREGION MŁODZIKÓW...

NA INAUGURACJĘ PORAZKA WYBRZEŻE I GDĄSK - MTS KWIDZYN 24:23 (11:11)

Nieudana się inauguracja rozgrywek III ligi piłkarzom kwidzyńskiego MTS-u. Na rozpoczęcie...

I grupa - 2 pkt bramki 2:9; II grupa - 4 pkt bramki 6:7; III grupa - 1 pkt bramki 2:13.



ki Nie muszę przypominać że od postaci pomocników zależy oblicze zespołu...

Jestem przekonany, że tak postawi pomocników...

Del Sol sp. z o.o. bezpośredni importer owoców i warzyw z Hiszpanii...

HURTOWNIA MEBLI SKŁEPÓWYCH I BIUROWYCH tel. 42-81, 42-82 wew. 30

P.H.U. MOTOSTALZBYT Gdańsk, tel. 53-49-90 ul. Czarny Dwór 18

SKODA Części do SKODY FAVORIT, S120, S105. Atrakcyjne ceny...

PAPIER TOALETOWY ORAZ INNE ART. PAPIERNICZO-HIGIENICZNE

PAPIER TOALETOWY ORAZ INNE ART. PAPIERNICZO-HIGIENICZNE

P&J SPORT OFICJALNY SPONSOR REPREZENTACJI POLSKI PIŁKI NOŻNEJ PIĘCIOSOBOWEJ

KURIER
TY
MOTTO TYGODNIA:
Nr 12 "Zwiążłość jest duszą dowcipu"

I kto to mówi:
Lekcja języka polskiego:
- Lepiej się śmiać niż w ogóle nie reagować ...

Godzina wychowawcza:
- Ten pan od historii to chyba często robi wam sprawdziany, bo macie tyle ocen ?!
- Bo on zrobi sprawdzian, a po 15 minutach pyta.

Lekcja religii:
- Prochem jesteś i w proch się obrócisz.



Lekcja języka angielskiego:
- Muszę zamknąć okno, bo wpadają promienie ultravioletowe, a ja nie chcę zostać mutantem.

Lekcja fizyki:
- Podaj przykład na to, że różne rzeczy wydłużają się pod wpływem ciepła, a kurczą pod wpływem zimna.
- Na przykład ferie: w lecie - długie, zimą krótkie!

Zapamiętaj!!!
- przerywając komuś, najlepszy efekt osiągniesz robiąc to niena początku jego wypowiedzi, ale pod koniec, wtedy kiedy udao mu się już stuchaczy zainteresosować, ale jeszcze nie udao się wyjawic, jaka jest pointa tego, co mówi.

- z pełnymi ustami mówi się lepiej, kiedy jesz coś gorącego, ponieważ wtedy wtedy masz pewność, że absolutnie nikt nie zrozumie, o co ci chodzi;

- najlepiej chwalić się ojcem przed kolegami, mamą przed koleżankami, kolegami i koleżankami przed dziadkiem,

natomiast dziadkiem - w zyciorysie.

Zrób to sam.
Tapczan do spania
Wymijesz z tapczanu pościel, po czym ukłauasz ją w następującej kolejności: najpierw tapczan przykrywasz prześcieradłem, potem kładziesz poduszkę, wreszcie na prześcieradło i poduszkę kładziesz kołdrę.

kawalka od catości tym samym nożem odcinasz od kostki masła kawalek masła, po czym ten kawalek masła rozmazujesz nożem na kawalku chleba. identycznie postępujesz, jeżeli zamiast masłem smarujesz chleb smalcem albo miodem.

Uwaga!
Czynności tej nie powtarzaj zbyt często, jeśli nie chcesz rodzicom lekomyślnie udowodnić, że wszystko potrafiłś sobie sam(a) zrobić.

Wasza Skrzynka Kontaktowa

OGLOSZENIA

Centrala Rybna zaprasza na spotkanie z Rybakami i Złotą Rybką.

Zyczenia do Złotej Rybki (maksimum trzy do jednej osoby) należy przestać listownie pod adres Centrali, a w dniu spotkania telefonicznie (numery: 176-812, 312-425, 502-325; nie dzwonić: 267-825).

Po spotkaniu odbędzie się degustacja.

Uwaga:
Udział w spotkaniu nie zobowiązuje do degustacji.

OD ... DO ...
Jackowi Stasiowskiemu w 18. rocznicę urodzin zdrowia, dużo uśmiechu na twarzy oraz pomyślnego ukończenia szkoły

... zyczą

... mamusia z babcia

...
Małgorzacie Trochowskiej w 18. rocznicę urodzin wszelkiej pomyślności oraz spełnienia najskrytszych marzeń

... zyczą

... rodzice oraz Ania z Pawłem

KIT redagowała:
Młodzieżowa Agencja Łapania Antytalenci czyli Wasza - M.A.L.A.

LIMIT RODZIELSKICH ZWOLNIEŃ ZNIESIONY
CO O TYM MÓWIĄ KWIDZYŃSCY NAUCZYCIELE, RODZICE I UCZNIOWIE?

Dla usprawiedliwienia ucznia w szkole nie będą już konieczne zwolnienia lekarskie. Szkoły będą musiały honorować zaświadczenia napisane przez rodziców bez względu na ilość opuszczonych przez ucznia dni. Do tej pory wiele szkół wprowadzało ograniczenia i na podstawie rodzicielskich zaświadczeń usprawiedliwiała tylko kilka dni w semestrze. 15 lutego Ministerstwo Edukacji Narodowej rozstało do wszystkich kuratorów w kraju informacje na ten temat.

"Kurier Kwidzyński" zapytał, co sądzą na ten temat nauczyciele, rodzice i uczniowie kwidzyńskich szkół.

- Przypis toni na pewno nie wywala w szkole, w której pracuję, rewolucji. Do tej pory większość nauczycieli kierowała się zdrowym rozsądkiem i nie za-

wsze wymagała zaświadczeń lekarskich. Przecież większość wychowawców doskonale zna swoich uczniów, wie, kogo należy bardziej kontrolować, a kogo wcale. Wychowawca, gdyby to konieczne, potrafił sprawdzić nawet usprawiedliwienie lekarskie. Oczywiście czas pokaze, jak będzie funkcjonowało nowe zarządzenie.

- Najważniejszy jest stały kontakt z rodzicami. Wtedy nie ma problemu z fałszowaniem zwolnień, bo przedzej się później i tak się to wyda. Czasami nawet trudniej udowodnić, że nieprawdliwe jest zwolnienie lekarskie niż to od rodziców.

- Wreszcie przesłanie się nas traktować jak potencjalnych przestępców, którzy wspólnie z dziećmi oszukują i piszą zwolnienia, kiedy tylko paciechy mają na to ochotę. Często zdarza się

że dziecko jest tylko lekko podziębione i wtedy leczy się go domowymi sposobami, nie chodząc od razu do lekarza, co przy obecnych cenach leków też nie jest bez znaczenia.

- Rodzice są zdania, że to oni są odpowiedzialni za dziecko i mają prawosprawiedliwić nieobecności, ile uważają za słuszne.

- Jesteśmy przeciw dorosłym i odpowiedzialnym ludziom i zdajemy sobie sprawę, że wiele nieobecności w szkole odbija się na nauce, a tym samym i na naszym udowodnić, że nieprawdliwe jest zwolnienie lekarskie niż to od rodziców.

- Wreszcie przesłanie się nas traktować jak potencjalnych przestępców, którzy wspólnie z dziećmi oszukują i piszą zwolnienia, kiedy tylko paciechy mają na to ochotę. Często zdarza się

semestr zła frekwencja będzie decydowała o obniżeniu oceny ze sprawowania, będą "na hurta" usprawiedliwiać wszystkie "jak leci" opuszczone godziny. Wybiło to jedynie niekiedy argument nacisku na ucznia.

- Mamą bardzo wyrozumiałego pod tym względem wychowawcę, wiemy, że kiedy powiemy mu prawdę, dlaczego tak naprawdę nie byliśmy w szkole, to on nas zrozumie i czasami przyknie na nasze nieobecności oko. A wprowadzenie nowego zarządzenia uważamy za słuszne i bardzo potrzebne. Przecież od razu z była głuszym nie lata się do lekarza, a uzyskanie "lewego" lekarskiego zwolnienia nie stwarzało dotychczas większych trudności.

AJC

impel Malbork ul. Tczewska 17 ☎ 20-29

Od dnia 12.03.94r. **ZAPRASZAMY NASZYCH STAŁYCH I NOWYCH KLIENTÓW DO NOWO OTWARTEGO ODDZIAŁU NASZEJ FIRMY W KWIDZYŃNIE przy ul. PIŁSUDSKIEGO.**

PARTER CENTRUM HANDLOWEGO

codziennie w godz. 8.00-16.00
sobota 8.00-14.00

HURT KOSMETYKÓW I CHEMII GOSPODARCZEJ

Malbork ul. Wojska Polskiego 91 ☎ 38-22, 33-47

INTERTOP oferuje:

- rury i blachy
- kształtowniki, ceowniki, dwuteowniki i płaskowniki
- pręty gładkie i żebrowane
- drut spawalniczy i elektrodry
- styropian, wełnę mineralną i kostkę drogową
- usługi ślusarsko-spawalnicze
- siatkę ogrodzeniową

CENY KONKURENCYJNE

Sprzedaż węgla i koksu

CENY KONKURENCYJNE każda ilość

Gwarantujemy bezpłatny dowóz.

Sprzedaję grzejników żeliwnych po atrakcyjnych cenach.

KWIDZYŃ, ul. Toruńska 36 (WZGS) tel./fax 32-88 w. 24

P.P.H.U. DOMEX zpoproszonymi od 8.00 do 18.00

OFERUJE: ceny zawierają VAT

- okna dachowe np. 60x80 - 2.300.500 zł
- okna PCV - 2.1 mln/m²
- gazebeton z dostawą na budowę np.: 24x24x59 - 20.543 zł/zt.
- pustak kominiowy - 10.500 zł
- panele parkietowe do samodzielnej montażu (nie wymaga cyklinowania) - buk, dęb, grab, brzoza - od 95.000 zł/m²
- folia dachowa zbrojona (zastępuje deskowanie) - 27.500 zł/m²
- siatka z włókna do ocieplenia - 34.000 zł/m²
- boazerie szlifowane - 110.000 zł/m²
- płyta gipsowa - kartonowa - 52.800 zł/m²
- kabla grzewcze Elektra oraz inne materiały

Nowość PODŁOGI SZWEDZKIE Rewelacja

Oferuje PHU GUEST
jedyny dystrybutor firmy LAMETT

Atrakcyjne ceny, możliwość montażu

Odporne na:

- ścieranie
- chemikalia
- promienie słoneczne
- wysoka twardość
- bogata kolorystyka
- łatwość montażu

Gdańsk, ul. Zawiszy Czarnego 18 (wejście od ul. Białej) tel. 41-14-57

SKÓRY PROSTO OD PRODUCENTA

TYLKO 3 DNI

OFERUJEMY PO SUPER CENACH:

KURTKI SKÓRZANE, MARYNARKI, KURTKI SKÓRZANE I ZAMSZOWE Z FREDZLAMI, KURTKI TOP-GUN, KOZUCHY, SPÓDNIĘ, SUKIENKI, SPÓDNIĘ I WIELE INNYCH

TANIEJ NAWET DO 60%

RÓWNIEŻ SUPER DUŻE ROZMIARY NAJWIĘKSZY WYBÓR W POLSCE PONAD 3000 SZTUK

RAMONESKI JUŻ od 1.500.000 Zł

PIĄTEK, SOBOTA, NIEDZIELA 18, 19 i 20.03.1994 r. 9.00 - 21.00

GDYNIA HALA SPORTOWA SKS "START" ul. BEMA 22 - 24

DZIENNIK POMORSKI

Regionalne Pismo Pomorza Nadwiślańskiego

17.03.1994 r.

Gdzie na plażę?

Państwowy Wojewódzki Inspektor Sanitarny dla województwa elbląskiego w Elblągu działając na podstawie art. 16 ust. 2 Ustawy z dnia 14.03.1985 r. o Państwowej Inspekcji Sanitarnej (Dz.U. Nr 12 poz. 49, z późniejszymi zmianami) informuje, że analiza wyników prób przybrzeżnych wód powierzchniowych pobranych w 1993 r. przy uwzględnieniu obowiązujących "Wytycznych" resortowych z dnia 22.06.1989 roku, znak GIS-EN-44-35-10/89 pozwoliła odnośnie bieżącego sezonu podjąć następującą decyzję:

- dopuszcza się bez zastrzeżeń do kąpiel, rekreacji i uprawiania sportów wodnych odcinek leżący w granicach administracyjnych Plaśków Krynicy Morskiej;
- kąpielisko w Katach Rybackich ze względu na występującą dużą zmienność stopnia zanieczyszczenia bakteriami grupy Coli typu kałowego dopuszcza się do eksploatacji w warunkach;
- ze względu na wysocy ponadnormatywne zanieczyszczenia bakteriologiczne, nie dopuszcza się do kąpiel i rekreacji odcinków przybrzeżnych wód powierzchniowych w miejscowościach:

- Zatoka Gdańska - Mikoszewo, Janitar, Stegna, Sztutowo
 - Zalew Wiślany - Suchacz, Tokmicko oraz kąpielisko zwyczajowe w Nowej Pastce
 - rzeka Nogat - Malbork
- W rejonie zamkniętych kąpielisk, korzystanie z plaż na odcinkach zaalany przez wódcę w normalnych warunkach jest niedozwolone. Mikoszewie, Suchacz, Tokmicko, natomiast odnośnie Janitara, Stegny, Sztutowa, Nowej Pastki, Malborka - zakazu korzystania z plaż nie ograniczają.
- Równocześnie komunikuje się, iż kąpieliska oparte o wody jezior, odpowiadają wymaganej klasie czystości.
- W przypadku zmian stanu czystości odcinków objętych bieżącym nadzorem sanitarnym, które mogą zaistnieć w roku bieżącym, będą podawane aktualne komunikaty.
- Państwowy Wojewódzki Inspektor Sanitarny

NAUCZYĆ PRZYRODY

Formy edukacji w zakresie ochrony przyrody, jej zasobów i walorów muszą przybrać powszechny charakter, choćby ze względu na daleko już zaawansowany i, niestety, postępujący proces degradacji środowiska przyrodniczego.

PIERWSZA "ZIELONA SZKOŁA" RUSZYŁA...

Dnia 28 stycznia odbyło się uroczyste otwarcie Zielonej Szkoły w Klukowej Hucie (gmina Słężycza). Placówka ta powstała ze środków Wojewódzkiego Funduszu Ochrony Środowiska. Prowadzi ją Zarząd Parków Krajobrazowych w Gdańsku.

Zielona Szkoła w swojej bogatej ofercie programowej, szkolenia ekologicznego przeznaczanego dla zorganizowanych grup młodzieży wraz z opiekunami, proponuje bezpłatny cykl szkoleń prowadzonych przez specjalistów przyrodników nie tylko w formie wykładów i wyjazdów, lecz przede wszystkim w formie terenowych odcinków odbywających się na obszarze Kaszubskiego Parku Krajobrazowego.

Zielona Szkoła, oprócz szkolenia ekologicznego młodzieży, pełni również funkcję turystyczno-rekreacyjną. Proponuje też (odpłatnie) szereg atrakcyjnych tras wycieczek autokarowych po terenie Ziemi Kaszubskiej, np.:

- Goluński Ogród Botaniczny w Goluźnie,
- Muzeum Etnograficzne we Wdzydżach Kiszkowskich,
- Muzeum Hymnu Narodowego w Będminie,
- Kurhany w Uniradach.

Młodzież przebywająca na 5-dniowych turnusach, ma zagwarantowane bezpłatne noclegi dla 30 osób i odpłatne całonocne wyżywienie (70 tys. zł dziennie) w sąsiedniej szkole podstawowej w Klukowej Hucie.

W okresie ferii zimowych na dwóch turnusach szkoleniowo-wypoczynkowych przebywała młodzież ze szkół podstawowych gminy Słężycza, której wyżywienie w całości opłacił Urząd Gminy w Słężyczu.

14 lutego rozpoczęły się 5-dniowe turnusy szkoleń ekologicznych dla uczniów trójmiejscowych szkół podstawowych. Zielona Szkoła w Klukowej Hucie serdecznie zaprasza młodzież, która kocha przyrodę i chce ją lepiej poznać. Do czasu zainstalowania telefonu w Zielonej Szkole, zgłoszenia przyjmuje Zarząd Parków Krajobrazowych w Gdańsku, ul. Polanki 51, tel. 52-34-68.

EDUKACJA EKOLOGICZNA - CO TO TAKIEGO?

Ustawa o ochronie przyrody nakłada obowiązek popularyzowania ochrony przyrody przez organa państwowe oraz samorządy terytorialne, instytucje naukowe i oświatowe, a także

ekologiczna dotyczyć musi także dorosłej części społeczeństwa. Obok atyki przyrodniczej uwzględniać należy zasady prowadzenia prawidłowej działalności gospodarczej - mówi dyrektor Zarządu Parków Krajobrazowych w Gdańsku, dr inż. Marian Kosmala.

Na terenach prawnie chronionych, jakimi są parki krajobrazowe, działalność gospodarczą opierać się winna o ideę ekorozwoju, stąd w grę wchodzi prowadzenie rolnictwa ekologicznego i agroturystyki.

FORMY EDUKACJI EKOLOGICZNEJ

Parki krajobrazowe - to obszary o dużym zróżnicowaniu form przyrodniczych i pozosta-

łych komponentów krajobrazu, edukacja ekologiczna realizowana w poszczególnych parkach również będzie miała różnicowany charakter.

Istnieją wiele form realizacji edukacji ekologicznej na terenach parków krajobrazowych. Edukacja ma być prowadzona na oparciu o własne ośrodki dydaktyczne parków lub istniejące bazy turystyczne. Wykorzystane zostaną również stałe ekspozycje muzealno-przyrodnicze, ogrody dydaktyczne i sale audiowizualne, szkoły biblioteki i inne obiekty na terenach parków. Przewidziana jest także współpraca z ośrodkami naukowymi.

Do najciekawszych, niewątpliwie form edukacji ekologicznej należy organizowanie "zielonych szkół" dla dzieci z rejonów przemysłowych, warsztaty ekologiczne, zajęcia relaksujące, obserwacje terenowe, obozy i biwaki (np. chiropterologiczne, ornitologiczne) prowadzone przez specjalistów przy współudziale pracowników Zarządu Parków Krajobrazowych w Gdańsku, organizowanie wycieczek, rajdów, biegów na orientację, pienerów malarskich i fotograficznych.

Jak twierdzi dyrektor, dr inż. Marian Kosmala, praktyczna realizacja i zakres działań edukacyjnych uzależniony będzie od rzeczywistych możliwości finansowych, kadrowych i terenowych Zarządu Parków Krajobrazowych w Gdańsku. Optymalne rozwiązanie - to stworzenie baz terenowych na obszarze parków, gdzie odbywać się będą stałe kilkudniowe zajęcia.

"DB" zagraża demokracji? Nasi wśród niezależnych

Przedstawiciele gazet Wydwinięta Pomorskiego zostały zaproszeni przez panią Irenę Lasotę - prezydenta warszawskiego przedstawicieli warszawskiego Instytutu na Rzecz Demokracji w Europie Wschodniej w skrócie IDEE, do reprezentowania polskich niezależnych mass mediów na międzynarodowym seminarium wydawców prasy lokalnej w Słowacji. Współorganizator seminarium, brytyjska Fundacja Milana Simicka - poza dziennikarzami z kilkunastu stowackich i polskich redakcji pism lokalnych - zaprosił również niezależnych żurnalistów z Węgier.

W charakterze wykładowców i konsultantów przyjechali m.in.: Hugh Crocker z nowojorskiej agencji zajmującej się technikami dystrybucji prasoraz prof. Tharp - pracownik naukowy Uniwersytetu stanu Nowy York, od kilkunastu lat specjalizująca się w problemach zarządzania i finansowania lokalnych gazet. O kwestiach związanych z utrzymaniem niezależności pism mówił Peter - warszawski rezydent IDEE. Polskie doświadczenia lokalnych wydawców przedstawiła Anna Hejman - też z Instytutu IDEE.

W tym miejscu mamy przyjemność poinformować naszych

Czytelników, że uczestnictwo dziennikarzy Wydawnictwa Pomorskiego w wspomnianym seminarium nie było przypadkowe. Kierownictwo IDEE - typując uczestników - kierowało się bowiem przede wszystkim osiągnięciami wydawców własnie w zakresie tworzenia warunków oraz instrumentów na rzecz demokracji, swobody wypowiedzianiu się ludzi o różnych poglądach, a także zachowania niezależności wobec lokalnych władz państwowych, samorządowych oraz innych grup nacisku.

Uczestnicy seminarium zgodnie podkreślali, że jednym z najważniejszych zadań, jakie stoi przed niezależnymi środowiskami i wydawcami jest doskonałe dystrybucji prasy. Dziennikarze i wydawcy stowackiego seminarium byli także jedomyślni, że niezbędne jest tworzenie silnego lobby niezależnej prasy lokalnej. Na początku - choćby formie prężnego stowarzyszenia, które broniłoby interesów małych niezależnych wydawców, nie tyle w ich starciach z lokalnymi władzami (bo tu wydawcy radzą sobie niezle), co wobec konkurencji największych i najbogatszych wydawców, nierazko z kapitałem międzynarodowym.

Wydawcy ci bowiem (tu wymieniano m.in. "Dziennik Ba-

tycki") są coraz bardziej zainteresowani likwidowaniu, a nawet dyskredytowaniu lokalnych, co popularniejszych pism odbierających im czytelników.

Stwarza to - mówiono w Słowacji - poważne zagrożenie dla demokracji i swobody wypowiedzianiu się. Nie dlatego nawet, żeby ci potencjali byli przeciwni demokracji, ale dlatego, iż są przeciwni dzieleniu się zyskiem z kimmelowiem w branży wydawniczej, co w tym przypadku - niestety na jedno wychodzi: tak czy siak grozi eliminowaniem niezależnych gazet.

Zaplanowano kolejne, międzynarodowe spotkania wydawców niezależnej prasy lokalnej, w najbliższym czasie - także w Polsce. Najlepsze kapitałowo wydawnictwa, a mogące się mimo tego wylegitymować osiągnięciami w popieraniu wolnego słowa, już dziś mają szanse na materialne wsparcie ze strony IDEE. A wszystkie - na szeroki dostęp do profesjonalnej wiedzy o tym, jak przeciwstawiać się różnym formom cenzury, bez względu na to czy wynika ona z rozień światopoglądowych czy z zamiaru wyeliminowania konkurenta w interesach.

K. M.

Gleida składowa
art. mikro-spozywczych
Malbork, al. Wojska Polskiego 31
tel. (058) 33-48, 33-49, fax (058) 24-26

Oferta

WARZYWA

Ziemniaki	1 304 zł/kg
Buraki	2 111 zł/kg
Cebula	2 777 zł/kg
Kapusta biała	1 250 zł/kg
Marchew	2 222 zł/kg
Seler	5 500 zł/kg

OWOCE - jabłka

Iderad	} 4 000 zł/kg
Głoster	

INTERNATIONAL diffusion spółka z o.o.
bezpłatnie! Importer

83-110 Tczew, ul. 30 Stycznia 12a, tel./fax (069) 31-39-21

MEBLE WŁOSKIE: do mieszkań, biurowe, gastronomiczne, ogrodowe



oraz glazura, terakota i marmur.

ZAPRASZAMY DO ODWIEDZENIA NASZEJ EKSPOZYCJI

abc

art. metalowe, sanitarne, drewnne, farby

POLECAMY

NAJTAŃSZE KUCHENKI GAZOWE I KABINY NATRYSKOWE WANNY

oraz wiele innych towarów.

ZAPRASZAMY!

TCZEW - GÓRKI, 31-06-67

T (069) 31-06-67

HELDROK

MALBORK
ul. Partyzantów 3 B
tel./fax (055) 37-09

- X KARTY WIELKANOCNE
- X ZAPROSZENIA I PAMIĄTKI I KOMUNII
- X Druk wielobarwny czasopism, gazet, książek oraz ich oprawa

Dom Towarowy ZAPRASZA

SEZAM

BRANŻE:
Elektryczna
Gospodarstwo Domowe
Odzież, Kosmetyki, Szkło i inne

Gdańsk-Wrzeszcz
ul. Grunwaldzka 56

Duży wybór towarów po korzystnych cenach

KRZYŻÓWKA

ARTYSTA ZA MALUJĄCYMI MALAMI	M	K	KOCODNIK	STAN W PODZIEMIACH NA WYŻ. DEKAN	FAY
MIEZ DOBRANDZI	A	B	WYLA TUR I MOKI WŁADZOWI	OFICJALNA WIAKOWA	LUZIE PRZARZĘCZNI
DYNA NIEPRAWA SŁOWA	K	A	10	14	25
PERZY PRZYWIZY WYKONKA MA LITER WIEKOWE	O	L	E	C	H
KLAD NA STANIE	A	R	G	D	N
GAZ ZŁA OPIETY	R	Z	E	P	
W ROBIENIU OGIANA					
SAMO OGDZIO POZOSTALOWY	G				
MELA WIECICA	O	P	A	R	
ULICA	L	I	C	A	
NA NIEZŁOCHODNIE	P	A	S	A	
SMIĘD	O	P	A	D	
SENIEZY WYKONKI WYKONKI	O	P	E	R	A
WŁODZIO MORZA LAPTE WYKONKI	K	A	R	T	O
RODZIPEK	A	N	A	B	
SAIN DLA NALA	S	A	J		
	B	R	A	T	

A₁ M₂ B₃ I₄ C₅ J₆ H₇ T₈ O₉ B₁₀ O₁₁ G₁₂ A₁₃
C₁₄ T₁₅ W₁₆ O₁₇ B₁₈ I₁₉ E₂₀ D₂₁ N₂₂ Y₂₃ C₂₄ H₂₅

Rozwiązanie krzyżówki należy przesyłać w ciągu 7 dni na adres redakcji.

HT FIRMA HING-TRADE

WYKŁADZINY DYWANOWE importowane (Belgia, USA) oraz krajowe (Kowary)
 DYWANY belgijskie i krajowe KIETRZ
 WYKŁADZINY PCV importowane i krajowe o szer. 2,34 m. m. In. RECORD i PORTEK
 OBUWIE m. in. adidas ocleplane, kozaczki, śniegoczucho, kurtki, rajstopy, skarpety

PHCH 'CHEMIA' sp. z o.o.

Elbląg, ul. Grunwaldzka 31
 ☎ (050) 336-765

OFERUJE:
 SPRZEDAŻ DETALICZNA I HURTOWA
WYROBY MALARSKIE: farby, emalie - lakiery ogólnego stosowania i specjalistyczne, pokosty, farby suche, kły, szpachłówki
CHEMICALIA: w tym kleje, karbid, impregnaty do drewna, środki czyszczące i dezynfekujące
TWORZYWA SZTUCZNE, SUROWCE: metaplex, pianki poliuretanowe, polistyren, polipropylen, itp.
WYKŁADZINY PODŁOGOWE: ZDECYDOWANIE NAJTAŃSZE PCV i dywanowe - ceny producenta
ZAPewniamy: miłą i fachową obsługę, atrakcyjne ceny hurtowe i detaliczne, pełną gamę wzorów i kolorów proponowanych towarów, wyroby najwyższej jakości, dla stałych Klientów korzystne warunki współpracy

SAKOR

Hurtownia czynna: 8.00-17.00 - pn. - piątek
 9.00-13.00 - sobota

83-110 Tczew, ul. Zwirki
 TEL. 31-05-04
 TEL./FAX 31-05-37

oferuje Klientom w cenach fabrycznych

- HENKEL - Stępek** - kleje do glazury, lakiery "Ceresit", fugi, zaprawy, farby mineralne
- L.F.P. Leszno** - pompy żelazowe C.O., pompy c.w., zestawy hydratorowe
- NOBILES - Wrocław** - farby, emalie falowe, farby chlorokauczukowe, farby emulsyjne, farby i lakiery akrylowe
- F.A.S. Koło** - urywaki, miski lutego, kompaki

Poradca proponujemy bardzo szeroką gamę art. sanitarnych w niskich cenach

AUTORYZOWANA HURTOWNIA

KRAKOWSKIEJ FABRYKI KABLI, MASZYN KABLOWYCH

62-500 KWIDZYN, ul. Toruńska 36, TEL./fax 0-555/ 21-67, 73-06

Filia TORUŃ 87-100 ul. Chrobrego 135/117 tel./fax 056/ 359-1629

BYCHOWO

Oferuje w cągłej sprzedaży:

- KABELE NISKIEGO NAPIĘCIA, ŚREDNIEGO NAPIĘCIA
- KABELE SYGNALIZACYJNE I TELEKOMUNIKACYJNE
- PRZEWODY INSTALACYJNE oraz
- linki AL i AFL
- kable grzewcze podłogowe "DEVIFLEX" ponad 1000 pozycji asortymentu osprzętu elektroinstalacyjnego i opraw oświetleniowych

W CENACH FABRYCZNYCH PRODUCENTÓW!
ZAPRASZAMY

BORYSGO EKO

Żadnych chłdnic się nie boi

produkuje przy współpracy ARCO-CHEMICAL EUROPE Plyn do chłdnic wszystkich typów - antykorozyjny, wieloszonowy, całoroczny, bezpieczny dla środowiska, nietoksyczny.

- STYROPAN RURY Z PCV
- BOZERIA DREWNOPODOBNA RURY Z PP DO C.O. I WODY Z HOSTALENU
- OPAKOWANIA SPOŻYWCZE - WIADRA, BEZCI

Ceny najniższe w Trójmieście!
 Zadzwon, a się przekonasz!

HURTOWNIA CONCES ZAKŁADÓW BORYSGO S.A.
 Gdynia, ul. Humciska 40, tel. 23-00-25, 23-70-85

TELEFONY, TELEFAXY

Firmy:
Panasonic
 NAPRAWA TELEFONÓW I TELEFAXÓW

SPRZEDAŻ KOMIS MONTAŻ, NAPRAWA **CB-radio**

GDYŃA, ul. Włocławka 11A, tel. 23-00-25, 23-70-85

APARATY SŁUCHOWE PHILIPS

dla dorosłych i dzieci z upośledzeniem słuchu.

MARK-MED M.W GDYŃA, Plac Kaszubski 1 w godz. 9.00 - 18.00, tel. 203932

BORZERIE

- BIŁY KUCHENNE
- PLYTY WÓRÓWE, LAMINOWANE, PŁSNIOWE MDF
- OBŹEZA
- PANELE PODŁOGOWE I BOAZERYNE

CIECIE NA WYBRAN

PHU PROMOTOR
 Starogard Gd., ul. Kołłątaja 114 ☎ 550-81 wew. 148 1104

SKODA FAVORIT

Sprzedż

Semwis ASO Cześć

PW "GLOB" GDYŃA - PRZYMORZE ARKONSKA 2 TEL. 52-12-58 wew. 45

HOROSKOP

BARAN (21 marca - 20 kwietnia)
 Nie podejmuj się zbyt pochopnie pewnych zamierzeń, bo może się okazać, że łowale nie jest to na czym Ci zależy. Tym bardziej, że ostatnio już parę razy nacisnęłeś na nie różnych dziwnych przedsięwzięciach i powinieneś z tego wynieść jakieś doświadczenia.

BYK (21 kwietnia - 21 maja)
 Jest nadzieja, że będzie jeszcze lepiej, jeśli nadal będziesz konsekwentnie i odrzuć wszelkie drobiazgi - nowe dla two. całokształtu, natomiast wymagające od Ciebie zaangażowania sił i środków.

BLIŹNIĘTA (22 maja - 21 czerwca)
 Znajomość, którą ostatnio zawarłeś może mieć poważne konsekwencje, chociaż może nie do końca takiej jak się spodziewasz. Uwaga! Nie tylko na słowa ale i na konkretne pozycje, bo twi w nich kłacz, którego złe skierowanie będzie Cię długo kosztować.

RAK (22 czerwca - 23 lipca)
 Balansuje na krawędzi - jest to może zabawne ale efektowne nie to czego niezbędny, o ile nie zaczniesz poważniej traktować niektórych spraw - tym bardziej, że nigdy nie miałeś zamiłowania do (pewnych) sportów i z czasem wcale go nie nabawisz.

LEW (23 lipca - 23 sierpnia)
 Zmiany będą na lepsze lub na gorsze - zależy to tylko od Ciebie. Nie win okoliczności ani zastawianych stron - tym razem musisz twarzo postawić na swoim i jest to jedyna sensowne wyjście z sytuacji.

PANNA (24 sierpnia - 22 września)
 Masz prawo do pewnego niepokoju, ale tylko niepokoju. Nie dajmy tuż po sprawy tylko na pozór wyglądają źle. W rzeczywistości to tylko drobne niedociągnięcia, z którymi poradziłeś sobie bez większych kłopotów.

WAGA (23 września - 23 października)
 Jesteś, o czym powinieneś stać pamiętać - tak Cię pisań jak Cię widzą. Ostatnio wręcz stawiałeś na głowie, żeby tylko wieszanie był jak najgorzej. A przecież zależy Ci na tym, żeby pewnie sprawy unormować i wyjdzie jeszcze na prostą.

SKORPION (24 października - 22 listopada)
 Pozostały Ci drobne, więc kosmetycznie pociegniesz i będzieś mógł z czystym sumieniem udać się na zasłużony odpoczynek. Zresztą spodziewałeś się może znacznych korzyści finansowych, więc będziesz mógł sobie pozwolić na większe wydatki.

STRZELEC (23 listopada - 21 grudnia)
 Nie martw się za zapas - masz kłopoty, to fakt niezaprzeczalny, ale jak już pownie zaważyła, niektóre osoby deklarują Ci konkretną pomoc, której przyjęcie pozwoli wybrnąć z kłopotów, a nawet w przyszłości zaozwocuje nieoczekiwanymi korzyściami.

KOZIOŁOŻEC (22 grudnia - 20 stycznia)
 Możesz odpowiedzieć - wyjdź się to niemożliwe w świetle ostatnich zobowiązań i zależności, ale to fakt. Jeśli dobrze rozłożysz pracę w czasie to możesz liczyć na powolnienie całkiem niewielkim nakładem sił i środków.

WODNIK (21 stycznia - 20 lutego)
 Zamiary byłyby szczerze, gorzej z wykonaniem. I nie win nikogo - zależało to tylko i wyłącznie od Ciebie. Ziemia się nie zawala, ale teraz czeka Ci ogromna praca, zanim zdolasz odbudować gwałtownie zaufanie. Jednak musisz spróbować.

RYBY (21 lutego - 20 marca)
 Udało Ci się w ostatniej chwili wybrnąć ze sporej opresji. Dowodzi to, że kiedy naprawdę musisz, to działasz bardzo operatywnie, wykorzystując swoje zdolności i nie gardząc też pomocą każdego, kto może Ci jej udzielić - odłóżką bok prywatne sprawy. Przemaluj teraz wszystko na zimno i zastanów się.

DROZD

DROZD S.C.

ELBLĄG ul. Fabryczna 3 tel. (050) 32-66-88 34-75-31 wew. 340 lub 347 fax. (grzeź.) (050) 32-58-49

OFERUJEMY:

- WYROBY HUTNICZE
- ARMATURĘ PRZEMYSŁOWĄ
- ARMATURĘ INSTALACJI DOMOWEJ
- MATERIAŁY ELEKTRYCZNE I INNE
- URZĄDZENIA TECHNICZNE C.O., GAZ, WODA I INNE
- ARTYKUŁY SANITARNE
- IZOLACJE TERMICZNE
- USŁUGI TRANSPORTOWE

KOMIS W.W. MATERIAŁÓW

AEG Z DOŚWIADCZENIA DOBRE

BEZPOŚREDNI IMPORTER NAJWYŻSZEJ KLASY SPRZĘTU I URZĄDZEŃ OFERUJEMY:

- Sprzęt gospodarstwa domowego AEG do wbudowania i wolno stojący
- Przepływowe podgrzewacze wody: 220 V i 380 V
- Elektryczne grzejniki konwekcyjne i akumulacyjne

PHU KASIA - Gdańsk, ul. Grunwaldzka 471 (teren IKEA), tel.: 52-40-23 wew. 6, fax: 57-59-51.

ZAPRASZAMY DO STAŁEJ WSPÓŁPRACY: PRODUCENTÓW MEBLI KUCHENNYCH ORAZ WSKŁĘPY.

Firma prowadzi sprzedaż hurtową i detaliczną panelowych grzejników co do concernu RETTIG.

PHU KASIA - Gdańsk, ul. Słowackiego 73, tel. 57-59-51 Gdynia, ul. Łużycka 3, tel. 24-27-93

KOMPUTERY! DRUKARKI! OPROGRAMOWANIE!

ZADZWOŃ, JEŻELI CHCESZ:

- KUPIĆ KOMPUTER ZA ROZSĄDNE PIENIĄDZE
- NIE MIEĆ KŁOPOTÓW Z JAKOŚCIĄ
- OTRZYMAĆ DOBRĄ INFORMACJĘ TECHNICZNĄ ORAZ SZYBKĄ SERWIS I KOMPLEKSOWĄ OBSŁUGĘ
- NATYCHMIASTOWĄ REALIZACJĘ ZAMÓWIEŃ

OFERUJEMY SPRZĘT KOMPUTEROWY NAJWYŻSZEJ JAKOŚCI!
ZADZWOŃ jeszcze dziś do jednego z naszych punktów konsultacyjnych!

PRACOWNIA INFORMATYKI ZIS PUCK mgr inż. Andrzej Kozel ul. M. Reja 9, tel. (058) 73-26-02	USŁUGI INFORMATYCZNE mgr inż. Krzysztof Kochański ul. Kopernika 3 Starogard Gdański tel. (069) 249-08	INFORMATYKA - MATEMATYKA USŁUGI mgr Zenon Jurczyk ul. Kopernika 32 d/10 Starogard Gdański	STUDIO KOMPUTEROWE Piotr Czajkowski ul. Wiejska 46 a/12 Elbląg
---	--	--	--

PRZEDSIĘBIORSTWO BUDOWLANO - HANDLOWE

Starogard Gd., ul. Reymonta 7 ☎ 254-08

WEGA

OFERUJE DO SPRZEDAŻY FARBY:

- akrylowe, emulsyjne wewnętrzne i zewnętrzne
- strukturalne, plastyczne, syntetyczne
- specjalistyczne do drewna i metali
- lakiery parkietowe i boazeryjne produkcji firm hiszpańskich

BLATEM i VALENTINE oraz DULUX - Niemcy

Świadczymy usługi ogólnobudowlane oraz malarskie

- Oferujemy szeroki asortyment materiałów budowlanych
- tarczy preparaty do uszczelniania piwnic
- renowacji tynków
- systemy systemy budowlanych firmy SCHOMBURG

Zapewniamy atrakcyjne ceny, wysoką jakość oraz atesty wyrobów.

ZAPRASZAMY GODZIENNIE OD 7.00-16.00 W SOBOTY 7.00-12.00.