

HURTOWNIA KABLI I PRZEWODÓW

Przedstawiciel największych producentów krajowych i zagranicznych

BYCHGWG

Kwidzyn, ul. Toruńska 36, tel./fax (055) 79-21-67
Toruń, tel./fax (056) 388 74
Bydgoszcz, tel./fax (052) 45-30-50

- KABLE NISKIEGO I ŚREDNIEGO NAPIĘCIA: tradycyjne i usieciowane
- PRZEWODY
- OSPRZĘT ELEKTRO-INSTALACYJNY
- BĘDNIARKA, DRUT OCYNK.
- PODŁOGOWE KABLE GRZEWCZE

UWAGA!
CENY PRODUCENTÓW

Biurowo Reklamy
„Kuriera Kwidzyńskiego”
zaprasza
Kwidzyn
ul. Bratstwa Narodów 46
tel. (055) 79-30-59
tel./fax (055) 79-22-64



KURIER

DZIENNIK POMORSKI

NIE PŁAĆ WIĘCEJ NIŻ TRZEBA!
Jeśli chcesz kupić bardzo dobry
WĘGIEL
po konkurencyjnych cenach
przyjeźdź lub zadzwonij do depozytowego składu kopalni „PIAST”
Zapewniamy transport i załadunek.
TEL. (055) 79-75-61

KWIDZYN, SUSZ, SADLINKI, GARDEJA, PRABUTY, KISIELICE, RYJEWÓ
ROK V • NR 46/280 • TEL. 79-30-59, TEL./FAX 79-22-64 • 14.11.1996 R • ISSN 1232-0099 • INDEKS 324965 • CENA 95 GR / 9 500 ZŁ

Przyjmę każdego, kto się do mnie zgłosi „KK” ROZMAWIA Z POSŁANKĄ MAŁGORZATĄ WINIARCZYK-KOSSAKOWSKĄ

Czy oszczędzają w ZGM?

W związku z uchwaleniem wyższych stawek czynszowych, które jak wiadomo będą obowiązywały od stycznia przyszłego roku, pojawiło się sporo zarzutów dotyczących funkcjonowania Zakładu Gospodarki Mieszkaniowej. Większość z nich dotyczy wysokich kosztów utrzymania samego zakładu, w tym administracji.

Z zarzutami tymi nie zgadza się prezes ZGM Michał Leszczyński, który uważa, że za te same pieniądze na utrzymanie administracji robi się o wiele więcej. Świadczy o tym chociażby procentowy udział w stawce czynszowej wynagrodzeń dla pracowników. W obowiązującej stawce wynosi obecnie 2 proc. mniej niż obecnie. Prezes M. Leszczyński uważa, że świadczy to nie tylko o oszczędnościach, ale o właściwym funkcjonowaniu ZGM.

Współpraca się rozwija KWIDZYN - CELLE W PARTNERSKIM UKŁADZIE

Trzy dni przebywała w Kwidzynie delegacja urzędników z dolnosaksońskiego miasta Celle, z którym Kwidzyn ma podpisaną umowę partnerską. Współpraca, która tworzyła się w niematym trudzie układa się wzorowo.

Ina Henning, Burkhard Sharping, Bernd Nitsche z Celle od 27 do 30 października ustalili z przedstawicielami Kwidzyna bogaty program przyszłej współpracy. W rozmowach brali udział m.in. burmistrz Jerzy Godzik, przewodniczący Rady Miejskiej Roman Bera. Ustalono zakres współpracy w dziedzinie sportu, oświaty i kultury. Dużą wagę przywiązano do wzajemnej współpracy dotyczącej wymiany młodzieży. Do niemieckiego Celle pojedzie młodzież z Zespołu Szkół Ogólnokształcących, natomiast Kwidzyn odwiedzi młodzież z Gimnazjum Ernestinum. Dużo miejsca w ustaleniach o przyszłej współpracy zajęły sprawy sportu. Udział w wspólnych turniejach piłki ręcznej, nożnej, tenisa stołowego i ziemnego to tylko niektóre z form współpracy w dziedzinie sportu w przyszłym roku. Już w dniach 18-19 stycznia przyszłego roku w Kwidzynie ma odbyć się halowy turniej piłki nożnej nauczycieli oraz tenisa stołowego. Z Celle przyjeżdżają 13

osób. W marcu przyszłego roku w Celle zawodnicy z Kwidzyna wezmą udział w biegu ulicznym. Nie zapomniano o sprawach kultury. Udział w tradycyjnym już organizowanym w Kwidzynie festiwalu „Szalajaja” to jeden z przykładów współpracy na niwie kultury.

W 1997 r. rozpocznie się wymiana personelu opiekunów z czego pomocy społecznej, której celem będzie odbywanie wzajemnych praktyk i hospitacji. Planowany jest również wyjazd do Celle kwidzyńskiego Caritasu.

J.K.

Malgorzata Winiarczyk-Kossakowska jest posłanką Ziemi Elbląskiej. W Sejmie występuje z ramienia Sojuszu Lewicy Demokratycznej. Mimo że reprezentuje całe województwo elbląskie, często przyjeżdża do Kwidzyna, gdyż nie tylko znajduje się tutaj jej biuro poselskie, ale w naszym mieście zyskała duże poparcie w wyborach parlamentarnych.

Posel Malgorzata Winiarczyk-Kossakowska nie ogranicza swojej pracy tylko do Sejmu działając w kilku komisjach, m.in. w komisji konstytucyjnej oraz administracji i spraw wewnętrznych. Jest również społeczną doradcą prezydenta Aleksandra Kwaśniewskiego. Często jest gościem kwidzyńskich dużych zakładów pracy, oczekujących od niej wsparcia dla swych zamierzeń. Tak było również przed wyjazdem, którego godziła „KK” 4 listopada. Posel Malgorzata Winiarczyk-Kossakowska odwiedziła Zakłady Elektrotechniki Motoryzacyjnej POLMO. Po wizycie w POLMO oraz przed spodziewanym wystąpieniem na forum Rady Miejskiej udało nam się porozmawiać z posłanką nie tylko na temat współpracy na linii parlamentaryzacji-samorząd, ale również o pracy parlamentarnej.

„KK”: Pani poseł, co było celem wizyty w zakładach ZEM POLMO w Kwidzynie?
Malgorzata Winiarczyk-Kossakowska: Odwiedziliśmy ZEM POLMO na zaproszenie dyrektora. Celem wizyty było zapoznanie się z profilem produkcyjnym zakładu oraz ewentualna pomoc w procesach, w których zakład uczestniczy. Pokazano nam całą historię zakładu od 1947 r. do dnia dzisiejszego. Zapoznaliśmy się również wstępnie z procesem bankowego postępowania upadłego Rozmawiałymy natomiast prywatyzacji zakładu i jego dalszej przyszłości.
„KK”: Jest pani bardzo aktywna jeśli chodzi o zakłady przemysłowe. Czy to oznacza, że tzw. sprawy mieszkańców schodzą na dalszy plan?
MWK: Nie, to nie jest tak. W

mojej poselskiej działalności mam dewizę, że przyjmuję każdego, kto się do mnie zgłosi, co nie oznacza, że każdemu mogę pomóc. Często ludzie z determinacją, podwiedzeniu wczasłej kłopotu różnych instytucji, trafiają do posła, szukając u mnie pomocy. Niestety zdarza się i tak, że mimo moich starań nie jestem w stanie pomóc. Staram się jednak przyjeżdżać do Kwidzyna przynajmniej raz w tygodniu, aby spotkać się z wyborcami, mieszkańcami. W miarę możliwości odpowiadam również na zgłoszenia od przedsiębiorstw czy instytucji.
Nie tylko ja przyjmuję mieszkańców Kwidzyna czy okolicznych gmin, ale również w każdy czwartek przez dwie godziny przyjmuję prawnik zatrudniony przeze mnie. System ten doskonale zadaje egzamin. Na dyżur prawnika przychodzi dużo osób. Wiele spraw poprzez działalność biura prawnego udało nam się załatwić. Myślę, że to wszystko świadczy zarówno o skuteczności pracy poselskiej, a także o działalności biura parlamentarnego.

cd. na str. 5

Ile za wodę w przyszłym roku? PROBLEMY ZE ŚCIEKAMI

Przedsiębiorstwo Wodociągów i Kanalizacji przedstawiło Zarządowi Miasta i Gminy Kwidzyn propozycję podwyżki ceny wody i odprowadzanych ścieków, które - o ile zatwierdzi je radni miasta i gminy - będą obowiązywały z początkiem przyszłego roku.

PWiK zaproponował podniesienie ceny 1m³ wody dla odbiorców indywidualnych z 99 groszy na 1,23 zł, natomiast cena wody przemysłowej została by podniesiona z 1,22 zł na 1,48 zł. Według propozycji PWiK wzrosłaby także cena odprowadzanych ścieków z 1 zł na 1,10 zł za 1 m³.

Obecnie propozycje cen wody i odprowadzanych ścieków rozpatrywane są przez komisję Rady Miejskiej i Rady Gminy Kwidzyn. Przypominamy, że Przedsiębiorstwo Wodo-

ciągów i Kanalizacji jest spółką miasta i gminy. Dwie rady zadecydują zatem o ewentualnych podwyżkach.

Przez PWiK Jacek Wilke tłumaczy propozycję wzrostu ceny wody i odprowadzanych ścieków przede wszystkim inflacją oraz większymi kosztami



PWiK podnosi ceny swych usług

nośników energii. Podkreśla, że trudno jest przewidzieć poziom inflacji, ale przyjęto, że będzie on wynosił ok. 15%. Od wskaźnika inflacji oddelegują jedynie wynagrodzenia w spółce. Jak podkreślił prezes kwidzyńskich „Wodociągów”, wynagrodzenia proponuje zawsze powyżej wskaźnika inflacji. Obecna propozycja to 20%.

cd. na str. 6

82-500 Kwidzyn tel./fax (055) 79 72 40
ul. Batalionów Chłopskich 25

RACOMM
komputery, akcesoria, drukarki, oprogramowanie

Antoni Macierewicz w Kwidzynie

Na zaproszenie kwidzyńskiego Ognia Ruchu Odbywający Polski w dniu 16 listopada br. w auli I Liceum Ogólnokształcącego spotka się z mieszkańcami Kwidzyna Antoni Macierewicz - były minister spraw wewnętrznych w rządzie Jana Olszewskiego.

Spotkanie rozpocznie się o godz. 17.00.

J.K.

SYNAK
IMPORT EXPORT
Tylko z nami osiągniesz wymarzony komfort!

Zapraszamy do zakupów w **SKLEPIE MEBLOWYM** Kwidzyn, ul. Toruńska 36 (dawna Nowotki) tel. 32-88 wew. 26

HURTOWNIA STALI „STAL-BUD” Kwidzyn ul. Toruńska 36 tel. 79-21-11

- POKRYCIA DACHOWE
- WYROBY HUTNICZE
- MATERIAŁY SPAWALNICZE
- WYROBY Z METALI KOLOROWYCH
- SIATKI OGRODZENIOWE
- RYNNY/PCV/PAPEL BOAZERY JNE MDF

CZĘŚCI ZAMIENNE
AVIA, ROBUR, IFA, LIAZ
SKUP NOWYCH CZĘŚCI DO ww. SAMOCHODÓW

Komorowo Żuł. k. Elbląga
tel. (055) 31-29-26 czynne 8.00-18.00
* SERDECZNIE ZAPRASZAMY *

GOOD YEAR FIRMA USŁUGOWO - HANDLOWA KWIDZYN, ul. Toruńska 36, tel. (055) 79-21-11 wew. 7

OPONY - SERWIS

SPRZEDAŻ SZEROKI ASORTYMENT NOWE I UŻYWANE NAPRAWA MONTAŻ WYWAZANIE

DO SAMOCHODÓW OSOBOWYCH, DOSTAWCZYCH, CIĘŻAROWYCH

HURTOWNIA OBUWIC

Rossi

Rozpoczyna sprzedaż obuwia po atrakcyjnych cenach. Zapraszamy od 18.11 br. do końca roku, w godzinach 12.00-18.00, do siedziby hurtowni w Kwidzynie przy ul. Prostej 2 (za zakładem energetycznym przy ul. Łąkowej)

BĘDZIE WIELKA GALA Zjazd 60-lecia I Liceum Ogólnokształcącego

W listopadzie 1997 roku dawne Polskie Gimnazjum w Kwidzynie, obecnie I Liceum Ogólnokształcące, jedyna polska szkoła średnia w dawnym Prusach Wschodnich obchodzić będzie jubileusz 60-lecia.

W powojennym Kwidzynie była to jedna z pierwszych szkół średnich. Dotychczas wykształciła ponad 6 tysięcy absolwentów, którzy rozstawili swoją szkołę w różnych miejscach na granicach kraju, piastując wiele odpowiedzialnych funkcji naukowych, gospodarczych, kulturalnych i państwowych.

Komitet Organizacyjny Jubileuszu 60-lecia i XI Zjazdu Absolwentów zwraca się z prośbą do absolwentów, aby udostępnił materiały, które w jakikolwiek sposób wiążą się z tą szkołą, a które wykorzystane będą w przygotowywanej monografii - w depozyt bądź na stałe w celu wzbogacenia

muzeum Szkoły.

Wykorzystane materiały na prośbę właścicieli zostaną zwrócone.

Komitet Organizacyjny zwraca się także do wszystkich sympatyków szkoły, osób i zakładów pracy, szczególnie tych, których kadry tworzą absolwenci aby wspólnie finansowo organizację uroczystości jubileuszowych.

Każdy kto zechce pomóc szkole, będzie umieszczony w "Złotej Księdze 60-lecia", a działalność firmy może być na specjalne życzenie zaprezentowana podczas obchodów jubileuszowych.

Pieniądza dla kwidzyńskiej biblioteki prosimy wpłacać na konto specjalne szkoły:

ZSO Kwidzyn
Bank Gdański o/Kwidzyn
301628-1081-133-3 z dopiskiem "60-lecie".

ajc

Wspólnie zagospodarują i ochronią Liwę

W kwidzyńskim Urzędzie Miejskim odbyły się już dwa robocze spotkania dotyczące zagospodarowania Liwy

Inicjatorem tego przedsięwzięcia były władze samorządowe, a wzięli w nim udział: obok gospodarzy - także samorządowcy z gmin, przez które Liwa przepływa: Susza, Prabut, Ryjewa i gminy Kwidzyn, przedstawiciele Urzędu Rejonowego i Adam Chudy - kierownik Wojewódzkiego Związku Melioracji Urządzeń Wodnych w Elblągu Oddział w Kwidzynie, Anna Kędziora - dyrektor Towarzystwa Turystycznego LIWA oraz naukowcy z Politechniki Gdańskiej dr architekt Ewa Brecht i dr arch. Marek Kleczkowski.

Tematem obu spotkań były sprawy związane z zagospodarowaniem rzeki oraz terenów nad nią położonych, ochrona czystości jej wód poprzez uporządkowanie gospodarki wodno-ściekowej i gospodarki odpadami, a także wykorzystanie rzeki pod względem turystycznym i gospodarczym.

Podstawą do dyskusji było opracowanie dotyczące kwi-dzyńskiego odcinka rzeki oraz propozycje dotyczące całego biegu rzeki, wydone przez gdańskich naukowców. Zgodnie z tym opracowaniem realizowana jest inwestycja związana z urządzeniem nad Liwą w Kwidzynie terenów rekreacyjnych. Budująca sprawa w opracowaniu i propozycjach zagospodarowania rzeki jest fakt, że gdańscy architekci zaurzeczili Liwę są przeciwni jakimkolwiek zabiegom. Są zwolennikami zachowania jak najbardziej naturalnych form rzeki i jej otoczenia oraz jak najmniejszej ingerencji człowieka w jej bieg i tereny ją otaczające.

Mieszkańcom Kwidzyna, którym ochrona "dzikiej" Liwy

POLICJA SWOJE, KIEROWCY SWOJE

Wszystkich Świętych na drogach

Już od godziny ósmej rano rozpoczął się wzmożony ruch pojazdów i pieszych w rejonie cmentarza komunalnego w Kwidzynie. Niestety jak podkreślali policjanci kierujący ruchem kierowcy nie stosowali się do nowej organizacji ruchu, którą ustaloną już w poniedziałek 28 października. Ignorowane były znaki zakazu zatrzymywania się, które ustawiono na ul. Długiej, Malborskiej i Furmańskiej. Zdarzały się nawet próby wjazdu w drogę jednokierunkową, którą w tym dniu byłaby Furmańska. Kierowcy za wszelką cenę próbowali dostać się jak najbliżej cmentarza. Na szczęście nie doszło do żadnego przykrego wypadku. Jedynie mężczyzna, który próbował szybko przejeść przez ulicę w okolicach bramy cmentarnej przy ul. Malborskiej upadł na maskę samochodu. Skończyło się jedynie na strachu.

Od rana zaczęło brakować miejsca do parkowania. Jednak

SAMORZĄD SPÓŁDZIELNIOM

Władze samorządowe zakupiły za kwotę 40 tys. zł ponad 1500 metrów kw. kostki polbrukowej. Została ona następnie rozdzielona i przekazana w kwidzyńskim spółdzielczym mieszkaniowym "Nad Liwą" i "Pomezania" oraz Zakładowi Go-

DAR SERCA

Poraz kolejny trwa akcja DAR SERCA! Szkoła Podstawowa nr 6 ogłasza zbiórkę książek, zabawek, przyborów szkolnych i domowych kwot pieniężnych. Z otrzymanych darów zorga-

nizowana zostanie loteria fantowa, z której dochód przeznaczony zostanie na rzecz dzieci niepełnosprawnych naszego miasta.

W dniu 22 XI 96 r. w Szkole Podstawowej nr 6 w Kwidzynie przy ul. Grunwaldzkiej 54 od godz. 14.00 odbędzie się szereg imprez rozrywkowo-sportowych, a także występy artystyczne w wykonaniu młodzieży szkolnej oraz harcerzy. Atrakcją tego popołudnia będzie także loteria fantowa. Każdy los wygrywa. Będziecie mogli zwiędzić wystawę malarską oraz zakupić po atrakcyjnej cenie obraz do swojego domu.

Podsumowanie całej akcji "Dar Serca" odbędzie się w dniu 07 XII 96 r. o godz. 17.00 w Teatrze Miejskim. W trakcie widowiska będzie można obejrzeć występy m.in. dzieci z przedszkola integracyjnego, dzieci niepełnosprawnych, zespołu tanecznego oraz Kabaretu "60-ka" - Andrzej Zaorski, Marian Opania, Jolanta Żykin z nowym i bardzo atrakcyjnym programem. Całość występu Kabaretu "60-ka" można zobaczyć po koncercie o godz. 20.00. Bilety w cenie 12, 11, 10 zł do nabycia w kasie Teatru.

Na wszystkie imprezy organizatorzy serdecznie zapraszają

MISERICORDIA zrobiła zakupy

Za około 12 tysięcy złotych Fundacja Pomocy Społecznej MISERICORDIA zakupiła sprzęt rehabilitacyjny, który trafił już do szpitala w Kwidzynie. Przed szkołą Integracyjnego, Ośrodka Terapii i Rehabilitacji oraz Domu Pomocy Społecznej.

Zakup dokonano już po raz czwarty w niewielkim mieście Wolfsburg, gdzie od lat mieszka Marek Wilczewski, przygotowujący sprzęt rehabilitacyjny do sprzedaży. Marek Wilczewski pracuje w niemieckiej Kasie Chorych jako lekarz. Fundacja "Misericordia" dokonała zakupu przy udziale Fundacji "Opiekunskiej IP". Wśród zakupionego sprzętu znalazło się m.in. 5 wózków elektrycznych oraz 17 wózków zwykłych. Są również balkoniki, kule itp.

Wózek elektryczny zakupiony normalną drogą kosztuje w Niemczech od 8000 marek wwyż. W Polsce nie produkuje się obecnie takich wózków. Wyprodukowane próbne



Wózek elektryczny do tzw. pioniarzy.

HOME BANKING w Kwidzynie

Bank Spółdzielczy w Kwidzynie był pierwszym na terenie województwa elbląskiego, który - aby ułatwić klientom dostęp do swoich kont - zainstalował bankomaty. Bankomaty, z których będą mogli także korzystać klienci z Kwidzyna, w początkach listopada zostały zamontowane w Szumie.

elektronicznym podpisem oraz indywidualnym kodem. Klient chcący korzystać z HOME-BANKING musi mieć komputer oraz modem, a także telefon.

Klienta pomocą HOME-BANKINGU będzie mógł decydować o tym, co chce wysłać i co chce odebrać z banku. A mogą to być

tużalną kradzieżą dyskiety! czy jej zagubieniem, podczas połączenia w przypadku trójstronnej pomyłki przy wybieraniu kodu, dyskieta jest automatycznie niszczona. Za korzystanie z usług HOME-BANKING bank będzie pobierał odpowiednią opłatę.

Tego typu usługi są bardzo

Kolejną ofertą proponowaną przez kwidzyński Bank Spółdzielczy jest tzw. HOME BANKING czyli najprostszy mówiąc: bank w domu - możliwość wykonywania szeregu operacji bankowych bez wychodzenia z domu czy biura.

O tej nowej ofercie poinformował nas Zdzisław Koza z Zakładu Usług Informatycznych. Program HOME BANKING służy do wglądu w rachunek klienta w banku bezpośrednio z siedziby klienta. Operacja ta jest możliwa wtedy, gdy komputer znajdujący się w siedzibie banku i w siedzibie klienta są ze sobą połączony. Najprostszym rozwiązaniem jest wykorzystanie istniejącej sieci telekomunikacyjnej. Ponieważ jednak przy współpracy z wieloma klientami koszty połączenia z bankiem łączem dzierżawionym są duże w stosunku do czasu w jakim przesyłamy dane do banku z banku, bardziej ekonomiczną jest praca przy użyciu modemów. Technicznie będzie to wyglądać w ten sposób, że w banku będzie znajdował się specjalistyczny komputer serwujący informacje dla klientów. Oczywiście nie dla wszystkich. Klient, który będzie chciał korzystać z takiej usługi, będzie musiał zawrzeć z bankiem stosowną umowę, po zawarciu której będzie wpisany na listę uprawnionych użytkowników HOME BANKING oraz otrzyma dyskieta szyfrująca z jego

popularne na całym świecie. W Polsce to dopiero początek. Oferta kwidzyńskiego banku będzie pierwsza w województwie elbląskim.

ajc

op.



UWAGA !!!

Mieszkańcy Kwidzyna i okolic.

Zapraszamy do nowo otwartego sklepu AGD

przy ulicy Warszawskiej 20, tel. 79-25-69.

Największy wybór - najniższe ceny -

- najkorzystniejszy system ratalny

Tęgo szukales - Przyjdź - Zobacz - Kup

Transport pod dom Klienta gratis

PPHU „PRODOM”

KWIDZYN-MAREZA
UL. DŁUGA 5
tel./fax (055) 79-40-63

SPRZEDAŻ I MONTAŻ

- OKNA PCV
- DRZWI Z DREWNA
- BRAMY GARAZOWE „HÖRMANN”
- SCHODY
- ŻALUZJE I ROLETY

SPRZEDAŻ RATALNA ZAPRASZAMY OD 8.00 DO 17.00

PPHU „ZATORZE” ZAPRASZA DO DEPOZYTOWEGO PUNKTU SPRZEDAŻY WĘGLA

KOPALNI „PIAST”

- CENY PROMOCYJNE
- SPRZEDAŻ RATALNA

KWIDZYN, ul. Mostowa 2
tel. 26-31 wew. 360

Dawny skład opału na kolei
Czynne w godz. 8.00-16.00

Zapewniamy transport

- okna PCV i drewniane (Wolomin)
- drzwi tęczowe
- stolarka aluminiowa
- bramy garażowe
- rolety i rolozastony
- siding- elewacje
- sufity podwieszane
- panele boazerijne
- podłogi szwedzkie

P.H.U. LUNAR

Kwidzyn, ul. Toruńska 36, tel. (055) 79-63-31

SKLEP MUZYCZNY

RATY

maks

82-500 Kwidzyn
ul. Teczowa 1 H

INSTRUMENTY KLAWISZOWE

GITARY
AKCESORIA
MIKROFONY
PŁYTY CD
KASETY

KOMIS

SPROWADZAMY INSTRUMENTY NA ZAMÓWIENIE

LURKOWANA

- WYKŁADZINY
- DUŻY WYBÓR
- DYWANY
- PROMOCYJNE CENY
- TAPETY
- „SYNAK MEBLE”

KWIDZYN, UL. TORUŃSKA 36 (OBOK „SYNAK MEBLE”)

DLA KAŻDEGO

INFORMATOR MEDYCZNY		GABINETY OKULISTYCZNE	GABINETY UROLOGICZNE
GABINETY CHIRURGICZNE	PRYWATNY GABINET LEKARSKI Mirosława Pietkiewicz lek. med. chorób wewnętrznych Kwidzyn, ul. Orla 24, tel. 35-05 wtorek, czwartek 16.00-17.00	lek. med. okulista Maria Kowalczyk tel. 45-03 Kwidzyn, ul. Piłsudskiego 29 (PKO Ip.) poniedziałki - 16.00-17.00 środy - 16.00-17.00 piątki - 16.00-17.00 + wizyty domowe	lek. med. Mirosław Górski specjalista urolog Kwidzyn, ul. Piłsudskiego 29 (PKO Ip.) tel. 36-48 poniedziałki - 15.30-17.00 czwartki - 15.30-17.00
lek. med. Wojciech Kowalczyk specjalista chirurg Kwidzyn, ul. Piłsudskiego 29 (PKO Ip.) tel. 45-03 wtorki - 16.00-17.00 czwartki - 16.00-17.00		GABINET PEDIATRYCZNE PEDIATRYCZNE WIZYTY DOMOWE	GABINETY USG
lek. med. Zdzisław Żywicki specjalista chirurg tel. 21-61 Kwidzyn, ul. Staszica 5 poniedziałki - 16.00-18.00 środy - 16.00-18.00 piątki - 16.00-18.00	lek. med. Stanisław Ślawek specjalista chorób wewnętrznych Kwidzyn, ul. Piłsudskiego 29 (PKO Ip.) wtorki - 16.00-17.00 piątki - 16.00-17.00	lek. med. Małgorzata Pytel specjalista radiodiagnosta Kwidzyn, ul. Krańcowa 17 tel. 47-14 wtorki - 15.00-18.00 piątki - 15.00-18.00 soboty - 9.00-10.30	GABINETY REHABILITACYJNE
GABINETY DERMATOLOGICZNE	lek. med. Tomasz Stasiuk internista wizyty domowe: tel. 69-63 (sekretarka automatyczna)	lek. med. Irena Karpowicz specjalista chorób dziecięcych Kwidzyn, ul. Targowa 7 (Domki Doroty) wtorki 16.00-17.00 czwartki 16.00-17.00	mgr Bożena Mikuś fizjoterapeuta Sylwia Śmigielka tel. 31-42 po godz. 16.00 Kwidzyn ul. Podgórna 5 poniedziałki, środy, piątki 16.00-18.00
lek. med. Hanna Horyd specjalista dermatolog-wenerolog Kwidzyn, ul. Piłsudskiego 29 (PKO Ip.) tel. 42-76 wtorki - 16.00-17.00 środy - 16.00-17.00 Kwidzyn, ul. Królowej Jadwigi 9 czwartki - 17.00-18.00	GABINETY KARDIOLOGICZNE	lek. med. Paweł Maciejewski pediatra Kwidzyn ul. Korczaka 12 B/2 tel. 42-39	Informujemy, że z dniem 31.10.96 r. została otwarta apteka (w sieci Cefarm) przy ulicy Korczaka 10B w Kwidzynie. Zapraszamy
GABINETY GINEKOLOGICZNE	lek. med. Józef Kozłowski Kwidzyn, ul. Willowa 27 tel. 45-81 wtorki - 16.30-17.30 środy - 16.30-17.30 czwartki - 16.30-17.30	lek. med. Jerzy Malinowski specjalista chorób dziecięcych tel. 22-62	Serdecznie zapraszam Nauczycieli, Wychowawców i Katechetów na mszę świętą w intencji zmarłych Nauczycieli, Wychowawców, Katechetów, Uczniów i Pracowników Szkolnych w dniu 17 listopada o godz. 14.30 w kaplicy Sióstr Benedyktynek w Kwidzynie przy ul. Warszawskiej 39, po której nawiedzimy ich groby znajdujące się na kwidzyńskim cmentarzu Duszpasterz Nauczycieli i Wychowawców ks. Czesław Pachalko
lek. med. Edmund Nowak Kwidzyn ul. Korczaka 7 tel. 25-98 wtorki - 16.00-18.00 piątki - 16.00-18.00	lek. med. Jarosław Turon Kwidzyn, ul. Kościuszki 45, II p., pok. 9 tel. 22-36 w. 226 wtorki - 16.00-17.30 czwartki - 16.00-17.30 możliwość telefonicznego uzgodnienia wizyty tel. 47-98 codziennie w godz. 8.00-9.30	lek. med. Danuta Sachanowicz specjalista chorób dziecięcych tel. 27-54	WSZYSTKIE DZIECI SĄ NASZE "Kurier Kwidzyński", Kwidzyńskie Centrum Kultury i Hufiec ZHP z myślą o małych mieszkańcach naszego miasta zapraszają firmy, przedsiębiorstwa, zakłady i instytucje do wzięcia udziału w akcji WSZYSTKIE DZIECI SĄ NASZE . Organizatorzy chcą w grudniu dotrzeć do najbardziej potrzebujących dzieci z prezentami od Św. Mikołaja "Wszystkich, którzy zechcą pomóc w naszej akcji prosimy o kontakt z redakcją "KK" (tel. 30-59-22-64) lub z KCKZ dyrektorem Mieczysławem Dziwkowskim (tel. 20-08) op
lek. med. Leszek Plewiński tel. 72-99 Kwidzyn, ul. Warszawska 1A poniedziałki - 18.00-19.00 środy - 15.30-17.00 Prabuty poniedziałki - 16.00-18.00, czwartki - 16.00-18.00	lek. med. Alina Stasiuk otolaryngolog wizyty domowe - tel. 69-63 (sekretarka automatyczna)	GABINET LECZENIA NERWIC Kwidzyn, ul. Piłsudskiego 45, II p., pok. 13, tel. (055) 79-22-36 w. 216 lek. med. JANUSZ SZPERT specjalista psychiatra przyjmuje we wtorki i czwartki w godz. 16.00 - 19.30 Tel. dom (055) 79-69-69 Możliwość telefonicznego uzgodnienia terminu wizyty	WSZYSTKIM przyjacielom, sąsiadom, znajomym i kolegom oraz Dyrekcji i Gronu Pedagogicznemu i LO w Kwidzynie za udział w pogrzebie HENRYKA SOBOCZYŃSKIEGO serdeczne podziękowania składa Rodzina
lek. med. Jolanta Turon Kwidzyn, ul. Kościuszki 7 m 1 tel. 30-94 poniedziałki - 16.00-17.00 czwartki - 16.00-17.00	lek. med. Grzegorz Myszkowski otolaryngolog Kwidzyn, ul. Piłsudskiego 22 wejście od ul. Chopina poniedziałki 16.00-18.00	GABINETY STOMATOLOGICZNE	NIEBEZPIECZNA „SZESNASTKA” Sprawa drogi krajowej nr 16 przebiegającej przez teren gminy Kisielice, a przede wszystkim wielce niebezpiecznego zakrętu na ul. Lasińskiej w Kisielicach i skrzyżowania w Jędrzychowie, była poruszana wielokrotnie na różnych szczeblach - ministerialnym, wojewódzkim, lokalnym. Z problemem tym stara się również wojewoda elbląskim, Jerzym Konarzyckim, dotychczas strategii województwa elbląskiego w sierpniu br. w Urzędzie Miejskim w Kwidzynie. Wicewojewoda obcałał wtedy zając się tą sprawą, ale widocznie na obietnicach się skończyło! A w gminie Kisielice na drodze krajowej nr 16 w dalszym ciągu jest niezwykle niebezpieczna! Wyremontowano natomiast drogę Goryń-Płotwie, dzięki czemu jest ona to znacznie dzieła! Burmistrz Tomasz Komporowiak zwrócił się w lipcu tego roku w imieniu
lek. med. Artur Wroński Kwidzyn, ul. Braterstwa Narodów 40D (siedziba PZU „Na życie”) wtorki - 16.00-18.00 czwartki - 16.00-18.00	GABINETY NEUROLOGICZNE	lek. stom. Andrzej Ałtyn Kwidzyn, ul. Żeromskiego 62 tel. 41-36	
lek. med. Edward Zieliński Kwidzyn, ul. Toruńska 8 m 1 tel. 39-42 poniedziałki - 16.00-18.00 środy - 16.00-18.00	lek. med. Regina Szotkiewicz specjalista neurolog Kwidzyn, ul. Piłsudskiego 22 wejście od ul. Chopina wtorki, środy, II i IV piątek miesiąca 14.00-18.00	lek. stom. Jacek Bolałek Kwidzyn, ul. Krańcowa 17 rejestracja telefoniczna: tel. 47-14	
GABINETY INTERNISTYCZNE	lek. med. Elżbieta Żak-Maciejewska specjalista neurolog Kwidzyn, ul. Piłsudskiego 29 (PKO Ip.) tel. 42-39 poniedziałki 16.00-18.00 czwartki 16.00-18.00	lek. stom. Ewa Demko Kwidzyn, ul. Piłsudskiego 22 - piętro (wejście od ul. Chopina) poniedziałki 16.00-18.00 środy 16.00-18.00	
lek. med. Helena Koroluk specjalista reumatolog-internista Kwidzyn, ul. Podgórna 9 poniedziałki 16.00-17.00 tel. 31-31 wtorki - 16.00-17.00 środy - 16.00-17.00 czwartki 16.00-17.00	GABINETY ORTOPEDYCZNE	lek. stom. Andrzej Melkowski chirurg stomatologiczny Kwidzyn, ul. Kościuszki 6/2 wtorki i czwartki 13.00-15.00; 18.00-20.00 rejestracja telefoniczna 32-05	
lek. med. Zofia Kozłowska specjalista chorób wewnętrznych Kwidzyn, ul. Willowa 27 tel. 45-81 poniedziałki i piątki 16.30-17.30 wizyty domowe, EKG	dr n. med. Zbigniew Fesser specjalista chirurgii urazowej i ortopedii Kwidzyn, ul. Broniewskiego 3 piątki - 15.00-19.00	lek. stom. Jadwiga Prawdzik-Malec Kwidzyn ul. Sikorskiego 7 tel. 29-59 wtorki 17.00 - 19.00, czwartki 17.00 - 19.00	
lek. med. Jerzy Pałak choroby wewnętrzne Kwidzyn, ul. Kochanowskiego 42 od poniedziałku do piątku 16.00-17.30 wizyty domowe tel. 41-13	GABINETY ALERGICZNE	lek. stom. Zenon Sachanowicz Kwidzyn, ul. Odrowskiego 7 tel. 27-54 poniedziałki 16.00 - 18.00, środy 16.00-18.00 Kwidzyn, ul. Grunwaldzka 50 C wtorki 16.00 - 18.00, czwartki 16.00 - 18.00	

SPORT SPORT SPORT SPORT SPORT SPORT SPORT

CZARNA PORAZKA KWIDZYŃ

Namecz koszykarskich juniorów starszych przybyło jak zwykle grono wspaniałych kibiców...

W naszym zdaniu to słowa uwagi zasługują Łukaszczyk Król oraz Danusz Punczewicz...

Wysłuchania reprimend udzielanych przez trenera Czarnych Słupsk swoim zawodnikom...

Punkty zdobywali: CZARNI: Plichta 26, Pietras 17, Orzechowski 11, Babkiewicz 3, Prukrut 2.

MTS Zielinski, Król, Kulik, Majewski, Samulewicz, Punczewicz, Matkowski, Bar, Krupa, Prukrut.

MISTRZOSTWA POLSKI W SZACHACH AKTYWNYCH

Kolejny złoty medal R. Wojtaszka

Szachy aktywne różnią się od normalnych szachów turniejowych tylko czasem gry...

W Polsce Mistrzostwa Juniorów Młodszych zorganizowane zostały dopiero po raz drugi...

W ubiegłym tygodniu opublikowaliśmy pierwszą część oferty przetargowej Niezależnego Towarzystwa Wędkarskiego...

1) przyjemne wędkowanie i wypoczywanie naszym członkom, głównie dzieciom, emerytom i rencistom.

PRZEGRANA JUNIORÓW STARSZYCH

W środę 6.11.96 odbył się wcześniej przełożony mecz ligi sztabowej juniorów starszych Makroregionu Pomorskiego...

Spokojnie rozpoczęło się dość późno, bo o godz. 19.30 i zgromadzili na widowni około 150 kibiców.

Spokojnie rozpoczęło się od 2-punktowego prowadzenia drużyny gości po strzałach zawodnika nr 8 Jacka Krajnowa.

W meczu tym spotkały się drużyny uważane przez niektórych za kandydatów do wyjścia z grupy, dlatego też zapowiadało się bardzo ciekawie widowisko.

W meczu tym spotkały się drużyny uważane przez niektórych za kandydatów do wyjścia z grupy, dlatego też zapowiadało się bardzo ciekawie widowisko.

W meczu tym spotkały się drużyny uważane przez niektórych za kandydatów do wyjścia z grupy, dlatego też zapowiadało się bardzo ciekawie widowisko.

W meczu tym spotkały się drużyny uważane przez niektórych za kandydatów do wyjścia z grupy, dlatego też zapowiadało się bardzo ciekawie widowisko.

KOSZYKÓWKA Przed sezonem

Dnia 16 listopada rusza liga młodzików Makroregionu Pomorskiego Uczestniczy w niej kwidzyński MTS w skład którego wchodzi uczniowie SP 8 w Kwidzynie...

Spokojnie rozpoczęło się od 2-punktowego prowadzenia drużyny gości po strzałach zawodnika nr 8 Jacka Krajnowa.

W meczu tym spotkały się drużyny uważane przez niektórych za kandydatów do wyjścia z grupy, dlatego też zapowiadało się bardzo ciekawie widowisko.

W meczu tym spotkały się drużyny uważane przez niektórych za kandydatów do wyjścia z grupy, dlatego też zapowiadało się bardzo ciekawie widowisko.

W meczu tym spotkały się drużyny uważane przez niektórych za kandydatów do wyjścia z grupy, dlatego też zapowiadało się bardzo ciekawie widowisko.

REMIS JUNIORÓW MŁODSZYCH

W środę 6.11.96 w sali gimnastycznej SP 9 przy ul. Mickiewicza odbyło się spotkanie juniorów młodszych piłki ręcznej pomiędzy drużynami MTS Kwidzyn i "Spójnia" Gdansk.

W meczu tym spotkały się drużyny uważane przez niektórych za kandydatów do wyjścia z grupy, dlatego też zapowiadało się bardzo ciekawie widowisko.

W meczu tym spotkały się drużyny uważane przez niektórych za kandydatów do wyjścia z grupy, dlatego też zapowiadało się bardzo ciekawie widowisko.

W meczu tym spotkały się drużyny uważane przez niektórych za kandydatów do wyjścia z grupy, dlatego też zapowiadało się bardzo ciekawie widowisko.

przewagi uzyskanej przez Spójnię. Pierwsza połowa zakończyła się zwycięstwem gości 10:8.

W meczu tym spotkały się drużyny uważane przez niektórych za kandydatów do wyjścia z grupy, dlatego też zapowiadało się bardzo ciekawie widowisko.

W meczu tym spotkały się drużyny uważane przez niektórych za kandydatów do wyjścia z grupy, dlatego też zapowiadało się bardzo ciekawie widowisko.

W meczu tym spotkały się drużyny uważane przez niektórych za kandydatów do wyjścia z grupy, dlatego też zapowiadało się bardzo ciekawie widowisko.

W meczu tym spotkały się drużyny uważane przez niektórych za kandydatów do wyjścia z grupy, dlatego też zapowiadało się bardzo ciekawie widowisko.

W meczu tym spotkały się drużyny uważane przez niektórych za kandydatów do wyjścia z grupy, dlatego też zapowiadało się bardzo ciekawie widowisko.

W meczu tym spotkały się drużyny uważane przez niektórych za kandydatów do wyjścia z grupy, dlatego też zapowiadało się bardzo ciekawie widowisko.

Z HACZYKIEM W HERBIE

W ubiegłym tygodniu opublikowaliśmy pierwszą część oferty przetargowej Niezależnego Towarzystwa Wędkarskiego...

1) przyjemne wędkowanie i wypoczywanie naszym członkom, głównie dzieciom, emerytom i rencistom.

8) nawiązanie ścisłych kontaktów z KCSiR w Kwidzynie, mających na celu wzbogacenie jego oferty imprez wędkarskich.

1) przyjemne wędkowanie i wypoczywanie naszym członkom, głównie dzieciom, emerytom i rencistom.

1) przyjemne wędkowanie i wypoczywanie naszym członkom, głównie dzieciom, emerytom i rencistom.

ustąpienia go również członkom PZW, pod warunkiem wniesienia opłat za wędkowanie, bez konieczności występowania do NTV, czego niestety nie mogą uczynić członkowie NTV...

Drugi powód publikowania tej oferty, znacznie ważniejszy, związany jest z ogłoszeniem apelów o zgłaszanie się do realizacji prac przyjętych do wykonania. Musimy to zrobić, oczywiście społecznie, gdyż do tego Zarząd się zobowiązał...

Kalendarz brań: piątek - z rana bardzo dobre, wieczorem zimno; sobota - cały dzień złe; niedziela - z rana i wieczorem zmienne, w południe dość dobre; poniedziałek - z rana dobre, wieczorem znośnie; wtorek - z rana dobre, wieczorem dość dobre; środa, czwartek - cały dzień znośnie.

Zakład Handlowo - Usługowy „TAR-MAL” NIP 584-035-68-36

Zakład Handlowo - Usługowy „TAR-MAL” NIP 584-035-68-36

Zakład Handlowo - Usługowy „TAR-MAL” NIP 584-035-68-36

KASY FISKALNE 3Net KASY: OPTIMUS-IC DROKART; POSNET SPRZEDAŻ, SZKOLENIA, SERWIS

NIE POŻYCZAJ OD TATY KUP AUTO NA RATY! Każdy samochód z ogłoszenia może być Twój.

Firma Handlowo-Usługowa ABC GAMMA OFERUJE: BOAZERIE PCV, PANELE DREWNOPODOBNE, SIDING - cena od 17,20 zł brutto, LISTWY WYKOŃCZENIOWE

Firma Handlowo-Usługowa ABC GAMMA OFERUJE: BOAZERIE PCV, PANELE DREWNOPODOBNE, SIDING - cena od 17,20 zł brutto, LISTWY WYKOŃCZENIOWE

INFORMATOR KWIDZYŃSKI

DYŻURY APTEK

Od 11.11 do 17.11 dyżuruje apteka "Centralna" przy ul. Chopina 6.

Od 18.11 do 24.11 dyżuruje apteka "Nowa" przy ul. Chopina 9

LECZNICE DLA ZWIERZĄT

Rejonowy Oddział Weterynaryjny, Weterynaryjna Inspekcja Sanitarna, Kwidzyn, ul. Warszawska 112, telefon 31-62

Lecznice dla zwierząt: ul. Warszawska 112, tel. 38-61, czynna codziennie w godz. 8.00-22.00, w niedziele 10.00-22.00 dyżur domowy 22.00 - 8.00 (również wizyty domowe); ul. Mickiewicza 1 - czynna 16.00-18.00, w soboty 9.00-10.00 (również wizyty domowe); ul. 15 Sierpnia 5C - czynna poniedziałek-piątek 10.00-18.00, sobota 10.00 - 14.00

PKP ODJAZDY:

ZDUŃSKA WOLA KARSZNICE 10 01

TORUŃ 6.37; 10 01; 14.32; 15.58; 18.56

GRUDZIĄDZ 6.37; 10 01; 12 15 (A); 14.32; 15.58; 18.56; 20 14; 22 22

MALBORK 5.35; 6.42; 8.29; 14 00 (D); 15.23; 17.09; 17.56; 19.45

PRABUTY 5.22; 6.43; 14.15; 16.54; 19.00

PKP PRZYJAZDY:

ZDUŃSKA WOLA KARSZNICE 17 08

TORUŃ 8.28; 15 21; 17.08; 17.55; 19.44

GRUDZIĄDZ 4.51; 5.34; 6.32; 7.24 (A); 8.28; 15.21; 17.08; 17.55; 19.44

MALBORK 6.36; 7.47 (D); 10.00; 14.31; 15.57; 18.55; 20.13; 22.21

PRABUTY 6.30; 7.52; 16.35; 18.47; 22.18

(A) - w dni robocze oprócz wolnych sobót

(D) - w dni robocze oprócz sobót

PKS ODJAZDY

GDANSK 6.00; 12.45

MALBORK 6.00; 8.00; 9.35 (kurs przyspieszony); 10.50; 12.45; 14.10; 17.35 (kurs przyspieszony)

ELBLAG 8.00; 9.35 (kurs przyspieszony); 17.35 (kurs przyspieszony)

PRABUTY 4.15; 6.30; 7.20; 8.30 (dni rob.); 10.10; 11.40; 12.20 (dni rob.); 13.45 (dni rob.); 14.00 (dni rob.); 14.30; 15.30 (oprócz niedziel); 19.30; 22.30

GRUDZIADZ 7.30 (dni rob.); 7.45 (kurs przyspieszony); 8.30; 10.30; 16.20.

BIBLIOTEKI W KWIDZYŃNIE

Wypożyczalnia dla dorosłych czynna: poniedziałek, wtorek, czwartek, piątek - 11.00 - 18.00

Czytelnia dla dorosłych czynna: poniedziałek wtorek, czwartek, piątek - 12.00 - 18.00

Wypożyczalnia dla dzieci: poniedziałek, wtorek, piątek - 12.00 - 17.00; środa - 11.00 - 15.00

Czytelnia dla dzieci: poniedziałek, wtorek, czwartek, piątek - 11.00 - 18.00

Wypożyczalnia dla dzieci Czytelnia dla dzieci: poniedziałek, wtorek, czwartek, piątek - 11.00 - 17.00

Czytelnia dla dzieci: poniedziałek, wtorek, czwartek, piątek - 11.00 - 15.00

Wypożyczalnia i czytelnia: poniedziałek, wtorek, czwartek, piątek - 10.00 - 17.00

Wypożyczalnia i czytelnia: poniedziałek, wtorek, czwartek, piątek - 10.00 - 17.00

Wypożyczalnia i czytelnia: poniedziałek, wtorek, czwartek, piątek - 10.00 - 17.00

Wypożyczalnia i czytelnia: poniedziałek, wtorek, czwartek, piątek - 11.00 - 17.00

Wypożyczalnia i czytelnia: poniedziałek, wtorek, czwartek, piątek - 11.00 - 17.00

Wypożyczalnia i czytelnia: poniedziałek, wtorek, czwartek, piątek - 11.00 - 17.00

Wypożyczalnia i czytelnia: poniedziałek, wtorek, czwartek, piątek - 11.00 - 17.00

Wypożyczalnia i czytelnia: poniedziałek, wtorek, czwartek, piątek - 11.00 - 17.00

Wypożyczalnia i czytelnia: poniedziałek, wtorek, czwartek, piątek - 11.00 - 17.00

Wypożyczalnia i czytelnia: poniedziałek, wtorek, czwartek, piątek - 11.00 - 17.00

NA DUŻYM EKRANIE

"Dzień niepodległości" Pierwszego dnia przybywa...

Systemy radarowe armii USA odkrywają zmierzające ku Ziemi gigantyczne statki kosmiczne...

Prezydent USA zwołuje naradę z udziałem najwyższych rangą wojskowych armii Stanów Zjednoczonych...

Dzień trzeci to Dzień niepodległości, dzień, w którym odparujemy atak...

"Dzień niepodległości" to jedna z największych produkcji kina ostatnich lat...

Wellsa "Woja światów" tworząc widowisko przewyższające rozmachem najefektniejsze filmy ostatnich lat...

W czwartek o godz. 14.00 w redakcji można odebrać bezpłatnie bilety do kina...

PROGRAM KINA

13.14.17.11 "Dzień niepodległości" USA, od 12. godz 17 00 godz.

20.00 16.11 "Dzień niepodległości" gozdz 14.00 17.00 20.00

RANCHO JEANS SHOP Kwidzyn, ul. Grudziądzka 19, tel. (055) 79-40-71. Shellys Rangers. THEY FIT ALL FEET. HD. SHINERS.

CZY ZNASZ SWOJE MIASTO?

KONKURS NR 207

Zdjęcie nr 205 przedstawiało budynek przy ul. Grudziądzkiej 26. Zagadkę prawidłowo rozwiązało 21 osób.



Za tydzień rozwiązanie konkursu nr 205

Odpowiedź na konkurs nr 205 i 206 prosimy przesyłać pod adresem redakcji...

Rozwiązanie krzyżówki nr 41/96 "Wiara, cnota, pokora przebijają niebiescy".

Nagrodę wylosowała pani Zofia Mariola Zarzycka z Kwidzyna.

UWAGA KRZYŻÓWKOWICZE! Rozwiązanie krzyżówki nr 41/96 "Wiara, cnota, pokora przebijają niebiescy".

Nagrodę wylosowała pani Zofia Mariola Zarzycka z Kwidzyna. Zapraszamy do redakcji po odbiór nagród.

PHILIPS Hurtnowia. AGD, BATERIE I ZRODŁO SIŁY. 0-90 536 818, Ph. - Pn. 9.00-17.00

KOMPUTERY OPTIMUS SA. AUTORYZOWANY SPRZEDAWCA. AKCESORIA, DRUKARKI, PROGRAMY, GRY. Kwidzyn, ul. Targowa 11a, tel. (055) 79-72-65.

Krzyżówka

Grid for crossword puzzle with clues in Polish. Includes words like TORUŃ, GRUDZIĄDZ, MALBORK, PRABUTY, ZDUŃSKA WOLA, KARSZNICE.

Rozwiązanie krzyżówki prosimy nadsyłać w ciągu 14 dni pod adresem redakcji.

HOROSKOP

Waga (23 października - 23 października). Wszystko może się zdarzyć. Tydzień wypełniony po brzegi... Baran (21 marca - 20 kwietnia). Spotkanie z bliską osobą będzie pretekstem do wielu wspomnień... Bliźnięta (21 maja - 20 czerwca). W weekend będziesz w centrum uwagi wielu ludzi...

AUTO MOTO • AUTO MOTO • AUTO MOTO • AUTO MOTO • AUTO MOTO • AUTO MOTO

GENERACJA VANÓW



CHRYSLER VOYAGER – sprzedaż 226 sztuk. Długość do 5070 mm, bagażnik maks. 567 l, ładowność maks. 660 l. Cena od 103,4 tys. zł



VW SHARAN – sprzedaż 34 sztuki. Długość 4617 mm, bagażnik 340 l, ładowność maks. – 635 l. Cena od 92,8 tys. zł



PEUGEOT 806 – sprzedaż 16 sztuk. Długość 4454 mm, bagażnik 340 l, ładowność maks. 795 l. Cena od 113,9 tys. zł

Pierwszy van - samochód całkiem nowej generacji - pojawił się na rynku 12 lat temu. Był to wspólny wyrób Renaulta i Matry - renault espace. Nie od razu wzbudził zaufanie nabywców. W pierwszym miesiącu sprzedano zaledwie kilka sztuk, ale już w roku ubiegłym espace stanowił czwartą część wszystkich zakupionych w Europie vanów. Do lipca tego roku wyprodukowano ich ponad pół miliona! Świadczy to o niezwykłej szybko rosnącej popularności tego typu pojazdów.

No, właśnie - jakich bliżej pojazdów? Projektanci wyszli z założenia, że w każdej odmianie samochodu powinno istnieć auto jednobrylowe. I tak Renault ma dziś komplet vanów w każdej klasie: male - singo, średniego scenica i dużego espace'a. I choć auta te mają ze sobą wiele wspólnego, są jednocześnie odrębnymi autami, o indywidualnych stylach.

Nowy espace jest nieco większy, ma poprzecznie umieszczony silnik, wyższy komfort i więcej przestrzeni bagażowej. Kierowca siedzący wyżej niż w tradycyjnym samochodzie ma lepszą widoczność. Zmieniony i unowocześniony został system ogrzewania i klimatyzacji. W samochodzie wygospodarowano 100 l przestrzeni w różnych schowkach. Zastosowanie płaskiej podłogi pozwoliło na umieszczenie dwóch schowków przed przednimi siedzeniami. Obszerny, 33-litrowy jest też schowek w desce rozdzielczej.

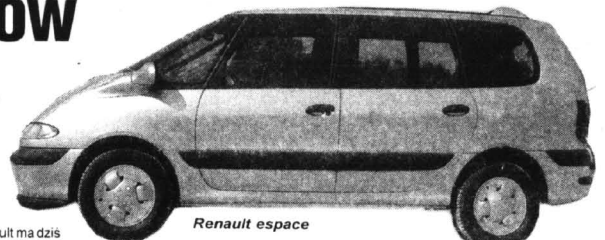

Renault espace

Fotele w trzech rzędach, można je dowolnie ustawiać, wykorzystując optymalne przestrzeń wnętrza.

Nowy espace wyposażony będzie w cztery silniki: benzynowe o mocy 115 KM, 150 KM, sześciocylindrowy o mocy 192 KM oraz jeden turbodiesel. Wymiary nowego espace: długość 4517 mm, wysokość 1892 mm i szerokość 1810 mm.

Niestety, nie znamy jeszcze ceny. Z pewnością jednak nie powinna ona odbiegać od cen innych vanów: chryslera voyagera, vw skarania, peugeota 806 i każdego shuttle. Obok zatem kilka danych o konkurentach espace'a. Nie są to oczywiście wszystkie produkowane obecnie vany, jedynie te, które mogą zainteresować polskiego nabywcę.

POCZĄTEK I... KONIEC NEXII

Z prasy koreańskiej dowiedzieliśmy się, że 1 listopada wchodzi do produkcji następcą nexii, oznaczony symbolem T-100. Tym samym 31 października Daewoo definitywnie przestaje wytwarzać nexie.

Samochody, które jeszcze przez rok mają być montowane w Lublinie, będą więc pochodzić wyłącznie z tzw. stoku, czyli z magazynów pod chmurką. Sympatycy nexii muszą się pogodzić z tym, że wybór aut będzie coraz mniejszy.

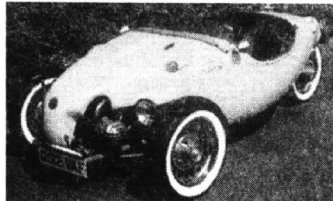

ZRÓB GO SAM

Firma Blackjack Cars z brytyjskiego Helston ma w ofercie nowy model trzykółkowy do samodzielnego montażu (patrz zdjęcie po lewej). Zestaw podstawowy kosztuje od 5550 DEM. Ponoć wystarczy jeden choćby raz pokazać się we własnoręcznie wykonanym autku, a wydanie wzrosnie prestiż majsterkowicza u sąsiadów i pracodawców. A może i u nas?...

Nie tylko



dla snobów

Włoska firma Alfa Romeo znana jest z wielu, najczęściej udanych prób łączenia produkcji samochodów wielkoseryjnych i tzw. niszowych, przeznaczonych dla raczej wybrednych, snobujących się bogatych klientów.

Kolejnym takim modelem jest alfa nuvola. Skonstruowana na bazie ramy kratownicowej studyjna alfa ma długość 4286 mm, a więc zbliżoną do aktualnego modelu GTV.

Stylistyka dwuosobowego coupe z długą pokrywą silnika i mocno cofniętą kabiną pasażerską uosabia sportowego ducha mediolańskiej firmy.

Nie przewidziana do seryjnej produkcji "Nuvola" mogłaby w przyszłości posłużyć firmom stylistycznym i karoseryjnym jako podstawa dla różnych nadwozi.

LUBLINY DLA ARMII

Daewoo Motor Polska wzbogaciła asortyment wytwarzanych samochodów dostawczych w Lublinie. Odbiorcą pierwszych 68 furgonów będzie polska armia.

Furgony dla wojska wyposażono w andrychowski silnik 4C90 i hamulce tarczowe. Przystosowane są do przewozu trzech osób w kabinie i towarów w nieoskłonionej części ładunkowej.

W listopadzie zostanie uruchomiona produkcja rynkowa. Tegoroczne plany przewidują wykonanie 1500 egzemplarzy tych pojazdów.

Nieoficjalnie wiadomo, że wojskowi nie są przekonani do końca co do przydatności tych samochodów do potrzeb nowoczesnej armii.



**EUROPEJSKI
FUNDUSZ
LEASINGOWY**

Nr 1 w Polsce

- wpłata początkowa od 10 % wartości
- specjalne warunki dla stałych klientów

Nasze przedstawicielstwa:

Gdańsk, ul. Heweliusza 11, p. 1510
tel. 462-462, 314-247, fax 310-153
Gdynia, ul. Śląska 35/37, tel./fax 211-463

**Zawarcie umowy z EFL
u AUTORYZOWANEGO AGENTA
PESTAR**

83-200 Starogard Gdański, ul. Sambora 3, tel./fax (069) 237-19

Nowy Nissan Primera. Wybierz auto doskonałe

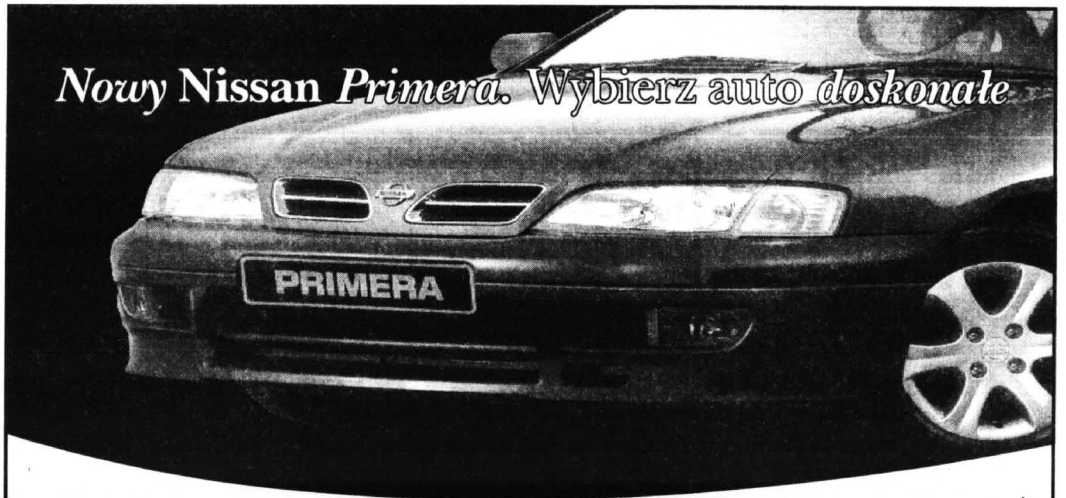

Są chwile, w których doskonale znaczy **dynamiczny**. Sekundy, w których liczy się niezawodny, nowoczesny silnik, dający Ci poczucie pełnej kontroli. Są chwile, w których doskonale znaczy **bezpieczny**. Sytuacje, w których idealną przyczepność zapewni Ci aktywny system zawieszenia i efektywny układ hamulcowy.



Są długie podróże, podczas których doskonale znaczy **komfortowy**. Godziny, podczas których docenisz wygodne, przestronne wnętrze luksusowo wyposażonej limuzyny. Są chwile, kiedy doskonale znaczy **piękny**. Nowy Nissan Primera.

Dynamiczne, bezpieczne, komfortowe auto. Auto doskonałe.

KONTYNGENT
97

Stanisław Malinowski
83-200 Starogard Gd., ul. Zbłewska 20,
tel. (069) 297-78
Zapraszamy w godzinach 8.00 - 16.00



KONTYNGENT '97

Ford KA, nowa Fiesta, Escort, nowe Mondeo, Scorpio

Przedpłaty oprocentowane 30,59% w skali roku*.
*Szczegóły w salonie



Fota

Autoryzowany Dealer: Gdynia - Redłowo, ul. Stryjska 24, tel. 29-77-55

W bieżącej
sprzedaży:

ESCORT

teraz TANIEJ o 2000 zł!

Pełne ubezpieczenie? SPECJALNA ZNIŻKA do 60%!!!
TERAZ dodatkowo ZIMOWE OPONY GRATIS!

TRANSIT

Również wersja BUS (6 lub 9 osób). Leasing? - zafalwiz "od ręki!"
TERAZ dodatkowo ZIMOWE OPONY GRATIS!

... i jedziesz bezpiecznie
tam, gdzie chcesz!

Już teraz myślimy o bezpieczeństwie i wygodzie naszych Klientów zimą!

Ponadto polecamy szybki i sprawny serwis, części do napraw oraz kompleksową obsługę blacharsko-lakierniczą. Ceny usług niższe niż myślałeś!

W. Z. H. **Piomir**
Sp. z o.o.

83-110 Tczew, ul. Warszawską 2
tel. (069) 31-20-66, fax (069) 31-53-96

HURT - DETAL

BOSCH

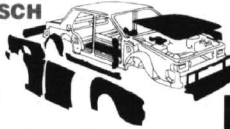

HELLA

Valeo

elementy karoserii, reflektory, lampy, zderzaki, atrapy, chłodnice, wahacze, do samochodów marki: Audi, Opel, Mercedes, Fiat, Ford, Volkswagen i samochodów japońskich
Dla sklepów, warsztatów atrakcyjne rabaty.
Polecamy szeroki asortyment
reperaturek naprawczych, progi, nadkola.

AUTO GLAS
GDANSK

SZYBY

do samochodów
OSOBOWYCH
DOSTAWCZYCH
CIĘŻAROWYCH
AUTOBUSÓW
DASZKI UCHYLENIA

sprzedaż-montaż

Gdańsk - Oliwa
ul. Grunwaldzka 487
tel. 52-22-31, 52-28-14
fax 52-28-41

WŁOCŁAWEK, ul. Koszaryńska 5 tel. (054) 35-28-91
BYDGOSZCZ, ul. Michalska 7 tel. (052) 61-27-88
CHOSZCIE, ul. Tuchalska 37 tel. (051) 72-706
BRANIEWO, ul. Kroliewska 61 tel. (0-55 43) 20-87

JUBILEUSZOWY SAAB

Piętny szwedzki koncern SAAB - znany swego czasu przede wszystkim z produkcji świetnych samolotów - obchodzą właśnie jubileusz 50-lecia. W ten sposób, nieoczekiwanie dla właścicieli koncernu powstał produkowany serynie od roku 1947, pierwszy samochód tej firmy - Saab 92.



Jubileusz półwiecza Szwedzi postanowili uczcić wyprodukowaniem specjalnej wersji popularnego obecnie modelu 900. Reklamowany jako model roku 1997 saab 900 anniversary dostępny będzie w dwu wersjach nadwoziowych 5-drzwiowej CSE na rynku europejskim i północno-amerykańskim oraz 4-drzwiowej CD w krajach Azji i Pacyfiku.

W Europie auto będzie napędzane trzema silnikami z rodziny Ecopower Turbo 2-litrowym o mocy 1500KM oraz 2-3-litrowym o mocach 170 i 230 KM.

Jubileuszowy saab wyróżniać się będzie między innymi specjalnymi rocznicowymi emblematami, wytłoczonymi w skórzanych siedzeniach.

KONTYNGENT 97

RENAULT MEGANE



NOWA KOLEKCJA RENAULT

Wszystkie samochody z Nowej Kolekcji Renault standardowo wyposażone są w poduszkę powietrzną i ubezpieczenie OC.

R. Rybicki,
Kwidzyn, ul. Malborska 112, tel. (055) 79-31-06
A. Ossowski,
Elbląg, ul. Nowodworska 28b, tel. (055) 32-70-75, 32-62-37, fax 32-61-76
T. Zdunek,
Gdańsk, ul. Mialki Szlak 35, tel. (058) 31-90-12, 31-36-57
Cz. Soltyszek,
Gdynia, ul. Chwarznieńska 170c, tel. 24-43-84, 24-39-54
G. Cerkaski - TEI,
Sopot, al. Niepodległości 643, tel. (058) 51-52-50
RENOBIL sp. z o.o.,
Gdańsk, ul. Dąbrowszczaków 18, tel. (058) 57-45-15
R. Adamowski,
Starogard Gdański, ul. Zblewska 33, tel. (069) 29-691

ROZNY KOSZT
KREDYTU
12,18%

RENAULT
Assistance
24h
0-22 622-24-02



RENAULT
TO PEŁNIA ŻYCIA

VW SEAT I SKODA Z ... POZNANIA

Zakłady spółki z o.o. Volkswagen Poznań w Poznaniu-Antoninku planują zmniejszenie w przyszłym roku 5 tysięcy samochodów Volkswagen Polo w wersjach trzy- i pięciodrzwiowej. Fabryka ta przewiduje też montaż 5 tys. sztuk seata cordoba. Montaż tego auta rozpoczął się we wrześniu i do końca roku zakłady spółki Volkswagen Poznań opisać 1000 egzemplarzy cordoby. Również do końca roku spółka zmontuje ponadto 16 tys. skod felicia oraz przeszło 11 tys. dostawczych volkswagenów T-4.

ABS za darmo?

Wszystkie modele volkswagena będą od teraz sprzedawane na niemieckim rynku z ABS-ern w wyposażeniu seryjnym. Wiąże się to ze wzrostem cen polo, golf (hatchback i variant) oraz vento o 540-570 DM. Za sharan, golf, cabrio i passata niemieccy klienci zapłacą tyle samo co dotychczas.

Ford Escort
najkorzystniej
w Euro-Car!

Możesz
zyskać
ponad
5,700 PLN!



Euro-Car

81-020 Gdynia, ul. Owsiana 13,
tel. (058) 23 68 08, 29 73 65, fax (058) 23 69 98

MERCEDES - BENZ

● wszystkie typy pojazdów
AUTOSAN, JELCZ, STAR
● ciężarówki, autobusy
● pełny asortyment części zamiennych
● CENY PRODUCENTÓW
SALON SPRZEDAŻY - TCZEW

LEASING. RENT. GOTÓWKA



Fabryka Przekładni Samochodowych SA
Zasada Group
83-110 Tczew, ul. 30 Stycznia 55
tel./fax (069) 31 04 61 wew. 400
fax (069) 31 03 80, 31 18 40

ZNAKI I TABLICE

- OSTRZEGAWCZE
 - OCHRONY PPOŻ
 - INFORMACYJNE
 - URZĄDZEN ELEKTRYCZNYCH
 - EWAKUACYJNE
- na folii fotoluminescencyjnej PCW,
plytce pilśniowej, blaszki itp.



Wszystkie znaki są zgodne z PN i posiadają atesty

Do nabycia u wyłącznego dystrybutora:

Wydawnictwo Pomorskie Zakłady Graficzne Im. J. Czajewskiego Tczew, ul. Sadowa 5, tel.(069) 31-36-24

OBOWIĄZUJĄ OD 1 STYCZNIA 1994 r.
Dziennik Urzędowy RP Nr 92 z 1992 r. poz. 450 par. 4 art. 2 P.A.T. 2.9

SPRZEDAŻ HURTOWA I DETALICZNA RACHUNKI VAT

AUTO - VIT

UWAGA! NOWA SIEDZIBA FIRMY

Tczew, ul. 30 Stycznia (vis-à-vis GS), tel (069) 31-01-85; 31-01-37
● mieszalnia farb Sikkens
● blacharstwo, lakiernictwo samochodowe
● SKLEP: komponenty lakiernicze, kosmetyki samochodowe, filtry i oleje (bezpłatna wymiana)
BAR: dania gorące, piwo i inne napoje

HURTOWNIA MOTORYZACYJNA

BIG MOT

FIAT - POLONEZ - ZASTAWA - MERCEDES - VW
ponad 4000 pozycji

- klocki hamulcowe, szczęki, tarcze
- tłumiki, rury wydechowe, oleje
- układy kierownicze, zawieszenia, przeguby
- filtry, uszczelki, pierścienie, linki
- zbiorniki paliwa, oleje
- amortyzatory, blachy, narzędzia
- prostowniki, żarówki, reflektory
- kosmetyki, akcesoria
- węże zbrojone, ogrodowe, łożyska

CZĘŚCI FABRYCZNE

ZAPRASZAMY
PONIEDZIAŁEK - PIĄTEK 7.00-16.00, SOBOTA 8.00-14.00

PRUSZCZ GD., ul. Sikorskiego 6a (boczna od Grunwaldzkiej)
tel.(058) 82-22-24 wew. 19, fax (058) 56-65-29
tel. kom. 090/502130

NISSAN W GDAŃSKU

AUTO GDAŃSK MICHNIEWICZ 80-180 GDAŃSK, ul. Piekarnicza 6

Nowy Nissan Primera.
Wybierz auto doskonałe.



TEL. (058) 32-03-52, fax (058) 32-03-52
TEL. KOM. 090 50-27-24

TWOJA JAZDA PRÓBNA

KONTYNGENT '97

MICRA	-1.6i, 1.3i
PRIMERA	-1.6i, 2.0i, 2.0 td
TERRANO II	-2.4i, 2.7 td
SERENA	-1.6i, 2.0i, 2.3 d
PATROL	-2.8 td
VANETTE	-1.6i, 2.3 d
MICRA CARGO	-1.6i, 1.3i

POZA KONTYNGENTEM
ALMERA - 1.4i
MAXIMA - 2.0i, 3.0i

ROZLICZENIA BEZGOTÓWKOWE
RATY • LEASING • PRYJĘDZĄSZ STARYM AUTEM WYJĘDZĄSZ NOWYM NISSANEM

TYLKO

w „Invest Banku” S.A.



TAKA SZEROKA OFERTA KREDYTÓW SAMOCHODOWYCH

Oferujemy:

- KREDYT ROTACYJNY
- KREDYT RATALNY
- KREDYTOWANIE W SYSTEMIE

POLSKIEGO TOWARZYSTWA SAMOCHODOWEGO

Z NAMI KUPISZ KAŻDY SAMOCHÓD NOWY LUB UŻYWANY!

SPLATY DO 60 MIESIĘCY!

Zapraszamy:

PBB „Invest-Bank” S.A. O/Gdańsk
80-958 Gdańsk, ul. Wały Piastowskie 1 (ZIELENIAK)
tel. 31-33-51; 374-331; 374-241; 374-299

Filia Gdynia ul. Mściwoja 5
tel. 61-23-01, 61-22-85;
fax 20-00-93
Filia Elbląg ul. Hetmańska 3M
tel. 35-44-45, fax 35-15-65

AKUMULATORY

SPRZEDAŻ DETALICZNA



POLSKI - NIEZAWODNY BEZKONKURENCYJNY NOWOŚĆ

143 Ah - prąd wyładowania 500 A

P.H. „MAKRO” HURTOWNIA czynna od 8.00 do 16.00, tel. 39-00-71 wew. 309, 347, tel. kom. 090 50-93-95 Gdańsk - Orunia, ul. Jedności Robotniczej 253 (na terenie Transbudu)

- Tczew, SKLEP MOTORYZACYJNY, ul. 1 Maja 31, tel. (069) 31-00-62 ● Tczew „GARD”, ul. Chemicznej 16, tel. (069) 31-13-01
- Starogard Gd., ZAKŁAD ZAOPATRZENIA ROLNICZEGO, ul. Lubichowska 172, tel. (069) 289-54 ● Sztum, SKLEP MOTORYZACYJNY Mirosław Krupa, ul. Mickiewicza 1 ● Kartuzy, AUTO MOTO CZĘŚCI, ul. Kościelna 10c ● Kartuzy, T.DERA, ul. Gdańska 28 ● Kościerzyna „MASZ-ROL”, ul. Przemysłowa 3a, tel. 86-39-58 ● Kościerzyna AUTOCENTRUM, ul. Wejhera 16, tel. 86-33-61
- Kwidzyn, SKŁADNICA MASZYN ROLNICZYCH I CZĘŚCI WYMIENNYCH, ul. Toruńska ● Wejherowo, WELPO, ul. Ofiar Piactnicy 1, tel. 72-56-03 ● Wejherowo, SKLEP MOTORYZACYJNY, ul. Gdańska 14, tel. 72-55-84
- Władysławowo, ARTYKUŁY MOTORYZ., ul. Żytnia 25, tel. 741-484 ● Bytów Z.U.P.H. SKUP SPRZEDAŻ L.Hering, ul. Tartaczna 7b, tel. 0593-36-93

ELBLĄG

JUŻ W ELBLĄGU!

- SPRZEDAŻ SAMOCHODÓW
- SPRZEDAŻ CZĘŚCI
- SERWIS

W ofercie:

- ✘ Fiat 126,
- ✘ Cinquecento,
- ✘ Uno,
- ✘ Punto,
- ✘ Bravo,
- ✘ Brava



AUTO - EL sp. z o.o. AUTORYZOWANY DEALER
82-300 Elbląg, ul. Nowodworska 46
tel. 32-71-67, tel./fax 32-48-14



boli kręgosłup. Po latach, może dojdzie nawet do zmian zwyrodnieniowych - siedzimy bowiem obciążając statycznie kość ogonową. Na nic nie zda się miękka tapicerka, a nawet zastosowanie napiętej tkaniny lub skóry.

Zdaje się jednak, że wreszcie znaleziono optymalne rozwiązanie. Pomysł skopiowano z siedzisk w łodziach Wikingów, którzy spędzali wiele tygodni w pozycji siedzącej, a mimo to uniknęli schorzeń kręgosłupa. Wygląda ono jak połączenie krzesła z kłęcznikiem, sprawia, że kręgosłup zostaje odciążony przez kolana.

Pomysł, który kupił m.in. zachodnie wielkie biura sadzając swych urzędników na wygodnych kłęcznikach, jest godzien naśladowania. Zwłaszcza nadaje się do zastosowania dla dzieci i młodzieży spędzających długie godziny nad książkami, co odbija się niekorzystnie na nieumysłowanym jeszcze kręgosłupie.

CO OD FRONTU



Wejście do bliźniaka. Wykończenie, czyli także i wejście oraz jego okolica muszą być w obu połówkach tak z sobą skomponowane, żeby nie wywoływały wrażenia dysonansu. Na zdjęciu świetnie widać jak różne szczegóły wywołują te wrażenia. Dotyczy to koloru futrek, obramowania drzwi i okien. Jedynie oświetlenie w obu połówkach bliźniaka jest takie samo. Niezbędne jest zatem dogadanie się z sąsiadem w sprawie przemyślanego wykończenia

Wnętrze mieszkania, od tego co znajduje się na zewnątrz rozdziela granica, którą są drzwi i najbliższe ich otoczenie. Czasem jest to klatka schodowa nowoczesnego bloku, czasem schodki do własnego ogródka, albo korytarz przedwójnej kamienicy. Nie jest to teren mało ważny - przeciwnie, odpowiednio zaaranżowany czy zagospodarowany stanie się bardzo przydatny dla mieszkańców. Może się tu znaleźć bezpieczne miejsce na wózki, sanki czy rowery. Ale też to miejsce może nas wprowadzić wmyś, domowy nastrój jeszcze zanim przekroczymy próg mieszkania.

Dowodem niech będą zdjęcia prywatnych domków jedno- i dwurodzinnych m.in. z Wejherowa, Starogardu Gd i Gdańska.

Na przykład drzwi nie muszą być oznaczone czy ozdobione jedynie stereotypową mosięzną tabliczką z nazwiskiem i administracyjnym numerem lokalu. Można umieścić na nich zdjęcie rodzinne w smiesznej ramce albo plakat namalowany przez dzieci z wizerunkiem wszystkich mieszkańców domu lub też starannie wykonaną, wytrzymałą wizytówkę. Klamka, dzwonek, wycieraczka to elementy, które również mogą być oryginalne, eleganckie czy zabawne w zależności od gustu domowników.

cd. na str. 10

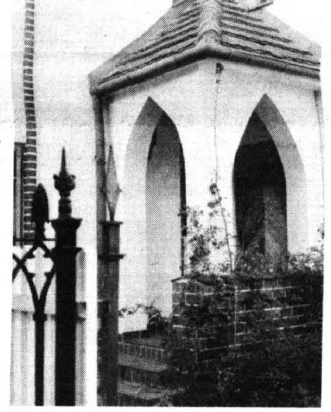

Ganeczek. Każdy szczegół tego wejścia został dopracowany. Ceglany murek, schodki, drzwi ze skósnie ułożonych deseczek, zieleni. Małe rozmiary decydują o efekcie

KRZESŁA

Krzeseł jest sprzętem, na którym każdy z nas spędza sporo czasu - nie tylko w domu, przedstawiciele "siedzących" zawodów nawet większą część dnia. Dlatego musi być prawidłowo zaprojektowane i spełniać wiele wymagań. Jakże zatem powinno być idealne krzesło?

Wygodne, ale nie rozlewniawie, lekkie czyli łatwe do przenoszenia i przesuwania, łatwe do przechowania (jeśli krzesło jest duże), niezajmujące wiele miejsca, estetyczne i pasujące do wnętrza.

Na wydziale wzornictwa przemysłowego Wyższej Szkoły Sztuk Plastycznych w Gdańsku potrafią od tych założeń dobierać

stosowną formę plastyczną na każdą okazję, do każdego wnętrza i każdego stylu.

Krzesło musi być więc przede wszystkim wygodne. Żeby określić optymalną wysokość siedziska - najlepiej regulowaną i dopasowaną do wzrostu człowieka - wykonano wiele badań ergonomicznych. Podobnie wyznaczono najwygodniejszy kąt nachylenia i wysokość oparcia oraz dobrano właściwy materiał do konstrukcji krzesła i jego wykończenia.

Mimo to jednak po spędzeniu długich godzin na najlepiej nawet skonstruowanym krześle



Jak dotąd mamy w Polsce tylko jednego wytwórcę tego pozytywnego mebla. Całą produkcję, w zasadzie modelową, wykupują architekci, plastycy, literaci i naukowcy. Zdoświadczeni potencjalnych producentów wynika, że z wyrobem wszelkiego typu krzesła nie ma dziś w Polsce problemu. Rzecz w tym, że nadal brakuje państwowego systemu promowania tak zdrowej żywności, jak "zdrowych" sprzętów codziennego użytku, przeciwnie jest to po dawkę w interesie państwa - bo to i sprzyja poprawnej kondycji obywateli i oszczędza wydatków na leczenie

Poniżej. Wygoda dla osób pracujących w rozmaitych zawodach, w których długie godziny spędza się na siedząco. Jeżeli ktoś siedzi przy biurku czy stole o tradycyjnej wysokości może dodatkowo obciążać kręgosłup opierając się o blat. Powyżej. Nieco inna wersja tego samego mebla - ma on regulowaną wysokość i kółeczka na dole

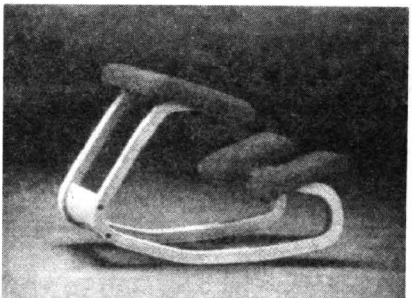

Info Partner ® **KOMPUTERY**

Gdańsk Zabłanka, ul. Subisława 28 przy kolejce SKM na deptaku, w pawilonie handlowym na I piętrze.
TEL. (058) 57 82 14 / 090 50 59 75
FAX (058) 57 64 68

Zapraszamy
 pn. - pl. od 10.00 do 18.00
 sobota od 10.00 do 14.00

PROPONUJEMY RATY PRZEZ best 0,99%

Jesteśmy **DYSTRYBUTOREM**

ADAX **PC Bird Computers**

2 LATA GWARANCJI

Zestawy komputerowe firmowe

w skład każdego zestawu wchodził:
 Płyta główna z 256cP, PNP i CTRL, multi I/O, karta grafiki
 Cirrus Logic 1MB, FDD 3.5", 8MB EDO ram, procesor z wentylatorem, obudowa Mini Tower i klawiatura.

AMD 133MHz	911
Pentium 100	1410
Pentium 120	1478
Pentium 133	1621
Pentium 150	1922
Pentium 166	2287
Pentium 200	2979

Dopłaty:

Seagate 850MB	491
Seagate 1.08GB	642
MONITOR 14" LR MONO	288
MONITOR 14" LR NI	781
CD ROM 8x	398
8 MB RAM	138
KARTA MUZ. 16 BIT PnP	132
DRUKARKA HP600	883
DRUKARKA EPSON STYLUS Its	705

WSZYSTKIE CENY Z PODATKIEM VAT II!

Elektronika dla każdego

PHU anwi TELECOM **DH „JURAND”**
 ul. Kościuskiego 3
 Malbork

Tczew, DH „RETMAN” **tel./fax (055) 72-86-96**
 ul. Wojska Polskiego 22 **tel. (055) 72-20-96**

TELEFONY, FAXY, CENTR. TELEF. USŁUGI

AUTORYZOWANY DYSTRYBUTOR **AUTORYZOWANY DEALER**
CENTERTEL **POLPAGER**
 TELEFONY KOMÓRKOWE **Jedyny ogólnopolski system przywoławczy**

ZESTAWY PENTIUM/686 PCI

Pentium 75	- 999
Pentium 100	- 1109
Pentium 120	- 1179
Pentium 133	- 1299
Pentium 150	- 1509
Pentium 166	- 1849
Pentium 200	- 2479

K5-75 - 849 **M1 P-120+ - 1019**
K5-90 - 879 **M1 P-133+ - 1069**
K5-100 - 939 **M1 P-150+ - 1129**
AMD48 **M1 P-166+ - 1299**

W zestawach: płyta główna INTEL TRITON VX-256, 8MB RAM, FDD 1.44, SVGA 33 1MB (zasil. multi I/O, obudowa mini-tower, klawiatura.

ZESTAWY 486/586 PCI

Am486 DX4 100 - 625
Am486 DX5 133 - 643

W zestawach: płyta główna PCI, 4 MB RAM, FDD 1.44, SVGA 33 PCI 1MB, multi I/O, obudowa mini-tower, klawiatura.

CD-ROM Philips - 390 **Pentium 133 Vx Triton Intel**
Shuttle 3D 16 bit - 123 **16 MB RAM, klawiatura i CD**
HDD Fujitsu 108 GB **HDD Fujitsu 108 GB**
Monitor 14" Hyundai LRI **Monitor 14" Hyundai LRI**
 1592 - 2592 II **1592 - 2592 II**

Nowość!!! drukarka atramentowa: EPSON STYLUS 200
 720 dpi na zwykłym papierze za jedyne 599,00

WESTERN DIGITAL
HDD WESTERN DIG.
 850 MB Enh P10 3 - 490
 1,08 GB Enh P10 3 - 556
 1,28 GB Enh P10 3 - 577
 1,6 GB Enh P10 4 - 687
 2,1 GB Enh P10 4 - 878
 2,5 GB Enh P10 4 - 999

Wszystkie dyski posiadają 2 lata gwarancji.

Seagate
HDD SEAGATE
 850 MB Metacell - 409
 1,08 GB Metacell - 584
 1,28 GB Metacell - 609
 2,1 GB Metacell - 849

MONITORY
 14" Mono LR Ni - 236
 14" Color LR Ni - 659
 15" Color LR Ni - 936
 17" Color LR Ni - 1683

MULTIMEDIA szeroki wybór: Trust, Logic3, DataLux, MT

NEWLET'S PACKAGING
 CD 240 - 420
 CD 240 - 420
 CD 240 - 420
 CD 240 - 420
 CD 240 - 420

Do cen należy doliczyć podatek VAT 22% **Raty od 0,99%** **Leasing**

Dom Towarowy "Chylinia"
 Gdynia, Gniiewska 21 box 53
 tel. 23-62-17 w. 153, 211
 fax 23-62-31

Gdynia Wzg. Św. Maksymiliana,
 ul. Ujaskiego 17 (róg Legionów)
 tel./fax 22 45 46, tel. 090 523 484

CO OD FRONTU

cd. ze str. 9

Bardzo wygodnym i poza-
nym ze względu na bezpieczeń-
stwo urządzeniem jest domofon.
Jeśli rozwiązania architektonicz-
ne nie pozwalają na to, żeby
instalacją domofonową objąć
całą klatkę schodową, można
zalożyć go do użytku kilku rodzin
- mieszkańców wydzielonego
fragmentu korytarza czy klatki
schodowej. Pozwoli to również
"udomowić" ozdobić to brzydkie
zazwyczaj miejsce, co z pewno-
ścią będzie mieć dobry wpływ na
nastroje mieszkańców, a nawet
stosunki sąsiedzkie.

Obrazy na ścianach, kwiaty
przy oknie czy kawaleczek wy-
kładziny albo dodatkowa estetycz-
na wycieraczka, pomogą nie
dostrzegać szarej podłogi i burej,
czy zielonkawej lamperni, które
zazwyczaj królują na klatkach
schodowych.

Podobną funkcję spełnia po-
malowanie drzwi na inny kolor,
aczkolwiek wiąże się to z ko-
niecznością przetamania opo-
rów administracji. Być może
udałoby się pójść jeszcze krok
dalej - ozdobić otoczenie wej-
ścia do klatki, powiedzmy, krza-
kiem jaśminu, pnączem dzikie-



Plotek. Białe, bezpretensjonalne sztachetki pięknie komponują się z białymi ścianami

go wina albo lawęczką.

Mówimy tu niemal wyłącznie
o przedsięwzięciach leżących w
zasięgu ręki przeciętne zamoc-
nej rodziny, do wykonania same-
mu lub wspólnie z sąsiadem. Kto
ma więcej pieniędzy może być
pewien, że otrzyma wszystko,

jeśli tylko trafi do odpowiedniego
biura projektowego, zakładu
usługowego czy sklepu, a wśród
takich przebieierać można już nie
tylko w Trójmieście, ale także
Tczewie, Starogardzie Gd. czy
Wejherowie.

PPPW DOMEX
- system PANORAMA
- system REHAU
MALBORK (Piaski), ul. Daleka 117 (były WZGS),
tel. (055) 72-12-13

**w sprzedaży: BOAZERIA PLASTIKOWA
NA ELEWACJE ZEWNĘTRZNE (SIDING)
ceny już od 17,86 zł/m² + VAT**

LAKMA S.A.
CIESZYŃ

KOLOROWANIE FARB

Nowość!
SYSTEM KOLOROWANIA FARB LAKMA
Ponad 1000 odcieni
emulsje zewnętrzne i wewnętrzne
farby akrylowe zewnętrzne i wewnętrzne
tynki strukturalne

PONADTO OFERUJEMY PAŃSTWU:

- System ociepleń metodą lekką Lankma
- klej do styropianu, siatka, tynk strukturalny
- Emulsje, farby, emalie
- Lakier do parkietów, boazerii, mebli
- Kleje do parkietów, drewna, glazury, tapet
- Lakier samochodowy
- Pianki montażowe, silikon
- Akcesoria malarskie, rozcieńczalniki

PPW „LAKMA” Cieszyn
Skład Fabryczny nr 10, Gdynia
ul. Polska 13, tel./fax 27-46-96

Wełna mineralna

PPPW **Izopol S.A.**

Wyrób ekologiczny, tani w formie
PŁYT, MAT, OTULIN

Gullfiber
Materiały termoizolacyjne

OFERUJEMY RÓWNIEŻ:

- ✓ DACHÓWKĘ CERAMICZNĄ W CENIE 319 zł/m²
- ✓ WEŁNĘ MINERALNĄ W CENIE od 42 zł/m³
- ✓ PŁYTY GIPSOWE NORGIPS W ATRAKCYJNYCH CENACH
- ✓ GIPSY, AKCESORIA
- ✓ CERAMIKĘ BUDOWLANĄ, KLINKIER
- ✓ PAPY, LEPIKI, POKRYCIA DACHOWE
- ✓ CEMENT, WAPNO I INNE MATERIAŁY BUDOWLANE

**ZAPEWNIAMY TRANSPORT
- przy dostawach całosamochodowych
transport - gratis**

Przedstawiciel Handlowy
83-314 Sominon, Osiedle Komara
tel. (058) 81-49-32, tel./fax (058) 84-13-15
Magazyny: - Gdańsk Osowa, tel. 52-73-64
- Gdynia, tel. 21-30-21

**APARATURA
KONTROLNO-POMIAROWA
AUTOMATYKA PRZEMYSŁOWA
PRODUKCJI POLSKIEJ**

ATA-TECH s.c.

manometry
- K.F.M. Włocławek
termometry
- K.F.M. Włocławek
zawory regulacyjne
- POLNA Przemysł
rejestratory
- KFAP, LUMEL
przetworniki
- KFAP, Falenica
wodomierze
- METRON, POWOGAZ
ciężmierniki
- METRON, POWOGAZ

przełączniki, styczniki
repol s.a.
złącza, listwy
- POKÓJ Łódź
końcówki kablowe
- Olsztyn
oznaczniki
- POKÓJ Łódź
lampki, przyciski
- PROMET Sosnowiec
przełączniki
- PROMET Sosnowiec

ZADZWOŃ, PRZYJEDŹ, ZOBACZ, KUP

**SOPOT, ul. 3 Maja 6A (od podwórka)
tel./fax (058) 51-54-32**

Ceresit Henkel

- KLEJE DO GLAZURY I TERAKOTY
- LISTWY DO GLAZURY I TERAKOTY
- SPOINY BIAŁE I KOLOROWE
- MASY SAMOPOZIOMUJĄCE
- ZAPRAWY WODOSZCZELNE I SZYBKOWIĄZĄCE
- DOMIESZKI DO USZCZELNIENIA BETONU
- FARBY MINERALNE, STRUKTURALNE, ELEWACYJNE
- SZPACHŁÓWKI, GIPSY DO TYNKÓW
- IMPREGNATY GRUNTUJĄCE
- PREPARATY GRZYBOBÓJCZE

SYSTEMY DOCIEPLEŃ METODĄ VWS

- SIATKA Z WŁÓKNA SZKLANEGO
- KLEJE DO STYROPIANU
- TYNKI DEKORACYJNE

CERTYFIKAT JAKOŚCI ISO 9001

BUDUJ Z NAMI!

**HURTOWNIA
PRZEDSTAWICIEL PRODUCENTA:**
Gdańsk, ul. Struga 16 (wjazd przez stację CPN)
tel. kom. 090-50-31-19

tel. 32-48-18 wew. 35, 36 fax 32-48-18 wew. 36,
32-04-23 wew. 35, 36 (058) 81-87-81

- Panie inżynierze, dwa w jednym.
- Jak to?
- No tak, oto połączenie grzejnika wodnego z elektrycznym, zimą mocna - zasilanie z pila c.o., lekki chłodek - zasilanie 220V - i nie włączam całego ogrzewania!

W stałej ofercie również grzejniki systemu wodnego oraz elektrycznego c.o., rury, otuliny, koby BERETTA / VAILLANT, zawory termostatyczne DANFOSS / HERZ itp.

Filia handlowa
GDYNIA, ul. Inżynierska 111
tel. 058 24 81 44, fax 57 85 52

Dystrybutorzy:
GRACZYŃNA KLUK, Bytów, tel. 34 84
GRALANTA, Gdańsk, tel. 41 61 13
R. SIMONETTI, Gdańsk, tel. 41 01 33
MATUS: Leborn, ul. Słupska 18
SKWIERCZ-INSTAL, Polchowo, tel. 73 20 33
ECO-COMPLEX, Ruda, tel. 78 31 78
EKO-LUX, Słupsk, tel. 43 30 97
GAZ-KOMFORT, Słupsk, tel. 44 41 44
INSTALCO, Władysławowo, tel. 74 09 15

colvector

**81-463 Gdynia
ul. Legionów 165
tel./fax 22-15-46**

**SPRAWDŹ NASZE CENY !!!
GRZEJNIKI CO**

- * **Electrolux stop aluminium**
- doskonała przewodność ciepła
- mała pojemność wodna
- wysokość: 30;50;60 i 100 cm
- moc: 264 do 575 W
5 lat gwarancji
- * **CosmoCompact stalowe, płytowe**
I miejsce w rankingu „Muratora”
5 lat gwarancji
- * **LEGHNOWOŚĆ!!!**
- miedziano-aluminiowy
- wysokość od 25 cm
DOSKONAŁY PRODUKT POLSKII!!!
6 lat gwarancji

OFERUJEMY PROJEKT I WYKONAWSTWO CO I SYSTEMÓW CWU

SAKOR

POLECĄ

- GLAZURE, TERAKOTE
- TAPETY KRAJOWE I IMPORT
- FARBY, LAKIERY, IMPREGNATY, PEDZLE
- ARMATURE SANITARNA, WODOCIĄGOWA I GRZEWCA
- KOMPAKTY, MISKI USTĘPCOWE, UMYWALKI
- BATERIE
- RURY I KSZTAŁTKI MIEDZIANE I PLASTIKOWE
- WANNY BLASZANE I AKRYLOWE
- ZLEWONZYWAKI EMALIOWANE I NIERDZEWNE "FRANKE"
- KUCHNIE "AMICA"
- LUSTRA, SZAFKI I KOMPL. ŁAZIENKOWE
- ZAMKI I NARZĘDZIA
- OTULINY NA RURY
- DRZWI ANTYWYBLAMANIOWE IZRAELSKIE
- DRZWI DREWNIANE, HARMONIKOWE

**HURT, DETAL
RATY !!**

ADRES: TZEWI, ul. Zwirki (obok Manhattanu)
tel. 81-45-64; tel./fax 81-52-57
czynna: pon.-piątek 8.00-17.00
soboty 9.00-13.00

ZAPRASZAMY !



83-000 Pruszcz Gdański
(NOWY ADRES)
ul. Łukasiewicza 2
tel./fax 82-35-59
tel. 82-22-51 wew. 224

DACH - DEK

NAJWIĘKSZY WYBÓR POKRYĆ DACHOWYCH

- Dachówki ceramiczne i cementowe
- Gąsioły do dachówek i pełen zestaw asortymentów
- Cegły licowe elewacyjne Bitumiczne płyty faliste
- Taśmy uszczelniające „Ekobil”
- Papy grzewalne i sprzęt do ich układania
- Folie dachową zbrojoną (zastępującą deski i papy)
- Okna i wyłazy dachowe Rynny PCV
- Schody strychowe
- Środki do konserwacji pokryć dachowych

Serdecznie zapraszamy pn.-pt. 8.00-16.00
sob. 9.00-13.00

**30 LAT OBECNOŚCI NA RYNKU PRODUCENTÓW
MATERIAŁÓW BUDOWLANYCH**

**DBASZ O ZDROWIE SWOICH BLISKICH
KUPUJĄC
EKOLOGICZNY
BETON KOMÓRKOWY**

**OFERUJEMY RÓWNIEŻ
CIEPŁOCHRONNĄ ZAPRAWĘ MURARSKĄ**

TERMOR



centrala 058-78 32 41 do 43 PPU „PREFABET” REDA
dział handlowy 058-78 31 15 84-240 REDA
marketing 058-78 32 41 wew. 32 ul. Gniewowska 5
fax 058-78 31 01 NIP 588-000-78-46



GAMMA SP. Z O.O.
HURTOWNIA METALI KOLOROWYCH

GDANSK, UL. NA STĘPCIE 2A
TEL. (058) 31-16-03
TEL./FAX (058) 31-28-60

oferuje do sprzedaży:

WYROBY HUTNICZE

- WYROBY Z METALI KOLOROWYCH
- blachy
- pręty
- rury
- kształtowniki
- BLACHY CZARNE
- BLACHY OCYNKOWANE
- BLACHY KWASOODPORNE



**KONKURENCYJNE CENY
DUŻY ASORTYMENT
MOŻLIWOŚĆ TRANSPORTU GRATIS**

BIAŁA MASA SZPACHŁOWA

- * do ścian, wolnowiążąca
- * do wygładzania **CEKOL-C-45**
- * do wyrównywania
- * do tynkowania ścian i sufitów

EKOLOGICZNE FARBY EMULSYJNE

- * białe i kolorowe ekologiczne farby emulsyjne
- * farby akrylowe dla profesjonalistów

GDANSK, ul. J. Hallera 16
tel./fax (058) 41-50-65
fax (058) 39-49-09
GDANSK, ul. Jedności Robotniczej 57
tel./fax (058) 39-00-13

PARKIET DĘBOWY I BUKOWY

**OKLEJNY SOSNOWE
I LIŚCIASTE**

**TARCIE BUKOWA I DĘBOWA
OFERUJE**



PRZEDSIĘBIORSTWO
PRZEMYSŁU DRZEWNEGO
„FORNITEX” Sp. z o.o.
ul. Tartaczna 1
84-200 WEJHEROWO

tel. 0-58/ 72-13-60 do 62
fax 0-58/ 72-13-61

**KONKURENCYJNE CENY BONIFIKATY
DARMOWE CZEKI HOTELOWE**

OKNA I DRZWI PCV I ALU

PRODUKCJA - MONTAŻ

SUPER Raty!



- ŻALUZJE WSZYSTKICH TYPÓW
- MARKIZY, ROLETY, PŁISY
- REKLAMY WSZYSTKICH TYPÓW
- ROLETY ANTYWŁAMANIOWE

83-110 Tczew, ul. Wojska Polskiego 17, tel. 312-534
84-230 Rumia, ul. Młyńska 8, ul. Sobieskiego 14
tel. 710-637, 711-845, tel./fax 712-282
81-858 Sopot, ul. 3 Maja 56, tel. 50-29-68



GDYŃSKIE PRZEDSIĘBIORSTWO HANDLOWE



Spółka z o.o.

NA RYNKU OD 1949 ROKU



**GDYNIA CHYLONIA
ul. B. KRZYWOUSTEGO 8
tel. (058) 23-10-46, tlx 054-399, fax (058) 23-05-42**

OFERUJE:

GEOWŁÓKNINY PRZESZYWANE 7/17 160 g/m² - poliester
220 g/m² - poliester
+ polipropylen
220 g/m² - poliester



GEOWŁÓKNINĘ PRZESZYWANĄ 7/17 310 g/m² poliester
+ polipropylen



GEOWŁÓKNINĘ PRZESZYWANĄ K-1 500 g/m²

**OFEROWANE WŁÓKNINY SĄ WYSOKIEJ JAKOŚCI
PRZEZNACZONE DO STOSOWANIA W BUDOWNICTWIE
DROGOWYM, MOSTOWYM, WODNYM,
MELIORACYJNYM I KOLEJOWYM**

OFERTA DLA PRODUCENTÓW MEBLI

proponujemy dostawy
materiałów niemieckiej firmy

Wollweber

- * płyty laminowane gr. 8,10,16,19 mm,
- * blaty robocze gr. 40 mm,
- * MDF gr. od 5 do 38 mm, MDF gięty,
- * obrzeża melaminowe do płyt i blatów z klejem i bez kleju.

GDANSK - ORUNIA, ul. Wschodnia 13

tel. 0-58/37-57-60, 37-08-09

Studio Rustika

jakość doskonała
cena bardzo atrakcyjna!

pełna gama kolorów

Okna PCV

- sprzedaż
- montaż
- raty

PH „HIK”
Malbork, ul. Szeroka 5
tel. (055) 72-62-98

Biuro Reklamy i Ogłoszeń Wydawnictwa Pomorskiego zaprasza

Tczew, ul. Gdańska 32
tel. (069) 31-46-41
tel./fax (069)31-31-18

GLAZURA - TERAKOTA

Jasienica

glazura 26,16 zł/m² - 27,89 zł/m² z VAT
terakota 20x20 - 25,57 - 26,74 zł/m² z VAT
terakota 33x33 - 28,48 - 29,64 zł/m² z VAT

**POLECAMY RÓWNIEŻ TERAKOTĘ MROZOODPORNĄ
I PŁYTĘ ELEWACYJNĄ PRODUKCJI CZESKIEJ
PŁYTY GIPSOWE - RIGIPS**

GDANSK - OLIWA, ul. Droszyńskiego 13, tel. 52-00-71-6 wew. 2349
GDYNIA, ul. Pucka 28, tel. 23-35-21 wew. 51
ELBLĄG, ul. Warszawska 66, tel. 32-84-11
GDANSK, ul. Jedności Robotniczej 3, tel. 39-03-33 wew. 33

UPUSTY CENOWE PRZY ZAKUPIE
GLAZURY I TERAKOTY
20 M - 0,5 Zł/M - 40 M - 1,0 Zł/M
60 M - 1,5 Zł/M - 80 M - 2,0 Zł/M

REKLAMY ○ REKLAMY ○ REKLAMY ○ REKLAMY ○ REKLAMY ○ REKLAMY ○ REKLAMY ○ REKLAMY ○ REKLAMY ○ REKLAMY

Firma „G & C” sp. z o.o.

z siedzibą w Kwidzynie, przy ul. Chopina 21
ogłasza pisemny nieograniczony przetarg ofertowy na sprzedaż: nieruchomości zabudowanej rnym gospodarczym położonej w Kisielcach przy ul. Daszyńskiego 20, stanowiącej działkę gruntu nr geod. 24/11.24/2, o pow. 1106 m kw., dla której Sąd Rejonowy w Kwidzynie Wydział Ksiąg Wieczystych prowadzi księgę wieczystą KW 24905.

Przetargiem objęte są:
1. prawo wieczystego użytkowania gruntu o pow. 1106,00 m kw.
2. własność znajdujących się na ww. gruncie budynków magazynowych.

Cena wywoławcza nieruchomości wynosi 281 250,00 zł

Zgodnie z Planem Zagospodarowania Przestrzennego ww. teren pokazywany jest w obszarze przeznaczonym na działalność gospodarczą szeroko kojącej wraz z towarzyszącymi mu budynkami mieszkalnymi.

Warunki przetargu:

1. Wpłata wadium w wysokości 5% ceny wywoławczej na rachunek Firmy „G & C” sp. z o.o. w Kwidzynie, BS Kwidzyn nr 63265-2511-6.
2. Ofertowemu, którego oferta zostanie przyjęta, wadium zostanie zaliczone na poczet ceny nabycia nieruchomości, a pozostałym uczestnikom zostanie zwrócone niezwłocznie po przeprowadzeniu przetargu.
3. Zastrzega się, że wadium ulegnie przepadkowemu w razie sprzedaży w razie uchylecia się oferenta od zawarcia umowy kupna-sprzedaży w terminie ustalonym przez sprzedawcę.
4. Oferty należy składać w zamkniętych kopertach z dopiskiem „przetarg” wraz z dowodem wpłaty wadium w siedzibie Firmy w terminie do dnia 24.11.96 r.
5. Przetarg odbędzie się w dniu 25 listopada 1996 r. w siedzibie Firmy „G & C” o godz. 12.00.
6. Szczegółowych informacji dotyczących przedmiotu przetargu udziela Firma „G & C”, tel. (055) 79-40-32 lub 79-49-65.
7. Nabywca zobowiązany jest do pokrycia, poza ceną nabycia, także wszelkich kosztów notarialnych i sądowych związanych z przeniesieniem własności obiektów budowlanych i prawa użytkowania wieczystego gruntu.
8. Dopuszcza się ustną kontynuację przetargu w razie złożenia równorzędnych ofert.

Oferta powinna zawierać:

- informację o ofercie, tj. dane osobiste, aktualne dokumenty określające status prawny;
 - oferowaną cenę i sposób jej zapłaty;
 - informację o gwarancjach wypłacalności;
 - oświadczenie o znajomości warunków przetargu.
- Sprzedawca zastrzega sobie prawo do:**
- swobodnego wyboru oferenta oraz do prowadzenia dodatkowych negocjacji z oferentem;
 - nieprzyjęcie oferty lub unieważnienie przetargu nie powoduje naliczeń od zdeponowanego wadium;
 - unieważnienia przetargu bez podania przyczyny.

Firma „G & C” sp. z o.o.

z siedzibą w Kwidzynie przy ul. Chopina 21
ogłasza pisemny przetarg ofertowy

na sprzedaż: nieruchomości zabudowanej, położonej w Kwidzynie przy ul. Wiślanej, stanowiącej działkę gruntu nr geod. 3, o pow. 2033 m kw., dla której Sąd Rejonowy w Kwidzynie Wydział Ksiąg Wieczystych prowadzi księgę wieczystą KW 24909

Przetargiem objęte są:
1. prawo wieczystego użytkowania gruntu o pow. 2033,00 m kw.
2. własność znajdujących się na ww. gruncie budynków magazynowych o łącznej pow. użytkowej 965,70 m kw.

Cena wywoławcza nieruchomości wynosi 95891,12 zł w tym:

- cena działki: 14718,92 zł;
 - cena obiektów budowlanych: 79612,31 zł;
 - cena ogrodzenia: 1559,89 zł.
- Zgodnie z Planem Zagospodarowania Przestrzennego m.st. Kwidzyna ww. teren położony jest w obszarze przeznaczonym na działalność gospodarczą.

Warunki przetargu:

1. Wpłata wadium w wysokości 5% ceny wywoławczej na rachunek Firmy „G & C” sp. z o.o. w Kwidzynie, BS Kwidzyn nr 63265-2511-6.
2. Ofertowemu, którego oferta zostanie przyjęta, wadium zostanie zaliczone na poczet ceny nabycia nieruchomości, a pozostałym uczestnikom zostanie zwrócone niezwłocznie po przeprowadzeniu przetargu.
3. Zastrzega się, że wadium ulegnie przepadkowemu w razie sprzedaży w razie uchylecia się oferenta od zawarcia umowy kupna-sprzedaży w terminie ustalonym przez sprzedawcę.
4. Oferty należy składać w zamkniętych kopertach z dopiskiem „przetarg” wraz z dowodem wpłaty wadium w siedzibie Firmy w terminie do dnia 24.11.96 r.
5. Przetarg odbędzie się w dniu 25 listopada 1996 r. w siedzibie Firmy „G & C” o godz. 12.00.
6. Szczegółowych informacji dotyczących przedmiotu przetargu udziela Firma „G & C”, tel. (055) 79-40-32 lub 79-49-65.
7. Nabywca zobowiązany jest do pokrycia poza ceną nabycia, także wszelkich kosztów notarialnych i sądowych związanych z przeniesieniem własności obiektów budowlanych i prawa użytkowania wieczystego gruntu.
8. Dopuszcza się ustną kontynuację przetargu w razie złożenia równorzędnych ofert.

Oferta powinna zawierać:

- informację o ofercie, tj. dane osobiste, aktualne dokumenty określające status prawny;
 - oferowaną cenę i sposób jej zapłaty;
 - informację o gwarancjach wypłacalności;
 - oświadczenie o znajomości warunków przetargu;
- Sprzedawca zastrzega sobie prawo do:**
- swobodnego wyboru oferenta oraz do prowadzenia dodatkowych negocjacji z oferentem;
 - nieprzyjęcie oferty lub unieważnienie przetargu nie powoduje naliczeń od zdeponowanego wadium;
 - unieważnienia przetargu bez podania przyczyny.

HT Tczew, ul. Polna 1
tel./fax (069) 31-11-41

FIRMA HINC - TRADE
IMPORT - EXPORT - HANDEL HURTOWY
zaprasza codziennie od 9.00 do 17.00
w soboty od 9.00 do 14.00
OFERUJEMY W HURCIE I DETALU:

- ▼ WYKŁADZINY DYWANOWE krajowe i importowane (Belgia, Holandia, USA) o szerokości 2, 3, 4, 5 m,
- ▼ DYWANY I CHODNIKI
- ▼ WYKŁADZINY PCV krajowe i importowane (2, 3, 4 m)

Wykładziny dywanowe, biurowe z atestem na antylektrostatyczność i trudność
UWAGA! Zakupiona wykładzina PCV dywanowa odliczysz sobie od podatku

ZAPEWNIAMY BEZPŁATNY TRANSPORT W PROMIENIU 20 km

MACIE KŁOPOTY ZE SWOIM SAMOCHODEM????
PRZYJEDŹCIE DO NAS, A NASI FACHOWCY POMOGĄ WAM W PRAWIE WSZYSTKICH PROBLEMACH. NOWOCZESNY SPRZĘT OBSŁUGOWO - NAPRAWCZY ORAZ DOŚWIADCZENI FACHOWCY SĄ DO PAŃSTWA DYSPOZYCJI CODZIENNIE
OD PON. DO PT. W GODZ. 8.00 - 16.00
W SOBOTY 8.00 - 14.00

EUROCAR '86
MECHANIKA POJAZDOWA
MGR INŻ. MIROSLAW SZWEDA
83-110 TCZEW ul. SĄDOWA (TEREN BYŁEGO MALINOWA)
Tel. (069) 31-36-24

Wystawiamy faktury VAT

ODCZYNNIKI CHEMICZNE

TESTY DIAGNOSTYCZNE ROZCIENIACZNIKI, EPIDIANY, POLIMALE, TIOMOCZNIK, PERHYDRQL, FOSFORAN TRÓJSODOWY, gliceryna, formalina kwas mlekowy i inne kwasy BEZWODNIK KWASU CHROMOWEGO, ESENCJĘ OCTOWĄ 80%

oraz inne
CHEMIKALIA TECHNICZNE
oferuje
ze składu i na zamówienie!
Przedsiębiorstwo Handlu Chemicznymi

„VINC”

Gdynia-Karwiny, ul. Nowotworcowa 11
TEL./FAX (058) 29-44-93

82-200 MALBORK
al. Wojska Polskiego 91 **INTERTOP**
tel. centr. (055) 72-33-47
tel./fax (055) 72-38-22

OFERUJE:

- stal i materiały budowlane
- artykuły śrubowe i spawalnicze
- obrabiarki wielonarzędziowe stołowe do obróbki drewna nagrodzone Srebrnym Medalem na Światowej Wystawie Wynałazków i Innowacji BRUSSELS EUREKA '93 w Bruksell, produkowane w wersji jedno-, dwu-, i trzynarzędziowej dodatkowo z przystawkami: tokarską, frezerską i strugarską
- trzy typy ręcznych zaginarek do blach o Gmax= 2mm i L max = 1050 mm
- nogi do palet metalowych UJC wg normy DIN 15-155
- kasetki stalowe do pieniędzy
- wykonawstwo konstrukcji stalowych spawanych w osłonie CO²

KOMPLEKSOWE WYPOSAŻANIE SKLEPÓW I GASTRONOMII

medium sp. z o.o.

Lady chłodnicze, kasy fiskalne, wagi, metkownice
Meble i nowoczesne systemy meblowe
Doświadczenie, rzetelność
Serwis, tel. (058) 20-32-64



RATY LEASING

Gdynia, ul. Portowa 4, tel. 20-02-47, tel./fax 20-30-24
Elbląg, ul. Królewiecka 96, tel. (055) 34-51-46

CENTRUM LECZENIA NIEPŁODNOŚCI MAŁŻEŃSKIEJ KRIOBANK®

DR N. MED. WALDEMAR KUCZYŃSKI
UL. WESOLA 18, 15-306 BIAŁYSTOK, TEL./FAX (085) 44-13-78

godziny przyjęć: 8.00-16.00 od poniedziałku do piątku; 9.00-13.00 soboty, niedziele, dni świąteczne

- * pierwszy profesjonalny bank nasienia w Polsce (5 lat działalności)
- * jedyna placówka zajmująca się leczeniem niepłodności u niepłodnosprawnych
- * pełna i szybka diagnostyka niepłodności małżeńskej
 - * komputerowe badanie nasienia - jedyne w Polsce
 - * pełny profil badań hormonalnych (w ciągu godziny)
- * bogate doświadczenie i możliwości stosowania najnowszych metod leczenia niepłodności męskiej

Zapewniamy całkowitą dyskrecję, a profesjonalizm wsparty nowoczesną technologią i aparaturą medyczną gwarantuje usługi o światowym standardzie.

Pracujemy 365 dni w roku

HURT I DETAL URZĄDZEŃ GAZOWYCH I TURYSTYCZNYCH PO CENACH FABRYCZNYCH - możliwość dostawy -

- ◆ Kuchenie gazowe
- ◆ Piece c.o. 1- i 2-funkcyjne, junkersy
- ◆ Piecyki grzewcze na propan-butan
- ◆ Butle gazowe i turystyczne
- ◆ Kuchenki gazowe, słoneczka, lampki, rożna
- ◆ Pralki, zamrażarki, chłodziarki
- ◆ Rury wentylacyjne, części do kuchenek, kuchenki turystyczne, sokowirówki, roboty, maszyny do mięsa itp.

Gdańsk, ul. Jedności Robotniczej 228/225
(na terenie Elbląga) tel. 38-02-26-28 www. 267
Gdańsk, ul. Kartuska 135A, tel. 32-55-62

Przyrząd
na chłodzenie am



OCZEKIWACZ PROMIENNIKOWY NA PROPAN-BUTAN

100/30/90