



TELE DZIENNIK POMORSKI
WYDAWACTWO POMORSKI

NA KWIDZYŃSKICH DRÓGACH
NIEBEZPIECZNIE

STR. 3

MTS KWIDZYN W DRUGIEJ
RUNDZIE

STR. 7

Biurowe Reklamy
„Kurlera Kwidzyńskiego”
zaprasza
Kwidzyn
ul. Braterstwa Narodów 46
tel. (055) 79-30-59
tel./fax (055) 79-22-64

KURIER
DZIENNIK POMORSKI
TYGODNIK

„WALMAR”
s.c. HURTOWNIA
SUPEROFERTA
płytki ceramiczne
ścienne 20x25 cm
w szerokiej gamie
kolorów
Kwidzyn,
ul. 11 Listopada 22,
tel. (055) 79-62-39
Baldram 27 k. Kwidzyna
tel. (055) 79-24-26

KWIDZYN, SUSZ, SADLINKI, GARDEJA, PRABUTY, KISIELICE, RYJEWÓ

ROK VI • NR 4/290 • TEL. 79-30-59, TEL./FAX 79-22-64 • 23.01.1997 R • ISSN 1232-0099 • INDEKS 324965 • CENA 95 GR

Katolicki Ośrodek Adopcyjno-Opiekuńczy rozpoczął działalność w Kwidzynie

Katolicki Ośrodek Adopcyjno-Opiekuńczy w Kwidzynie działa przy Stowarzyszeniu Rodzin Katolickich. Jako niepubliczna placówka opiekuńcza na dobre rozpoczęła działalność w tym roku. Głównym jego celem - jak poinformował nas dyrektor Kazimierz Rybski - będzie zapobieganie odrzuceniu dzieci przez rodziców naturalnych oraz umieszczanie ich w placówkach opiekuńczych.

Ośrodek będzie starał się oświecać dzieci osierocone i opuszczone w rodzinach zastępczych i adopcyjnych. Będzie starał się pozyskiwać kandydatów na rodziców zastępczych, a także będzie udzielał porad i wsparcia rodzinnym opiekunom i wychowawcom. Ośrodek obejmuje swoją opieką samotne kobiety w ciąży.

Jak podkreślił dyrektor Ośrodka Kazimierz Rybski, sierotom jest obecnie problemem społecznym. Dzieci odrzucone i niechciane, które zostały pozostawione naturalnej rodzinie, stanowią większość wychowanków domów dziecka oraz innych placówek opiekuńczych. Najczęściej porzucane są dzieci w wieku szkolnym. Zdarza się, że dzieci są porzucane ze względu na stan zdrowia. Rodzice nie chcą brać na siebie obowiązku wychowania nie w pełni sprawnego dziecka.

Każda rodzina, która trafi do Katolickiego Ośrodka Adopcyjno-Opiekuńczego w Kwidzynie (obejmuje on swym zasięgiem

całe województwo etbskie) może liczyć na wszechstronną pomoc zwaną adopcją. Musi liczyć się też z tym, że zostanie dokładnie sprawdzona. Ośrodek będzie udzielał wszelkiej pomocy w zakresie przygotowania wniosków do sądu. Dyrektor Ośrodka liczy na to, że będą zgłaszać się rodziny katolickie, które chcą zaopiekować się osieroconymi dziećmi i jak stwierdził dołożone zostaną wszelkie starania, aby skutki sieroctwa społecznego na terenie działania Ośrodka zostały złagodzone. Niezwykle ważnym zadaniem Ośrodka będzie wspieranie samotnych kobiet w ciąży, nie tylko pełnoletnich, ale i nieletnich. Pracownicy Ośrodka będą starali się nakłonić do urodzenia dziecka i jego wychowania. W przypadku dziecka niechcianego, które matka będzie chciała oddać, Ośrodek podejmie działania zmierzające do oddania dziecka rodzinie zastępczej. Udzielenie pomocy prawnej i wsparcie psychologiczne kobiet w ciąży, poradnictwo, udzielanie

pomocy pedagogicznej rodzinom, które będą chciały adoptować dziecko - to tylko niektóre z ambitnych zadań, które zamierza realizować Ośrodek. Należy dodać, że jest on jedyną taką placówką działającą w województwie etbskim. Jedynie w Elblągu przy TPD działa podobny ośrodek adopcyjny. Dyrektor Ośrodka w Kwidzynie zapewnia, że mimo iż kwidzyński Ośrodek jest placówką katolicką, wszystkie rodziny będą szczegółowo poinformowane o jego działalności bez względu na wyznanie czy światopogląd.

Jacek Kluczkowski
PS Siedziba Katolickiego Ośrodka Adopcyjno-Opiekuńczego znajduje się przy ul. Targowej 7 w Domu Bł. Doroty (pierwsze piętro). Czynny jest we wtorki, środy i czwartki w godzinach 10.00 - 14.00 i w piątki w godz. 13.00 - 17.00, tel. 68-14. Można również napisać na adres: KOA-O Kwidzyn, skrytka pocztowa 98.

Ponieważ Ośrodek jest placówką niepubliczną i utrzymuje się jedynie dzięki darowiznom, dyrektor placówki liczy na pomoc wszystkich osób, dla których los dzieci nie jest obcojęzy.

Dla chętnych wspomóż Katolicki Ośrodek Adopcyjno-Opiekuńczy w Kwidzynie podajemy nr konta: 78474-00132 - Bank Gdański O/WKwidzyn.

ŚMIERĆ NA TORACH

10 stycznia w Stankowie (gm. Prabuty) pociąg ekspresowy relacji Warszawa Zachodnia-Gdynia potrącił 35-letniego Mirosława S., idącego zbyt blisko torów. Mężczyzna zginął na miejscu.

Maszynista zauważył Mirosława S. z odległości ok. 100 m. Mimo sygnalizacji mężczyzna nie reagował. Zdziwiony jego zachowaniem maszynista rozpoczął hamowanie, jednak nie sposób było zatrzymać pędzący ekspres na odcinku zaledwie 100 m.

Trwają czynności wyjaśniające okoliczności śmierci mężczyzny. J.K.

Zebrano 6750 złotych TRZECI BAL OŚRODKA TERAPII I REHABILITACJI

To był trzeci bal organizowany przez Ośrodek Terapii i Rehabilitacji dla Dzieci w Kwidzynie. 17 stycznia do kawiarni MIAA przybyło przeszło stu gości, aby wziąć udział w balu charytatywnym na rzecz Ośrodka.

Organizatorzy zapewniłi mnóstwo atrakcji. Zorganizowano loterię, z której dochód wyniósł 1240 zł. Można było kupić pyszne ciastka upieczone przez rodziców dzieci z Ośrodka i skosztować pięturo.



Sponsorom Magdalena Grycman wręczyła dyplomy i podziękowania

Goście mogli obejrzeć pokaz tańca towarzyskiego. Tradycyjnie odbyła się aukcja obrazów i grafik autorstwa studentów Akademii Sztuk Pięknych w Poznaniu. Takiej licytacji Kwidzyn jeszcze nie widział! Uczestnicy balu żarliwie walczyli o wystawione prace, których cena wywoławcza wynosiła 20 zł za każdą. Najdroższa sprzedana za 605 zł, kilka innych za cenę od 300 do 500 zł! Łącznie z aukcji uzyskano 2370 zł.

Atrakcją wieczoru był złoty pierścionek z brylantem ufundowany



Obrazy i grafiki autorstwa studentów ASP w Poznaniu cieszyły się ogromnym powodzeniem. Z ich sprzedaży uzyskano 2370 zł

przez Helenę i Mariannę Roszaków, ukryty w paczkach upieczonych przez cukiernię pani Split z Synem. Paczków było tylko 40 i zostały wykupione w mgnieniu oka.

Zapraszamy do zakupów w **SKLEPIE MEBLOWYM Kwidzyn, ul. Toruńska 36 (dawna Nowotki) tel. 32-88 wew. 26**

Tylko z nami osiągniesz wymarzony komfort!

Od 15 I 1997r. do 31 I 1997r. RABAT 5% Zapraszamy!

HURTOWNIA STALI „STAL-BUD” Kwidzyn ul. Toruńska 36 tel. 79-21-11

OPOKRYCIA DACHOWE
WYROBY HUTNICZE • MATERIAŁY SPAWALNICZE
WYROBY Z METALI KOLOROWYCH
SIATKI OGRODZENIOWE
RYNNY/PCV • PANELE BOAZERYJNE MDF

Opony zimowe **Kormoran**

- wysokie bezpieczeństwo jazdy w warunkach zimowych
- bardzo dobra przyczepność na śniegu i lodzie
- odporność na poślizg
- na mokrej nawierzchni
- niski poziom hałasu

STOMIL-OLSZTYN Poczuć się bezpiecznie

Złoty pierścionek

zaprasza do lokalu przy ul. Malborskiej 142 (stacja paliw Rafinerii Gdańskiej) czynne całą dobę. Zamówienia telefoniczne, tel. 45-62. Po 20 stycznia zapraszamy do lokalu przy ul. Chopina 7a

Ubogich nie ubywa GOPS NIEZASTĄPIONY I NIEZBĘDNY

W ubiegłym roku ponad 160 rodzin na terenie gminy Kwidzyn nie miało żadnych dochodów, a ponad 90 miało dochód tylko do 30 zł na jednego członka rodziny. Gdyby nie pomoc Gminnego Ośrodka Pomocy Społecznej przetrwanie tych rodzin graniczyłoby z cudem. Ośrodek w 1996 r. objął pomocą 616 rodzin i nie było przypadku wydania

decyzji odmownej o przyznanie świadczenia z powodu braku funduszy.

Mimo nie malejącego poziomu ubóstwa, zwłaszcza na terenie byłych PGR-ów i wnikających z tego powodu problemów, nie brakowało w GOPS pieniądze. W ubiegłym roku GOPS otrzymał ponad 780 tys. zł, z tego 201 tys. zł to środki przeznaczone na realizację zadań własnych. Wszystkie środki rozdysponowano co do grosza.

Praca na rzecz potrzebujących

Gminny Ośrodek Pomocy Społecznej działający na terenie gminy Kwidzyn zatrudnia 7 osób, z tego 3 to pracownicy socjalni opiekujący się owymi 616 rodzinami objętymi pomocą. W tym roku w GOPS rozpoczął pracę jeszcze jeden pracownik socjalny. Z każdym rokiem ranga pracownika socjalnego wzrasta

cd. na str. 4

82-500 Kwidzyn tel./fax (055) 79 72 40 ul. Batalionów Chłopskich 25

RACOMM
komputery, akcesoria, drukarki, oprogramowanie

Dziś w Dzienniku Pomorskim m.in.:

- Refineria inwestuje w Wisłę.
- Ile kobiety w interesie-kobieta, by osiągnąć te same pozycje w zawodzie co mężczyzna musi dłużej się szkolić i wykazać większymi zdolnościami.
- Inflacja 1996.
- Na wszystko jest sposob.
- O chrześcijańskim miłosierdziu pisze Janusz Korwin - Mikke.

K.P.

INFORMATOR KWIDZYŃSKI

DYŻURY APTEK

Od 20.01 do 26.01 dyżuruje apteka „Centralna” przy ul. Chopina 6.

Od 27.01 do 2.02 dyżuruje apteka „Nова” przy ul. Chopina 9.

LECZNICE DLA ZWIERZĄT

Rejonowy Oddział Weterynaryjny, Weterynaryjna Inspekcja Sanitarna, Kwidzyn, ul. Warszawska 112, telefon 3162.

Lecznice dla zwierząt:

ul. Warszawska 112, tel. 38-61, czynna codziennie w godz. 8.00-22.00, w niedziele i święta 11.00 - 15.00

Gabinet weterynaryjny - ul. 15 Sierpnia 5 C, czynny: poniedziałek-piątek 17.00-18.00

PKP ODJAZDY:

ZDUŃSKA WOLA KARSZNICE 10.01

TORUŃ

6.37; 10.01; 14.32; 15.58; 18.56

GRUZIADZ

6.37; 10.01; 12.15 (A); 14.32; 15.58; 18.56; 20.14; 22.22

MALBORK

5.35; 6.42; 8.29; 14.00 (D); 15.23; 17.09; 17.56; 19.45

PRABUTY

5.22; 6.43; 14.15; 16.54; 19.00

PKP PRZYJAZDY:

ZDUŃSKA WOLA KARSZNICE 17.08

TORUŃ

8.28; 15.21; 17.08; 17.55; 19.44

GRUZIADZ

4.51; 5.34; 6.32; 7.24 (A); 8.28; 15.21; 17.08; 17.55; 19.44

MALBORK

6.36; 7.47 (D); 10.00; 14.31; 15.57; 18.55; 20.13; 22.21

PRABUTY

6.30; 7.52; 16.35; 18.47; 22.18

(A) - w dni robocze oprócz wolnych sobót

(D) - w dni robocze oprócz sobót

NA DUŻYM EKSTRANIE

„Ucieczka z Los Angeles”

Piętnaście lat po „Ucieczce z Nowego Jorku” John Carpenter postanowił zrealizować dalszy ciąg przygód bylego kamondosa...

Po błyskotliwym debiucie - niskobudżetowym filmie „El Mariachi” i jego widowiskowym sequele „Desperado”...

zdrowy, cierpi jedynie na pewną rzadką chorobę dojrzeźwa i starzeje się czterzy razy szybciej niż normalne dziecko...

„Od zmierzchu do świtu” to brawurowe połączenie filmu o pościgu z krwawym horrorem. Absurdalna fabuła służy przede wszystkim mnożeniu atrakcji...

Rolę tytułową powierzył reżyser aktorowi, z którym od dawna chciał spotkać się na planie, trzykrotnie nominowanemu do Oscara Robertowi Williamsowi...

„Jack”

Piękna młoda mężatka Karen Powell zachodzi w ciążę. Nie byłoby w tym nic dziwnego, gdyby nie fakt, że za ledwie po dwóch miesiącach wydaje na świat Syna...

W redakcji można odebrać bezpłatne bilety do kina - czwartek, godz. 14.00.

„Od zmierzchu do świtu”

KRZYŻÓWKA

Grid for a crossword puzzle with numbers 1-20 and corresponding letters.

Rozwiązanie prosimy nadsyłać w ciągu 14 dni pod adresem redakcji.

CZY ZNASZ SWOJE MIASTO? - KONKURS NR 214

Zdjęcie nr 213 przedstawiało budynek przy ul. Piłsudskiego 11. Zagadkę prawidłowo rozwiązało 17 osób. Nagrodę przyznano dla pana Michała Dacewicza z Kwidzyna.

Ważną wiadomością jest rozwiązanie konkursu nr 214. Zwycięzcami byli: WAGI KRZYŻÓWKOWICZ! i WAGI KRZYŻÓWKOWICZ!

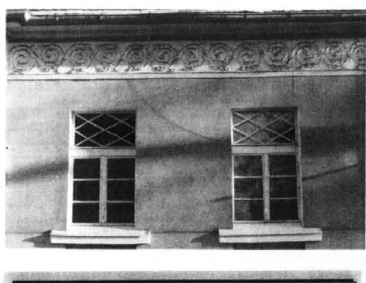

Advertisement for VOLCANO RANCHO JEANS SHOP featuring images of jeans and promotional text.

HOROSKOP

Baran (21 marca - 20 kwietnia). Najbliższe dni upłyną Ci na intensywnych i odpowiedzialnych pracach...

Byk (21 kwietnia - 20 maja). Pogoda może mieć duży wpływ na Twoje usposobienie. Wznieś lepsze oczekiwania niż trudno będzie z Tobą wytrzymać...

Bliźnięta (21 maja - 20 czerwca). Kiedy szczęście sprzyja, to i zyczliwym okiem raczy spojrzeć na świat. Kilka miłych słów czy gestów z Twojej strony może być bardzo dobrze odebrane...

Rak (21 czerwca - 21 lipca). Nigdy nie jest late, aby nie mogło być lepiej. Współczucie i dobre rady mogą wiele zaradzić, ale musisz też pomyśleć o sobie...

Lew (22 lipca - 22 sierpnia). Sny nie zawsze się spełniają, ale nawet połowicznie zwycięstwo też może być powodem do ty i poprawie nastrojów. Nablizszeni dni przyniosą Ci sporo drobnych zmian...

Panna (23 sierpnia - 22 września). W twoje podziębienie o do ogólnie drugiej osoby nie mają racji, więc lepiej nie zaprzęgać sobie tym głowę. Składaj wszystkie możliwe zwycięstwa...

Ryby (21 lutego - 20 marca). Poroz się na ziemi i zajmij się szarą codziennością. Możesz mieć skłonności do leniuchowania, więc musisz się zdecydowanie przestraszyć...

WYDAWNICTWO POMORSKE advertisement listing various newspapers and magazines like 'Gazeta Elbląska', 'Gazeta Kociewska', etc.

KURIER KWIDZYŃSKI advertisement with contact information and a small graphic of the newspaper logo.

DZIENNIK POMORSKI

ISSN 1232-3713

Regionalne Pismo Pomorza Nadwiślańskiego

Nr 4(197) GDAŃSKIE • ELBLĄSKIE • TORUŃSKIE 23.01.1997 r.

Dziś 4 strony
ogłoszeń drobnych!

**INVEST
BANK** S.A.

Z nami kupisz
każdy samochód
nowy - używany

Szeroka oferta kredytów samochodowych
szczegóły na str. 7

Prywatyzacja po pomorsku

Zmiany jakie dokonały się w centrum gospodarczym rzędu, spowodowały że rozszerzone zostały prywatyzacyjne kompetencje wojewodów, zwłaszcza w zakresie małych i średnich firm, często o charakterze lokalnym. Zapyaliśmy dyrektorów wydziałów przekształcających własnościowych urzędów wojewódzkich w Gdańsku i Elblągu panów Jacka Skarbkę i Antoniego Borowskiego o plany prywatyzacyjne w obu województwach.

- W województwie gdańskim mamy kilka wniosków dotyczących prywatyzacji bezpośredniej, w tym przypadku przez oddanie przedsiębiorstwa w leasing spółce pracowniczej - powiedział dyrektor Jacek Skarbeck. Dotyczyło Przedsiębiorstwa Budowy Dróg w Starogardzie, podobnego przedsiębiorstwa w Koszycach i Fabryki Drożdży w Tczewie. Z ubiegłego roku pozostał wniosek Prefabru w Redzie, który będzie wkrótce zrealizowany.

Kosmetycznych poprawek formalnych wymaga procedura prywatyzacyjna przedsiębiorstwa FAMA w Gniewie. Gdańskie Zakłady Gazów Technicznych będą prywatyzowane przez wnieście jako aport do spółki. Inwestora chcącego przyjąć w aport do spółki zakłady zbożowe będziemy szukać dla Starogardu, podobnie jak właściwego inwestora dla Zakładów Podzespołów Elektroniki "Unitra" Mikrostyk" w Gniewie. Podjęliśmy też próby miarki do prywatyzacji dwóch gdańskich przedsiębiorstw: Dagomy i Pansulni. Będą one przekształcane w spółki aportowe z wyłączeniem udziałem pracowników.

cd. na str. 2

RAFINERIA INWESTUJE W WISŁĘ

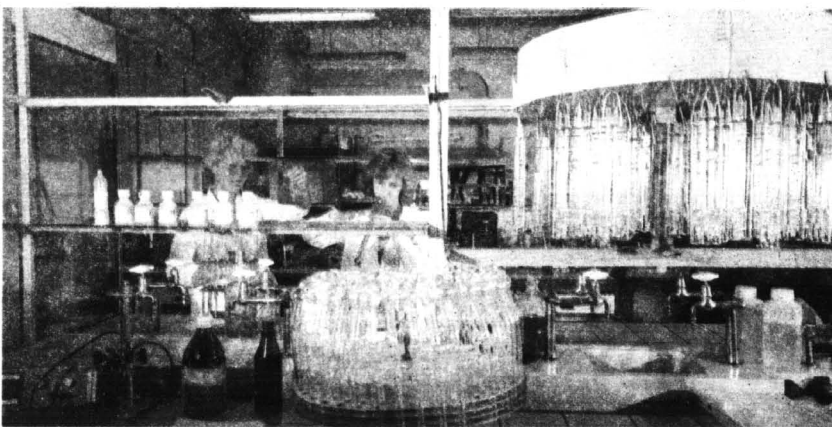

Laboratorium na bieżąco bada skład chemiczny wydobytych osadów dennych



Złamanie dna Martwej Wisły nie zagraża środowisku naturalnemu

Rafineria Gdańska rozpoczęła budowę turbin wodnych, który umożliwi transport drogi morską ciężkich urządzeń produkcyjnych. Aby mógł on sprawnie funkcjonować, tczewskie Przedsiębiorstwo Budownictwa Wodnego na zlecenie Rafinerii pogłębia Martwą Wisłę, gdzie znajdować będzie się przystań wydłunkowa. Pojawili się głosy, że wydobywany z dna rzeki szlam jest skażony, atym samym zagraża ptasim siedliskom oraz wa-

lowi przeciwpowodziowemu. Osady z koryta Martwej Wisły składowane są w okolicach Bogatki, która nosi miano przyrodniczej perły.

- Gdy dotarli do nas w tej sprawie sygnały od organizacji działających na rzecz ochrony środowiska, wystaliśmy w sporny rejon inspektora - mówi Jacek Roibiecki, zastępca dyrektora Wydziału Ochrony Środowiska w Gdańsku. - Nie stwierdził on żadnych nieprawidłowości. Wszystko odbywa się zgodnie z prawem.

Osady dennie są zawsze badane przez Wydział Ochrony Środowiska. Jeśli specjaliści stwierdzą w nich związki toksyczne, to Wydział stawia specjalne warunki dotyczące sposobu i miejsca składowania.

- Jeśli chodzi o sam proces pogłębiania, to prace z tym związane wykonuje się okre-

sowo - mówi Jacek Roibiecki. - Rozważania czy jest to szkodliwe dla środowiska naturalnego, czy też nie, stanowią akademicką dyskusję. Generalnie obowiązuje zasada, że grunt rodzimy, który jest nie skażony, nie zagraża otoczeniu.

Inspektor z Wydziału Ochrony Środowiska nie stwierdził także niebezpieczeństwa, jeśli chodzi o wód przeciwpowodziowy.

Wszystkie pogłoski na temat nieprawidłowości wykonywanych prac pogłębiarskich dementowała także Ewa Sielicka, rzecznik prasowy zarządu Rafinerii, twierdząc, że ekipy tczewskiego Przedsiębiorstwa Budownictwa Wodnego wykazują wszystko zgodnie z zatwierdzonym wcześniej planem.

Zarzuły pod adresem Rafinerii odrzuciła także Państwowa Inspekcja Ochrony Środowiska - mówi Ewa Sielicka.

cd. na str. 2

Spacerowy po rzece

Grudniowe i styczniowe mrozy spowodowały, że Wisła prawie na całej swej długości została pokryta grubą warstwą lodu.

W Korzeniewie k. Kwidzyna można spokojnie przejść po lodzie na drugi brzeg. Nie wiadomo, czy lód będzie kruszony przez lodolamacze, gdyż - jak dowiedzieliśmy się w Okręgowej Dyrekcji Dróg Wodnych - rzeka poniżej Korzeniewa jest za płytka, aby mogły one uczestniczyć w akcji. Lodolamacz potrzebuje wody głębszej co najmniej na 2 metry, podczas gdy poniżej Korzeniewa głębokość rzeki wynosi najwyżej 1,5 metra.

Grubość pokrywy lodowej na Wiśle wynosi około 20-25 cm. Nie zamrzął tylko ten odcinek rzeki, w którym International Paper Kwidzyn SA odprowadza do Wisły ścieki - na wysokości wsi Lipianki (gm. Kwidzyn).

Na Wiśle, mimo niskich temperatur i grubej warstwy lodu, nie brakuje wędkarzy, którzy łapią na tzw. krótką wędkę pod lodem, ale rezultaty potowów są kiepskie, gdyż biorą głównie niewielkie okonie.

Udany rok w Liniewie

Miniony rok należał do najbardziej udanych w gminie Liniewo. Inwestycje wodociągowe zostały wykonane w 150%. Rozbudowano wodociąg w Nowym Wiecu, na czym skorzystała Iłownica, która też została zaopatrzona w wodę. Dzięki samoopodatkowaniu się mieszkańców i operatywności gminy wodociąg założono też w Stefanowie i Plachtach. Kompleksowo wyremontowana została sieć wodna w Orlu, gdzie jakość wody była bardzo zła.

W tym roku rozpoczęto też budowę oczyszczalni w Orlu. Prace dobiegają tam końca.

W budowanej szkole podstawowej w Liniewie wykonano tego roku wszystkie tynki wewnętrzne, a wcześniej założono instalację elektryczną i budowano klatkę schodową. Roboty zostały wykonane szybko i solidnie.

Na rok następny przełożono budowę mostu na Wietciszce. Skróci on drogę sąsiadujących ze sobą mieszkańców wsi z 22 na 5 kilometrów.

BEST na giełdzie

Komisja Papierów Wartościowych dopuściła do publicznego obrotu akcje spółki BEST. Firma BEST wyspecjalizowała się w świadczeniu usług finansowych polegających na pośrednictwie między bankiem a klientem w zawieraniu umów kredytowych. Kredyty dotyczą ratalnych zakupów sprzętu gospodarstwa domowego i elektronicznego sprzętu audiowizualnego.

BEST posiada 61 placówek obsługujących sprzedaż ratalną w 19 województwach, w tym w gdańskim i elbląskim, współpracuje też z 5830 placówkami handlowymi w całej Polsce. Z usług spółki BEST skorzystało w roku ubiegłym ponad 70 tysięcy klientów.

cd. na str. 4

Dyrektorzy łamią prawo?

Związek Nauczycielstwa Polskiego w Kwidzynie zamierza zaskarżyć do sądu dyrektorów tych kwidzyńskich placówek oświatowych, którzy łamią rozporządzenie ministra edukacji narodowej poprzez włączanie pięcioprocentowego dodatku motywacyjnego do obligatoryjnego jednoprocenowego funduszu nagrodowego.

Michał Bielawski, członek Zarządu Oddziału ZNP w Kwidzynie informuje, że nie wykluca się wcześniejszego zawiadomienia Ministerstwa Edukacji Narodowej, Finansów, a w związku z niepełnieniem od nagród składki ZUS, także Ministerstwa Pracy i Polityki Społecznej oraz Zakładu Ubezpieczeń Społecznych.

W Kwidzynie tylko trzy szkoły: I Liceum Ogólnokształcące oraz Zespół Szkół Zawodowych nr 1 i ZSZ nr 2 postępują zgodnie z rozporządzeniem MEN, w pozostałych, będących w gestii samorządu lokalnego 5-procentowego, tzw. dodatku motywacyjnego, który powinien być, zgodnie z ministerialnym rozporządzeniem, wypłacany łącznie z comiesięcznym wynagrodzeniem, włączany jest do funduszu nagród, wypłacanych następnie z pominięciem składki ZUS.

Obligacje z dyskontem

Ministerstwo Finansów podało, że cena emisyjna obligacji rocznych o terminie wykupu 4 marca 1998 roku, oznaczonych symbolem IRO398, których sprzedaż w ramach oferty publicznej rozpocznie się 3 marca br. wynosząca będzie 96,50 zł. Jest to 3,5 złota mniej niż wartość nominalna walorów.

W roku ubiegłym kupno obligacji i akcji Skarbu Państwa na rynku pierwotnym uprawiano do odliczenia wydatkowanej kwoty od dochodu do opodatkowania. W związku z korzyściami jakie osiągały podatnicy, Ministerstwo Finansów sprzedawało obligacje na rynku pierwotnym powyżej ich wartości nominalnej, ceny emisyjne sięgały 103 - 105 złotych.

W roku 1997, w związku ze zmianą regulacji podatkowej i cofnięciem ulgi podatkowej z tytułu kupna obligacji, Ministerstwo Finansów dla zwiększenia atrakcyjności obligacji postanowiło zastosować dyskonto przy ich sprzedaży na rynku pierwotnym. Jak już wspomnieliśmy, cena emisyjna ustalona została na 96,50 zł. Jeszcze taniej, bo po 96,5 złota marcowe obligacje jednoroczne będzie można kupić w ramach subskrypcji, czyli tzw. rolowania, od 20 stycznia do 2 lutego br. Rolowanie jest dostępne dla tych inwestorów, którzy posiadają obligacje roczne IRO397, o terminie wykupu 2 marca 1997 roku. Roczne oprocentowanie tych obligacji wyniesie 24,04 procenta, co oznacza, że za każdą obligację o nominalnej wartości 100 złotych otrzymamy 124,04 złota. Za te pieniądze możemy zamówić nowe obligacje jednoroczne serii IRO398, płaćąc za nie jedynie 96,5 procenta wartości nominalnej.

Zysk z obligacji rocznych powinien wynieść 6,7 punkta procentowego ponad inflację (przy zakupie po 96,5 złota), co jest znacznie atrakcyjniejsze, niż lokaty bankowe, gdzie zysk roczny z reguły sięga wskaźnika inflacji. Ministerstwo Finansów wkrótce ogłosi również ceny emisyjne kolejnej serii obligacji trzyletnich, których sprzedaż rozpocznie się w październiku lutego.

Jacek Mach

Prof. G. Labuda honorowym obywatelem gminy Luzino

Profesor Gerard Labuda został pierwszym w historii honorowym obywatelem gminy Luzino. Tytuł wręczono w auli Uniwersytetu im. Adama Mickiewicza w Poznaniu podczas obchodów jubileuszu 50-lecia odnowy doktoratu profesora.

Podczas uroczystości, w której uczestniczyło wielu przedstawicieli świata nauki, kultury i władz państwowych, udekorowano Gerarda Labudę Krzyżem Wielkim Orderu Odrodzenia Polski, Dyplom Honorowego Obywatela Gminy Luzino wręczyli jubilatowi wójt gminy Jarosław Wejjer i przewodniczący Rady Gminy Jerzy Miotk.

Mercus

(Szczegóły na stronach motoryzacyjnych 6-8)



PUBLICYSTYKA • PUBLICYSTYKA • PUBLICYSTYKA • PUBLICYSTYKA • PUBLICYSTYKA

- Zanim jako młody przyszedłem po raz pierwszy do gdańskiego ośrodka Społecznego Komitetu Przeciwalcoholowego - wspomina doktor Janusz Witkowski - byłem pod wrażeniem "plakatu", jaki wówczas pojawił się w przychodniach zdrowia. Wizerunek smutnego dziecka zamkniętego w butelce. Trzeba było jednak czasu, abym zrozumiał, w jak dosłownym stopniu oddaje on sytuację malca z rodziny dotkniętej alkoholizmem. Wyizolowanego, smutnego, innego.

TRELOWANIE RADOŚCI

Po paru latach mniejszego zainteresowania spożywaniem alkoholu, znów notuje się nasilenie społecznych skutków pijanstwa. Na Wybrzeżu gdańskim i najbliższym znów rosną obrotów sklepów monopolowych. Pracownicy poradni psychoedukacyjnych i zwykłych - lekarskich znów zastanawiają się, skąd zdobyć środki dla dzieci pozalekalnych dla dzieci upośledzonych chorobą alkoholową jednego lub obojga rodziców.

Prelowaci trudne zachowania - mówi doktor Witkowski. Dzieci, których jedno lub oboje rodzice piją, wykazują zaburzenia zachowania, często niewłaściwie rozumiane przez otoczenie i nieakceptowane. Jedną z najważniejszych przyczyn zaburzeń zachowania są doznane urazy powstające przy powtarzającym się zagrożeniu fizycznym (na przykład obawą przed biciem) lub niedostatką zaspokojenia potrzeb emocjonalnych, a więc uczuciowej odizolacji dziecka, zachwianie jego poczucia bezpieczeństwa, stały brak akceptacji i zainteresowania matym człowiekiem.

"Gronie westchnień" w oliwskim parku. On na każdym kroku "przeprasza, że żyje". Powód jest prosty. Dziecko niepewne stabilności uczuć i zachowań pijącego rodzica, bezpośrednio atakowane przez niego lub wręcz, oskarżane, że jest przyczyną nalu, nabywa poczucie winy przekonania o "gorszości" siebie samego i swojej rodziny, zaczyna postrzegać świat jako nie poddający się logicznym i konsekwentnym regułom teren zmagani, w których zwyciężają silniejsi, przegrani są słabsi. Nie chce być przegrany, ale nie jest jeszcze silny. Szuka więc sposobu na względnie bezpieczne przetrwanie - stałe atakowane wyprzedaży agresję staje się sam agresywny. By zaszczyt było pewniejsze, a możliwość porażki minimalizowana - wybiera na swych przeciwników słabszych od siebie.

cd. na str. 5



Dzieci z rodzin dotkniętych alkoholizmem na spotkaniu z terapeutką z poradni przeciwalcoholowej

Pani Zofia Kozłowska chwilę się zastanawia. Mówić, nie mówić - w końcu materia - tak to określi - jest delikatnej natury. Kiwa jednak głową ze zrozumieniem. Temat jest modny: dzieci z domów dziecka. Mass media właśnie "w tym temacie" się obudziły, to właściwie dlaczego by nie. Umawiamy się na 19.30, bo teraz ma jeszcze kilku pacjentów. O 19.30 nie zapominam zdjąć buciory - niby na dworzec śnieg, ale w tym domu zawsze był porządek. Trzeba zdjąć buciory - czy się komuś podoba, czy nie.

NAUKA UŚMIĘCHU

Może pani niezręcznie o tym mówić - zaczynam - ale kto ma mówić, jeżeli właśnie nie pani. Notak, potakuje pani Zofia. Jeżeli ktoś ma garb, to wszyscy o tym wiedzą, ale nikt nie chce o tym słyszeć. To jej taka pierwsza myśl ogólna. A zaraz potem rzuca druga, generalną, choć oparta na swich doświadczeniach. "Część już wypuscitam dośrobu. Kiedy obserwowałam ślub pierwszego z moich synów, popatrywałam na niego jakby z boku i pomyślałam, że to co robię jest również macierzyństwem, innym, ale bardzo pięknym. Bo te dzieci nie są z naszego ciała, ale z naszej duszy i to jest właśnie ta druga refleksja ogólna. Chociaż jest też i inna sprawa - kiedy się wychowuje od małego, dzieci upodabniają się do rodziców, również do tych przybranych. Pani Zofia określa to tak: Córka - jestem tym zbudowaną - nas powieła. Zaczynamy jednak od po-

czątku. Kiedyś była wielka akcja - żeby brać dzieci na Święta Bożego Narodzenia - Moi rodzice pozwolili. Nie ma w tym nic nadzwyczajnego - przekonuje pani Zofia - Wigilia, dziecko z Domu Dziecka, to oczywiste. Ale zaraz później okazało się, że te akcje miały wielki minus. No bo zabrac dziecko na święta do domu, pokazać mu raj, a potem z powrotem wpędzić w piekło? - Odprowadzaliśmy je, położyło się na ulicy i wyło. Wtedy pani Zofia doszła do wniosku, że tak nie można. - Potem dzieci mi same spały - śmieje się - Tu, tam ktoś coś wiedział i zgłaszał. Mówił, że dziecko jest w fatalnym stanie w Domu Dziecka. Pytam się, co to znaczy, że dziecko jest w fatalnym stanie. Chodzi o nerwicę. - Zdarza się, że dziecko popada w ciężką nerwicę i wtedy

na gwałt szuka się rodziców - wyjaśnia pani Zofia. - I wysoki sąd działa wtedy prędko - dodaje z odrobiną ironii w głosie. Pani Zofia narzeka na prawo. Ma coś na ten temat do powiedzenia, gdyż po tym pierwszym, które kładło się na ulicy i wyło, "spadło" jej pięć następnych. W różnych odstępach czasu. Wyusza za nią po pierwszym Mąż - wspaniały człowiek - ożenił się z panną z dzieckiem. Tak więc pani Zofia - po wychowaniu sześciorga dzieci z Domu Dziecka - ma coś do powiedzenia na temat prawa. Działa jak zółw. Trzeba stworzyć takie prawo, by łatwiej było adoptować. Dzisiaj odpowiednie organizacje doskonale wiedzą, gdzie, kto i jak żyje. Jest znakomite rozczanie co do rodzinopatologicznych i nie można pozwalać, żeby dzieci w nich dorastały. Oczywiście mówimy o skrajnych przypadkach.

cd. na str. 5

Zarnowiecka strefa ekonomiczna miała nakreślać gospodarkę Na razie głównie przysparza problemów ludziom, którzy uwierzyli i zainwestowali.

PARCELIZACJA ZAMIAST RESTRUKTURYZACJI

Trójkat Reda - Puck - Wejherowo, jak już niejednokrotnie pisaliśmy, jest obszarem o szczególnym wzmożonym rozwoju gospodarczym. Wciąż powstają tam nowe firmy i zakłady. Szczególny nacisk kładziony był przede wszystkim

Gdyby zrobione zostało wszystko to, co zakładał program restrukturyzacji Zarnowca, dziś mielibyśmy tutaj skonsolidowaną strefę ekonomiczną. Przemiany poszły jednak w kierunku parcelizacji i szansa na rozwój została zmarnowana. Zabrakło



Kolorowe opakowania towarów nie zawsze idą w parze z "wesołą" sytuacją producenta

na okrag zarnowiecki. Po zawieszeniu budowy elektrowni jądrowej, zrodził się projekt, aby na jej miejscu powstała specjalna strefa ekonomiczna, która zaadaptuje cały majątek i w przeciągu kilku lat zacznie przynosić ogromne zyski. Niestety, coraz większa liczba właścicieli firm, działających na terenie byłej elektrowni, twierdzi, iż zmarnowana została wielka szansa, związana z rozwojem tego regionu. - Prawda jest taka, że im ktoś bardziej wiązał nadzieję z całą poatomową infrastrukturą, tym bardziej teraz obrywa - twierdzi Piotr Książek, zastępca prezesa firmy Polpotato. Zakład Polpotato zajmuje się produkcją chipsów. Działa już od czterech lat, jednak jego kondycja nie jest zbyt dobra. - Ekonomisci uważają, że jeśli średnia firma przetrwa w Polsce trzy lata, to rokuje ona nadzieję na konkretne zyski - mówi zastępca prezesa - My działamy już czwarty rok, co wcale nie oznacza, że nie mamy żadnych problemów. Działalność Polpotato w całości oparta została na kapitale krajowym. Jak twierdzi szefowie firmy zainwestowane pieniądze są zbyt małe w stosunku do sum, którymi dysponują wielcy potentaci w tej branży przemysłowej. - Obecnie mamy trochę długów. Nie zagrażają one co prawda naszemu istnieniu, nie mniej jednak rozglądamy się już za firmą, która chciałaby z nami kooperować - mówi Piotr Książek. - Możliwością nie chciał zdradzić o jakie firmy dokładnie chodzi, aby nie zaprzęczyć ewentualnego kontraktu. W Polpotato pracuje obecnie osiemdziesiąt osób, Zakład wyposażony jest w nowoczesne maszyny, zaś proces produkcyjny dorównuje standardom europejskim. - Pracują u nas doskonali fachowcy, chociaż trudno było znaleźć w tej branży technologów - stwierdza wiceprezes. - Wiadomo przecież, że jeśli mielibyśmy współpracować z silniejszym partnerem, to przede wszystkim będzie on zainteresowany wykwalifikowaną kadrą pracowniczą. W założeniach z roku 1992 Polpotato oprócz przetworstwa ziemniaków, miało zajmować się warzeniem piwa. Kilka browarów było tym poważnie zainteresowanych, jednak warunki rynkowe okazały się dla nich niekorzystne. - Szczęście mówiąc, nie wiem, co ma na ten obszar przyciągać poważny kapital - twierdzi Piotr Książek - Brak tutaj już podatkowych. Budynki niszczeją, ponieważ nie ma komu się nimi zająć.

również woli politycznej. Prawda jest, że do dużych rzeczy potrzeba samozaparcia i wizji. Według Piotra Książka, tych cech zabrakło właśnie likwidatorom majątku elektrowni jądrowej. - Przeżyliśmy ich chyba sześciu - wspomina mój rozmówca - Byli to ludzie powoływani na to stanowisko przypadkowo. Nic więc dziwnego, że teraz większość obiektów niszczy, zaś firmy związane z zarnowiecką infrastrukturą nie przynoszą zakładanych dochodów. - Aby zwiększyć obroty Polpotato produkuję chipsy w opakowaniach reklamujących znane polskie browary. - Jakość chipsów jest dobra, na złą nie moglibyśmy sobie pozwolić, gdyż wówczas zakład zbankrutowałby - mówi zastępca prezesa. Nasza produkcja w stosunku na przykład do Balsena jest mała. Liczyliśmy na duży eksport, nie łatwo jednak zaistnieć z tego typu towarem na zagranicznych rynkach. Chipsy w Polpotato wytwarzane są wyłącznie z ziemniaków krajowych, skupowanych na ogół z okolicznych miejscowości. Wbrew pozorom polskie kartofle nie są zbyt dobre, jeśli chodzi o przetwarzanie ich na chipsy. Budynki, w których odbywa się produkcja zostały specjalnie zaadaptowane, nie wymagały jednak wielu przeróbek i innowacji. Firma dysponuje własnym transportem, mimo tego trudno jest nabyć towar, który wytwarza. - Nasz asortyment rozprzodowany do pojedynczych sklepów i hurtowni, co jest bardzo kosztowne - stwierdza Piotr Książek. - Nie mamy takiego zasięgu jak Wedell. Produkujemy chipsy o wysokiej jakości spożywczej, lecz w dzisiejszej rzeczywistości gusta konsumentów kształtuje reklama. Właściciele Polpotato mają nadzieję, że już wkrótce uda się im nawiązać współpracę z firmą o kapitale, który pozwoliłby przetwórci z Kartosyna na zwiększenie produkcji. Fabryka pozbylaaby się także w ten sposób ciężających długów, co z kolei zwiększyłoby jej efektywność. - Na strefę ekonomiczną już dawno przestaliśmy liczyć - mówi Piotr Książek. - Jej nieporadność gospodarczą i nieumiejętność stwarzania odpowiednich warunków do rozwoju, odnośnie na naszej firmie wystarczające pętno. Szkoda, że tak duży potencjał gospodarczy został w zasadzie zaprzepaszczoney.

Marcin Pochwałowski

Odpady pod kontrolą

Gotowa jest już analiza i ocena stanu gospodarki odpadami na obszarze sześciu gmin nadmorskich. Jest to pierwszy krok w realizacji kompleksowego systemu zagospodarowania odpadów komunalnych, projektu, do którego samorządy Ziemi Puckiej przystąpiły w ubiegłym roku. Hel, Jastarnia, Władysławowo, Miasto Puck, Gmina Puck i Krokowa wspólnie przystąpiły do

programu zagospodarowania: skutecznego, ekonomicznego i proekologicznego śmieci. Inwestycje te przeprowadzane będzie Komunalny Związek Gmin a projekt, jak się do tego zabrac finansuje w znaczącej części polsko - amerykański Fundusz Współpracy. Analizę obecnego stanu gospodarki śmieciowej przygotowała, wskazana w drodze przetargu poznańska, firma "Ekolog Systems".

AUTO MOTO • AUTO MOTO • AUTO MOTO • AUTO MOTO • AUTO MOTO • AUTO MOTO

MERCUŚ



Już od czterech lat wiadomo o planach Mercedesa dotyczących skonstruowania i rozpoczęcia seryjnej produkcji własnego auta małodrzazowego. Informacja ta była swoista sensacją wystawy motoryzacyjnej w Frankfurtu w roku 1993. Wtedy posługiwano się symbolem vision A. W Polsce zaczęło się mówić o "mercuś".
Dziś wiemy już, że nie były to czcze słowa, bowiem już tej wiosny nastąpić ma oficjalna premiera tego auta, a w sprzedaży pojawi się jesienią tego roku. Jeśli zawierzyć producentowi, ten 3,60-metrowy samochód zapewni na większą przestrzeń i bezpieczeństwo niż nieco większe wyroby konkurentów, takie jak fiat punto czy ford ka

Stało się to możliwe dzięki specjalnej konstrukcji, w której silnik, skrzynia biegów, osie i zbiornik paliwa znajdują się częściowo ukośnie i pod kabiną pasażerów. Ta zaś faktycznie jest zaplanowana wprost idealnie.

Do "mercuś" specjalnie przygotowano nowe silniki benzynowe o mocy 82 i 102 KM oraz diesel z bezpośrednim wtryskiem paliwa o mocy 60 i 90 KM. Zużywać mają od 4 do 7 l na 100 km.

Nie mówi się na razie o cenach, ale wiadomo, że w standardowym wyposażeniu wszystkich modeli znajdują się m.in. dwie poduszki powietrzne, ABS, elektrycznie sterowane szyby, immobiliser, a to też kosztuje...

A JEDNAK „MALUCH”

Jak już informowaliśmy, po 23 latach produkcji fiata 126, zwanego w Polsce "maluchem", otrzymał on tę nazwę jako oficjalną. Wraz z pewnymi nowinkami technicznymi i... nową, wyższą ceną.
Najistotniejszą modernizacją

jest nowy tłumik z metalowym katalizatorem, zainstalowanym - jak się wydaje - bardziej dla sprostania nowym wymogom ministra transportu niż rzeczywistej korzyści dla środowiska.
Zmodyfikowano również układ

szego w Polsce auta poddyktowana została zapożyczeniem rynku. Sprzedający się w liczbie ponad 55 tys. egzemplarzy rocznie "maluch" jest najtańszym i najchętniej kupowanym autem. Nie jest to, co prawda, nowoczesna konstrukcja, ale na jej korzyść

SUZUKI SWIFT

*Nowość!
Znany z ekonomiczności -
teraz bogato wyposażony,
jeszcze bezpieczniejszy
i trwalszy.*

SALON MOTORYZACYJNY
PROKAR
81-384 GDYNIA, ul. Traugutta 2
tel./fax (0-58) 21-67-14

AUTORYZOWANA STACJA OBSŁUGI:
GDYNIA, ul. Wielkopolska 244
tel./fax (0-58) 22-37-46

**NOWY DEALER
NOWE SZANSE**

**KONTYNGENT
97
BEZ CŁA**

**SKORZYSTAJ ZE SPECJALNEJ ZNIŻKI
od 4 do 11,5%**

dla firm, fundacji, TAXI, nauki jazdy,
pracowników wojska, lekarzy rodzinnych
i pracowników używających własnego
samochodu do celów służbowych

Realizacja zniżki przy zakupie jednego samochodu

**NOWE NIŻSZE
UWAGA!
CENY**

**CORSA
ASTRA
VECTRA
OMEGA**

OPEL

Motor Centrum ul. Miałki Szlak 4/8 Gdańsk
tel. 31 04 22 • 31 88 72

paliwoy z gaźnikiem, który otrzymał pochłaniacz oparów (do dziś wielu właścicieli osusza gaźniki chusteczkami, gdy auto nie chce zapalić).

Ponadto linie ssania odpowiadają już sygnalizator świetlny, a włączenie układu rozruchowego sygnalizowane jest dźwiękiem Centralika "cut off" steruje przepływem paliwa. Kosmetyce poddała deskę rozdzielczą (nowy zestaw wskaźników) i tapicerkę.

"Maluch" sprzedawany będzie w wersjach: STD, SX i dla niepełnosprawnych.

Jak wyjaśnił przedstawiciel producenta, decyzją o kontynuowaniu tego najpopularniejszego

przemawiają przede wszystkim cena i niskie koszty eksploatacji: stosunkowo małe zużycie paliwa, tanie części zamienne, niskie opłaty ubezpieczeniowe.

**CENY
„MALUCHÓW”:**

- 126 ek maluch (STD) 11 920 zł
- 126 ek maluch (SX) 13 070 zł
- 26 ek maluch (STD) dla niepełnospr. 13 060 zł
- 126 ek maluch (SX) dla niepełnospr. 14 065 zł

AUTORYZOWANY DEALER

LUBLIN

**OC, NW, Assistance Polska
GRATIS**

AC tylko 3,4%

POLMOŻBYT GDAŃSK

Gdańsk ul. Miałki Szlak 4/8 tel. (058) 35 92 47
Elbląg ul. Hetmańska 3N tel. (055) 35 25 63

JEDYNY AUTORYZOWANY DEALER STARA W POLSCE PÓLNOCCNEJ

LEASING PRZY WSPÓŁPRACY Z POLSKĄ KOMPANIĄ LEASINGOWĄ
GDAŃSK, ul. Miałki Szlak 4/8, tel. (058) 314-111 • ELBLĄG ul. Hetmańska 3N, tel. (055) 35 25 63

**AUTO GLAS
GDANSK**

SZYBY

do samochodów
**OSOBOWYCH
DOSTAWCZYCH
CIĘŻAROWYCH
AUTOBUSÓW
DASZKI UCHYLNE**

sprzedaż-montaż
Gdańsk - Oliwa
ul. Grunwaldzka 487
tel. 52-22-31, 52-28-14
fax 52-28-41

WYDZIAŁEK, ul. Krzywulka 5 tel. (054) 35-26-91
BYDGOSZCZ, ul. Mirowska 7 tel. (051) 81-37-69
CHOSZCIE, ul. Tucholska 27 tel. (0531) 72-766
BRANISZEW, ul. Kwidzińska 61 tel. (054 43) 29-61

VECTOR - AUTOHANDEL
Gdynia, ul. Marska 491
tel./fax 23-60-98 wew. 44
tel. kom. 090 50-61-25
tel. kom. 090 537 888

- osobowe, dostawcze, ciężarowe i motocykle
- **SOPERRATY!** bez pierwszej wpłaty i bez poręczycieli
- **skup samochodów**
- **Zamiany!** przyjęcie samochodów w rozliczenie

Zapraszamy codziennie
od 10.00 do 18.00

AUTO MOTO • AUTO MOTO • AUTO MOTO • AUTO MOTO • AUTO MOTO • AUTO MOTO

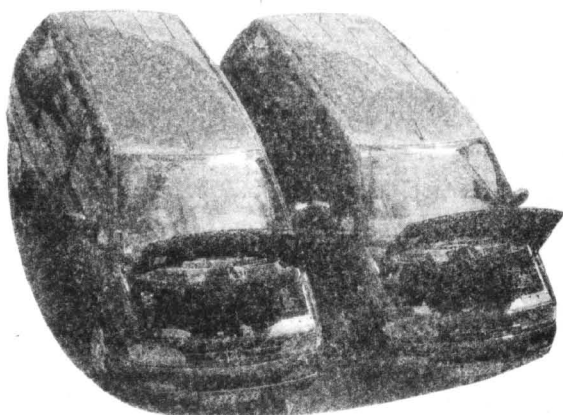

BLIŹNIACY Z ROZSĄDKU

Coraz silniejsza konkurencja na rynku motoryzacyjnym sprawia, że wiele firm już całkowicie zaprzestało ukrywania powiązań kapitałowo-kooperacyjnych pomiędzy sobą. Okazało się, że wspólnym zdobywaniem klientów zajmuje się od dawna wielu producentów, którzy do niedawna - na potrzeby reklamy - głosili, że znajdują się w stanie "świętej wojny". Dziś nawzajem świadczą sobie przysługi w celu obniżenia kosztów tworzenia i wypuszczenia narynek nowych i coraz nowocześniejszych wyrobów.

Tak było i jest choćby z Citroënem i Peugeotem, czego dowodem mogą być choćby wprowadzone niedawno do sprzedaży na pierwszy rzut oka identyczne, ale przecież formalnie różne modele euro-vanów: citroen evasioni i peugeot 806. Specjaliści uknuli już nawet nazwę dla tego rodzaju "bliźniactwa z rozsądku": "bagde-engineering", co oznacza promocję tego samego produktu pod różnymi szyldami.

Omawiany duet francusko-francuski, jak nawany, posiada atrakcyjną nowość - nowy silnik diesla o pojemności 2,1 litra, z turbosprężarką, 12 zaworami i 109 KM, który dotychczas,

od roku 1990 montowany byłtyko w klasycznych odmianach aut tych marek. W istotnym stopniu podnosi temperaturę minibusów i już przy 2000 obr./min osiąga 250 Nm. Spala też przyzwolnie, jak na 1,7-tonny pojazd, bo 9,5 l/100 km.

Boczne przesuwane drzwi ułatwiają wsiadanie do wnętrza przeznaczonego - w zależności od przeznaczenia auta - od dwu do ośmiu osób. Łatwy też jest dostęp do tylnych rzędów foteli.

Jak nakazuje tradycja zwłaszcza firmy spod znaku "Double Chevron", oba wany jeżdżą płynnie i miękko. Pewnym minusem jest natomiast dość długa droga hamowania (44,1 m).

A oto bardziej szczegółowe dane techniczne - identyczne dla obu pojazdów:

Czterocylindrowy silnik diesla umieszczony z przodu poprzecznie. Pojemność skokowa 2088 ccm. Moc maksymalna 80 kW (109 KM) przy 4300 obr./min. Napęd na przednie koła. ABS. Poj. bagażnika 340/3300 l. Poj. zbiornika paliwa 80 l. Masa własna 1700 kg. Ładowność 685 kg. Dł./szer./wys. 4454/1834/1714 mm.

HURTOWNIA MOTORYZACYJNA

BIG MOT

FIAT - POLONEZ - ZASTAWA - MERCEDES - VW
ponad 4000 pozycji

- klocki hamulcowe, szczęki, łożyska
- tłumiki, rury wydechowe, oleje
- układy kierownicze, zawieszenia, przeguby
- filtry, uszczelki, pierścienie, linki
- zbiorniki paliwa, oleje
- amortyzatory, blachy, narzędzia
- prostowniki, żarówki, reflektory
- kosmetyki, akcesoria
- węże zbrojone, ogrodowe, łożyska

CZĘŚCI FABRYCZNE

ZAPRASZAMY
PONIEDZIAŁEK - PIĄTEK 7.00-16.00, SOBOTA 8.00-14.00

PRUSZCZ GD., ul. Sikorskiego 6a (boczna od Grunwaldzkiej)
tel. (058) 82-22-24 wew. 10, fax (058) 56-65-29
tel. kom. 090/502130

LEWAŃCZYK - Autoryzowany Dealer

SALON SPRZEDAŻY

Gdynia, ul. Władysława IV 30
(skrzyżowanie z 10 Lutego)
tel. (058) 21-90-33

SERWIS - CZĘŚCI

Chełmczyno, ul. Mickiewicza 35
tel. (058) 52-84-07, 52-83-88

Nowy Nissan Primera. Wybierz auto doskonałe.



LUTY '97
Zmiana lokalizacji Salonu Sprzedaży, Gdynia, ul. Abrahama 62
(skrzyżowanie Władysława IV z Żwirki i Wigury)

KONTYNGENT '97

MICRA - 1.0i, 1.3i
PRIMERA - 1.6i, 2.0i, 2.0 td
TERRANO II - 2.4i, 2.7 td

SERENA - 1.6i, 2.0i, 2.3D
PATROL - 2.8 D
VANETTE - 1.6i, 2.3 d
MICRA CARGO - 1.0i, 1.3i

POZA KONTYNGENTEM

ALMERA - 1.4i
MAXIMA - 2.0i, 3.0i

RATY • LEASING •
PRZYJEŹDZASZ STARYM
AUTEM, WYJEŹDZASZ NOWYM
NISSANEM

W sprzedaży samochodów testowych Nissan PRIMERA 2.0i '96 bardzo bogate wyposażenie, pełen pakiet ubezpieczeń

TYLKO

w „Invest Banku” S.A.



TAKA SZEROKA OFERTA
KREDYTÓW SAMOCHODOWYCH

Oferujemy:

- KREDYT ROTACYJNY
- KREDYT RATALNY
- KREDYTOWANIE W SYSTEMIE
POLSKIEGO TOWARZYSTWA SAMOCHODOWEGO

Z NAMI KUPISZ KAŻDY SAMOCHÓD
NOWY LUB UŻYWANY!



SPŁACASZ W 12 MIESIĘCY!

Zapraszamy:

PBB „Invest-Bank” S.A. O/Gdańsk
80-958 Gdańsk, ul. Wały Piastowskie 1
(ZIELENIAK)
tel. 31-33-51; 374-331; 374-241; 374-299

Filia Gdynia
ul. Mściwoja 5
tel. 61-23-01, 61-22-85;
fax 20-00-93
Filia Elbląg
ul. Hetmańska 3M
tel. 35-44-45, fax 35-15-65

47/20/96



OPEL CENTRUM

GDĄSK - OSOWA PRZY OBWODNICY



Zapraszamy do nowej siedziby:
Przestronny salon,
wielostanowiskowy nowoczesny serwis,
magazyn części zamiennych
oraz nowe godziny pracy:

pon.-pt. 8.00-20.00
sob. 9.00-15.00

Duży wybór samochodów
używanych



OPEL

ZAPRASZAMY

SERVICE HALLER

OPEL CENTRUM

Gdańsk - Osowa, OBWODNICA TRÓJMIEJSKA (obok stacji benzynowej Raffinerii Gdańskiej)
tel. (058) 52-70-34, 52-40-89, 22-41-14

AUTO MOTO • AUTO MOTO • AUTO MOTO • AUTO MOTO • AUTO MOTO • AUTO MOTO

NISSAN W GDAŃSKU

AUTO GDAŃSK MICHNIEWICZ 80-180 GDAŃSK, ul. Piekarnicza 6

Nowy Nissan Primera.
Wybierz auto doskonałe.



TEL. (058) 32-03-52, fax (058) 32-03-52
TEL. KOM. 090 50-27-24

TWOJA JAZDA PRÓBNA

Zapraszamy do nowo otwartego salonu Nissana przy hali Oliwia
tel. (058) 52-20-91 wew. 156, 117

ROZLICZENIA BEZGOTÓWKOWE
RATY • LEASING •
PRZYJEZDZASZ STARYM
AUTEM, WYJEZDZASZ NOWYM
NISSANEM

KONTYNGENT '97

MICRA	- 1.0i, 1.3i
PRIMERA	- 1.6i, 2.0i, 2.0 td
TERRANO II	- 2.4i, 2.7 td
SERENA	- 1.6i, 2.0i, 2.3 d
PATROL	- 2.8 d
VANETTE	- 1.6i, 2.3 d
MICRA CARGO	- 1.0i, 1.3i

POZA KONTYNGENTEM

ALMERA	- 1.4 i
MAXIMA	- 2.0 i, 3.0 i
MICRA	- 1.0i

WSZYSTKIE SAMOCHODY

OBJĘTE SĄ 3-LETNIM OKRESEM GWARANCJI
i REKJOMI DO 100 000 km PRZEBIEGU.
OFERUJEMY RÓWNIEŻ SAMOCHODY UŻYWANE.

Biuro Reklamy i Ogłoszeń Wydawnictwa Pomorskiego zaprasza

Tczew, ul. Gdańska 32
tel. (069) 31-46-41
tel./fax (069)31-31-18

W. Z. H.

Piomir

sp. z o.o.

83-110 Tczew, ul. Warsztatowa 2
tel. (069) 31-20-66, fax (069) 31-53-96

HURT - DETAL

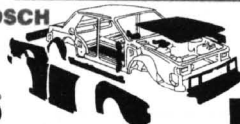

elementy karoserii, reflektory, lampy, zderzaki,
atrapy, chłodnice, wahacze,
do samochodów marki: Audi, Opel, Mercedes, Fiat,
Ford, Volkswagen i samochodów japońskich
Dla sklepów, warsztatów atrakcyjne rabaty.
Polecamy szeroki asortyment
reperaturk naprawczych, progi, nadkola.

KONTYNGENT
97

Fiesta

Nowej Generacji

- stylowa
- pełna dynamiki
- wygodna
- bezpieczna

ZAMEK CENTRALNY - GRATIS!

Euro-Car

81-020 GDYNIA ul. Owsiana 13
tel. (058) 23 68 08, 64 23 65, fax (058) 23 69 98

HURTOWNIA AUTORYZOWANA



DAEWOO Motor Polska

DAEWOO

ŻUK CZĘŚCI ZAMIENNE U MIELCARKÓW

Polecamy pełen asortyment części zamiennych
do samochodów Żuk, Lublin,
także kabiny i nadwozia.

FELGI I RESORY W CENACH FABRYCZNYCH

tel. 43-09-73

Gdańsk, Narwicka 2

DNI OTWARTE

15.01 - 02.02



Przyjdź do nowego salonu
Zobacz najnowsze modele
Wygraj atrakcyjne nagrody

Autoryzowany Dealer MARGO
Gdańsk - Wrzeszcz, ul. ABRAHAMA 1
tel. 333-444

Najniższe ceny

KONTYNGENT 97

RENAULT MEGANE



NOWA KOLEKCJA RENAULT

Wszystkie samochody z Nowej Kolekcji Renault standardowo
wyposażone są w poduszkę powietrzną i ubezpieczenie OC

ROZNY KOSZT
KREDYTU
11%

W związku ze zniesieniem podatku granicznego Renault obniżyło
ceny na wszystkie modele dostępne w aktualnej ofercie.
Szczegóły w salonach.

RENAULT
Assistance
24h
0-22 672-24-02

A. Ossowski,
Elbląg, ul. Nowodworska 28b, tel. (055) 32-70-75, 32-62-37, fax 32-61-76
G. Cerkaski - TEI,
Sopot, al. Niepodległości 643, tel. (058) 51-52-50
T. Zdunek,
Gdańsk, ul. Miałki Szlak 35, tel. (058) 31-90-12, 31-36-57

RENAULT
TO PEŁNIA ŻYCIA

BUDOWNICTWO • WŃĘTRZA • OGRODY • BUDOWNICTWO

NA WSZYSTKO JEST SPOŚÓB

Dzięki uprzejmości pani Tatiany Wróblewskiej, mamy możliwość złożenia wizyty w typowym niedużym M-5, jakich wiele nie tylko na osiedlu Gdańsk-Przymorze, ale w większości bloków mieszkalnych wznoszonych metodą wielokopłytową w latach 60-70, niemalże we wszystkich polskich miastach. Są w Gdyni, Elblągu, Tczewie, Kościerzynie, Kwidzynie, Malborku. Od mieszkań typu M-3 i M-4 różniły się - z punktu widzenia architektury wnętrz - niewiele, gdyż zazwyczaj jedynie jednym lub dwoma pokojami "doklejonym" do korytarza. Część zasadnicza mieszkań - kuchnia, duży pokój, łazienka, sanitariaty są prawie identyczne.

Dzisiaj bloki te i te mieszkania w dużym stopniu decydują o bylejakości osiedli "umrówkowieniu" ich mieszkańców. Ale tak być nie musi!

Przedstawione na rysunkach i zdjęciach mieszkania też początkowo miały jedną zasadniczą zaletę - były! Poza tym stanowiły dla czteroosobowej rodziny źródło utrapień, niewygód a nawet - co zostało potwierdzone badaniami radiestezyjnym - zagrożenia dla zdrowia.

Fatalny był przede wszystkim jego rozkład, kuchnia-kiszka chyba specjalnie została tak zaprojektowana, by mieszkańcy zrezygnowali z posiłków w gronie rodziny. Sąsiadował z nią niewielki, także kiszkowy pokój, który przeznaczono na sypialnię. Naprzeciw prowadzących do niego drzwi, w niewielkiej odległości umiejscowiono inne - do łazienki, a pomiędzy nimi trzęcie - do wc. Te trzy skrzydła drzwiowe ustawicznie klinowały się i haczyły. Przedpokój miał sporą powierzchnię, praktycznie jednak nie dawała się ona wykorzystać. "Duży" pokój za to wcale nie był duży, a odległość od niego do kuchni, uniemożliwiała jądanie tam posiłków.

Ponadto zarówno w nim, jak w sypialni niefortunnie przebiegały ciekły wodny, co uniemożliwowało wykorzystywanie pomieszczeń zgodnie z ich funkcją. W sypialni w ogóle nie należało sypiać, ustawiony zaś w dużym pokoju telewizor nie był w stanie odbierać programów. W dalszej części mieszkania znajdowały się jeszcze dwa małe, połączone korytarzem pokoiki dla dzieci.

W tak rozplanowanym lokalu nie dało się żyć, należało go więc urządzić inaczej. Główną inicjatorką i w znacznym stopniu także wykonawczynią zmian, była pani domu. To ona zdecydowała by wyburzyć aż pięć ścian.

Dzięki wyrzuceniu pierwszej ściany z dawnej kuchni i sypialni powstała wygodna kuchnio-jadalnia. Mimo oporu hydraulików dało się nawet przenieść w korzystniejsze miejsce zlewozmywak, a tym samym lepiej usytuować ciąg kuchenny. Przy okazji odkryto, że pionowo biegnące przez całą wysokość bloku rury kanalizacyjne są obudowane czymś w rodzaju częściowo pustego komina. Wolną przestrzeń należało wykorzystać.

Obecnie urządzona jest tam spiżarnia, bardzo wprawdzie wąska,

ale za to sięgająca do sufitu aż do podłogi. W zupełności wystarcza ona na przechowywanie zapasów cukru, mąki, przetworów itd. Rezerwowe miejsce znajduje się na nisko zawieszonym, gdyż zaopatrzonym jedynie w zasłonki, pawlaczu. Górne szafka nad ciągiem kuchennym także nie mają drzwiczek i - nie są to wcale szafka kuchenne. Dziesięć lat temu były przeznaczone na buty. Pani domu kupiła ich sztuk cztery i poziomo zawiesiła na ścianie. Są zrobione z jasnego drewna. Dawne trzy półeczki stanowią teraz przegródki.

wyeksponowana była poprzednio jej brzydota. W ten sam prosty sposób załusowano klamki u drzwi w całym domu, a także ciemnoszare obramowania szyb drzwiowych ze stalowego tworzywa. Pozornie bezpieczny kolor i tandetny metal brudzą optyczne wnętrze, jakkolwiek przywykliśmy do nieuchronnego widoku tych detali nie zdajemy sobie z tego na ogół sprawy.

Wracając do kuchennego okna - po pomalowaniu przystrojone zostało płóciennymi zaszrozkami i lambrakinami. Pasy płóciénka użytego na lambrekin zakorchono ząbkami. Dawniej była to ozdoba półek w kredensie babci. Zazdrości pani domu umocowała w prosty sposób na cienkich sznurkach, a te z kolei przywiązała do ładnych pinezek tapicerskich, które wbiła w ramy okna. Dzięki białemu parapetowi i dodatkowym, także białym półkom stało się ono doskonałym

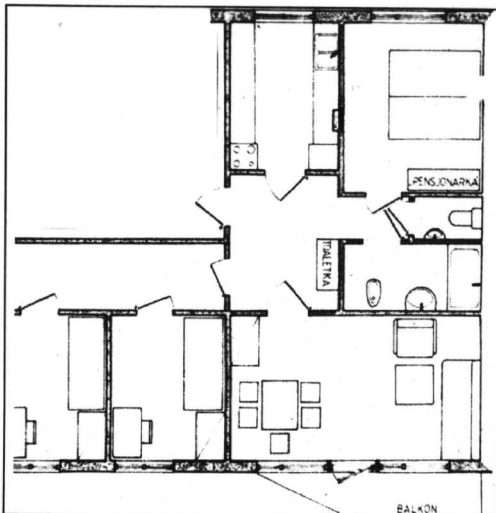

Niektóre ścianki zostały wyburzone. Uzyskano trzy duże, zamiast sześciu ciasnych i niefunkcyjnych pomieszczeń. Przed drzwiami wejściowymi dobudowano przedsionek

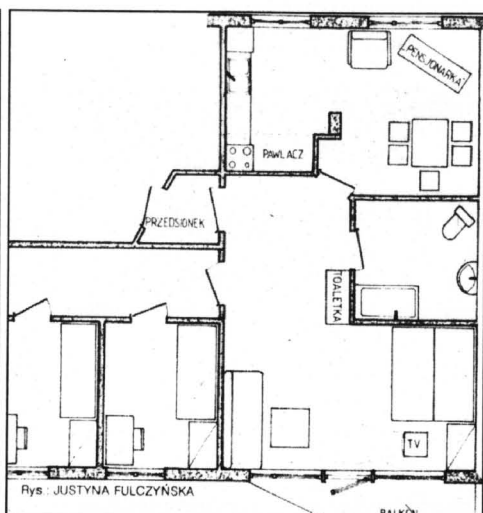

Rys. JUSTYNA FULCZYŃSKA

Przechowywanie tam potrzebnych rzeczy jest zdaniem wszystkich domowników znacznie wygodniejsze niż w szafkach z drzwiczkami, które trzeba wciąż otwierać i zamykać. Kurzu zaś i w jednym, i w drugim gromadzi się tyle samo.

Ponieważ ścianę zlikwidowano, powstało bardzo duże okno,

wymagające aranżacji. Przede wszystkim na białe zostały pomalowane nie tylko jego części drewniane, lecz także parapety i klamki. Dawniej niemile raził ich szary, metaliczny a przez to zimny odcień. Okazało się, że taka klamka pomalowana białą farbą po prostu "znika". Dopiero po takiej zmianie widać jak silnie

miejscem do eksponowania zieleni i rozmaitych bibelotów.

Tuż obok stoi stary, wygodny fotel. Jest bardzo przydatny w czasie zajęć w kuchni, gdyż można w nim odpościć, przejrzeć książkę kucharską czy wypić szybką kawkę, nie oddalając się przy tym od wymagającej doglądania potrawy. [cd. na str. 15](#)

GDYŃSKIE PRZEDSIĘBIORSTWO HANDLOWE

SURTEX Spółka z o.o.

NA RYNKU OD 1949 ROKU



**OFERUJE PAŃSTWU
SZEROKI ASORTYMENT
PŁYT USZCZELNIAJĄCYCH,
SZNURÓW
i SZCZELIW BEZAZBESTOWYCH**

GWARANTUJEMY

PROFESJONALIZM - RABATY - TRANSPORT

**GDYNIA CHYLONIA,
ul. B. KRZYWOUSTEGO 8**

tel. (058) 23-10-46
tłx 054-399

Dz. Handl. (058) 23-05-51
fax (058) 23-10-42

GLAZURA - TERAKOTA

Jasienica

glazura 26,16 zł/m² - 27,89 zł/m² z VAT
terakota 20x20 - 25,57 - 26,74 zł/m² z VAT
terakota 33x33 - 28,48 - 29,64 zł/m² z VAT

**POLECAMY RÓWNIEŻ TERAKOTĘ MROZOODPORNĄ
I PŁYTĘ ELEWACYJNĄ PRODUKCJI CZESKIEJ
PŁYTY GIPSOWE - RIGIPS**

GDĄSK - OLIVA, ul. Droszyńskiego 13, tel. 52-00-71-6 wew. 2349
GDYNIA, ul. Pucka 28, tel. 23-35-21 wew. 51
ELBLĄG, ul. Warszawska 66, tel. 32-84-11
GDĄSK, ul. Jedności Robotniczej 3, tel. 39-03-33 wew. 33

GRZEJNIKI C.O.

- IDEALNE DO MIESZKAŃ i BIUR
- WYKONANE Z MIEDZI i ALUMINIUM
- 160 KOLORÓW
- 78 WIELKOŚCI
- WYPOSAŻONE W NAWILŻACZ POWIETRZA

W stałej ofercie również:
grzejniki wodne, wodno-elektryczne, systemu elektrycznego c.o. a także pozostałe elementy c.o. m.in. rury miedziane, olejiny THERMAFLEX, kotle BERETTA i TORUS, zawory HERZ i DANFOSS, złączki miedziane SARNA. ZAPEWNIAMY TAKŻE DORADZTWO (BEZPŁATNE) ORAZ KOMPLETNY MONTAŻ (INSTALACJ) GRZEWCZEJ.



colvector

FILIA HANDLOWA:

GDYNIA-ORŁOWO 81-529, ul. Inżynierska 111, tel. (058) 24-81-44, fax 57-85-52

DYSTRYBUTORZY:

- BYTÓW, KLUK, tel. 34-84
- GDĄSK, GRALANTA, tel. 31-61-13
- GDĄSK, SIMONETI, tel. 41-01-33
- POLCHOWO, SKWIERCZ, -INSTAL, tel. 73-20-88
- REDA, ECO-COMPLEX, tel. 78-31-78
- ŚLUPSK, ECO-LUX, tel. 43-30-97
- ŚLUPSK, GAZ-KOMFORT, tel. 44-61-44
- WŁADYSŁAWOWO, INSTALCO, tel. 74-09-15

NA WSZYSTKO JEST SPOŚÓB



Biel detali zdobniczych dekoruje i rozświetla

cd. ze str. 10

Centralną część pomieszczenia zajmuje duży, solidny, kwadratowy stół, pensjonarka i toaletka zostały odziedziczone "po przodkach". Pensjonarka znalazła się w kuchni, ustawiona na okos. Ukośna jest tam też jedna ze ścian, a także dobowana przed dawnymi drzwiami mieszkanie małutka soneczka. Obie budowano nierafnowanie - za pomocą kija od szczołki i krawieckiego centymetra. Gospodarze nie podzielają bowiem

nie tylko solidne i piękne drewniane meble, lecz także metalowe lub raczej blaszane stoliki. Dawniej poniewierali się gdzieś na balkoncie czy ganku, zarzewiale i w ogóle w stanie godnym pozalowania. Teraz, starannie oczyszczone i pomalowane cieszą oko w pomieszczeniu powstałym z dawnego przedpokoju i "dużego" pokoju. Ma on kształt pogrubionej litery L. Za węgiem, w jednym kątku, gdzie nie przebiega niebezpieczny ciek wodny, ustawione

ramki od obrazków, półki, lustra i krzesło. Część sprzętów została przemalowana, jak choćby piwniczny regał lwar spełniający funkcję biblioteki. Malowanie na jednolity kolor jest to mało kłopotliwy, a skuteczny sposób wprowadzania optycznej harmonii w mieszkaniu. - Najważniejsze, żeby szybko podejmować w tych sprawach decyzje i nie wycofywać się z nich - twierdzi pani domu.

Wiele można też zdzielać tkaninami. Efektowne są zwłaszcza białe koronki. Tutaj spełniają one m.in. funkcję abażurów na lampy. Bardzo jasna, niemal biała tkanina imitująca koronkę osłania ścianę przy łóżku.

W pokojach dzieci, stały dawniej nieladne meble z płyty wiórowej. Ich szpetotę maskowano malując farbą olejną i obijając wiklinową matą, używaną do wyplatania mebli giętych. Dalo się to zrobić bez żadnego kłopotu, domowym sposobem.

Łazienka powiększona przez usunięcie ściany między dawną łazienką a wc. Remont tych pomieszczeń ślimaczył się miesiącami, gdyż kuć trzeba było wyjątkowo twardy beton. W budownictwie wielkopłytywnym łazienki są to odlewane oddzielnie szesienne kostki. W trakcie budowy montuje się je w całości w konstrukcji domów.

Gospodyni domu wyznaje poglądy, że mieszkanie trzeba dopasowywać do ludzi, a nie na

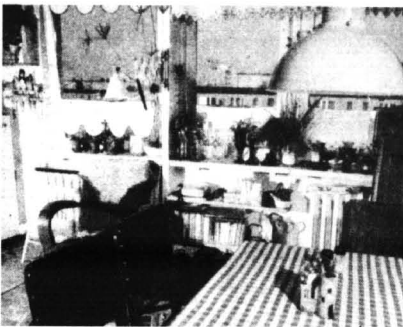

Przystrojone na biało okno kuchenne. Musiał tu zostać wprowadzony kolorystyczny reżim, gdyż okno zajmuje teraz bardzo dużą powierzchnię

odwrót. Nawet w sytuacji pozornie beznadziejnej wiele można zmienić. Potrzebna jest jednak wytrwałość. Nasz sąsiad z dołu - opowiada - skopiował w części nasze pomysły, z czasem jednak wycofał się z nich i ponownie postawił wyburzone ściany. Zmusiła go do tego matka przyzwyczajona do tradycyjnego rozkładu wnętrza - przedpokój, duży pokój z telewizorem, odizolowana kuchnia. Pani inżynier natomiast, która obliczyła wytrzymałość materiału na łazienkę - pudełko, zlapała się za głowę na wieść, że w ścianie tej wykuto otwór na lustro! Teoretycznie przecież nie było to możliwe...

Fot. J. Mańkowski

HURTOWNIA KABL I PRZEWODÓW

BYCHGWG

Kwidzyn, ul. Toruńska 36, tel./fax (055) 79-21-67
Toruń, tel./fax (056) 388 74
Bydgoszcz, tel./fax (052) 45-30-50

- KABLE NISKIEGO I ŚREDNIEGO NAPIĘCIA: tradycyjne i usieciowane
- PRZEWODY
- OSPRZĘT ELEKTRO-INSTALACYJNY
- BEDNARKA, DRUT OCYNK.
- PODŁOGOWE KABLE GRZEWCZE
- OPRAWY OŚWIETLENIOWE

Przedstawiciel największych producentów krajowych i zagranicznych

UWAGA!
CENY PRODUCENTÓW



Łazienka, na skutek przypadku stała się w mieszkaniu miejscem niezwykle wytwornym. Kontrast ciemnego z białym wygląda elegancko, podobnie jak duże płaszczyzny luster. Dawniej zamiast tego jednego, wygodnego pomieszczenia były dwie małe, niewygodne kłitki

opini, że wszelkie skosy wprowadzają do wnętrza niepokój. Uważają, że jest wręcz przeciwnie, dają one wrażenie wyłagodzenia przestrzeni. Do spadku po babci należą

jest łóżko. Po przeciwnej stronie kanapa, nad nią galeria obrazków i mały metalowy stoliczek.

Pomyśl na ten pokój - to kolor biały. Biała jest kapa na łóżku, stoliki i podstawki pod kwiaty.

PPHU
EURO STANDARD

**EKSKLUZYWNE ŁAZIENKI
ŚWIAT CERAMIKI
I ARMATURY SANITARNEJ**

GDYNIA, ul. MŚCIWOJA 9
tel. (058) 21-79-69
MALBORK, al. WOJSKA POLSKIEGO 48
tel. (055) 72-87-69

HURTOWNIA BHP
„WEGA” s.c.

Żukowo ul. Kościelna 11 tel. 81-71-68
Tczew ul. 30 Stycznia 43 tel. 31-19-95
Gdańsk ul. Grunwaldzka 417 tel. 52-38-51

oferuje:

- ubrania drelchowe zwykłe, ubrania ocieplane
- ubrania kolorowe (możliwość zamówienia nadruk)
- sprzęt do pracy na wysokościach
- maski i polimaski ochronne
- sprzęt przeciwpożarowy
- sprzęt elektroizolacyjny
- instrukcje stanowiskowe i znaki
- rękawice ochronne
- apteczki
- drukarki akcydensowe

POLECAMY W CIĄGŁEJ SPRZEDAŻY:

- elektrody (BALLDON)
- tarcze do cięcia stali i betonu
- drut spawalniczy φ 0,8; 1,0 i 1,2

INXER 81-463 Gdynia
ul. Legionów 165
tel./fax 22-15-46

**SPRAWDŹ NASZE CENY !!!
GRZEJNIKI CO**

- * **Electrolux stop aluminium**
- doskonała przewodność ciepła
- mała pojemność wodna
- wysokość: 30;50;60 i 100 cm
- moc: 264 do 575 W
5 lat gwarancji
- * **CosmoCompact** stalowe, płytowe
1 miejsce w rankingu „Muratora”
5 lat gwarancji
- * **LECHNOWOŚĆ!!!**
- miedziąno-aluminiowy
- wysokość od 25 cm
DOSKONAŁY PRODUKT POLSKI!!!
6 lat gwarancji

OFERUJEMY PROJEKT I WYKONAWSTWO CO I SYSTEMÓW CW

OFERTA DLA PRODUCENTÓW MEBLI
proponujemy dostawy materiałów niemieckiej firmy

WALCER

- * płyty laminowane gr. 8,10,16,19 mm,
- * błaty robocze gr. 40 mm,
- * MDF gr. od 5 do 38 mm, MDF gięty,
- * obrzeża melaminowe do płyt i blatów z klejem i bez kleju.

Gdańsk - Orunia, ul. Wschodnia 13
tel. 0-58/37-57-60, 37-08-09

jakość doskonała
cena bardzo atrakcyjna!

pełna gama kolorów

Studio Ruslika

PRZEDSIĘBIORSTWO ZAOPATRZENIOWE

Mors

HURTOWNIA KABL I OSPRZĘTU ELEKTROTECHNICZNEGO
83-110 TCZEW-GÓRKI
ul. 30 STYCZNIA 33
tel.(069) 132-27-65, tel./fax 132-27-73

OFERUJEMY:
KABLE, PRZEWODY, DRUTY NAWOJOWE, APARATURĘ I OSPRZĘT elektrotechniczny
OPRAWY OŚWIETLENIOWE I ŹRÓDŁA ŚWIATŁA

w CENACH FABRYCZNYCH

**UWAGA!! PROMOCJA!!
TANIEJ NIŻ ZWYKLE WYŁĄCZNIKI „S”
ORAZ PRZEWODY INSTALACYJNE.
SZCZEGÓŁY W SIĘDZIBIE
PRZEDSTAWICIELSTWA FIRMY
ZAPRASZAMY
PON.-PIĄTEK 8.00-16.00, SOBOTY 8.00-13.00**

