



TELE **DZIENNIK POMORSKI**
WYDARZENIA POMORSKI

LATO W MIEŚCIE
STR. 3

Ukradli ciężarówkę z
telewizorami STR. 3

Biurowo Reklamy
„Kurier Kwidziński”
zaprasza
Kwidzyn
ul. Braterstwa Narodów 46
tel. (055) 79-30-59
tel./fax (055) 79-22-64



KURIER
DZIENNIK POMORSKI

GE Capital Bank
KORZYSTNE KREDYTY
Zapraszamy do
TOWARZYSTWA PROMOCJI
I DORADZTWA
KAPITAŁOWEGO „A CONTO”
KWIDZYN
ul. 11 Listopada 11
tel. 62-00

KWIDZYN, SUSZ, SADLINKI, GARDEJA, PRABUTY, KISIELICE, RYJEWO
ROK VI • NR 27/313 • TEL. 79-30-59, TEL./FAX 79-22-64 • 3.07.1997 R • ISSN 1232-0099 • INDEKS 324965 • CENA 1,10 ZŁ

Ekologiczna sesja Rady Miasta Kwidzyna

POWSTANIE CENTRUM INFORMACJI EKOLOGICZNEJ

Powstanie Miejskiego Centrum Informacji Ekologicznej zapowiedział Zarząd Kwidzyna na sesji Rady Miasta, dotyczącej ochrony środowiska. W Centrum znalazłyby się książki i czasopisma poświęcone ekologii. Podczas sesji podkreślono, że poprawa stanu środowiska naturalnego zależy od świadomości społeczeństwa, a edukacja ekologiczna powinna rozpocząć się już w wieku przedszkolnym. Zdaniem wiceburmistrza Kwidzyna Leszka Czarnobaja powołanie Centrum Informacji Ekologicznej będzie jednym z elementów takiej edukacji.



Dyrektor Wydziału Ochrony Środowiska Urzędu Wojewódzkiego w Elblągu Michał Rajkiewicz

Sesja, która odbyła się 26 czerwca, była podsumowaniem sześciomiesięcznej działalności samorządu. W sesji udział wzięli m.in.: Michał Rajkiewicz, dyrektor Wydziału Ochrony Środowiska Urzędu Wojewódzkiego w Elblągu, Krystyna Wątroba, kierująca Wojewódzkim Inspektoratem Ochrony Środowiska, Jolanta Klusek, inspektor ochrony środowiska UM w Kwidzynie oraz przedstawiciele International Paper i sanepidu.

Komputeryzacja ponownie na sesji

Początek sesji nie dotyczył jednak ochrony środowiska, a komputeryzacji. Z wnioskiem o powołanie komisji, która zbadałaby wdrażanie komputeryzacji w Urzędzie Miasta wystąpił, po raz kolejny, radni Kwidzińskiego Forum Pracownicy. Komisja miałaby składać się z

przedstawicieli wszystkich ugrupowań, zasiadających w RM. Radny Józef Łukasik twierdził, że komisja rewizyjna kierowana przez radnego Andrzeja Wypycha nie daje gwarancji obiektywnego zbadania komputeryzacji.

Przewodniczący komisji rewizyjnej nie może być sędzią we własnej sprawie - powiedział J. Łukasik.

Radny A. Wypych: Żeby uniknąć jakiegokolwiek pojęć jeszcze raz powtórzę, że przewodniczący komisji rewizyjnej w mojej osobie dwa lata temu brał udział w pracach komisji przetargowej przy wyborze sprzętu, natomiast nie był nigdy członkiem jakiegokolwiek komisji, która brała udział we wdrażaniu komputeryzacji.

cd. na str. 5

Centrum komputerowych marzeń WAKACJE W INTERNECIE

Centrum Komputerowo-Językowe w Kwidzynie - mimo iż jego oficjalne otwarcie nastąpi po wakacjach - pierwszego września - już funkcjonuje. Jak twierdzi jego dyrektor Marek Wawryniuk, podczas wakacji drzwi placówki nie będą zamknięte. Jak już informowaliśmy, Centrum Komputerowo-Językowe jest darem International Paper dla mieszkańców miasta. Inwestycja kosztowała 780 tysięcy dolarów.

To, co robiliśmy już wcześniej, było testowaniem funkcjonowania Centrum i zapoznaniem się z funkcjonowaniem urządzeń. Rozpoczęliśmy jednak od przeszkolenia kadry nauczycielskiej - powiedział Marek Wawryniuk. Ogółem przeprowadzono dwadzieścia kursów dla nauczycieli. Objęły one obsługę komputera oraz oprogramowania, które znajdują się w Centrum. Mimo że przekazanie odbyło się niespełna dwa tygodnie temu, zdołano już zorganizować dwie imprezy związane z Internetem. Młodzież średnich oraz podstawowych mogła poznać, jak korzystać z bogatego zasobu informacji tej sieci komputerowej.

cd. na str. 6

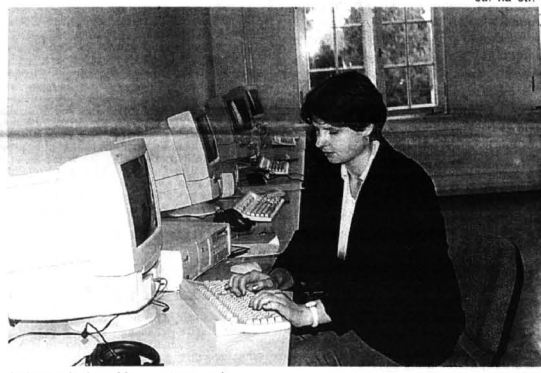

Jedna z pięciu sal komputerowych

STRAŻ SPRAWDZIŁA PORZĄDKI

Kwidzińska Straż Miejska przeprowadziła akcję pod nazwą „Wiosenne porządki”. Strażnicy skontrolowali około 90 procent posesji. Największym mankamentem był brak pojemników na odpady przy domach jednorodzinnych.

Kontrolujący strażnicy w związku z wejściem w życie tzw. ustawy śmieciowej zwracali szczególną uwagę na to, czy właściciel posesji prywatnej posiada pojemnik na odpady oraz stosowne dokumenty, m.in. umowę z przedsiębiorstwem oczyszczania miasta na wywóz

odpadów, ze wskazaniem częstotliwości wywozu.

Akcja „Wiosenne porządki” pokazała, że aż 140 właścicieli budynków prywatnych dotychczas nie posiadało pojemnika na śmieci.

Oznaczać to może jedno: śmieci były podtrzone do pojemników osiedlowych. Komendanci Straży Miejskiej Zbigniew Talarczyk przeprowadził kalkulację, z której wynikało, że za brak pojemników u właścicieli posesji prywatnych zapłacił w roku ubiegłym pozostałym mieszkańcy Kwidzyna kwotę około 20 tys. zł.

cd. na str. 3

Przedsiębiorstwo Auto Van s.c.
82-500 Kwidzyn, ul. Kościuszki 49A,
tel./fax (055) 79-33-13
SZYBY SAMOCHODOWE
SPRZEDAŻ - MONTAŻ

ALARMY AUTOALARMY MONTAŻ
ZNAKOWANIE POJAZDÓW
AUTORYZOWANY SERWIS
Kwidzyn, ul. Staszica 52
tel./090 538-150

SYNAK
Zapraszamy do zakupów w SKLEPIE MEBLOWYM Kwidzyn, ul. Toruńska 36 (dawna Nowotki) tel. 32-88 wew. 26
UWAGA!
LATO Z FIRMA SYNAK
- promocja na niektóre towary do 20%
- transport na terenie miasta przy zakupie powyżej 500 zł GRATIS
ZAPRASZAMY
Tylko z nami osiągniesz wymarzony komfort!

GOODYEAR
AQUATRED & EAGLE AQUATRED
- Najskuteczniejszy system odprowadzania wody w dziejach motoryzacji - doskonałe zachowanie na suchych nawierzchniach, skuteczna przy hamowaniu - cicha w użytkowaniu
Kwidzyn, ul. Toruńska 36 tel. (055) 79-21-11 wew. 7
LEKARSTWO NA AQUAPLANING
Zapraszamy również do Nowego Punktu Sprzedaży i Usług, przy ul. Młynarskiej 4, tel. 79-73-63
● wulkanizacja
● naprawy bieżące
● wymiana olejów „MOBIL”, „QUAKER STATE”
● sprzedaż opon „GOODYEAR”, „FIRESTONE”, „MICHELIN”, STOMIL OLSZTYN, DĘBICA

HURTOWNIA STALI „STAL-BUD”
Kwidzyn ul. Toruńska 36 tel. 79-21-11
● POKRYCIA DACHOWE
● WYROBY Z METALI KOLOROWYCH
● WYROBY HURTNICZE
● PANELE BOAZERYJNE MDF
● RYTYNY PCV
● MATERIAŁY IZOLACYJNE
● PŁYTY KARTONOWO-GIPSOWE „KNAUF”
● OKNA „VELUX”
● MATERIAŁY SPAWALNICZE

Dziś w Dzienniku Pomorskim m.in.:
* Na prepuszce - w zeszłym roku wieszniowie przybywający na prepuszkach, dokonali w całej Polsce przeszło dwustu przestępstw
* Wyrównać szanse - niepełnosprawni w przedsiębiorstwie
* Najlepiej prezentacja i wywiad - aby sprzedać towar, trzeba go umiejętnie zachwalać
* Co na sercu - rozmowa z kardiologiem Hanną Ptaszynską
* Przed wakacyjnymi trasami - jak przygotować pojazd do letnich wojaży

PUH „LUNAR” s.c.
82-500 Kwidzyn, ul. Toruńska 36, tel./fax (055) 79-63-31
- zabudowy z aluminium
- rolety zewnętrzne aluminiowe
- bramy garażowe
- SIDING - elewacje
- okładziny ściennie i podłogowe
- sufity podwieszane
- żaluzje poziome i pionowe, rolety

SYSTEMY KOMPUTEROWE
RACOMM
MULTIMEDIALNA PRZYSZŁOŚĆ !!!
82-500 Kwidzyn tel./fax (055) 79 72 40 ul. Batalionów Chłopskich 25

STRAŻ SPRAWDZIŁA PORZĄDKI

Oprócz tego strażnicy sprawdzali porządek na poszczególnych posesjach.

W tym roku było to porządkiem o wiele lepiej niż w latach poprzednich, co może świadczyć o tym, że działalność Straży Miejskiej jest skuteczna i potrzebna. Nie na wszystkich posesjach było idealnie. Najgorzej - jak co roku - u stałych balaniarzy, ale i na nich znajdziemy w końcu sposób - Twierdzi Z. Talarczyk.

Strażnicy wydali 207 wniosków nakazujących jak najszybciej zrobić porządek. Obecnie sprawdzają czy zalecenia zostały wykonane.

Najwięcej wniosków otrzymał mieszkaniec osiedla Zatorze II-53, osiedli: Bajkowie i Piastowski - 44, rejonu Miłosa - Zacisze - Polna - 38, rejon Łąkowa-Gdańska-Malborka 37, Osiedle Hallera - 27 i rejon Śródmieścia - 8.

Najczęstszymi wykroczeniami, obok braku pojemników, był ogólny bałagan na terenie posesji, m.in. gromadzenie resztek materiałów pobudowlanych, ziemi, papieru, starych rzeczy, mebli. Niestetyczne były budynki gospodarskie i ogrodzenia, poseje porośnięte były chwastami.

Komentując kwidzyńskie Straże Miejskie jest przekonany, że bardzo pomocna w zakresie utrzymywania porządków na terenie posesji i osiedli będzie uchwała Rady Miejskiej, zgodna z zaleceniami tzw. ustawy śmieciowej.

m m

Kradzież ciężarówki z telewizorami

24 czerwca ok. godz. 7.45 policja w Kwidzynie została powiadomiona, że z parkingu przy zakładach Philipsa zniknęła ciężarówka marki Scania 112M z przyczepą. Numer rejestracyjny ciężarówki: BDFH 83 (rejestracja holenderska). Samochód był załadowany 480 telewizorami marki PYA. Policja rozpoczęła akcję w celu odnalezienia skradzionego pojazdu.

Wartość skradzionych telewizorów wynosi ok. 250 tys. zł. Razem ze skradzioną ciężarówką straty wyniosły ok. 500 tys. zł.

J.K.

MOS ma dyrektora

Robert Majdziński został dyrektorem Międzyskolnego Ośrodka Sportowego w Kwidzynie. Został wybrany w drodze konkursu ogłoszonego przez Miasto.

Przed uchwaleniem regulaminu konkursu wiceburmistrz Leszek Czarnobaj uzasadnił radnym konieczność wyboru dyrektora jako wymóg formalny. Aby MOS mógł otrzymać dotacje z

Kuratorium, musi mieć dyrektora.

Robert Majdziński od wielu lat związany jest ze sportem. Przez ostatni rok uczył wychowania fizycznego w SP 4. Jako dyrektor MOS nie tylko będzie kierował Ośrodkiem, ale - jak poinformował dyrektor Kwidzyńskiego Centrum Sportu i Rekreacji Janusz Świder - pokieruje również halą widowiskowo-sportową przy Szkole Podstawowej Nr 9.

J.K.

Sprawca pobicia w areszcie

Na wniosek prokuratury Sąd Rejonowy w Kwidzynie wydał nakaz tymczasowego aresztowania 18-letniego Dominika L., który 13 czerwca, działając wspólnie z innymi wziął udział w pobiciu dwóch osób: Adama i Tadeusza S.

Ten sam sprawca 2 marca ubiegłego roku, wówczas jeszcze nieletni, brutalnie pobił 16-letniego mężczyznę na Zatorze I w Kwidzynie. Pobity mężczyzna zmarł w wyniku odniesionych obrażeń.

Trudno nie skomentować tego typu doniesienia, zwłaszcza w sytuacji, kiedy brutalne pobicia, często ze skutkiem śmiertelnym, stają się niemal plagą. Nie ulega wątpliwości, że w całym mechanizmie wymiaru sprawiedliwości nie wszystko pracuje tak jak powinno. W ciągu zaledwie roku ten sam sprawca, który jako nieletni odpowiadał przed sądem za śmiertelne pobicie, trafił tym razem jako dorosły do aresztu za podobny czyn.

Ostatnia dyskusja dotycząca kary śmierci odzwierciedla niepokój społeczeństwa. Bez

względów na to, czy problem jest socjologiczny jak chcą niektórzy, czy też finansowy i kadrowy jak twierdzą inni, sprawca kradzieży, rozboju czy zabójstwa musi wiedzieć, że przestępstwo nie popłaca, a kara za popełniony czyn nie jest jedynie pustym paragrafem zapisanym nawet w zniewielczonym prawie karnym. W przeciętnym wypadku podejmowanie tak ambitnych inicjatyw jak chociażby przyjęcie założeń programu „Bezpieczny Kwidzyn” może okazać się bezowocne.

Redakcja

Lato w mieście

Z roku na rok zmniejsza się liczba dzieci wyjeżdżających na obozy i kolonie. Powód jest banalny: brak pieniędzy. Ceny obozów i kolonii organizowanych przez biura turystyczne przekraczają niekiedy wysokość pensji statystycznego Kowalskiego. Nic dziwnego zatem, że większość dzieci pozostaje w domu podczas wakacji. W wielu miastach w okresie letnim organizowane są półkolonie dla dzieci, które nie wyjechały na wycieczki.

W Kwidzynie z takiej formy wypoczynku skorzysta 107 dzieci - podopiecznych Mięjskiego Ośrodka Pomocy Społecznej. Dzieci, które w roku szkolnym korzystały ze świetlic środowiskowych, w okresie wakacji w godzinach od 9.00 do 15.00 będą wycieczki na półkoloniami.

Jak poinformowała nas Joanna Stasińska, organizatorka wypoczynku dla dzieci z MOPS, młodzi podopieczni będą uczestniczyli w grach i zabawach rekreacyjnych, a dzięki uprzejmości dyrektora Kwidzyńskiego Centrum Sportu i Rekreacji Janusza Świdra będą korzystały ze stadionu miejskiego oraz sprzętu sportowego.

Gdy pogoda nie dopisze, dzieci będą przebywały w szkołach. Bazą półkolonii będą: Szkoła Podstawowa Nr 4 - w dniach 1-18.07. Szkoła Podstawowa Nr 6 - w dniach 21.07-8.08 Szkoła Podstawowa Nr 5 - w dniach 9-31.08.

Regionalne Stowarzyszenie Wspierania Przedsiębiorczości, Rozwoju Lokalnego i Inicjatyw w Kwidzynie, ul. Warszawska 18A zorganizuje dla podopiecznych lato z komputerem. Dzieci w trzech grupach 10-osobowych będą korzystały z komputerów

w okresie od 21 do 31 lipca w godz. 9.00-12.00 i 12.00-15.00 oraz w sierpniu - od 4 do 14 w godz. 9.00-12.00. Stowarzyszenie pokryje koszty pobytu dzieci, dodatkowo ufunduje słodki poczęstunek i napoje dla podopiecznych, którzy spędzą lato z komputerem.

Obiady dla dzieci zapewni Miejski Ośrodek Pomocy Społecznej.

Dzieci z półkolonii pojadą w sierpniu na 7-dniowy obóz do Siemian. Podopieczni MOPS podczas tegorocznych wakacji wycieczki będą w Bieszczadach w Lesku w pensjonatach w Jantarze i w Miłoszewie.

Ogólnie letnim wypoczynkiem objętych zostanie około 250 dzieci - podopiecznych kwidzyńskiego MOPS.

Komenda Hufca ZHP zorganizowała dla 1200 uczniów i harcerzy wypocznik w Lesnej

BASEN OTWARTY

Tegoroczne lato powoli daje się nam we znaki. Nie wszyscy jednak skorzystali z urlopu i wyjechali nad wodę. Część musi zostać w mieście, jednak nie warto sięst zakamienić w czterech ścianach.

Od środy, tj. 4 lipca mieszkańcom naszego miasta udostępniony został basen odkryty przy ul. Sportowej 6 (Stadion Miejski). Kapieliśko będzie otwarte codziennie w godzinach 9.00 - 19.00, a ceny biletów wynoszą: 2 zł dorośli oraz 1 zł dzieci i młodzież ucząca się.

Amatorów większych akwenu polecamy także okolice jeziora lub wyjazd nad morze.

Niestety nie wszyscy mogą skorzystać z podobnych wyjazdów, dlatego otwarcie basenu powinno ucieszyć pracujących i pozostających w domach.

mir

SŁOWO O PROGRAMIE MERKURY

O programie szkoleniowym MERKURY pisaliśmy już na łamach „Kuriera Kwidzyńskiego”. 18 czerwca br. w sali kwidzyńskiego Urzędu Miejskiego odbyła się konferencja prasowa z udziałem kuratora oświaty H. Wodzisławskiego, kierownika RUP W. Wosiaka, wiceburmistrza L. Czarnobaja, kierownika Kwidzyńskiego oddziału Pomorskiej Izby Przemysłowo-Handlowej A. Krzysztofki oraz konsultanta z Danii Stiga Klitmoellera, który wspólnymi siłami starali się przedstawić wszelkie zalety programu Merkury.

System oparty jest na dąskich doświadczeniach w zakresie szkolnictwa zawodowego i polega na organizacji cyklicznych kursów szkoleń osób dorosłych. Program wprowadzany jest w trzech województwach w Polsce: gdańskim, ełbiąskim i toruńskim, przy jednoczesnej pełnej akceptacji ministerstw edukacji Polski i Danii. W ełbiąskim jako obszar działań wybrano dwa miasta: Elbląg i Kwidzyn.

Jak stwierdził Stig Klitmoeller: System szkolenia osób dorosłych na trwałe już wtopił się w duńskie warunki społeczno-gospodarcze. Korzystając ze zdobytych długoletnich doświadczeń w zakresie przeprowadzania tego typu szkoleń i łącząc je z brakiem takich w polskim rynku oraz nową sytuacją ekonomiczną postanowiliśmy przenieść tę formę na rynek polski. Dawniej mechanizm przez całe życie był mechanikiem, ale obecnie trudno byłoby mu funkcjonować w tak wąskiej dziedzinie działalności. Wszystkie nasze doświadczenia sprawdzają się do tego, że dany mechanik musi mieć rozeznanie w ekonomii, prawie i sytuacji gospodarczej. Naszym celem jest właśnie zapewnienie takiej możliwości, tzw. nauka przez całe życie.

Początkowo organizowane będą szkolenia w zakresie marketingu, kontroli finansów oraz organizacji i zarządzania. Każdy moduł szkoleniowy składa się z 60 godzin obejmujących 4 sesje wytygodniowo, co łącznie trwać będzie 15 tygodni.

Niezależnie od tego, czy będzie to osoba bezrobotna, czy pracownik, odpłatnie będzie wahała się w granicach 20% kosztu całego szkolenia. Jak poinformował zabranych Andrzeja Krzysztofki, na dzień dzisiejszy kwota ta wynosi około 170 zł na jednego uczestnika, co w przeliczeniu daje 3 zł za każdą godzinę szkolenia.

Podsumowując konferencję burmistrz Leszek Czarnobaj zaznaczył, że przez cykl szkoleń nie chodzi o zlikwidowanie bezrobocia, choć jest to także niezmiernie ważne, ale o umożliwienie zainteresowanym zdobywania nowych doświadczeń. W Kwidzynie jest około 2 tysięcy podmiotów gospodarczych, które w znacznym stopniu powinny skorzystać z tej oferty. W dalszym ciągu bowiem firmy polskie chronione są jeszcze prawem, ale w momencie wejścia Polski do Unii Europejskiej zalew firm zachodnich przetwórczą tylko dobrze przygotowane do wolnej konkurencji firmy.

mir

Dyrekcja oraz zespół pracowników Przedszkola Integracyjnego w Kwidzynie składają serdeczne podziękowania za pomoc w pracach remontowych na terenie placówki:

- Cechowi Rzemiosł Różnych w Kwidzynie,
- Panu Andrzejowi Zarzyckiemu z Firmy Montażowo-Remontowej „Montostal” w Kwidzynie,
- Panu Zbigniewowi Dyka z Przedsiębiorstwa „Lech” w Sadlinkach.

Jednocześnie w imieniu dzieci oraz ich rodziców przekazujemy wszystkim sponsorom i przyjaciołom Przedszkola Integracyjnego życzenia słonecznego letniego wypoczynku.

SONY
autoryzowany sprzedawca

TELEWIZORY
KAMERY WIDEO
RADIA SAMOCHODOWE
WIEŻE
MAGNETOWIDY

SKLEP „EFEKT”
Kwidzyn
ul. Targowa 10,
tel. (055) 79-33-52

KASY FISKALNE

- * sprzedaż
- * doradztwo
- * autoryzowany serwis

PHU Interbluro, ul. 3 Maja 10
tel. (055) 79-70-05

OSPRZĘT ELEKTRYCZNY
KUMERYZACJA
CHŁODNICTWO
BUDOWA KOMÓR CHŁODNICZYCH
DOSTAWA * PROJEKTY * MONTAŻ

IGLO/TECH
Kwidzyn, ul. Grudziądzka 1,
tel./fax (055) 79-33-43, (055) 79-63-03

PPHU „PRODOM”
KWIDZYN, UL. ŻWIROWA 4B
TEL. (055) 79-32-32 WEW. 35

PRODUCENT STOLARKI Z PCV
OKNA * DRZWI * WITRYNY
SPRZEDAŻ-MONTAŻ-RATY

WYKŁADZINY
PODŁOGI
SZWEDZKIE

WSZYSTKO NA RATY
Kwidzyn, ul. Toruńska 36, tel. 79-21-11 wew. 26

NOC ŚWIĘTOJAŃSKA '97

Noc świętego Jana, czyli noc z 23 na 24 czerwca to najkrótsza noc w roku, będąca przeciwieństwem Świąt Bożego Narodzenia. Jest jednym z niewielu świąt pogańskich, łepionych przez kościół, któremu udało się przetrwać do dnia dzisiejszego.

Według wierzeń noć ta jest niebezpieczna, gdyż podczas niej zieleń starają się zdobyć władzę nad człowiekiem. Aby tego uniknąć rozpalano święte ognie, których blask miał odstraszać różnego rodzaju demony i czarownicę. Było to też święto dziewcząt - tej nocy decydowały się ich losy. Według legendy, po zgonie Wandy, co nie chciała Niemca, wszystkie dziewczęta w kraju rzuciły do rzek swoje

dziwki Centrum Sportu i Rekreacji, jednak pomimo ich najszerszych chęci impreza nie udała się. Wszystkie odbywało się wyjątkowo na terenach zielonych za budynkiem Teatru, ponieważ nad Liwą trwają w dalszym ciągu prace przy budowie terenów rekreacyjnych i stanowiąby to zbyt duże zagrożenie dla bawiących się tam mieszkańców.

Obchody rozpoczęły się o godzinie 18.00 występami Kwi-dzyńskiego Zespołu Pieśni i Tańca „Powiśle”, który starał się zainteresować swoim programem garstkę przybyłej publiczności. W przerwach między występami KCSiR zapraszało do udziału w konkursach rek-



Borys wraz z właścicielką. W tle Zespół Pieśni i Tańca Powiśle

Niestety do wypłatania wianków stanęły głównie dzieci, a dorosli służyli im tylko pomocą. Wykonane prace oceniane były przez członków grupy „Metrum”, który wystąpił ze swoim programem jako kolejny zespół. Za najlepszą uznano pracę 11-letniej Edyty Mikołajczak, a kolejne miejsca zajęły wianki Jakuba Kani oraz Agnieszki Pokory

się Paweł Pokora, który złożył aż 14 wianków, a kolejne miejsca przypadły Januszowi Rybińskiemu i Tadeuszowi Cymermanowi - obaj po 5 wianków i Wojciechowi Pukarowskiemu - 3 wianki.

Program obchodów powoli zbliżał się ku końcowi, jednak mieszkańcy Kwidzyna dopiero wtedy zaczęli przychodzić.



Dopiero około 20.00 licznicy przybyli mieszkańcy Kwidzyna

wianki, żeby jej towarzyszyć. Przed świętym Janem nie można było się także kapać. Mówiono, że dopiero gdy Jan Chrzciciel ochrzcił wodę, topielec nie będą mogli ludzimi zaszkodzić. Ale chyba największym symbolem Nocy Świętojańskiej jest kwiat paproci. Znalazienie go było zawsze bardzo trudne, gdyż zieleń przeschłabła i człowiekowi. Na śmiałką, któremu uda się odnaleźć ten legendarny kwiat czeka nagroda w postaci mocy odnajdywania ukrytych skarbów, bądź też poznawania

reacji sportowych. W konkurencji siłowej polegającej na połączonym rzucie piłką i rzucie baretem na odległość uczestniczyło 15 zawodników. Najlepszym rezultatem pochwalić się może Krzysztof Łukowski, który osiągnął odległość 21,20 m, drugi był Mirosław Domański, który był o 10 cm gorzej, a trzeci Zdzisław Forman (20,10 m). Kolejne prezentacje taneczno-wokalne „Powiśle” przeplatane były konkursami na najsympatyczniejszego czworonoga. Zwy-



Faworyt publiczności pies Pedro zajął w konkursie na najsympatyczniejszego czworonoga drugie miejsce



W konkursie pieczenia wianków udział brały dzieci

prawdy lub spełnienia marzeń. Niestety tegoroczne obchody Nocy Świętego Jana w naszym mieście to przyszłowie flaki z olejem. Takiej nudnej i pozabawianej atrakcji imprezy dawno już nie oglądaliśmy. Noc tego dnia trwała w Kwidzynie od 16.00 do 22.00, co chyba jest zupełnym nieporozumieniem.

Tradycyjnie organizacją tej imprezy zajęło się Kwidzyńskie Centrum Kultury oraz Kwi-

dział piśmienny Borys, który wyprzedał Pedra i Igora. Obok przez cały czas rozgrywane były różne konkursy, m.in. bieg piwowy, w którym najszybszym był Mirosław Domański. Organizatorzy przez cały czas starali się zachęcać kwi-dzyńskich do wspólnej zabawy. Zadaniem uczestników tej konkurencji było wywinięcie jak największej ilości wianków. Najlepszym wędzarkiem okazał



Lowanie wianków było głównym punktem Nocy Świętojańskiej. Chętnych nie brakowało.

KCSiR serwowało kolejną porcję konkursów, tym razem był to tor przeszkód dla pań, w którym trzeba było wykazać się sprawnością i umiętnością koncentracji. Najsympatyczniej pokonała go Bogumiła Pedrak, a kolejne miejsca zajęły Barbara Schleiwińska i Krystyna Gulka.

Po koncercie zespołu „Metrum” z Dzierzgonia odbyło się lowanie wianków. Z powodu braku rzeki zrezygnowano z puszczania wianków, a po prostu wyczuwano je do przegotowanego wcześniej basenu z wodą. Zadaniem uczestników tej konkurencji było wywinięcie jak największej ilości wianków. Najlepszym wędzarkiem okazał

Wszak to normalnie, że noc powinna zaczynać się gdzieś około godziny 20.00 - 21.00. Na scenie zaprezentował się kwidzyński zespół „Respirator” dla którego był to debiutancki występ przed szerszą publicznością. Niestety pomimo szcze-

Przedsiębiorstwo Produkcyjno-Handlowe „Tor-Pal” Sp. z o.o.
82-500 Kwidzyn, ul. Lotnicza 1
ogłasza
przetarg nieograniczony na sprzedaż:

Lp.	wyszczególnienie	cena wywoł. zł
1.	spawarka elektryczna EWPa-315	300
2.	spawarka elektryczna EWPa-500	300
3.	wózek widowy GPW 1,6 t nr silnika T87002	3000
4.	wózek widowy Rak 3A nr silnika 12112813	3000
5.	rozrzutnik wapna 2T sztuk 2	po 1200
6.	kosłarka ciągnikowa rotacyjna Typ 22070 nr fabr. 17821	300
7.	piła tarczowa do cięcia wzdłużnego	600
8.	strugarko-wyrównarka do drewna Typ DS2A-50	800
9.	ładownica do akumulatorów typ EMA-4 6V sztuk 2	po 100

Przetarg odbędzie się dnia 14.07.1997 r. o godz. 10.00 w Wydziale Transportu firmy (Stacja diagnostyczna).

Wadium w wysokości 10% ceny wywoławczej należy wpłacać w kasie Stacji diagnostycznej najpóźniej do godz. 9.00 w dniu przetargu. Wadium nie podlega zwrotowi jedynie w przypadku, gdy żaden z uczestników przetargu nie zaproponuje ceny wywoławczej. Informacje telefoniczne można uzyskać w Dziale Technicznym pod numerem 0 55 79 8489.

Zastrzega się możliwość wycofania pozycji z przetargu bez podania przyczyn.

OFERTA SPECJALNA

- glazura, terakota
- pastaki, dachówki Firmy Leier - ceny producenta
- kleje fugi
- grysy, płytki mrozoodporne, klinkiery
- systemy docieplenia budynków
- gładzie tynkowe
- ceramika i armatura łazienkowa
- wanny także narożne i z hydromasażem
- boazeria PCV wewn., zewn., Sliding, prod. belgijskiej 25 cm
- boazeria MDF i podłogi szwedzkie
- listwy wykończeniowe PCV, MDF, metalowe
- parapety PCV, białe kuchenne
- podgrzewacze wody, dozowniki mydła, pojemniki na papier
- kabiny prysznicowe
- żaluzje pylonowe, poziome, rolety także do okien PCV, markizy

RATY

FHP „WALMAR”
82-500 Kwidzyn, ul. 11 Listopada 22, tel./fax (055) 79-62-99, 79-39-55 wew. 26
82-511 Tychonów, Baldram 27 koło Kwidzyna, tel. (055) 79-24-26

STAL KOR 82-500 Kwidzyn, ul. Hallera 71
tel. (055) 79-34-35, fax 79-48-32

PRODUCENT
OKIEN, DRZYW, WITRYN, FASAD,
ŚCIANEK DZIAŁOWYCH, ROLET
Z PCV I ALUMINIUM

DLA TWOJEGO DOMU, SKLEPU, FIRMY...

OFERUJEMY POLECAMY
Wykonawstwo konstrukcji stalowych. Kompleksowe modernizacje hal, magazynów, kominów, recepcji, biur, sklepów itp. Barierki, świetlne, zadaszenia z aluminium i stali.

CENY PROMOCYJNE

Wakacyjne rady policji

Spokojny wypoczynek w czasie lata to marzenie każdego. Każdy chce, aby urlop przebiegał nie tylko atrakcyjnie, ale i bezpiecznie.

Jak każdego roku policja przygotowała garstkę rad, które mogą spełnić marzenie o spokojnym i bezpiecznym wypoczynku.

Przed wszystkim należy korzystać ze zorganizowanych form wypoczynku. Biwakowanie na dziko może być niebezpieczne. Niebezpieczna może być także kąpiel. Należy korzystać tylko z kąpielisk strzeżonych. Opieką należy otoczyć dzieci, gdyż w czasie kąpeli może im grozić szczególnie niebezpieczeństwo. Utonięcia dzieci nie należą do rzadkości i warto o tym pamiętać. Należy również pamiętać, żeby nie skakać do nieznanego zbiornika wodnego, aż w szczególności na głowę. Nie należy również stać z boku, gdy tonący potrzebuje naszej pomocy. Trzeba oczywiście bardzo dobrze przybicie, aby także pomocy udzielić.

Bezpieczeństwo na drogach

Zmotoryzowani turyści powinni pamiętać, żeby rozsądnie zaplanować drogę dojazdu i powrotu z wypoczynku, a przede wszystkim nie spieszyć się. Samochód należy pozostawić na parkingu strzeżonym z wyjątkiem autoalarmem oraz innymi zabezpieczeniami. Nie należy pozostawiać samochodu poza terenem zabudowanym, w ciemnych zaułkach i na nie oświetlonych ulicach. Nie należy również pozostawiać bez nadzoru samochodu z uruchomionym silnikiem. Jak wiadomo obecnie plagą są nietrzeźwi kierowcy. Policja ostrzega, że jazda w stanie nietrzeźwym to nie tylko pewne kłopoty, ale także zmarowany urlop.

W miejscowościach wypoczynkowych prowadząc samochód należy uważać na wczasowiczów, a zwłaszcza na dzieci.

Złodzieje nie mają wakacji

Kieszonkownicy nie odpoczywają w wakacje i należy o tym pamiętać. Planiedzie najlepiej nosić przy sobie w niewielkich kwotach i rozłożyć w kilku miejscach. Pospisywanie się, czyli tzw. szpanowanie swoim bogactwem kusi przestępcę i prowokuje do napadu. Pamiętaj należy, by nie zostawiać dokumentów i wartościowych przedmiotów w samochodzie. Pod namiot nie trzeba zabierać wartościowych przedmiotów i najlepiej korzystać z usług strażników polniomatowych.

Na czas wypoczynku letniego lepiej się ubezpieczyć. Urlop to czas, w którym zawiera się różne, przypadkowe znajomości. Szczególnie kobiety powinny uważać na tego typu znajomości.

Ostatnia rada policji to apel o szanowanie środowiska naturalnego, ostrożne obchodzenie się z ogniem i zachowanie spokoju.

Na podstawie materiałów Wydziału Prewencji Komendy Wojewódzkiej Policji w Elblągu opracował

J.K.

UWAGA NA NOGI

Często zdarza się tak, że drobna sprawa powoduje spore zamieszanie. Tak jest na osiedlu Hallera.

Jedyna droga prowadząca z bloków przy ulicy Połomskiego do sklepu spożywczego na Kamienniej jest traktem bardzo uczęszczanym.

Niestety od dłuższego już czasu mieszkańcy mają niemałe kłopoty z poruszaniem się po tym chodniku. Rozbity beton i dziury stanowią za dnia przeszkodę nie do pokonania, natomiast nocą mogą pozostawić niemiłe pamiętki na tych, którzy nie znają tego terenu.

Choć lato zaczęło się już na dobre, to może znalazłby się ktoś kto poszedłby po rozum do głowy i zająłby tę sprawę. Jak dowiedzieliśmy się za teren ten odpowiedzialny jest Zarząd Miasta.

Zniecierpliwieni mieszkańcy czekają na reakcję.

mir

GE Capital Bank

KORZYSTNE KREDYTY

- Samochodowe w 60 min (również dla rolników)
- Gotówkowe do 10 000 zł
- Mieszkaniowe - okres kredytowania do 10 lat
- INWESTYCYJNE i branżowe dla rolników
- Leasing - min. formalności

Zapraszamy do TOWARZYSTWA PROMOCJI I DORADZTWA KAPITAŁOWEGO „A CONTO” KWIDZYN, ul. 11 Listopada 11, tel. 62-00

NIE PŁAĆ WIĘCEJ NIŻ TRZEBA!
Jeśli chcesz kupić bardzo dobry

WĘGIEL

ORZECH I GAT. - 298 zł/tona
KOSTKA I GAT. - 318 zł/tona
KOKS - 390 zł/tona

Przyjeżdż lub zadzwon do depozytowego składu kopalin „PIAST”

RATY! **RATY!**

SADLINKI - wyładownia PKP
Zapewniamy transport i załadunek.
TEL. (055) 79-75-61

HARCERSKA WYSTAWA NA ZAMKU

Zdjęcia, kroniki, harcerskie proporce i sztandary znalazły się na otwartej w sali kwidzyńskiego zamku wystawie „60-lecia Harcerstwa na Ziemi Kwidzyńskiej 1937-1997”

W uroczystym otwarciu wystawy wzięli udział powojenni komendanci hufca, uczyli instruktorzy, harcerze, wśród nich przewodnicząca ZHP druha

okresie stanu wojennego Kregu Instruktorów Harcerskich Andrzeja Małkowskiego i sztandar obozowy z czarną harcerską lilijką i znakiem Roda oraz medale, znaczki, sfilmowane wywiady z seniorami kwidzyńskiego hufca. Przewodnicząca ZHP Maria



W wystawie uczestniczyli prawie wszyscy powojenni hufcowi oraz przewodnicząca ZHP harcmistrz Maria Hrabowska

Maria Hrabowska i komendant Gdańskiego Chorągwi Orzeźgorz Mierzewski. Niestety - co zauważyli wszyscy - zabrakło honorowego przewodniczącego obchodów 60-lecia harcerstwa w Kwidzynie burmistrza Jerzego Godzika i jakiegokolwiek przedstawiciela samorządu!

Na wystawie, którą otworzyli aktualny komendant hufca ZHP w Kwidzynie Andrzej Plińska i przewodnicząca Głównej Kwatery Harcerze Maria Hrabowska, znalazło się kilkadziesiąt z harcerskiego życia, które do niedawna były jeszcze w albumach prywatnych harcerzy z lat

nizację Przyjaciół Czynu w obozie w Tapiro, czy zdjęcie harcerzy i KDHH Szarża im. dra Władysława Gębka z byłym prezydentem Lechem Wałęsą z okresu stanu wojennego. Zresztą tej najbardziej zasłużonej dla kwidzyńskiego hufca, sięgającej korzeniami do drużyny Gimnazjum Polskiego drużynie poświęcono dwie specjalne gabloty. Ponadto można oglądać także harcerskie kroniki zastępów, hufca i drużyny, plakietki, totemy, proporce, sztandary, wśród nich historyczny proporzec wielokrotny, ale daremnie poszukiwany przez Służbę Bezpieczeństwa w

Hrabowska podkreśliła dużą rolę, jaką odgrywa w gdańskiej chorągwi i w ZHP harcerstwo kwidzyńskie. Była jednocześnie bardzo zdziwiona, podobnie jak instruktorzy, nieobecnością na tak ważnej uroczystości honorowego przewodniczącego obchodów 60-lecia harcerstwa na ziemi kwidzyńskiej burmistrza Jerzego Godzika oraz jakiegokolwiek przedstawiciela samorządu.

Wystawę można zwiedzać w godzinach otwarcia muzeum.



Harcerki z uśmiechem przyglądały się starym obzowym fotografiom

Ekologiczna sesja Rady Miasta Kwidzyna

Radny SLD Leszek Plewinski powiedział, że ponieważ sprawa komputeryzacji trwa już dłużej, należy ją zbadać, ale w imieniu swojego klubu dodał, że nie widzi potrzeby powoływania specjalnej komisji.

Jest komisja rewizyjna, w której są przedstawiciele wszystkich ugrupowań i nie ma sensu stwarzać dodatkowej procedury.

Radny Andrzej Władkowski zaproponował inne rozwiązanie, wnosząc o powołanie komisji ekspertów.

Radny Andrzej Fortuna stwierdził krótko, że wniosek stwierdził KFP należy przegłosować i zakończył dyskusję. Wniosek radnych KFP o powołanie specjalnej komisji do zbadania komputeryzacji Urzędu Miejskiego nie przeszedł. Poparli go jedynie radni KFP. Tym samym specjalna komisja nie będzie powołana.

Kwidzyn i ochrona środowiska

Dyrektor Wydziału Ochrony Środowiska Urzędu Wojewódzkiego w Elblągu Michał Rajkiewicz omówił podstawowe problemy Kwidzyna w zakresie ochrony środowiska. Poruszył m.in. sprawę zanieczyszczenia w ostatnich latach wód podziemnych, głównie związkami azotu. Jak stwierdził M. Rajkiewicz, 20 lat temu ilość amoniaku w wodach podziemnych była niska, obecnie jest wysoka. Dodał, że rzeka Liwa jest w dalszym ciągu zanieczyszczona i w tej mierze jest wiele do zrobienia. Główną źródła zanieczyszczeń to osiedla ludzkie, produkujące tzw. ścieki bytowo-gospodarcze. Źródło zanieczyszczeń związkami azotu to rolnictwo zarówno produkcja roślinna, jak i zwierzęca. Nawet w kryzysowym w zakresie nawozienia roku 1992 do środowiska w województwie elbląskim trafiło 30 tys. ton czystego azotu, z tego 23 tys. ton w oczyszczalni w Elblągu, do której trafiła 40 tys. m³ dobowo produkując 0,220 ton azotu rocznie. Wszystkie ścieki w województwie elbląskim są źródłem jedynie 160 ton azotu rocznie. Zdaniem M. Rajkiewicza

to jest główną przyczyną podwyższonej ilości amoniaku w wodach gruntowych oraz w Liwie, która między innymi z tego powodu nie może być rzeką o pierwszej klasie czystości.

Jeżeli nawet oczyszczimy wszystkie ścieki komunalne na wsi i w mieście, to musimy postawić barierę dopływu czynników biogenych z produkcji rolniczej.

Dyrektor Wydziału Ochrony Środowiska UW przypomniał problemy miasta związane głównie z oczyszczaniem miejskich ścieków, a także sposobu ich rozwiązania. Zgodził się z wnioskiem burmistrza Kwidzyna, żeby

wojewódzkiego inspektora ochrony środowiska - są: gorzelnia w Górkach, ścieki socjalno-bytowe z byłego osiedla po PGR oraz International Paper. Krystyna Wątroba podkreśliła, że zakłady papiernicze wykonywały szereg inwestycji prowadzących do wyeliminowania zanieczyszczeń. Nadal jednak głównym problemem jest przedostanie się zanieczyszczeń wód opadowych z terenu przedsiębiorstwa.

K. Wątroba poinformowała o ostatnich wynikach przeprowadzonej w IP kontroli. Kontrolowane ścieki odprowadzane z oczyszczalni do Wisły 11

uchwał, wśród których znalazła się uchwała dotycząca szczegółowych zasad utrzymania czystości i porządku na terenie gminy. Wyszczególniono w niej wymagania w zakresie utrzymania czystości i porządku na terenie nieruchomości. Uchwała reguluje także sprawy jak: usuwanie odpadów komunalnych z terenów publicznych i nieruchomości, określa obowiązki osób utrzymujących zwierzęta domowe. Wprowadza m.in. zakaz utrzymywania zwierząt gospodarskich na terenach budownictwa wielorodzinnego. Inną przyjętą uchwałą jest szczegółowa procedura doty-



Na sesję przybyli przedstawiciele wszystkich instytucji związanych z ochroną środowiska

decyzyje podejmowane przez kierowany przez niego wydział były konsultowane z miastem.

M. Rajkiewicz wyraził zadowolenie i podziękował Radzie Miasta za potraktowanie ochrony środowiska jako odrębnego tematu sesji. Mam nadzieję, że uda nam się do środowiska w najbliższych pięciu latach poprawić tak, byśmy mieli satysfakcję z własnej pracy.

Liwa nadal zanieczyszczona

Krystyna Wątroba, wojewódzki inspektor ochrony środowiska, omówiła wyniki badań prowadzonych przez WIOS na terenie Kwidzyna. Mówiła m.in. o stanie czystości Liwy. Podkreśliła, że poprawa czystości rzeki nastąpiła zwłaszcza po skierowaniu miejskich ścieków do oczyszczalni International Paper.

Głównymi źródłami zanieczyszczenia Liwy - według

czarzewa stwierdzono przekroczenie dopuszczalnej temperatury o ponad 2 stopnie. IP musiało zapłacić karę pieniężną.

W Kwidzynie na 282 zakłady tylko 6 ma urządzenia do redukcji emisji pyłów i do emisji gazów. Te zakłady to: International Paper, Zakłady Energetyki Ciepłej, Zakłady Elektrotechniki Motoryzacyjnej, Spółdzielnia Usług Motoryzacyjnych, Okręgowa Spółdzielnia Mleczarska i Warmińskie Zakłady Przetwórstwa Owocowo-Warzywnego. Największym źródłem zanieczyszczenia powietrza, mimo stosowania urządzeń do jego ochrony, jest International Paper. Na sesji wystąpiła Krystyna Bojanowska, kierownik higieny komunalnej kwidzyńskiego sanepidu. Omówiła badania powietrza prowadzone przez stację.

Nie tylko o środowisku

Druga część sesji to pakiet

cząca uchwalenia budżetu miasta. Radni przyjęli też uchwały dotyczące zmian w miejscowych planach zagospodarowania.

Do niektórych z przyjętych uchwał wrócimy, gdyż wymagają one szczegółowego omówienia.

Główną częścią, ponad 5-godzinną sesji była jednak ochrona środowiska. Wszystkie podstawowe materiały podczas ekologicznej sesji przyczynia się do realizacji zamierzeń dotyczących ochrony środowiska w Kwidzynie w przyszłości (do sprawy wrócimy przy okazji podsumowania 8 lat ekologicznych działań samorządu). Wiceburmistrz L. Czarnobaj poinformował, że m.in. podjęte zostaną działania w zakresie uporządkowania gospodarki ściekowej, wprowadzenia segregacji odpadów i zamknięcia oraz rekultywacji wysypiska w Bądkach.

J.K.

ZUM „BANACH” s.c.a.
Elbląg, ul. plk. Dąbka 138
tel. 33 13 50

SKLEP AGD OFERUJE

- PRALKI
- LODÓWKI
- ZAMRAZARKI
- ZMYWARKI
- PRALKO-SUSZARKI
- KUCHNIE GAZOWE

- wszystkie typy
ORAZ INNY SPRZĘT AGD
■ CZĘŚCI ZAMIENNE AGD

Polecamy Państwu
4 systemy sprzedaży ratnej
z obsługą na miejscu.

**NIE TESTUJMY JEDYNI,
ALE TESTUJMY NAJLEPSI**

PKKM s.c.

- ★ PIASKOWANIE
- ★ KONSERWACJA KONSTRUKCJI METALOWYCH

82-500 Kwidzyn
ul. Kościuszki 43
tel./fax (055) 79 62 11, (055) 79 62 79
WYKONUJEMY USŁUGI

OKNA, DRZWI, WITRYNY
termoizolacyjne, aluminiowe oraz szklanki, werandy, zabudowy balkonów, ogrody zimowe

- wyrób własny
- projektowanie, produkcja, montaż
- osuszanie ścian budynków zawilgoconych od gruntu.

ARBUD
Elbląg, ul. Królewiecka 95A
tel./fax 34-63-95

Kotły c.o. firmy: SCHÄFER, BRÖTJE, FINTERM, KADAM, TORUS oraz grzejniki, palniki, bojler na olej i gaz. Projektowanie instalacji c.o., gazowych i kotłowni

polecia firma
PBP „IZOKOR” sp. z o.o.
Kwidzyn, ul. Kościuszki 43, tel. 33-32.

PPUH „ZATORZE” ZAPRASZA DO DEPOZYTOWEGO PUNKTU SPRZEDAŻY

WĘGLA KOPALNI „PIAST”

OFERUJEMY NAJNIŻSZE CENY WĘGLA I KOKSU

ZAPEWNIAMY BEZPŁATNY TRANSPORT NA TERENIE KWIDZYŃNA I PRABUT

KWIDZYN, UL. MOSTOWA 2
tel. 79-26-31 wew. 60

UWAGA! MIESZKANCY PRABUT TEN SAM WĘGIEL KUPIĄZ W PRABUTACH UL. DASZYŃSKIEGO 12, STACJA PKP
TEL. 78-20-65
SKŁADY OPALU CZYNNE W GODZ. 8.00-16.00

- OKNA I DRZWI PCV
- demontaż, montaż, prace murarskie
- OKNA I WYŁAZY DACHOWE „FAKRO”
- PARAPETY ZEWNĘTRZNE I WEWNĘTRZNE
- PAPY, PAPY TERMOIZOLACYJNE
- GONTY ORLA
- WĘGLA MINERALNA
- STYROPIAN
- FOLIA PAROPRZEPUSZCZALNA
- BLACHODACHÓWKI
- RYNNY PCV
- i inne

DORADZTWO I WYKONAWSTWO W ZAKRESIE ROBOT DEKARSKICH

PHU „BOGLASS”
Kwidzyn, ul. Owczu 4
tel. (055) 79-45-23

PUNKT SPRZEDAŻY
Rakowiec, Magazyny G.S.
tel. (055) 79-16-94

Nadleśnictwo Kwidzyn

z siedzibą w Kwidzynie
ul. Braterstwa Narodów 67
ogłasza

przetarg ofertowy nieograniczony na:

- badanie istniejących ksiąg wieczystych na grunty i nieruchomości znajdujące się w zarządzie Nadleśnictwa;
- urządzenie ksiąg wieczystych z wykazaniem zarządu Skarbu Państwa - Nadleśnictwo Kwidzyn - na grunty i nieruchomości;
- założenie ksiąg wieczystych dla pozostałych gruntów i nieruchomości.

Szczegółowe informacje można uzyskać w siedzibie Nadleśnictwa Kwidzyn, tel. (0-55) 79-39-28.

W ofercie należy podać:

- jednostkowy koszt badania, urzędowania i zakładania dla działki,
- termin wykonania usługi.

Oferty w zamkniętych i opieczętowanych kopertach z napisem „Przetarg - księgi wieczyste” należy składać do dnia 15.07.1997 r. w sekretariacie Nadleśnictwa. Otwarcie ofert nastąpi w siedzibie Nadleśnictwa w dniu 5.08.1997 r. o godz. 10.00.

Nadleśnictwo zastrzega sobie prawo swobodnego wyboru oferentów lub unieważnienia przetargu bez podania przyczyny.

Centrum komputerowych marzeń WAKACJE W INTERNECIE

Wakacje to już normalna działalność Centrum. Od lipca każdy uczeń będzie mógł przyjechać i pracować z komputerem indywidualnie. Może korzystać z biblioteki, w której znajdują się książki o tematyce komputerowej i językowej, a także z różnego

chętnych danego dnia będzie mniej, to każdy uczeń spędzający wakacje w mieście będzie mógł przyjechać i zostanie poinformowany, jakie stanowisko przy komputerze może zająć.

Jeżeli okaże się, że pier-

Jeżeli będą wolne stanowiska, to również dorosli za jakąś symboliczną opłatą będą mogli skorzystać z Centrum.



Sekretariatem kieruje Elżbieta Kuczynska

Należy podkreślić, że dzieci i młodzież będą korzystały z Centrum Komputerowo-Językowego za darmo. Symboliczne opłaty dotyczących mają jedynie drukowania określonych materiałów, np. stworzenie przez siebie grafiki komputerowej

Mimo że praca Centrum dotyczy głównie informatyki oraz języków obcych dyrektor M. Wawryniuk ma nadzieję, że komputery i sprzęt w placówce mogą posłużyć do prowadzenia innych zajęć, takich jak biologia czy historia

Kwidzyna w XXI wiek przynajmniej jeśli chodzi o informatykę. Powstało pierwsze w Kwidzynie stałe połączenie internetowe. Wyposażenie techniczne, w tym komputery, sprzęt dydaktyczny, audiowizualny itp. pochodzi od uznanych na rynku firm, co ma gwarantować nie zasterzenie się kosztownych urządzeń przez co najmniej kilka lat. Jak wiadomo, elektronika to dziedzina, która jest swojego rodzaju sprinterem wśród innych gałęzi przemysłu. Jednak wszystko zaplanowano tak, aby miasto, które otrzymało obiekt od IP nie musiało ponosić zbyt dużych kosztów na konserwację i remonty w najbliższym czasie

Na pierwszym piętrze znajduje się pięć sal do nauki informatyki. Każda wyposażona jest w osiem stanowisk oraz dodatkową jedno nauczycielskie. Do nauki służą komputery Hewlett Packard Vectra VL 5/133. W sali pracować może 8-16 osób. W każdym pomieszczeniu istnieje możliwość wyświetlania na ścianie zawartości ekranu monitora. Do tego dochodzi jeszcze drukarka laserowa HP LaserJet 5N i kolorowa atramentowa HP DeskJet 850CXi. Wpraw-

dzie laikom nazwy i symbole niewiele mówią, ale podamy je z myślą o przyszłych użytkownikach Centrum Komputerowo-Językowego. Wszystkie komputery mogą pracować indywidualnie, a także w sieci wewnętrznej. W CK-J zastosowano też: HP NetServer LD 6/180 Pentium Pro 180, serwer poczty elektronicznej HP NetServer E40 oraz m.in. HP Plotter DesignJet 750 C1 drukarka sieciowa formatu A3 HP LJ5510MX

Drugie piętro to pięć sal do nauki języków. Każda wyposażona jest w komputer z możliwością wyświetlania danych na ekranie TV, telewizor, miniwieżę. Z sal tych mogą korzystać 12-osobowe grupy. Ogółem w CK-J znajduje się 46 komputerów PC HP Vectra VL 5/133 wyposażonych w procesor Pentium 133 Mhz, dysk twardy 1,2 GB i pamięć operacyjną 16MB. Znajdują się również 13 komputerów PC przystosowanych do tworzenia grafiki (pamięć operacyjna 32MB).

Na potrzeby Centrum wykorzystano oprogramowanie: 2-Windows NT Server 4.0, 46-Microsoft Office standard for Win 95 PL, 10-Microsoft Office Pro-

nauczycieli przeszkolonych na różnych kursach informatycznych. Nie rozbiłimy się więc o barierę kadrową. Nie ukrywamy jednak, że wiele osób nie umiało obsługiwać tej sieci. Większym problemem jest sprawa dotycząca nauczycieli języków obcych - twierdzi dyrektor CK-J.

Na razie nie do końca rozstrzygnięte są jeszcze kwestie kadrowe

Obiekt przy ul. 11 Listopada jest chroniony przez 24 godziny na dobę. Oprócz całej obsady strażników nad całością czuwa elektronika. Zdaniem Marka Wawryniuka elektronika bezbłędnie będzie strzec obiektu, wspomagając ludzi. Centrum funkcjonuje przez cały tydzień, co sprawia, że praktycznie nie pustoszają

Zapewne Centrum Komputerowo-Językowe stanie się enklawą dla miłośników komputerów. Nie będzie to jednak miejsce gier komputerowych. Służąc przede wszystkim nauce. Wykorzystując komputery np. do tworzenia grafiki czy "busując" po Internecie - jak określa to żartob. w dyrektor -



Centrum Komputerowo - Językowe to dar International Paper

rodzaju programów komputerowych - powiedział dyrektor CK-J.

Na razie trudno przewidzieć, ile młodych ludzi skorzysta z bogatej oferty Centrum. M. Wawryniuk uważa, że jeżeli

wszego czy drugiego lipca frekwencja będzie duża, to zalecycie kolejność zgłoszeń lub ustaloną zostanie godzina, o której należy przyjechać do Centrum - planuje dyrektor Marek Wawryniuk



Dyrektor Marek Wawryniuk podkreśla, że CK-J jest dla młodzieży, choć dostęp do niego mogą mieć też dorosli kwidzyńczycy



Czesław Kita, szef informatyków prezentuje laboratorium językowe

Drukowanie na zajęciach dydaktycznych będzie jednak nieodpłatne - podkreśla dyrektor.

Idea funkcjonowania CK-J mówi, że tylko dzieci i młodzież mogą korzystać z placówki, ale przewiduje się pewne wyjątki.

Spełniony sen komputerowego maniaka

Możliwości, jakie daje Centrum Komputerowo-Językowe są praktycznie nieograniczone. Placówka - co zgodnie podkreślają wszyscy - jest bramą

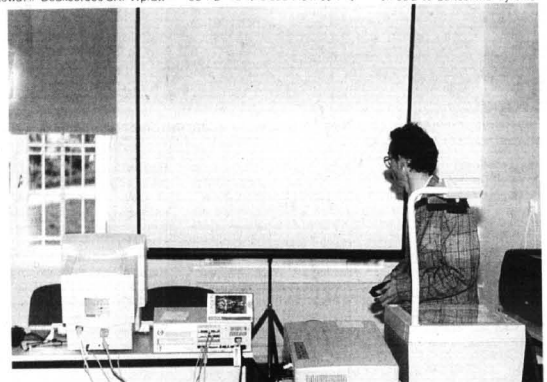

W sali konferencyjnej znajduje się najnowocześniejszy sprzęt audiowizualny

OGŁOSZENIE O PRZETARGU NIEOGRANICZONYM

Sąd Wojewódzki, 82-300 Elbląg,

ul. Trybunałska 25, pok. nr 23, tel. 32-47-94, fax 32-54-47,

ogłasza

przetarg nieograniczony

na roboty budowlano-montażowe adaptacji budynku na potrzeby Sądu Rejonowego w Kwidzynie przy ul. Kościuszki 30 a.

Termin realizacji - 18 miesięcy.

Wadium - 20 000,00 zł. Specyfikację istotnych warunków zamówienia (cena 50 zł) można odebrać w siedzibie zamawiającego, pok. nr 23 lub za zaliczeniem pocztowym.

Uprawniony do kontaktów z oferentami: Edward Meller - wtorki i piątki w godz. 8.00-10.00, tel. 32-62-57 wew. 58.

Termin składania ofert upływa dnia 7.07.1997r. o godz. 15.00.

Otwarcie ofert nastąpi dnia 8.07.1997r. o godz. 11.00 w siedzibie zamawiającego. Postępowanie będzie prowadzone z zastosowaniem obowiązkowych preferencji krajowych.

W przetargu mogą wziąć udział oferenci, którzy:

1. spełniają wymogi określone w specyfikacji istotnych warunków zamówienia,
2. spełniają wymogi określone w art. 22 Ustawy o zamówieniach publicznych.

INDECO
względnie mieszkanie

Elbląg - Stary Rynek 28, tel. 32-46-31
Pasłek - ul. Kościuszki 14 a, tel. 48-46-35

SZAFY Z DRZWIAMI SUWANymi!

professional for Win 95 PL, 10-Microsoft Visual Basic Professional, 10-CorelDraw for Win 95 7.0. Na wyposażeniu znajduje się ok. 120 programów edukacyjnych, w tym encyklopedie, atlasy, słowniki itp.

Warto wymienić też świetlicę z biblioteką, w której oprócz 40 różnych czasopism i 500 książek z dziedziny informatyki można korzystać z wielu różnych programów. Owa mediateka będzie służyć np. do samodzielnego pogłębiania wiedzy zdobytej podczas zajęć w Centrum Komputerowo-Językowym

W Centrum jest też sala konferencyjna wyposażona w rzutnik pisma i rzutnik wideo.

Dyrektor Marek Wawryniuk podkreśla, że Centrum zostało stworzone z myślą o młodzieży kwidzyńskich szkół i o tym nie można zapominać.

Kadra w CK-J

Nagle powstanie tego typu placówki w Kwidzynie sprawiło, że zaistniała potrzeba przygotowania odpowiedniej kadry. M. Wawryniuk nie miał jednak problemów ze skompletowaniem odpowiedniej kadry.

młodzież będzie mogła wiele się nauczyć.

W Centrum przelamywane też mają być ważne w informatyce bariery językowe. Jak napisano w przygotowanym mini-przewodniku po CK-J: Odpowiednio do jakości sprzętu dobrane zostało oprogramowanie - wyznaczone najpopularniejsze trendy - odpowiednio zaawansowane technologicznie. Zakładamy, że uczniowie będą się uczyć nie tylko tego, jakie technologie wykorzystywane są w polskich firmach, ale przede wszystkim tego, jakie powinny być wykorzystywane

Oprócz wszystkich zalet Centrum jest jeszcze ta, która przyczynia się do bezpieczeństwa w mieście. Komputery i renomowany sprzęt, z którego można korzystać bezpłatnie to magnes dla wielu młodych ludzi, którzy nie mogą sobie pozwolić na własny. Uczą się i korzystają z oferty CK-J nie spędzając czasu na ulicach, szukając rozrywki często kolidującej z prawem.

Dyrektor Marek Wawryniuk uważa, że jest to niezwykle ważna i jedna z wielu korzyści jakie daje placówka

Okazało się, że jest sporo

Jacek Kluczkowski

SKODA AUTO POLSKA SA
AUTORYZOWANY DEALER

AUTO - ZŁOMAŃCUK

GRUDZIĄDZ, UL. MAGAZYNOWA 1
TEL. (051) 4632823,
FAX 4632837

● SPRZEDAŻ, SERWIS, CZĘŚCI ZAMIENNE
● KORZYSTNE RATY, LEASING-
OBSŁUGA NA MIEJSCU

ZAPRASZAMY DO NOWO OTWARTEGO
PUNKTU DEALERSKIEGO

CODZIENNE GODZ. 8.00-17.00
SOBOTY 8.00-13.00

Ekspozycja Kwidzyn
TPiD „A' Conto”, ul. 11 Listopada
tel. (05579) 62-00

BRAMY
GARAŻOWE I PRZEMYSŁOWE
DRZWI
ZEWNĘTRZNE I WEWNĘTRZNE
OKNA PCV
KOMINKI
PODŁOGI LAMINOWANE
BEZPOŚREDNI IMPORTER

cumulus

82-300 Elbląg, al. Odrodzenia 37, tel. (055) 35 66 66,
zapraszamy: pn.-pt. 8.00-18.00, sob. 9.00-14.00

PHU
82-500 KWIDZYN
KAMIENNA 11B
tel. 79-40-34

iwa
TWÓJ PRODUCENT

OKNA I DRZWI PCV

PRODUKCJA MONTAŻ
- PROMOCJA -
SPRZEDAŻ RATALNA

NOWOCZESNA I FUNKCJONALNA
ZABUDOWA WNĘTRZ
- KANADYJSKI SYSTEM
DRZWI PRZESUWANYCH
PROFIL METALOWY I ALUMINIOWY

MAGNUM ZAPRASZA

Towarzystwo Rekreacyjno-Sportowe „Magnum” powstało dwa lata temu, jednak w budynku pokoszarowym rozpoczęła swoją działalność od grudnia 1995 roku. Wcześniej towarzystwo tylko dzierżawiło obecną teren, po wyremontowaniu budynku własnymi środkami i wykupieniu budynku, „Magnum” podpisało umowę z Miejskim Zakładem Budżetowym na różnego rodzaju usługi typu: gimnastyka korekcyjna, zajęcia wychowania fizycznego oraz zajęcia pozalekcyjne dla grup sportowych, trenujących różne dyscypliny sportu. Towarzystwo może prowadzić odpowiednie treningi pod kątem siły, wydolności, itp. Zajęcia prowadzi trzech instruktorów: mgr Ireneusz Śmigelski, trener II klasy w kulturystyce i podnoszeniu ciężarów, absolwent gdańskiej AWF oraz specjalizacji trenerskiej, prowadzonej przez znanego kwidzyńskiego Waldemara Baszanowskiego oraz mgr rehabilitacji Bożena Mikus i fizjoterapeutka Sylwia Śmigelska.

Silownia posiada prawie kompletne wyposażenie techniczne - 11 podstawowych maszyn, kilka sztang, zestaw sztangielek, ławki korekcyjne, stojaki, ławki, itp. Praktycznie na 85 % jest to pełna silownia, do tego dochodzi jeszcze sala do aerobiku, w której prowadzone są zajęcia korekcyjne. Zakupiono specjalistyczny sprzęt do gimnastyki korekcyjnej dla dzieci od lat 6 do 15. Planowane jest także utworzenie ogólnej sekcji ćwiczeniowej pod kątem sportów siłowych, niekoniecznie samej kulturystryki, co zależeć będzie od zainteresowania osób chętnych ze szkół średnich oraz VIII klas szkół podstawowych. Jak mówi trener Ireneusz Śmigelski:

W tej chwili planujemy skupić się bardziej na prowadzeniu tej sekcji bardziej pod kątem kulturystyki. Podnoszenie ciężarów oraz trochę siłowy prowadzony jest przez LKS Nadwiślanin Kwidzyn, dlatego chcielibyśmy się bardziej nastawić na kulturystykę. Nie jest to typowa dyscyplina dla młodzieży szkolnej, ale trochę starszej 19-, 21-letniej. Kulturystyka to jest sport, w którym dopiero po minimum 3 latach ma się jakieś efekty pracy, z którymi można uczestniczyć w odpowiednich zawodach.

W przyszłości planowane jest także poszerzenie usług oferowanych przez towarzystwo, związanych z odnową biologiczną o saunę, solarium, masaż, itp.

Najważniejszą formą działalności jest działalność usługowa. Magnum prowadzi usługi na siłowni, rehabilitacyjno-rekreacyjną oraz typowo rehabilitacyjną. Dodatkowo prowadzony jest także minisklep, w którym kupić można odżywki oraz odzież sportową.

„Magnum” jest stosunkowo nową placówką, jednak na brak klientów nie może narzekać. Średnio z siłowni korzysta około 40-60 osób w miesiącu, natomiast z gabinetu rehabilitacji 6-8 osób. Z siłowni korzystają mogą osoby powyżej 14 roku życia, młodzi, zobowiązani są do okazania zaświadczenia od rodziców o dobrym stanie zdrowia i zezwoleniu na ćwiczenia na siłowni, oczywiście pod zwiększoną opieką trenera. Przychodzi też osoby starsze. Właściciel to ponad połowa korzystających z siłowni to osoby powyżej 30 roku życia, tak więc nie można powiedzieć, że jest to zajęcie dla młodzieży. Zapytaliśmy trenera siłowni, Ireneusza Śmigelskiego, o to jaka forma ćwiczeń obowiązuje na siłowni „Magnum”.

Jeśli ktoś przychodzi do nas po raz pierwszy, a wcześniej gdzieś ćwiczył, to do jego treningu specjalnie się nie wtrącam.

Gdy ktoś ma jakieś pytania oczywiście służę poradą lub wskazówkami.

Bywa, że ktoś przychodzi po raz pierwszy w życiu na siłownię. Wówczas muszą się dowiedzieć po co on przyszedł: czy aby się odchudzić, poprawić swoją sylwetkę, czy też aby ćwiczyć poszczególne części ciała. Oczywiście osobom nie mającym zielonego pojęcia o korzystaniu z siłowni, demonstruję zestaw ćwiczeń na maszynach, w zależności od stopnia zaawansowania i możliwości ćwiczącego. Jeśli ktoś planuje korzystanie z siłowni przez okres dłuższy, np. 2-3 miesiące, to układam także program ćwiczeń na ten okres.

Z usług siłowni od dłuższego już czasu korzystają niepełnosprawni z Klubu Młodzieży Niepełnosprawnej „Tacy Sami”.

Współpraca między obiema organizacjami trwa już od dawna, towarzystwo udostępniło klubowi lokal, a także umożliwia bezpłatne korzystanie z usług „Magnum”. W ramach współpracy KMN „Tacy sami” planuje od września uruchomić minibar, w którym można będzie wypić kawę, zjeść ciastko, itp. Będzie to na pewno z korzyścią dla obu organizacji.

W planach Towarzystwa jest także prowadzenie kursów rehabilitacyjnych dla osób niepełnosprawnych oraz ofiar wypadków. W tym celu potrzebne jest wybudowanie windy lub podjazdu do głównego holu. Niestety, zebranie funduszy, o które zabiega „Magnum” w Państwowym Funduszu Rehabilitacji Osób Niepełnosprawnych wymaga trochę czasu, tak więc prace z tym związane mogłyby się rozpocząć dopiero w przyszłym roku.

Od września planowane jest także wyjście z propozycją do szkół podstawowych prowadzenia zajęć z gimnastyki korekcyjnej dzieci w klasach młodszych. „Magnum” chciałoby także dotrzeć do zakładów pracy i zaoferować im, aby nastawiły się na zwracanie kosztów rehabilitacji swoich pracowników.

Towarzystwo Rekreacyjno-Sportowe „Magnum” nie ogranicza się do działalności w samym budynku, ale wychodzi także w plener. Jedną z takich imprez były Zawody Kulturystyczne, które odbyły się podczas tegorocznych Dni Kwidzyna i Śmigelski:

Planowaliśmy zorganizowanie tej imprezy bardziej pod kątem wyczynowych sportowców, jednak stwierdziliśmy, że lepiej będzie zachęcić kwidzyńskich do spróbowania swoich sił w tak nietypowej dyscyplinie, jaką jest wielobój. Zawody polegały na tym, że mieliśmy ustawionych 5 stanowisk, na których nie chodziło o to, by ktoś podniósł jak największy ciężar, ale aby wykonać co najmniej 6 powtórzeń. Zainteresowanie było bardzo duże, jednak na start zdecydowało się tylko 16 osób. W przyszłym roku chcemy powtórzyć tę imprezę. W listopadzie br. planujemy jeszcze organizację Otwartych Mistrzostw Kwidzyna w wyciskaniu z pozycji leżącej.

Towarzystwo „Magnum” bardzo dobrze przyjęło się na terenie Kwidzyna, umiemy wtapiając się w środowisko oraz oferując coraz to nowe usługi. Najlepszym przykładem tego są plany urozmaicenia życia sportowego na osiedlu Hallera. Planuje się bowiem utworzenie 2 kortów tenisowych oraz boks do koszykówki i siatkówki, co znakomicie wypełni lukę pod tym względem.

Zapraszamy do korzystania z usług siłowni:

- karnet miesięczny dla uczniów kosztuje 30 zł (na kolejne wejścia rabat)
- karnet miesięczny dla pracujących wynosi 35 zł (na kolejne wejścia rabat)
- pojedyncze wejście na siłownię kosztuje 3 zł, co uprawnia do ćwiczeń przez cały czas od 15.00 do 21.00.

ZAWODY STRZELECKIE

W Grzepie koło Sztumu odbyły się Zawody Strzeleckich Klubów Oficerów Rezerwy i Sekcji Strzeleckich, działających w rejonie Zarządów Rejonowych Ligi Obrony Kibki i Kwidzyna.

W zawodach udział wzięło 8 trzyosobowych drużyn, reprezentujących Kluby Oficerów Rezerwy i Sekcje Strzeleckie z Malborka, Kwidzyna, Prabut oraz Sztumu. W czterech rozegranych konkurencjach strzelano kolejno z: pistoletu KbK AK, pistoletu wojkowego P-64, rzucano granatem. W pojedynku strzeleckim wyłoniono najlepszych uczestników tych zawodów.

Konkurs indywidualny KbK AK:

1. Zbigniew Strzelczyk (KOR Prabuty II) - 89 pkt
2. Waldemar Rumiński (KOR Prabuty II) - 85 pkt
3. Leona Koniol (KOR przy ZK Sztum) - 86 pkt

Konkurs indywidualny PW-64:

1. Jarosław Wilanowski (KOR przy ZK Sztum) - 84 pkt
2. Wojciech Pietruszewski (KOR przy ZK Sztum) - 82 pkt
3. Mariusz Czarnuch (Sekcja Strzelecka przy Zarządzie Rejonowym Sztum) - 82 pkt

Konkurs indywidualny w rzucie granatem:

1. Andrzej Osiński (Sekcja

Strzelecka przy ZR Sztum) - 7 pkt

2. Stanisław Mikotajków (KOR Prabuty) - 7 pkt

3. Mirosław Podolski (KOR przy ZK Sztum) - 6 pkt

Pojedynki strzelecki:

1. KOR Prabuty I

2. KOR przy ZK Sztum

3. KOR Prabuty II

Indywidualna punktacja trójboju:

1. Mariusz Czarnuch (Sekcja Strzelecka przy ZR Sztum) - 171 pkt

2. Zbigniew Strzelczyk (KOR Prabuty II) - 170 pkt

3. Waldemar Rumiński (KOR Prabuty II) - 169 pkt

Punktacja drużynowa:

1. Klub Oficerów Rezerwy Prabuty - 510 pkt

2. Klub Oficerów Rezerwy przy ZK Sztum - 497 pkt

3. Klub Oficerów Rezerwy przy ZK Sztum II - 463 pkt

Najlepsi zawodnicy oraz drużyny otrzymały pamiątkowe puchary i nagrody rzeczowe. Nagrody wręczał dyrektor Zakładu Karnego w Sztumie Pan Tadeusz Buber Bubrowicki.

Na zakończeniu tych zawodów odbyła się jeszcze jedna uroczystość, podczas której uhonorowano najlepszych członków Klubów Oficerów Rezerwy. Odznaczeni zostali: Zbigniew Strzelczyk - brązowym medalem za Obronność Kraju, Edward Szoł - srebrnym medalem za Zasługi dla LOK oraz Andrzej Wydręka, Andrzej Przybysz, Romuald Kainiski - brązowym medalem za Zasługi dla Ligi Obrony Kraju.

Podczas tego turnieju do zawodów okręgowych, które odbędą się 28-29 czerwca w Prabutach, zakwalifikowały się dwie ekipy: Klub Oficerów Rezerwy Prabuty oraz Klub Oficerów Rezerwy, istniejący przy Zakładzie Karnym w Sztumie. mir

PODARUJMY POLSKIE WAKACJE!

Już od pięciu lat Oddział Gdański Towarzystwa Przyjaciół Grodna i Wilna organizuje święta i wakacje polskich dzieci ze Wschodu w naszym kraju. W ubiegłym roku w ponad stu miejscowościach wakacje spędziło prawie 500 dzieci z Litwy, Białorusi i Kazachstanu. W roku bieżącym plany organizatorów są jeszcze bardziej ambitne, gdyż akcja ma objąć 1997 polskich dzieci z terenu: Estonii, Litwy, Białorusi, Ukrainy, Moldawii, Rosji, Gruzji, Syberii i Kazachstanu. Patronat nad akcją zapowiadają „Sygnali Dnia”, Program ITVP i „Lato z radiem”.

Program pomocy dzieciom rodzin polskich, mieszkających na Wschodzie trwa już od dawna i rozszerza się na całą Polskę. Wiele dzieci znalazło w polskich domach rodzinę, do której rokrocznie chętnie wracają, zapominając choć na pewien czas o ciężkich warunkach, panujących w domach. Tegoroczna, dwunasta już akcja realizowana jest w ramach Zadania Edukacyjno-Dobroczynnego „Rodzina polska - polskim dzieciom ze Wschodu” i ma poparcie Ministerstwa Pracy i Polityki Społecznej. Głównym celem zadania jest stworzenie polskiej tożsamości kulturowej, aby stało się naszym narodowym polskim zwyczajem zapraszać do swoich domów na święta i wakacje dzieci,

szczególnie sieroty, tak że Wschodu jak też - w coraz większym stopniu - z krajowych Domów Dziecka.

Apujemy do rodzin z Kwidzyna i okolic, ufundując wakacje w Polsce polskim dzieciom. Polskie dzieci na Wschodzie są przygotowane do wyjazdu, czekają tylko na zaproszenie. Jeśli jednak nie stać was na to, dołóżcie choćby parę groszy na ten szczytny cel. Zainteresowanym podamy numer konta: Bank Gdański SA IV Oddział w Gdańsku, 10401211-663814-132.

Animatorem tej akcji nie zależy tylko i wyłącznie na zgłoszeniach kolejnych rodzin z całego kraju, ale i na sfinansowaniu kosztów przewiezienia i odwiezienia dzieci. Koszty te wynoszą w granicach 530zł z terenu Kazachstanu i Syberii, a z pozostałych krajów 150-280 złotych.

Zaznaczamy, że jako darowizna na rzecz organizacji charytatywnej, wszelkie datki podlegają odpisowi od podatku dochodowego. Podobnie jak koszt utrzymania dzieci - polskie rodziny otrzymają odpowiednie zaświadczenie od Towarzystwa Przyjaciół Wilna i Grodna.

Osoby zainteresowane zaproszeniem dziecka zą Buga do swojego domu, mogą się zgłaszać do Miejskiego Ośrodka Pomocy Społecznej w Kwidzynie, gdzie otrzymają wzorcowe egzemplarze potrzebnych dokumentów.

oprac. mir

RYWALIZOWALI

POZOŁNIERSKU

Inspektor Obrony Cywilnej Urzędu Miejskiego w Kwidzynie, Andrzej Szpala, był pomysłodawcą i organizatorem konkursu „Sprawni jak żołnierze”, w którym rywalizowali uczniowie kwidzyńskich szkół podstawowych. Indywidualnie wygrał Przemysław Wiącek z „Czwórki”. Szkoła Podstawowa nr 4 triumfowała drużynowo.

Do rywalizacji w konkursie „Sprawni jak żołnierze”, który był kolejną imprezą, rozgrywaną na kwidzyńskiej strzelnicy, stanęły 3-osobowe drużyny, reprezentujące kwidzyńskie szkoły podstawowe nr 2, 4, 5, 8 i 9, Szkołę Podstawową Nr 1 z Prabut oraz Szkołę Podstawową z Otlowa (gm. Gardęja). Uczniowie rywalizowali w strzelaniu, w rzucie piłeczką palantową, na torze przeszkód oraz musieli wykazać się znajomością przepisów ruchu drogowego i wiadomościami z zakresu obrony cywilnej.

Zespołowo w pierwszej edycji konkursu „Sprawni jak żołnierze” dla szkół podstawowych zwyciężyła drużyna Szkoły Podstawowej nr 4 - 186 pkt., przed Szkołą Podstawową nr 1 z Prabut - 162 pkt. i kwidzyńską „Dziwiątką” - 148 pkt. Dalesze miejsca zajęły: SP 5, SP 2, SP 8 i SP Otlowa.

Indywidualnie trzy pierwsze miejsca zajęli uczniowie „czwórki”. Najsprawniejszym został Przemysław Wiącek, który wyprzedził swoich szkolnych kolegów: Tomasza Sobieszewskiego i Marcin Chochowicz, czwarty był Kacjan Zochowski, piąty Mirosław Chochowicz - obaj ze Szkoły Podstawowej Nr 1 z Prabut, a szósty Michał Kowalczyk z kwidzyńskiej „piątki”. mm

Burmistrz Miasta Kwidzyna

poszukuje do pracy w nadzorze budowlanym
Urzędu Miejskiego
Inżyniera budowlanego.

Podanie wraz z życiorysem należy złożyć w biurze
Architekta Miejskiego
w terminie **do 15.07.97 r.** pod adresem:

Urząd Miejski
82-500 Kwidzyn
ul. Warszawska 19
tel. (055) 79 42-31 wew. 312

200009

Centrum Komputerowo-Językowe w Kwidzynie

ogłasza przetarg nieograniczony
na
całodobową ochronę obiektu.

Przetarg odbędzie się **17.07.1997 r. o godz. 11.00 w sali nr 21 w CKJ.**
Oferty należy składać w siedzibie Centrum w dwóch zaklejenych kopertach.

Ostateczny termin składania ofert **między 15 lipca 1997 r. o godz. 15.00.**

Szczegółowy formularz informacyjny można uzyskać w CKJ w Kwidzynie, ul. 11 Listopada 13 lub telefonicznie (0-5579) 35-28.

200011

Rada Nadzorcza

Spółdzielni Mieszkaniowej

„Pomezania”

w Kwidzynie, ul. Spółdzielca 1

ogłasza konkurs na stanowisko

PREZESA ZARZĄDU

Kandydat powinien spełniać następujące wymogi:

1. wykształcenie wyższe lub średnie
2. staż pracy w spółdzielczości mieszkaniowej
3. dobra znajomość zagadnień prawno-ekonomicznych, spółdzielczości mieszkaniowej

Oferta składana przez Kandydata powinna zawierać:

1. podanie z motywacją ubiegania się o stanowisko prezesa zarządu wraz z zarysem koncepcji działania Spółdzielni w najbliższych latach,
2. kwestionariusz osobowy,
3. odpis dyplomu ukończenia szkoły,
4. oświadczenie kandydata o niekaralności, w tym za przewinienia zawodowe,
5. oświadczenie kandydata, że nie toczy się przeciwko niemu postępowanie karne lub karno-skarbowe,
6. zaświadczenie o stanie zdrowia, pozwalające na zajmowanie stanowiska prezesa zarządu.

Ofertę wraz z dokumentami należy składać w zamkniętej kopercie z dopiskiem „Konkurs” pod adresem:

Rada Nadzorcza Spółdzielni Mieszkaniowej „Pomezania”
w biurze Spółdzielni w terminie do **dnia 18 lipca 1997 r.**

Rozstrzygnięcie konkursu nastąpi w terminie do dnia 31 lipca 1997 r. Rada Nadzorcza zastrzega sobie prawo odrzucenia oferty bez podania przyczyny.

200015

SPŁYNAĆ LIWA

ZWIĄZEK MIĘDZYGMINNY TOWARZYSTWO TURYSTYCZNE LIWA JEST INICJATOREM UTWORZENIA TURYSTYCZNEGO SZLAKU KAJAKOWEGO NA LIWIE. O PLANACH TYCH INFORMOWALIŚMY CZYTELNIKÓW W UBIEGŁYMGODNIOWYM WYDANIU „KK”. DZISIAJ CHCIELIBYŚMY PRZYBLIŻYĆ PAŃSTWU IDEĘ TEGO PRZEDSIĘWZIĘCIA I SAM SZLAK WRAZ Z JEGO ATRAKCJAMI.

Szlak kajakowy rozpoczyna się w Prabutach, na miejskiej plaży nad Jeziorem Dziergoń, a kończy na Przysiani, Batorego w Kwidzynie. Wzdłuż tego przeszło pięćdziesięciokilometrowego odcinka w tym roku budowane zostaną dwa pola namiotowe, połączone z przysiankami, leśnymi parkingami, miejscami na ognisko. Projektodawcy zakładają prowadzenie przy polach namiotowych sezonowej gastronomii i sanitariatów.

W chwili obecnej ZMTT „Liwa” wraz z Nadleśnictwem Kwidzyn

najbliższym czasie pięć kajaków zimą w Prabusach, na miejskiej plaży nad Jeziorem Dziergoń, a kończy na Przysiani, Batorego w Kwidzynie. Wzdłuż tego przeszło pięćdziesięciokilometrowego odcinka w tym roku budowane zostaną dwa pola namiotowe, połączone z przysiankami, leśnymi parkingami, miejscami na ognisko. Projektodawcy zakładają prowadzenie przy polach namiotowych sezonowej gastronomii i sanitariatów.

Członkowskie gminy płacą składki w wysokości zależnej od liczby mieszkańców. W chwili obecnej składka wynosi 1,32 zł od osoby. Pieniądze te przeznaczają się na działalność Towarzystwa Turystycznego

konane zostaną tablice informacyjne. Planowane jest nawet nakreślenie promocyjnego filmu. Aby uatrakcyjnić szlak, Towarzystwo proponować będzie noclegi w indyjskich namiotach typu, a jedno z pól namiotowych wybudowane zostanie w stylu wioski indyjskiej. W założeniach rozwoju szlaku jest także zaangażowanie gospodarstw rolniczych leżących wzdłuż rzeki przy organizowaniu noclegów i posiłków. Miejsca biwakowe, szlak rzeczny, leśne drogi dojazdowe do przysiani i pól namiotowych, droga samochodowa Kwidzyn - Prabuty oznakowane mają być tablicami informacyjnymi. Na jeziorze Liwiec wyznaczony zostanie szlak oznakowany tablicami dotyczącymi rezerwatów przyrody (gm. Prabuty).

A jak wygląda sam szlak, co możemy zobaczyć ciekawego spływając Liwą?

Punktem wyjściowym szlaku - jak już wspomnieliśmy - ma być jezioro Dziergoń, największy zbiornik wodny w dorzeczu Liwy. Na jeziorze znajdują się trzy wyspy. Z jeziora Dziergoń wpływamy po 3 km na jezioro Liwiec, u którego wschodnich brzegów leżą Prabuty. W miejscu obejrzec można ruiny spalonego kościoła gotyckiego i zamku, katedrę zbudowaną w latach 1310-1330 na wzór katedry kwidzyńskiej „Kościół polski” z przełomu XIV i XV wieku.

Jezioro Liwiec jest rezerwatem przyrody, utworzonym dla ochrony miejsc legowych ptactwa wodnego i błotnego oraz bagiennej roślinności. Po opuszczeniu jeziora Liwa kieruje się na zachód w stronę Kwidzyna. Jest to niezwykle kręty i piękny odcinek rzeki, pełen sztucznych i naturalnych przeszkód w postaci starych młynów, stopni wodnych, gładów narzutowych, zwalonych drzew zarośli. Na malowniczo zalesionych brzegach można znaleźć wymarzone miejsca do biwakowania.

Już dzisiaj namawiamy Państwa na udział w spływie. Może okazać się, że właśnie ta forma wypoczynku odpowiada Wam najbardziej.

Z KWIDZYNA KAJAKIEM NA MILENIUM

Ogólnopolski Gwieździsty Spływ Kajakowy Wisłą i jej dopływami na 1000-lecie miasta Gdańska, to zorganizowana przez Polskie Towarzystwo Turystyczne-Krajoznawcze, Polski Związek Kajakowy oraz Komisję Turystyki Kajakowej „Ziemi Gdańskiej” jedna z imprez przygotowanych na milenium tego miasta. W spływie uczestniczyć będą osoby indywidualne, kluby i sekcje kajakowe, a także harcerze i młodzież szkolna z całego kraju. Kulminacją spływu będzie uroczysta parada kajaków na Motławie.

W spływie tym uczestniczyć będzie także kwidzyńska, Halina Klein, członkini Jacht Klubu „Liwa”, posiadająca najwyższe odznaczenia w turystyce wodnej. Jest zdobywczynią platynowej i diamentowej odznaki za wytrwałość, które to otrzymuje się odpowiednio po przepleczeniu 10 tysięcy i 16 tysięcy kilometrów, a także Przewodnikiem Turystyki Kajakowej II stopnia „Kurier Kwidzyński” przeprowadził krótką rozmowę z naszą kaja-

Sanem i częściowo Wisłą. W dniach 1-9 czerwca pokonali odległość 246 km od Przemysła do Kazimierza Dolnego, mając także miejscowości jak: Jarosław, Siemiana, Leżajsk czy Stalowa Wola. Gwieździsty Spływ Kajakowy nie ma ściśle określonego regulaminu, jedynym wymogiem jest dotarcie do dnia 20 lipca do Człuchowa, gdzie spotkać się mają wszyscy uczestnicy tej imprezy i wspólnie udać się do Gdańska. Można było

spłynąć pełną trasą wraz z pilotem głównym spływu, który 12 czerwca wyruszył z Goczałkowic, a każdy chętny mógł dołączyć się w dowolnym momencie. Halina Klein, z uwagi na ograniczoną ilość wolnego czasu grupy zaprzyjaźnionych kolejarzy (z którymi wspólnie uczestniczy w wielu podobnych imprezach) z Bielska-Białej dostosowała się do ich możliwości. Swoją trasę spływu podzieliła na etapy. Pierwszym był etap z Przemysła do Kazimierza, a kolejnym był 546 km odcinek Wisły z Goczałkowic do Warszawy. W dniach od 19 lipca do 8 sierpnia 1996 roku udało jej się pokonać ten odcinek razem z zaprzyjaźnioną grupą z Bielska-Białej.

Trzeci etap podróży zakończył się stosunkowo niedawno. Od 6 do 16 czerwca br. pokonała 251 km odcinek od Przasnysa do Warszawy, płynąc Płsną, Nawią oraz Kanalem Żerańskim. Kwidzyńska kajakarka chce dołączyć do płynącej grupy w okolicach Warszawy. Końców, czwarty etap zaplanowała w

Wisza



Okolice młyna w Szadowie to wspaniałe miejsce na biwak



Liwa płynie przez piękne tereny

oczyszczając rzekę, aby zwiększyć jej spławność. Rozważa się możliwość zatrudnienia przy tych pracach 5-10 bezrobotnych. Towarzystwo dysponuje sprzętem wypożyczonym przez Miejski Zakład Budżetowy w Prabutach, samo chce dokupić w

„Liwa”, mającą na celu promowanie regionu pod względem turystycznym. „TT „Liwa” ma za sobą organizację pierwszego spływu. W połowie lipca planowany jest spływ inauguracyjny. Po jego zakończeniu rozpocznie się budowa wspomnianych wyżej pól namiotowych i przysianki. Towarzystwo chce organizować imprezy spływowe na zamówienie, dla poszczególnych instytucji, organizacji, przedsiębiorstw, grup zorganizowanych, a także dla dziennikarzy, naukowców, młodzieży szkolnej itp. Wybrać będzie można spływy 1-, 2-, 3-dniowy, wczasowy kajakowo-pieszny, wycieczki kajakowo-rowerowe. W celu promowania turystycznego szlaku kajakowego wydane zostaną przewodniki turystyczne po rzece Liwie i okolicach, pocztówki, ulotki, wy-



Halina Klein z komandorem Gwieździstego Spływu Andrzejem Michalczykiem

karka, która już od dłuższego czasu uprawia to pasjonujące hobby. W ciągu 35 lat przepleciła 52 rzeki i jeziora, co razem daje ponad 17 tysięcy kilometrów. Jak się dowiedzieliśmy Halina Klein, razem z Rudolfem Podzorskim z Bielska-Białej jako pierwsi zgłosili się do uczestniczenia w tym spływie. Razem też rozpoczęli ten spływ, już w czerwcu ubiegłego roku, płynąc

Absolwent w RUP

Transformacja gospodarcza dokonująca się w Polsce w ostatnich latach przyniosła wiele wymiernych korzyści w postaci prywatyzacji, stworzenia systemu bankowego dostosowanego do krajów Europy Zachodniej. Jednocześnie wraz z rozwojem gospodarczym pojawiły się problemy dotąd nieznanne, np. bezrobocie. Wśród bezrobotnych znajdują się młodzi ludzie - absolwenci różnych szkół. Młodzież wkraczająca w dorosłe życie staje często przed dylematem, gdzie szukać pracy, jak odnaleźć się w nowej rzeczywistości. Absolwentom służą pomocą rejonowe urzędy pracy, kierując bezrobotnych młodych ludzi na szkolenia, pośrednicząc w zawieraniu umów o pracę. Obowiązują aktywizacja w formie prac interwencyjnych, robót publicznych, udzielają pożyczek.

W myśl obowiązujących przepisów absolwentem nie przysługują zasiłek dla bezrobotnych. Za absolwentów uważa się osoby, które ukończyły szkołę ponadpodstawową publiczną lub niepubliczną o uprawnieniach szkoły publicznej albo szkoły wyższe państwowe lub niepaństwowe, o ile w ostatnich 12 miesiącach trwania nauki osoby te nie były zatrudnione. Status absolwenta przysługują również osobom, które ukończyły studia podyplomowe lub doktoranckie, podjęte w okresie 6 miesięcy od dnia ukończenia szkoły wyższej.

Status absolwenta otrzymują także osoby, które ukończyły co najmniej 12-miesięczne przygotowanie zawodowe w ramach Ochotniczych Hufców Pracy, szkoły specjalnej, 24-miesięczne dziennie kursy zawodowe, jeżeli w okresie ostatnich 12 miesięcy nie były zatrudnieni. Za absolwentów uważa się także osoby niepełnosprawne, które uzyskały uprawnienia do wykonywania zawodu.

cd. na str. 10



TT „Liwa” zorganizowało już pierwszy mały spływ kajakowy

Bliższe informacje osiągnąć można u dyrektora ZMTT „Liwa” Anny Kędziory - ul. 15 Sierpnia 10 (budynki Kwidzyńskiego Inkubatora Przedsiębiorczości), tel. (055) 79 41-80.

PŁYTKI CERAMICZNE



OPOCZNO

GRUDZIĄDZ, ul. Chełmińska 3
tel. 28-333
w godz. 10.00 - 18.00

- ◆ Kleje ATLAS do płytek ceramicznych
- ◆ Masy fugowe kolorowe
- ◆ Artykuły do montażu glazury
- ◆ Listwy wykończeniowe

GWARANCJA 5 LAT NA PŁYTKI

Udzielamy upustów
dla INWESTORÓW I FIRM
w wysokości 12%
przy zakupie powyżej 100 m²

Komunikat Elbląskiej Izby Rolniczej

W ślad za wcześniejszymi ogłoszeniami, na podstawie informacji przekazanej z MRIGZ, Zarząd Elbląskiej Izby Rolniczej podaje wykaz firm, do których uprawnieni rolnicy z województwa elbląskiego mogą składać oświadczenia o zamiarze nieodpłatnego nabycia akcji:

1. w trybie ustawy z dnia 30 sierpnia 1996 r. o komercjalizacji i prywatyzacji przedsiębiorstw państwowych (Dz. U. Nr 118 poz. 561 z późn. zm.)
 - „PZZ Kwidzyn” Sp. z o.o., ul. Południowa 14 A, 82-500 Kwidzyn
 - WZPOW Kwidzyn Sp. z o.o., ul. Toruńska 21, 82-500 Kwidzyn
 - PPOW Tolkmicko Sp. z o.o., ul. Port 1, 82-340 Tolkmicko
 - Zakłady Tłuszczowe „Kruszwica” S.A., ul. Niepodległości 42, 88-150 Kruszwica
 - „Herbapol Gdańsk” Sp. z o.o., 80-747 Gdańsk, Pruszczyk Gdański ul. Toruńska 10a
 - Przedsiębiorstwo Produkcji i Handlu „El-Corn” Sp. z o.o., ul. Partyzantów 1/2, 10-522 Olsztyn
 - Iławskie Zakłady Drobiarskie „Ekodrob” S.A. w Iławie, ul. Dąbrowskiego 11
 - Olsztyńskie Zakłady Drobiarskie, ul. Jesierina 3, 10-370 Olsztyn
 - Zakłady Mięsne Ostrołęka S.A., ul. Przemysłowa 11, 07-400 Ostrołęka
 - Zakłady Mięsne „Polmeat” Sp. z o.o., ul. Piaski 11, 87-300 Brodnica

2. w trybie ustawy z 26 sierpnia 1994 r. o regulacji rynku cukru i przekształceniach własnościowych w przemyśle cukrowniczym (Dz. U. 98, poz. 473 i z 1996 r. nr 152 poz. 724)

- Cukrownia Malbork S.A., ul. Reymonta 16/17, 82-200 Malbork
- Cukrownia „Nowy Staw” S.A., ul. Mickiewicza 16, 82-230 Nowy Staw
- Cukrownia S.A. Pruszczyk Gdański, ul. Chopina 17, 83-000 Pruszczyk Gdański

Do pisemnego oświadczenia o zamiarze nieodpłatnego nabycia akcji należy dołączyć:

- zaświadczenie z urzędu gminy o prowadzeniu gosp. rolnego lub rybackiego
- dokumenty lub oświadczenie o dostarczeniu bezpośrednio lub pośrednio do przekształconego przedsiębiorstwa surowców w okresie 5 lat przed wykreśleniem tego przedsiębiorstwa z rejestru
- dokumenty lub oświadczenie, że wartość surowców dostarczonych w tym okresie stanowiła co najmniej 100 q żyta.

Stońce w domu!



**OKNA
DRZWI
OŚCIEŻNICE**
produkcji największego wytwórcy stolarki otworowej z drewna
Z.S.B. WOŁOMIN
w cenach fabrycznych
DEALER

FIRMA „STOL-WITEX”
Elbląg, ul. Dojazdowa 16
tel./fax (055) 35 28 88

(byłe magazyny zbożowe PZZ)
ilości hurtowe dostarcza na teren budowy, zapewniamy montaż

INFORMATOR KWIDZYŃSKI

DYŻURY APTEK

Od 20.06. do 6.07. dyżuruje apteka „Św. Kosmy i Damiana” przy ul. Bractwa Narodów 52.

Od 07.07. do 13.07. dyżuruje apteka „Medica” przy ul. Staszica 32.

LECZNICE DLA ZWIERZĄT

Rejonowy Oddział Weterynaryjny, Weterynaryjna Inspekcja Sanitarna, Kwidzyn ul. Warszawska 112. telefon 31-62

Lecznice dla zwierząt:

ul. Warszawska 112, tel. 38-61, czynna codziennie w godz. 8:00-22:00, w niedzielę i święta 11.00-15.00
dyżur domowy 22.00-8.00 (również wizyty domowe).

ul. Mickiewicza 1 - czynna 16.30-19.00, w soboty 9.00-11.00 (również wizyty domowe).

Gabinet weterynaryjny - ul. 15 Sierpnia 5 C - czynny: poniedziałek-piątek 17.00-18.00

PKP ODJAZDY:

ZDUŃSKA WOLA KARŚNICZE 10.00
TORUŃ 6.37; 10.00; 14.32; 15.58; 18.54
GRUDZIĄDZ 6.37; 10.00; 12.15 (pon.-pt.); 14.32; 15.58; 18.54; 20.13; 22.06; 23.19
MALBORK 6.35; 6.44; 8.30; 13.56 (IX-VI); 15.23; 17.09; 17.56 19.45; 21.28
PRABUTY 6.22; 6.43; 14.15; 16.54; 19.00

PKP PRZYJAZDY:

ZDUŃSKA WOLA KARŚNICZE 17.09
TORUŃ 8.28; 15.21; 17.08; 19.44; 21.27
GRUDZIĄDZ 4.51; 5.34; 6.31; 7.24 (pon.-pt.); 8.29; 15.21; 17.08; 19.44; 21.27
MALBORK 6.36; 7.44 (pon.-pt.); 9.59; 14.31; 15.57; 18.54; 20.13; 23.19
PRABUTY 6.30; 7.52; 16.35; 18.45; 22.05

(A) - w dni robocze oprócz wolnych sobót
(D) - w dni robocze oprócz sobót

KINO

W lipcu kwidzyńskie kino „Teatr” jest nieczynne

PKS ODJAZDY

GDĄŃSK 6.00; 12.45
MALBORK 6.00; 8.00; 9.35 (kurs przyspieszony); 10.50; 12.45; 14.10; 17.35 (kurs przyspieszony)
ELBLĄG 8.00; 9.35 (kurs przyspieszony); 17.35 (kurs przyspieszony)
PRABUTY 4.15; 6.30; 7.20; 8.30 (dni rob.); 10.10; 11.20 11.40; 12.20 (dni rob.); 13.45 (dni rob.); 14.00 (szkolny.); 14.30 ; 15.30 (oprócz niedzieli); 19.30; 22.30.
GRUDZIĄDZ 7.30 (dni rob.); 7.45 (kurs przyspieszony); 8.30; 10.30; 16.20.

BIBLIOTEKI W KWIDZYŃNIE

Wypożyczalnia dla dorosłych czynna: poniedziałek, wtorek, czwartek, piątek-11.00-18.00
środa-11.00-15.00

Czytelnia dla dorosłych czynna: poniedziałek, wtorek, czwartek, piątek-11.00-18.00
środa-11.00-15.00

Wypożyczalnia dla dzieci: poniedziałek, wtorek, czwartek, piątek-11.00-17.00;
środa 11.00-15.00;

Czytelnia dla dzieci: poniedziałek, wtorek, czwartek, piątek-11.00-17.00;
środa 11.00-15.00.

Placówka w budynku pływalni przy ul. Stowackiego 19: poniedziałek, wtorek, czwartek, piątek 11.00-18.00
środa 11.00-15.00
pieniasobotamiesiąca 11.00-15.00

Wypożyczalnia dla dzieci: Czytelnia dla dzieci poniedziałek, wtorek, czwartek, piątek 11.00-17.00
środa 11.00-15.00
pieniasobotamiesiąca 11.00-15.00

Biblioteka Pedagogiczna ul. Grudziądzka wypożyczalnia i czytelnia: poniedziałek, wtorek, czwartek, piątek 10.00-17.00
środa 10.00-15.00
Pieniasobotamiesiąca 9.00-13.00

Biblioteka i czytelnia środowiskowa ul. Odrowskiego 10 godz. 11.00-17.00 - codziennie

Gminna Biblioteka Publiczna Mareza, ul. Długa 25: wtorek, czwartek, piątek-11.00-17.00.
sobota-10.00-15.00.
w poniedziałki i środy nieczynna.

Absolwent w Rejonowym Urzędzie Pracy

Status absolwenta przysługuje przez okres 12 miesięcy od dnia określonego w dyplomie, świadectwie lub zaświadczeniu o ukończeniu kursu.

Bezrobotni absolwenci uprawnieni są do stypendium wypłacanego z Funduszu Pracy bezrobotnemu zarejestrowanemu w RUP po raz pierwszy jako absolwent w okresie odbywania szkolenia stażu u pracodawcy oraz przez okres nauki w szkole ponadpodstawowej dla dorosłych. Stypendium przysługuje tym bezrobotnym absolwentom, którzy za skierowaniem RUP podejmą szkolenia (przycuczenie do zawodu, przekwalifikowanie lub podwyższenie kwalifikacji zawodowych). Stypendium przysługuje w okresie odbywania szkolenia, nie dłużej jednak niż w okresie posiadania statusu absolwenta. Wysokość stypendium wynosi 1/40 kwoty zasiłku dla bezrobotnych (od 1 marca do 31 maja 1997 wynosił on 309,70 zł) za każdy dzień odbywania tego szkolenia.

Bezrobotny absolwent może być skierowany na swój wniosek lub za jego zgodą na staż. Okres stażu nie może przekraczać 12 miesięcy. W tym czasie absolwent odbywa praktykę zawodową poprzez wykonywanie zadań w miejscu pracy, bez

nawiązywania stosunku pracy z pracodawcą. Absolwentem w okresie odbywania stażu, nie dłużej jednak niż do końca okresu posiadania statusu absolwenta, przysługujące stypendium wypłacanego przez RUP w wysokości 1/40 zasiłku dla bezrobotnych za każdy dzień odbywania stażu. Oznacza to, że jeśli absolwent chce wykorzystać swój status powinien poszukiwać możliwości odbycia stażu w którymś z zakładów pracy. Zyska wówczas zaliczenie okresu pobierania stypendium do stażu pracy i związanych z tym uprawnień, w okresie odbywania stażu absolwentowi przysługują pełny zakres świadczeń z tytułu wypadków przy pracy i chorób zawodowych. Od 1 stycznia 1997 r. bezrobotnym absolwentem w okresie odbywania szkolenia lub stażu nie przysługują zasiłek z ubezpieczenia społecznego w przypadku choroby lub macierzyństwa.

Bezrobotnym absolwentem, którzy w okresie 6 miesięcy od dnia utraty statusu absolwenta podjęli dalszą naukę w szkole ponadpodstawowej dla dorosłych, Rejonowy Urząd Pracy (na ich wniosek) przyznaje stypendium w wysokości 60% zasiłku dla bezrobotnych, tj. od 1 marca do 31 maja 1997 r. 185,80 zł. Jest

ono wypłacane przez okres 12 miesięcy na podstawie zaświadczenia o kontynuowaniu nauki, wystawionego przez szkołę. Stypendium nie przysługuje w przypadku przerwania nauki, podjęcia zatrudnienia lub uzyskania statusu bezrobotnego.

Absolwenci na swój wniosek lub za ich zgodą mogą być skierowani - na zasadach robót publicznych - do wykonywania przez okres 6 miesięcy pracy nie związanej z wyznaczonym zawodem, w wymiarze nie przekraczającym połowy wymiaru czasu pracy w instytucjach użyteczności publicznej oraz organizacjach zajmujących się kulturą, oświatą, sportem i turystyką, opieką zdrowotną i społeczną.

Rejonowy Urząd Pracy w Kwidzynie proponuje bezrobotnym absolwentom różnego rodzaju kursy: komputerowe, księgowości, obsługi kas fiskalnych i inne. Koszt takiego kursu pokrywa RUP. Absolwenci mogą też brać udział w szkoleniach aktywnego poszukiwania pracy bądź w klubach pracy. W trakcie tych kursów z bezrobotnymi absolwentami pracują prawnicy, psychologowie, doradcy zawodowi. Umiejętności, jakie nabijają młodzi ludzie podczas trwania kursu to przede

wszystkim: autotoprezejna, radzenie sobie ze stresem, umiejętność pisania zyciorysu i innych dokumentów niezbędnych w poszukiwaniu pracy. Absolwenci zaznajamiani są także z kodeksem pracy i przepisami

BHP. W trakcie kursu można otrzymać informacje, w jaki sposób wykorzystać pozycję na rozwinięcie własnej działalności gospodarczej.

CZY ZNASZ SWOJE MIASTO? - KONKURS NR 228



Zdjęcie nr 226 przedstawiało budynek przy ul. Batalionów Chłopskich 25. Zagadkę prawidłowo rozwiązało 19 osób. Nagrodę wylosował pan Tomasz Korczyk z Kwidzyna.

osobiscie - Kwidzyn ul. Bractwa Narodów 46 - tylko na kartach pocztowych i pocztówkach z zaznaczonym numerem konkursu, którego odpowiedź dotyczy. Odpowiedzi zamieszczone nie na kartach pocztowych, a w listach czy na zwykłych karteczkach, nie będą braty udziału w losowaniu nagród!

Zyczymy miłej zabawy.

UWAGA KRZYŻÓWKOWICZE!

Rozwiązanie krzyżówki nr 24/97. „Brak krytyki to też recenzja”

Nagrodę wylosowała pani Magdalena Sulaj z Nowego Dworu Kwidzyńskiego. Zapraszamy do redakcji po odbiór nagród

Advertisement for 'Auto System' car rental service. It features a photo of a silver car and text: 'Mówię wam... Auto System to świetny sposób oszczędzania na nowym samochodzie'. It lists models like Polonez, Tico, Nexia, and Espero, and provides contact information for Elbląg Market.

Krzyżówka

A crossword puzzle grid with letters and numbers. The grid is 13 columns wide and 14 rows high. Some letters are already filled in, such as 'TORADOR' in the first row and 'KOLANKO' in the second row.

Rozwiązania krzyżówki prosimy nadsyłać w ciągu 14 dni pod adresem redakcji

HOROSKOP

A collection of horoscope readings for various zodiac signs. Each sign has a small icon and a short paragraph of text. Signs include Baran, Waga, Skorpion, Strzelec, Rak, Koziorożec, Lew, and Ryby.

WYDAWNICTWO POMORSKIE

„Gazeta Elbląska” • „Gazeta Kociewska” • „Gazeta Tczewska” • „Tygodnik Trojmiasto” • „Kurier Kwidzyński” • „Kurier Hawski” • „Gazeta Żuławska” • „Kurier Wejherowski” • „Gazeta Malborska” • „Gazeta Grudziądzka” • „Dziennik Pomorski” (stały dodatek do wszystkich pism).
Prezes: Czesław Czyzewski, Dyrektor Naczelny: Wojciech Kreft.
Adres wydawnictwa: 83-110 Tczew, ul. Gdańska 32, tel./fax 31-25-70, 31-31-18, 31-38-24, drukarnia: Zakłady Graficzne im. Józefa Czyżewskiego 83-110 Tczew, ul. Sadowa 5, tel. 31-35-24.

KURIER kwidzyński

Redaguje zespół Redaktor naczelny: Katarzyna Kaczmarska; Przytulia zastępca redaktora naczelnego: Jacek Kluczyński; sekretarz redakcji: Halina Szyszka; kierownik biura reklamowego: Małgorzata Przytycka. Adres redakcji: 83-500 Kwidzyn, ul. Bractwa Narodów 46, (pogrzeb, tel. 30-59 Nr-ND 324955. Ogłoszenia drobne reklamowe: Biuro Reklam: 83-500 Kwidzyn, ul. Bractwa Narodów 46, (pogrzeb, tel. fax 22-64. Redakcja i biuro czynne od poniedziałku do piątku w godz. od 8.00 do 18.00. Redakcja zastrzega sobie prawo do wykorzystania materiałów nadesłanych i nie zamówionych. ANONIMY WRZUCAMY DO KOZBA. Za treść ogłoszeń i reklam redakcja nie odpowiada.

DZIENNIK POMORSKI

ISSN 1232-3713

Regionalne Pismo Pomorza Nadwiślańskiego

Nr 27 (220) GDAŃSKIE • ELBLĄSKIE • OLSZTYŃSKIE • TORUŃSKIE 3.07.1997 r.

WIELOBRANŻOWY ZAKŁAD HANDLOWY



Piomir
sp. z o.o.

83-110 Tczew, ul. Obr. Westerplatte 24, tel. (069) 31-20-66

zaprasza do nowej siedziby przy ul. Obr. Westerplatte 24
w Tczewie

tel. (069) 31-20-66 (vis-a'-vis LOK-u).

**Nasza oferta handlowa
na stronach motoryzacyjnych (str. 8)
Zapraszamy!**

Lobby Kosmetyczne

Przy poparciu m.in. handlowców z Wybrzeża, działające w Poznaniu Polskie Towarzystwo Kupieckie wystąpiło z inicjatywą stworzenia, na zasadach korporacyjnych, ogólnopolskiej sieci sklepów kosmetycznych, która ma na celu wspólnie działanie marketingowe, promocyjne i logistyczne oraz prowadzenie polityki cenowej.

Zdaniem pomysłodawców, branża kosmetyczna reaguje najszybciej na przemiany rynkowe i konkurencję ze strony handlowców z zachodnich krajów, wracających do Polski. Tymczasem warunki finansowe, proponowane przez producentów krajowych detalistów są znacznie gorsze od umów, zawieranych z kupcami zachodnimi. Prezes PTK podał, że w tej chwili pod wspólnym znakiem „SK” (sklepy kosmetyczne), umieszczanym na witrynach sklepowych polskich detalistów tej branży, pracuje blisko 130 placówek.

Grunt to kasa

Firma River, producent oprogramowania i dystrybutor sprzętu komputerowego wprowadziła do sprzedaży trzy nowe programy dla kas fiskalnych. Programy te są kontynuacją popularnej rodziny Fiskas, obsługującej wszystkie modele kas fiskalnych Optimus oraz kas IBM, NCR i Sharp Fiskas 3.0. Nowa umożliwia komunikację i serwisowanie najnowszej kasy Optimusa. Pozostałe programy to Fiskas 3.0 Fasy i Fiskas 3.0 Medesa.

River wprowadził również nowe oprogramowanie z serii Aktywny, przeznaczonej dla małych i średnich firm handlowych. Aktywny Inwentaryzator zawiera programy Remanent i Inwentaryzacja.

„Innowacje Lokalne”

Stowarzyszenie Rozwoju i Przedsiębiorczości Ziemi Suckiej chce przy pomocy samorządu zgłosić do konkursu „Innowacje Lokalne” dwa projekty: „Krokus” - dotyczący uruchomienia pozalekcyjnych zajęć o charakterze artystycznym, które kształtowałyby postawę dzieci i młodzieży z rodzin patologicznych oraz „Nie dajmy się” - program, którego głównym celem jest zaktywizowanie kobiet w środowisku wiejskim, m.in. w byłych PGR-ach.

Abdy otrzymać przepustkę „na wolność”, więzień musi wyróżnić się bardzo dobrym zachowaniem w czasie odsiadki wyroku. Jest to najwyższa nagroda, jaka może spotkać skazanego podczas odbywania kary. Nie wszyscy jednak doceniają tę łaskę. W szesnym roku więźniowie przebywający na przepustkach, dokonali w całej Polsce przeszło dwustu przestępstw.

NA PRZEPUSTKACH

Komisje penitencjarne przyznały w 1996 roku około sto pięćdziesiąt tysięcy przepustek. Wydaje się więc, iż dwięście przestępstw nie jest liczbą dużą, ale wynika z tego, że w każdym tygodniu więźniowie przebywający poza zakładami karnymi przynajmniej czterokrotnie łamali prawo.

Policjanci uważają jednak, iż obraz ten nie jest pełny, gdyż wiele przestępstw nie zostało wykrytych.

Wystarczy przypomnieć proces słynnego „łomiarza” - mówi jeden z gdańskich funkcjonariuszy Prokuratury dowodził, iż napady na kobiety, były właśnie dokonane podczas korzystania z przepustek z łowickiego więzienia, które „łomiarz” otrzymywał za wzorowe zachowanie.

Od tego procesu decyzję o przyznaniu nagrody w postaci przepustki dla więźnia z zakładu o zastrzeżonym rygorze, może podjąć jedynie sędzia penitencjarny.

Przyznawanie tej najwyższej nagrody nigdy nie odbywało się w sposób pochopny - mówi porucznik Jan Komosożyński, kierownik oddziału penitencjarnego Rejonowego Aresztu Śledczego w Gdańsku. - Wszystko jest bardzo szczegółowo określone w regulaminie. Więzień musi wyróżnić się swoim zachowaniem w czasie odbywania kary. O otrzymanie tak zwanej przepustki, skazany może ubiegać się dopiero po odbyciu przynajmniej połowy wyroku.

Nie istnieje jednak przepis, który mówiłby, że każdy skazany musi uzyskać tego typu nagrodę.

cd. na str. 11



Fot. P. Wierchowski

Espace z oddechem

Znawcy twierdzą, że najbardziej rewolucyjną nowinką techniczną w gruntownie zmodernizowanym renauście espace RXE 2.0 są wysoko umieszczone kratki wlotowe wentylacji. Dzięki temu zasysane znad powierzchni ulicy czyszo powietrze jest niewątpliwie dużo czystsze.

Ale i to przecież bardzo się liczy, co doceni każdy z kierowców, który miał okazję stać w

coraz częstszych i dłuższych korkach.

Reszta, przynajmniej na zewnątrz, pozostała nie zmieniona, co przecież nie stanowi



minusu. Wzmocnionej włóknem szklanym karoserii z tworzyw sztucznych, umocowanej na nowej sztywnej ramie ze stali, czy zachowanym cienkim słupkom, zapewniającym doskonałą widoczność - nigdy niczego nie można było zarzucić.

Zmieniło się wewnątrz. Przecież zamontowany silnik ustąpił miejsca dla nóg kierowcy, co można już nazwać komfortem jazdy. Nowa kabina pasażerska jest zresztą nie tylko dłuższa, ale i szersza. W pełni uzasadniona okazuje się teraz nazwa auta: „espace” bowiem znaczy „przestrzeń”.

Dalsze szczegóły o espace wezwatrz numeru.

Auto Moto
jeszcze na str. 6-9

Niepełnosprawni w przedsiębiorstwie

Wyrównać szanse

W ciągu ostatnich kilku lat, pracodawcy coraz bardziej interesują się zatrudnieniem osób niepełnosprawnych. W województwie gdańskim funkcjonuje 36 zakładów pracy chronionej, tylko w ubiegłym roku taki status uzyskało dużych aglomeracji, np. Trójmiasta. Na tzw. prowincji, niepełnosprawni mają ogromne trudności z znalezieniem pracy.

W zagrożonym strukturalnym bezrobociem regionie tczewskim pracują załadowe dwa zakłady pracy chronionej - są to spółdzielnie inwalidów, prywatnych przedsiębiorstw nie ma w ogóle. cd. na str. 2

ASSILAM
83-000 Pruszcz Gd.
ul. Gromadzka 52
tel. (058) 83-33-04
83-33-06
83-33-06
fax (058) 83-33-05

PROMOCYJNE CENY
na okna PCV **decennium**

RATY
PRODUCENT
stolarki aluminiowej
i z PCV
OKNA - DRZWI - WITRYNY

Kadra już skomputeryzowana

Co szósty dorosły mieszkaniec województwa gdańskiego, a co siódmy statystyczny dorosły Polak, wykorzystuje komputer w pracy lub w nauce.

Do grona użytkowników komputerów w pracy zalicza się przede wszystkim kadra kierownicza oraz pracownicy umysłowi - wynika z sondażu, przeprowadzonego przez Centrum Badań i Opinii Społecznej. Do najczęściej używanych programów należą edytory tekstu i bazy danych, z których korzysta prawie trzy czwarte ankietowanych. Stosunkowo liczna grupa badanych (26 proc.) używa specjalistycznych programów tworzonych na potrzeby konkretnych branż czy przedsiębiorstw. Co dwudziesty respondent deklaruje, że ma dostęp do Internetu - przeważnie w pracy, szkole lub na uczelni. Tylko 8 proc. Polaków ma w domu komputer klasy PC, a używa go wówczas głównie do zabawy.

Puckie dla niepełnosprawnych

W Pucku podpisano porozumienie 5 okolicznych gmin o współpracy na rzecz osób niepełnosprawnych umysłowo. Dzięki temu przy ulicy Mestwina w Pucku powstanie ośrodek adaptacyjny. Decyzję o lokalizacji wydało Kolegium Odwoławcze Sejmiku Samorządowego Kolegium też uznało, że protest mieszkańców w sprawie lokalizacji budowy jest bezzasadny, gdyż przeznaczenie tego terenu na wspomniany cel jest zgodne z planem zagospodarowania przestrzennego.

Inwentaryzacja Kwidzyna

W ramach współpracy kwidzyńskiego samorządu z Politechniką Gdańską, w tym roku zostanie wykonana specjalistyczna inwentaryzacja miasta. Ustalenia, gdzie i jakie bariery architektoniczne utrudniające poruszanie się ludziom niepełnosprawnym należy zlikwidować, studenci przeprowadzą w ramach praktyk. Studenci przygotują również założenia do tworzenia ścieżek rowerowych w mieście oraz terenów zielonych, a także studium komunikacyjne dotyczące przepustowości ulic i parkingów.

Towarzystwo Edukacji Bankowej SA w Poznaniu ogłasza nabór na rok akademicki 1997/98 do rocznego policealnego

STUDIUM FINANSÓW

szkolenie na czasie

- atrakcyjne kierunki kształcenia: **bankowość • księgowość • podatki • ubezpieczenia**
- trzy tryby nauki: **dzienny • zaoczny • wieczorowy**
- możliwość kontynuacji nauki w Wyższej Szkole Bankowej
- ciekawe perspektywy zawodowe

Zapraszamy:
Gdańsk, Pochwalne Staremijskie 51/52
tel. (058) 38 01 77, 38 01 78
Elbląg, ul. Ryckańska 2, tel. (055) 32 54 27

ZAMÓW BEZPŁATNY INFORMATOR

Mobil

Dojechać łatwo
jeszcze łatwiej **dodzwonić się!!!**

525 525

OPEL

Serwis Haller

Gdańsk Osowa; obwodnica trójmiejska

PON - PIAT.
8.00-20.00
SOBOTA
10.00-15.00

KOLEJARZE NA BRUK?

Zakład Taboru wławie, potężny kolejowy pracodawca, jest właśnie w trakcie likwidacji, gdyż od 1 lipca cała kolej zmienia swoją obecną strukturę organizacyjną. Już nie od dziś zalogą zadaje sobie pytanie: dlaczego tak się stało i co będzie z około trzystoma pracownikami służby trakcyjnej, gdyż to oni staniowią zdecydowaną większość zatrudnionych w tym zakładzie.

Oficjalnie na restrukturyzacji Polskich Kolei Państwowych miały wpływ przygotowania związane z wejściem Polski do Unii Europejskiej. Dlatego też

113 zakładów, w tym również ławski Zakład Taboru, musi zostać zlikwidowany. Rentowność jako pojęcie ekonomiczne praktycznie nigdy w takich zakładach nie istniało. Z kolei wymogi Unii są rygorystyczne, poszukujące rozwiązań oszczędnościowych, a więc m.in. reorganizacja.

Stan naszych kolei jest w niematte tragicznym położeniu. Notoryczne opóźnienia pociągów, szczególnie w sezonie nasilenia letniego lub też zimowego. Zaniedbane, stare, a zimą słabo ogrzewane wagony - co najgorsze - coraz droższe opłaty za przejazd. Wszystko to na pewno nie kwalifikuje nas do Unii. Potrzebne są zmiany.

Kwidzyn w MERKURYM

Merkury to rzymski odpowiednik greckiego boga Hermesa. Patron powodzi, opiekun kupców i złodziei, a przede wszystkim posłaniec bogów. Tym razem będzie czwał na projekcie dotyczącym cyklu szkoleń osób dorosłych, zarówno pracujących jak i bezrobotnych.

Z inicjatyw Kuratorium Oświaty systemem edukacji MERKURYM w elbląskim zostały objęte dwa miasta: Kwidzyn i Elbląg. W Polsce zaś objęto nim trzy województwa: gdańskie, elbląskie i toruńskie.

System opracowano w oparciu o duńskie doświadczenia w zakresie szkoleń odbywających się w firmach i praktycznych szkoleń zawodowych. Poczynając od roku bieżącego do roku 1999 system w porozumieniu z duńskim Ministerstwem Edukacji oraz Naestved College w Danii będzie również wdrażany w Kwidzynie. Polega on na cyklicznym szkoleniu osób dorosłych.

W Kwidzynie opiekę nad systemem MERKURYM będzie sprawowała Pomorska Izba Przemysłowo-Handlowa przy współzawodzie Rejonowego Urzędu Pracy i Miasta Kwidzyna. Pierwszy kurs z cyklu szkoleń ma rozpocząć się 7 września.

MERKURYM oferuje efektywny sposób zdobywania nowych umiejętności, wymaganych od pracowników w nowoczesnych firmach. Sukces szkoleń ma zapewnić połączenie szkolenia teoretycznego z zajęciami praktycznymi. Uczestnicy szkoleń zdobędą umiejętności rozwiązywania problemów, a także wiedzę z zakresu menedżerskich metod i narzędzi pracy. Podczas szkolenia omawiane są zagadnienia związane z ekonomią rynkową, sposobami gromadzenia informacji i ich analizowania.

Zdrowie na garnuszku gminy

Władze miast i gminy Susz, jako jedne z pierwszych w województwie, podjęły decyzję o przejęciu zadań z zakresu podstawowej opieki zdrowotnej. Rada Gminy przeznaczyła dodatkowe środki w wysokości 100 tys. zł, głównie z przeznaczeniem na pozyskanie i utrzymanie kadry lekarskiej. Zatrudnienie kadry lekarskiej zwiększyło się do 13 osób.

Zdaniem dyrektora Bogumilii Dwórnik, wieloletnie zaniedbywanie w zakresie stomatologii, szczególnie wśród dzieci i młodzieży, spowodowały lawinowe zapotrzebowanie na wizyty stomatologiczne. Nadal jest to jeden z głównych problemów suskiej służby zdrowia.

Prowokacja?

Z datą 5 czerwca br. Minister Finansów przesłał do niektórych wojewodów pismo informujące, że z uwagi na przejściowe trudności w finansowaniu deficytu budżetu państwa, wstrzymujemy wszystkie przelewy środków budżetowych dla dysponentów głównych. Oznacza to, że budżet wojewody nie otrzymał planowanych środków na utrzymanie służby zdrowia w Elbląskim. Tym samym pracownicy służby zdrowia nie otrzymali należących się im pieniędzy za dyżury, które powinny być wypłacone do 10 czerwca.

W dniu ostatecznej wypłaty tych wynagrodzeń, NSZZ „Solidarność” pracowników służby zdrowia, oddział elbląski OZZL wraz z delegatorką Okręgowej Izby Lekarskiej sytuację tę nazwała „niepodykowaną z punktu widzenia prawa pracę” i zapowiedzieli „obciążenie budżetu karnymi odeskami”. Dzień później (11.06) Urząd Województwa w Elblągu poinformował, że pieniądze jednak wpłynęły. Kwota 485 tys. zł zostanie wypłacona lekarzom, pielęgniarkom i pozostałym w województwie elbląskim W przekonaniu protestujących, od niemal pół roku, lekarzy, sytuację tę można pożytywać „prowokacją” ze strony rządu.

Wyrównać szanse

cd. ze str. 1

Tymczasem, nie tylko status zakładu pracy chronionej, ale i zatrudnienie pojedynczych osób niepełnosprawnych pozwala pracodawcy na korzystanie z wielu ulg i zwolnień podatkowych. Nakład na niego również pewne obowiązki.

Do starań o przyznanie firmie statusu zakładu pracy chronionej zachęcała Joanna Witkowska - kierownik Wojewódzkiego Ośrodka Zatrudnienia i Rehabilitacji Osób Niepełnosprawnych w Gdańsku podczas niedawnego spotkania z pracodawcami.

Ulg dla zakładów pracy chronionej są tak duże, że praktycznie firma traci kontakt z urzędem skarbowym - przekonywała Joanna Witkowska. 90 proc. należnego fiskusowi podatku dochodowego, firma gromadzi na zakładowym koncie funduszu rehabilitacyjnego, pozostałe 10 proc. przekazuje do Warszawy - na Fundusz Rehabilitacji Osób Niepełnosprawnych. Pieniądże te mogą wrócić do zakładu w formie różnego rodzaju dotacji.

Środki gromadzone na zakładowym koncie muszą być jednak wydawane zgodnie z regulaminem - na potrzeby inwalidów - np. rehabilitację, opiekę społeczną, medyczną, częściowo można je również inwestować - np. organizując dodatkowe miejsca pracy dla niepełnosprawnych.

Kolejna korzyść, którą daje status zakładu pracy chronionej to składka na ZUS - w wysokości zaledwie 5 proc. wynagrodzenia pracownika. Przypomnijmy - „normalna” stawka oprowadzana przez pracodawcę do ZUS sięga 45 proc.

Abymy uzyskać status zakładu pracy chronionej, należy jednak spełnić kilka warunków. Zakład pracy chronionej musi zatrudniać nie mniej niż 20 pracowników (w przeliczeniu na pełne etaty). 40 proc. zatrudnionych muszą stanowić niepełnosprawni - jeśli są to inwalidzi wzroku może to być 30 proc. 10 proc. spośród zatrudnionych muszą stanowić inwalidzi I lub II grupy.

Ponadto, zakład pracy musi być na trwałe przystosowany do potrzeb osób niepełnosprawnych, co oznacza likwidację barier architektonicznych, m.in. jeśli budynek jest piętrowy - musi być winda; sanitariaty, szerokość drzwi, korytarzy musi umożliwiać inwalidom swobodne poruszanie się.

Nie mogą to być jedynie ułatwienia doraźne - dostosowane jedynie do potrzeb aktualnie zatrudnionych.

Trzecim warunkiem, który musi spełnić pracodawca starający się o status zakładu pracy

chronionej dla swojej firmy, jest zapewnienie specjalistycznej opieki medycznej, rehabilitacji dla zatrudnionych inwalidów. W praktyce oznacza to uruchomienie na terenie zakładu gabinetu ambulatoryjnego oraz zatrudnienie pielęgniarki (na minimum 3/4 etatu). Czasami, zwłaszcza w przypadku mniejszych zakładów pracy wystarcza zawarcie umowy z ośrodkiem specjalistycznej służby zdrowia, która zapewni opiekę niepełnosprawnym pracownikom w swojej placówce. Pracodawca musi jednak zapewnić transport do takiej przychodni.

Ostatnim warunkiem jest zatrudnienie specjalisty do spraw osób niepełnosprawnych, którego zadaniem będzie koordynowanie kontaktów między niepełnosprawnymi pracownikami a kierownictwem zakładu.

Korzyści z zatrudnienia osób niepełnosprawnych daje pracodawcy nie tylko status zakładu pracy chronionej. Stworzenie w jego firmie miejsca pracy dla inwalidów jest podstawą do zrefundowania przez WOZIRON kosztów utworzenia owego stanowiska pracy (do ok. 30 tys. zł) oraz refundacji kosztów plac wraz ze składką na ZUS dla zatrudnionego inwalidy - w okresie 18 miesięcy. Pracodawca zobowiązuje się utrzymać wspomniane stanowisko pracy przez okres minimum 36 miesięcy i w tym czasie zatrudniać tam osobę niepełnosprawną. Po tym okresie może swobodnie dysponować urządzeniami związanymi z owym miejscem pracy.

Z badań przeprowadzonych od 1992 r. do dzisiaj wynika, że blisko 64 proc. pracodawców, którzy zawarli umowy z WOZIRON w Gdańsku, po 36 miesiącach nadal utrzymują miejsca pracy dla niepełnosprawnych. To bardzo dobry wynik w porównaniu z innymi regionami kraju - tłumaczy Joanna Witkowska.

Aktywne osoby niepełnosprawne mogą liczyć na pomoc wojewódzkiego ośrodka chcąc samymi sobie zapewnić zatrudnienie. Wysokość pożyczki dla osoby niepełnosprawnej, która zamierza uruchomić samodzielną działalność gospodarczą może 25 razy przewyższać średnią krajową. Dzisiaj byłaby to 25 tys. zł. Są to pożyczki udzielane na cztery lata, oprocentowanie jest jednorazowe - wynosi 5 proc. Po dwóch latach działalności istnieje możliwość umorzenia połowy pożyczonej kwoty. Aby otrzymać pożyczkę, planowane przez osobę niepełnosprawną przedsięwzięcie musi rokować szanse powodzenia.

Małgorzata Kupper-Mykowska

BWP W CZŁOŁWCE POLSKICH BANKÓW

Podczas Międzynarodowych Targów Poznańskich odbyło się Forum Inżynierii Finansowej, zorganizowane przez Capital Expo z Poznania, na temat: „Inwestycje kapitałowe”. Rozstrzygnięty także został konkurs „Wirtuozji Polskiej Finansjery” w kategorii „Najlepszy Bank 1996 rok”.

Oferta konkursowa skierowana została do wszystkich polskich banków komercyjnych, a także do banków zagranicznych, które prowadzą swoją działalność na terenie Polski. Konkurs obejmował wieloetapową analizę działalności banków w 1995 roku, biorącą pod uwagę dynamikę rozwoju akcji kredytowej, depozytów, wzrost zysków, jakość zarządzania i jakość aktywów. Współcynniki dotyczące adekwatności kapitałowej, jakości aktywów, dochodowości i płynności pochodziły ze sprawozdań poszczególnych banków. Natomiast jakość zarządzania określona została według danych pochodzących z trzech źródeł. Udział w rynku określony był na podstawie sprawozdań banków i bilansu systemu bankowego. Reputacja banku była ustalona na podstawie reprezentatywnych badań Pentora, przeprowadzonych w 1996 roku na próbie 11 041 osób fizycznych i 750 podmiotów gospodarczych. Natomiast innowacyjność produktową, doświadczenie inżynierstwa, przestrzeganie przezeń

norm prawnych, strategia banku i szkolenia ocenione zostały na bazie opinii jurorów.

Największą uwagę w konkursie przypisano piętej grupie kryteriów, czyli zarządzeń. To właśnie najbardziej wyróżnia ten konkurs spośród innych. Nie został wyłoniony bank największy tylko najlepszy.

Z Wybrzeża do pierwszej dziesiątki najlepszych banków polskich w 1996 roku zakwalifikowano Bank Własności Pracowniczej SA z Gdańska, który znalazł się w tak elitarnym towarzystwie jak Bank Śląski SA (pierwsze miejsce), PKO BP, WKB SA i inne. Spoza wielkich banków w pierwszej dziesiątce znalazły się tylko dwa mniejsze: BWP SA z Gdańska i Bank Wschodnio-Europejski SA z Lublina. Swoją wysoką pozycję BWP SA zawdzięcza wynikom za 1996 rok, kiedy odnotowano dynamikę depozytów, kredytów, zysków znacznie przekraczającą średnie w sektorze bankowym.

BWP SA jest bankiem regionalnym specjalizującym się w obsłudze ludności oraz małych i średnich przedsiębiorstw. Niektóre z nich, które rozpoczęły współpracę i zaciągnęły pierwsze kredyty w BWP SA w latach 1990-1992, należą dziś do ścisłej czołówki polskich przedsiębiorstw, a przykładem może tu być bódzka firma Atlas, jak również szereg dużych i silnych przedsiębiorstw wybrzeżowych.

Barbara Lemkowska

Kłopot z bocianami

W minionych 20 latach gwałtownie wzrosła w Polsce liczba gniazd bocianich na słupach energetycznej niskiego napięcia. Takie przypadki stanowią poważny problem nie tylko dla zakładów energetycznych, ale także dla indywidualnych odbiorców energii elektrycznej. Ciężar gniazda spoczywającego bezpośrednio na drutach oraz obuwające się gązdziki i patyki powodują częste awarie linii.

Bliskość niebezpiecznych drutów przyczynia się do wielu obrażeń ciała lub porażek prądem głównie młodych, uczących się latać bocianów. Dobrym rozwiązaniem w takich sytuacjach jest budowanie platform pod gniazda bocianie, osadzone na tych słupach energetycznych.

Ponieważ na terenie Parku Krajobrazowego Pojezierza ławskiego i Parku Krajobrazowego Wzgórz Dylewskich 30 proc. bocianich gniazd jest na słupach energetycznych, w tym roku pracownicy parku nawiązali bezpośredni kontakt z Rejonami Energetycznymi w ławie i Kwidzynie. Energetycy wyrazili zgodę na montowanie w pierwszej kolejności platform w miejscach wskazanych przez ornitologów. W tegorocznym okresie zimowo-wiosennym energetycy z Kwidzyna zbudowali 16 nowych podstaw pod gniazda, zaś energetycy z ławy zbudowali kolejnych 7 sztucznych gniazd (Kupin, Zalewo Kolonia, Sapy, Żabrowo, Byszwałd oraz dwie w Matytach).

Były burmistrz na ławie

Stanisław B. był burmistrz Nowego Dworu Gd. został oskarżony o nienależne pobieranie tytułu samochodowego w kwocie 11,5 tys. zł. Stanisław B. od 16 lat stał na czele władz nowodworskich. Jednocześnie był członkiem Zarządu Związku Komunalnego do Eksploatacji Sieci Centralnego Wodociągu Żuławskiego. W tym czasie pobierał tzw. kilometrowkę należną za używanie prywatnego pojazdu do celów służbowych. Stanisław B. nie posiadał jednak własnego samochodu.

Oferta Internetu tańsza niż myślisz.

Wejdź z nami w XXI wiek.

„...Internetu nie da się ominąć.

Polski Internet to już ponad pół miliona użytkowników.

Ilość ta podwaja się co kwartał.

Internet pomaga w nawiązywaniu kontaktów, zarządzaniu własną firmą, organizowaniu sprzedaży.

Jeżeli jesteś aktywny, prowadzisz firmę, wcześniej czy później poznasz Internet.

Lepiej zrobić to dzisiaj niż za rok pod naporem konieczności...

Obiecujemy, że łagodnie wprowadzimy Cię w świat Internetu.

Jeżeli jesteś zainteresowany skontaktuj się z naszym Biurem Reklamy,

Tczew, ul. Gdańska 32, pokój nr 4,

telefon (069) 31-46-41,

lub z współpracującymi z Twoją firmą specjalistami ds. reklam.

http://www.wpomorskie.com.pl

e-mail: biuro@wpomorskiecom.pl

Wydawnictwo Pomorskie

Co na sercu?

Jest niewiele większe od pięści. Waży 300 g. A mimo to, ten doskonały mechanizm jakim jest serce, pracuje bez wytchnienia, tłocząc pod ciśnieniem ponad 8 tys. litrów krwi dziennie. Zdarza się jednak, że odmawia posłuszeństwa.

W statystyce województw gdańskiego i elbląskiego choroby układu krążenia znow (tuż przed nowotworami) zajmują pierwsze miejsce, przypada na nie bowiem ponad 50 proc. ogólnej śmiertelności. Niepokój budzą nie tylko duże rozmiary zjawiska, ale również jego systematyczne narastanie. Od 1981 roku liczba zgonów z powodu zawału serca podwoiła się. U nas rośnie szybciej niż w innych krajach.

- Dlaczego? - pytamy kardiologa, doktor Hannę Ptaszyńską.

- Może najpierw odpowiedź na pytanie ogólniejsze, o istotę choroby wieńcowej. Jest nią jak wiadomo, niedokrwienie mięśnia sercowego, spowodowane zmniejszeniem naczyń wieńcowych, doprowadzających krew do serca. Z zawałem mamy do czynienia, gdy do określonego miejsca mięśnia sercowego ustaje dopływ krwi, a z nią tlen.

Choroba wieńcowa i jej finał - zawał, nie powstaje od razu. Jest wynikiem wielu lat wcześniejszych niedomagań. Obecny stan wiedzy medycznej nie zna jeszcze wszystkich przyczyn tej choroby, ale ujawnia pewne zagrożenia. Należy do nich miazdzyca naczyń krwionośnych, będąca przyczyną 90 proc. zawałów serca.

Do rozwoju miazdzycy przyczynia się nadciśnienie tętnicze, palenie papierosów, niewłaściwy sposób odżywiania, cukrzyca, a także stres, poprzednio raczej niedoceniany. Co prawda od dawna przypuszczano, że odgrywa on ważną rolę w powstawaniu miazdzycy, choroby wieńcowej i zawałów serca, ale teraz jest to pewne.

Oczywiście, na sytuację nerwową człowiek jest skazany przez całe życie, ale stresy stoworzone nierówny. Najgroźniejsze jest stałe napięcie emocjonalne, długo utrzymujące się, spowodowane różnymi sytuacjami konfliktowymi, zatroskaniem o byt najbliższych, trudnościami codziennego życia itp. Wszystko to powoduje, że wiele osób nie potrafi się już niczym cieszyć, wszystko widzi w czarnych kolorach.

cowej coraz częściej daje się nam we znaki nadciśnienie tętnicze. Co to takiego?

- Istotnie, nadciśnienie tętnicze stanowi coraz większy problem społeczny i medyczny. Można je podzielić na dwie grupy, czyli tzw. nadciśnienie wtórne, inaczej objawowe oraz pierwotne, inaczej samistne. O nadciśnieniu wtórnym mówimy wtedy, gdy jest ono następstwem określonych zmian i chorób. Pozostałe 90 proc. stanowi nadciśnienie pierwotne, którego przyczyn w pełni jeszcze nie znamy.

Niemniej wiadomo, że poza obciążeniami genetycznymi można brać pod uwagę takie czynniki jak: otyłość, niewłaściwy sposób odżywiania, napięcia emocjonalne, nadmierne spożywanie soli, palenie papierosów. Dodam, że palenie sprzyja nie tylko powstawaniu nadciśnienia tętniczego i miazdzycy, ale powoduje bardzo groźne zaburzenia rytmu serca.

- O czym jeszcze powinniśmy wiedzieć, mając na myśli

- Solidnie pracując, „pracujemy” na zawał?

- W inny sposób również.

W naszych posiłkach za dużo jest groźnego cholesterolu, przyczyniającego do powstawania miazdzycy. Jemy zbyt obficie, spożywamy za dużo tłuszczów zwierzęcych, słodyczy, za mało natomiast białka, warzyw i owoców. Za dużo słodzimy i solimy. Obfite jedzenie prowadzi do otyłości, podnosi ciśnienie tętnicze, co oczywiście zwiększa ryzyko.

Czynnikami takim jest także niehigieniczny tryb życia, niewłaściwy odpoczynek. W wolnej chwili zasiadamy najczęściej przed telewizorem uważając, że dosyć mamy ruchu krążąc się przez cały dzień po domu, stojąc w kolejkach. A to nie to samo. Każdemu z nas niezbędny jest wypoczynek czynny, ruch na świeżym powietrzu, dłuższe spacerki, umiarkowany wysiłek, sport, gimnastyka, relaks.

- Z tego, co pani doktor napomknęła, można by także wnosić, że obok choroby wień-

coraz bardziej nagminne problemy z sercem?

- Trzeba by tu może wspomnieć o okolicznościach towarzyszących tej chorobie społecznej przełomu XX i XXI wieku. Chodzi mi o reakcję ludzi wobec bliźnich, którym też coraz częściej trzeba, na ulicy, w sklepie, w autobusie, czy windzie, udzielić natychmiastowej pierwszej pomocy.

cd. na str. 4

- Tych cicho przemykających po korytarzach ludzi, ludzi jakby żyjących innym życiem, nazwać by można „chorymi na dziecko” - mówi psycholog i pedagog sądowy, Maria Cynkulis. - Chorymi dosłownie. Wszyscy przeszli koszmarną długoletnią leczenia bezpłodności, regularnych wizyt u lekarzy w często bardzo odległych zakątkach kraju, poniżających prób kontaktowania się ze znanymi, koszmarnie rozlicznych operacji, zabiegów, nieudanych ciąż, martwych porodów. Rezultat, to silne nerwice, depresje i „kompleks dziecka”.

Jest w Gdańsku podobnie jak w wielu innych dużych miastach Polski, nieraz tak pochłonięci celem przyjazdu, że zapominają o konieczności zarezerwowania hotelu i odożnienia pieniędzy na opłacenie noclegów.

- Proszę nawet nie próbować od razu rozmawiać z nimi na te tematy - radzi kierowniczka hoteliku, Joanna Bartzak. - Oni

starsi chcieliby dzieci kilkunastoletnie, do których adoptacji nie ma prawie chętnych. Ci, którzy mogą adoptować dziecko, chcą wyłącznie małe, najwyżej do trzech, czterech lat.

Odmownie też załatwiani są ci, którzy mogą mieć własne dzieci, mimo to myślą o adoptacji. (Takich również tu nie brak). Mają na przykład już jedno, a drugie chcą adoptować. Rodzic już nie myśli, a jedno źle się chowa. Nie dostała też dziecka para, która zdecydowała się na adoptację po śmierci syna jedynego syna. Cóż, adoptowane dziecko nie jest plasterkiem na ranę. Poza tym,

widzimy, ale konieczność, warunków adoptacji udanej. Ostatnio, na przykład, dostał dziecko profesor politechniki, a kucharkę, odprawiono z kwitkiem. Oczywiście, kucharka i profesor bardzo pragnęli dziecka, ale akurat w tej sprawie chęci i serce to nie wszystko. Co najwazniejsze, warunkiem udanej adoptacji jest co najmniej trzyletni urlop wychowawczy matki. To dziecko musi bowiem nadrobić straty emocjonalne, uczyć się kochać, a nie przyzwyczajając się do nowej grupy w żłobku czy przedszkolu. Kucharka natomiast nie mogła sobie na taki urlop pozwolić, nie

PRZY NADZIEI



w ogóle nie potrafią rozmawiać o tym spokojnie, a otwierają się przed obcymi albo gwałtownie i bezczelnie - jeśli nabiorą zaufania, albo wcale.

- Zją w nieustannej nadziei - wtrąca Jerzy Mikuć, pedagog i prawnik uczestniczący z ramienia sądu w załatwianiu niezbyt formalności prawnych, związanych z procesem adoptacyjnym. - Nie lubią więc o tym mówić, aby nie zapeszyć. Poza tym, by nie mówić o swoim swoistym poczuciu winy i odmienności. Tak samo reagują kobiety i mężczyźni. Wbrew pozorom, właśnie oni są często bardziej zestresowani. Niby wiedzą, że bezpłodność nie ma nic wspólnego z tak zwaną „męskością”, ale jednak czują się gorsi.

Wśród mieszkańców hoteliku trafiają się pary, w których dwie strony nie mogły liczyć na potomstwo. Przeważają jednak - przy najmniej tutaj - te, w których to mężczyzna nie może być ojcem. Wyraźnie mniej jest małżeństw, w których „winę” za ten stan rzeczy ponosi kobieta.

Trafiają się również przypadki nieoczekiwane. - Na przykład - opowiada Cynkulis - samotny mężczyzna, który chciał adoptować dziecko. Nie pozwalają jednak na to nasze przepisy prawne. Z kwitkiem odchodzą też ludzie starsi - i tu przepisy są bardzo surowe, choć wychowawcy bardzo je krytykują. Tak, to prawda, starzy ludzie mogą mieć przed sobą jeszcze tylko kilka lat życia, ale przecież nawet tych kilka lat, które wychowanek domu dziecka przeżyje we własnym domu, z Kochającymi go ludźmi, to kapital i skarb na całe życie. Szczególnie, że ludzie

dzieci do adoptacji jest za mało, tak że pierwszeństwo mają ci, którzy nie mogą mieć własnych.

Na ogół mieszkańcy hoteliku mają po 35-40 lat. Gdy byli młodzi, nie odczuwali tak silnie braku dziecka. Pasjonowała ich praca zawodowa, dorabianie się, podróże itd. Później to wszystko przestało wystarczać, brak dziecka stał się sprawą pierwszoplanową, sąd decyzyjny o adoptacji, którą wcześniej odkładali z roku na rok. Teraz są już zdecydowani absolutnie.

Pani Joanna - z wykształcenia nauczyciel, a z zamiłowania... demograf, ściśle współpracująca z Centrum Badania Opinii Społecznej - daje się w końcu nakłonić do udzielenia bardziej szczegółowych informacji.

- Moi goście - mówi - reprezentują najrozmaitsze zawody, a także bardzo różne środowiska. Wczoraj, na przykład, nocowali tu: docent nauk filozoficznych, niepiśmienny rolnik i górnik oraz właściciel warsztatu samochodowego. Kto z nich ma większe szanse na dziecko, trudno powiedzieć. Ci wykształceni są bardziej ustosunkowani, wpływowi, co się zawsze liczy, również i w zdołaniu dziecka. Prywatni przedsiębiorcy mają za to więcej pieniędzy, co również nigdy nie jest do pogardzenia. Były przypadki, że płacili niedorządny watek za zrzeczenie się władzy rodzicielskiej nad dzieckiem, które już sobie upatrzyli. Prześcigają się również w prezentach dla personelu domu dziecka, od którego też dużo przecież zależy.

- Trzeba jednak dodać - uzupełnia Jerzy Mikuć - że prawie wszyscy z nich, to ludzie co najmniej zamożni. Adoptacja nie jest bowiem dla ludzi biednych. I nie jest to niczyja zła wola, ani też

wyżyłaby z dzieckiem jedynie z niewielkiego zasiłku wychowawczego i pensji męża. A żona profesora, jak najbardziej, w ogóle przeważa pracę aż do czasu, kiedy dziecko pójdzie do szkoły. Jezeli będzie to dziecku potrzebne, może nie pracować w ogóle. Nawet i profesor wziął roczny, bezpłatny urlop - on również chce być z dzieckiem w ich pierwszym, wspólnym roku. Władze uczelni posły mu na rękę, wiedzą, że adoptował małe dziecko, chcą mu pomóc.

W grę wchodzi tu zresztą nie tylko możliwość poświęcenia czasu zaadoptowanemu dziecku.

- Taki osierocony małe z domu małego dziecka - wyjaśnia Maria Cynkulis - jest przecież dodatkowo dzieckiem „do odzyskania”, z reguły zaniebanym, a to z dużą niedowagą, a to z opóźnieniami w mówieniu (bo nikt z nim wcześniej nie rozmawiał), a to moczy się lub wymiotuje, tak reagując na swoje osamotnienie. Trzeba je dobrze odżywiać, kupować mu cięciwki, odywki, owoce, lekarstwa, chodzić po lekarzach, toż w górę. A wiadomo, ile to kosztuje i w jaki sposób, i kto może sobie na to pozwolić. Później - bardzo często potrzebne są korepetycje, wizyty u psychologa itd. Słowem - znawca pieniędzy. A poza tym, kucharka prawie w ogóle nie wchodziła w grę. Cisnęła się z mężem w pokój z kuchnią, profesor tymczasem miał jednorodzinnny domek. Po prostu kandydatów do adoptacji jest tak wielu, że wybiera się oczywiście tych, którzy mogą zapewnić dziecku jak najlepsze warunki. Zie warunki materialne dyskwalifikują z miejsca.

cd. na str. 4

phoimb NORDOM®

Przedsiębiorstwo Handlu Opałem i Materiałami Budowlanymi „NORDOM” Spółka z o.o. w Gdańsku, ul. Grunwaldzka 491 uprzejmie informuje P.T. KLIENTÓW,

że przeniosło SKŁAD OPAŁU I MATERIAŁÓW BUDOWLANYCH

Nr 15 we WŁADYSŁAWOWIE, ul. TOWAROWA 8

na ul. DROGA CHŁĄPOWSKA 4

godziny otwarcia składu: **poniedziałek-piątek 7.30-16.30** **wszystkie soboty 8.00-12.00, tel. 74-03-74**

NORDOM to firma dla osób, które cenią sobie dobrą jakość i korzystną cenę. W naszych składach prowadzimy ciągłą sprzedaż opału i materiałów budowlanych.

Stalymi dostawcami są renomowane kopalnie, koksownie i krajowi producenci materiałów budowlanych.

Oferujemy dostawy hurtowe bezpośrednio od producenta. Stosujemy system upustów indywidualnych i sprzedaż ratalną.

ZAPRASZAMY, ŻYCZYMY UDANYCH ZAKUPÓW

cd. ze str. 3

- Ale nawet, jak ktoś spełnia wszystkie warunki, to i tak czeka się zbyt długo - wtrąca, od pewnego czasu przysłuchuje się rozmowie, zadbana, mniej więcej 35-letnia kobieta. I patrzy na dziennikarza z jakby niemiłą prośbą, aby może on spróbował przyspieszyć to, na co czeka.

- To prawda - mówi Mikul - bo przeciętnie każdy czeka tu na dziecko do czterech lat. Jak może być inaczej, chętnych jest wielu, dzieci mało. To znaczy dzieci jest bardzo dużo, większość jednak nie do wzięcia. Mają po prostu rodziców, którzy wprawdzie się nimi nie interesują, jednak formalnie pozostają rodzicami. Tych dzieci nie można więc adoptować. A nasze sądy są za ostrożne - w przypadkach ograniczenia, a tym bardziej odbierania władzy rodzicielskiej. Wystarczy kilka prezentów kupionych dziecku, kilka lez na rozprawie sądowej i zapewnień, że już niedługo odbierze dziecko, i sąd nie odbiera jej władzy, liczy na poprawę. A

nie dochodzi jednak po niej do adopcji. Dziecko, na przykład, absolutnie obcych ludzi nie akceptuje. Dostaje ataku hysterii na ich widok, rzuca się na nich, gryzie, kopie.

- Mieliśmy niedawno - daje przykład pani Joanna - czterolatniego chłopca, którego prezentowaliśmy kilkakrotnie różnym kandydatom. Nikt z nich jednak się na niego nie zdecydował. Był wyjątkowo brzydki, agresywny, jękał się. Tak bardzo przeżył kolejne odrzucenia, że absolutnie odmówił zgody na kolejną prezentację. Nie pozwolił się zaprowadzić do kancelarii dyrektora, gdzie zwykle to się odbywało. Wpadł niemal w szal, dostał szoku. W rezultacie przeszedł do domu dziecka dla dzieci starszych. Choć jego rodzicom naturalnym sąd odebrał władzę rodzicielską, nikt go nie zaadoptował do dziś.

• Pierwszy kontakt z dzieckiem, to wielkie przeżycie dla kandydatów na adopcyjnych rodziców

całunkami. Całowali go nawet po rękach, aż dyrektor musiał ich mitygować, że przesadzają, Zaakceptowali go absolutnie.

Niektórzy nie akceptują pozornie drobnych szczegółów - Większość osób, na przykład, zmienia imię zaadoptowanego dziecka na to, które sobie wymarzyli - dodaje Joanna Bartczak - Choć dzieci to z reguły źle przyjmują, bo przyzwyczaiły się do swego imienia, właściwie była to jedyna rzecz naprawdę ich. On natomiast miał na imię niespełnialnie: Władysław, a oni: „Władzio, ach, cudownie!” Choć mieszkali na drugim końcu Polski, wrócili z Władkiem do domu prywatną taksówką. „W pociągu, mówili, Władzio jeszcze się zmęczył”...

• W ogóle nadopiekuńczość to cecha wszystkich niemal adopcyjnych rodziców. Przez pewien czas po adopcji kierownikowi domu dziecka nadzoruje te rodziny. Zdarzały się bowiem wypadki, że dzieci niemal uciekały

Wzięli, jak swoje...

Kłaść się na ziemię! To jest napad! - krzyčeli bandyci. Na twarzach mieli kominiarki. Grozili bronią. Klienci i personel bez słowa wykonali polecenia napastników.

Była środa, ok. godz. 12.30 pod Bank Spółdzielczy w miejscowości Milejewo, koło Elbląga zjechał czerwony samochód osobowy. Wyskoczyło z niego kilku mężczyzn. Na twarzach mieli kominiarki, zaś w rękach trzymali broń.

- To były chyba karabiny - relacjonuje jeden z mieszkańców Milejewa. - Nie wiem dokładnie, ile osób było w tej grupie. Na pewno cztery, ale może nawet więcej. Bandyci działali błyskawicznie. Wpadli do banku. Przedtem przepędzili pijacków, którzy nieopodal banku piwo pili.

- Kłaść się na ziemię! To jest napad! - krzyčeli po wejściu do banku. Kilku klientów i personel bez słowa sprzeciwu wykonali polecenie.

Łupem napastników padło 250 milionów starych złotych. Po zgarnięciu gotówki, mężczyźni wsiadli do samochodu i z piskiem opon odjechali w kierunku Majewa.

- Na szczęście nikt nie ucierpiał - dowiedzieliśmy się w Urzędzie Gminy w Milejewa. - Z tego co słyszałam, bandyci byli bardzo zdesperowani i

zdecydowani na wszystko. Zapewne liczyli na większy łup. Dobrze więc, że nie zdenerwowali się na małą ilość pieniędzy, jaka była w kasie.

W Banku Spółdzielczym odmówiono nam komentarza w sprawie srobowego napadu. Według naszych informacji placówka ta, podobnie jak większość Banków Spółdzielczych, nie należy do zbyt majątnych. Nieraz, jak twierdzą nasi rozmówcy, brakowało pieniędzy w kasie, gdy ktoś chciał podjąć większą gotówkę.

- Rzeczywiście bank ten miał fatalne zabezpieczenie - twierdzi podinspektor Jan Miechowski z Komendy Wojewódzkiej Policji w Elblągu. - Zresztą podobnie jak większość tego typu placówek. Aż się prosi o uruchomienie specjalnych systemów, kodów kasowych, alarmów i połączeń. Jest ich przecież w tej chwili całe mnóstwo. Niestety banki ich nie instalują, dzięki czemu przestępcy nie mają problemu z ich ograbianiem.

Do momentu zamknięcia numeru elbląskiej policji nie udało się ustalić, kim byli sprawcy napadu.

- Ze względu na dobro sprawy mogę tylko powiedzieć, że badane są różne wątki - mówi podinsp. Miechowski. - Komendant elbląskiej KWP wyznaczył też wysoką nagrodę dla osób, które przyczynią się do ujęcia sprawców.

Dariusz Gajewski

PRZY NADZIEI



Wanda Sierocka (z prawej): „Marzyłam o dziecku, ale gdy mi pokazano Pawelka, zdecydowałam się natychmiast. Był taki nieporadny, atakowany przez silniejsze dzieci”...

czas leci, pogłębia się choroba sieroca. Dziecko - jak się tu mówi - o czystych papierach, czyli sierota lub z własnie odebraną sądownie władzą rodzicielską, jest natychmiast oddawane do adopcji.

• Smutna 35-letnia skwapliwie potwierdza, zapytana przez panią Joannę, że bardzo chciałaby mieć dziesięcynkę.

- To też typowe - mówi Cynkulis - że potencjalni opiekunowie boją się chłopca. Bo to, być może, gdy dorosnie, zacznie pić i chuliganic. A dziewczynka najwyżej przyjdzie z wukiem... Ci ludzie, pełni nadziei, są tak spragnieni miłości, serdeczności, że chcą przede wszystkim miłej i przylepnej dziewczynki. Dziewczynkę kojarzą z tym wszystkim, czego właśnie im brak. Gotowi są czekać na nią nawet kilka lat. Nie brak naturalnie i takich, którzy decydują się na chłopca, robią to jednak dopiero wtedy, gdy widzą, że na dziewczynkę nie mają dużych szans lub też nie chcą już dłużej czekać.

Ponieważ dzieci do wzięcia jest mało, odpada właściwie problem przebijania. Jest po prostu najwyżej jedno dziecko do ewentualnego wzięcia i to wszystko. Zeby uniknąć krępujących i stresujących dziecko (w wypadku odrzucenia) oględzin, kandydaci oglądają je najpierw przez lustro. Jedną z sal w której bawią się dzieci, ma bowiem specjalne lustro. Można przez nie obserwować dziecko, które nie widzą, że są obserwowane. Gdy pierwsze wrażenie jest pozytywne, następuje prezentacja. Zdarza się, że

przed swoimi rodzicami. Mama Monisi na przykład zdmuchiwała dosłownie każdy pylek na jej drodze, poświęcała się jej absolutnie. Muszą wynagrodzić jej te lata, które spędziła w domu dziecka, tłumaczyła. Nadopiekuńczość przechodzi im dopiero po dłuższym czasie, kiedy naprawdę się dzieckiem nacieszą, początkowo jest absolutnie nie do zwalczania.

• Ale była i odwrotnie... - Są to bodajże najbardziej dramatyczne sceny, jakie nastęły też zdarzają się w naszym hoteliku - mówi pani Joanna. - Wówczas, gdy opiekunowie wracają do nas razem z zaadoptowanymi dziećmi. Chcą od razu je nam zostawić, aby zaraz potem zająć się sprawą sądowego rozwiązania adopcji. Wyobraźli sobie bowiem, że dziecko zostanie maskotką i małżeństwą. Będzie spokojnie siedziało na kanapie, bawiło się grzecznie zabawkami itd. Nie przewidzieli chorób, kłopotów szkolnych, wychowawczych - tego na przykład, że przetrwaci im dom do góry nogami, zmusi do tyłu wywrócenia.

• Większość adopcyjnych rodziców jest jednak szczęśliwa nawet wtedy, gdy ma ze swoimi dziećmi kłopoty. Przed adopcją wychodzili z pokojem, gdy w towarzystwie zaczynały się rozmowy na temat dzieci. A teraz, proszę, i oni mogą rzucić niby to od niechciaństwa: „i wiecie, mój Jacek znowu mi się przeziębiał i złapał kolejną dwójkę”.

I tylko oni wiedzą, jakie to szczęście, kiedy spełnia się nadzieja...

J.S.

Co na sercu?

cd. ze str. 3
Te reakcje nie są właściwe. Chodzi mi o to, że nasze społeczeństwo często nie potrafi właściwie reagować w takich przypadkach, gdy choremu trzeba natychmiast udzielić pierwszej pomocy. Zdarza się, że leżącemu na ulicy człowiekowi omija się jako pijanego, choć tylko najszybsza pomoc, jeszcze przed przybyciem pogotowia, może go uratować. O tym powinno uczyć się już w szkole.

I jeszcze jedno. Chorzy po zawale, także młodzi ludzie, kierowani są z reguły na rentę inwalidzką. Tymczasem od pewnego czasu pacjenci odmawiają przejścia na rentę w obawie o pogorszenie się sytuacji materialnej rodziny. W takich przypadkach lekarz jest bezradny. Zakład pracy żąda zaś świadectwa o zdolności do

pracy, a lekarz nie może go przeczyć wydać. Sądzę, że o tym czy pójść na rentę, czy dalej pracować, powinien decydować sam pacjent. Nikogo nie da się uszczęśliwić na siłę.

- Dziękuję za rozmowę.

przyg. D.M.

SPRAWDZ SIĘ W KONKURSIE WIEZIWI

Odpowiedz na kilka pytań!

Zostań Mistrzem!

Wygrał! 9 900 zł

Mistrz tygodnia wygrywa aż 1 000 zł

tel. 0-700 71 480

Aby zagrać o wiedzy HIFI SONY'Z ODZWIADZWOŃ

0-700 71 087

0-700 11 482

WPL s.p. 104 00 983 Warszawa 81, 370 zlinn z VAT. Masz miec 18 lat? Zadzwoń konusku po wylosowa koperty A4 ze znaczkami

SPECJALNA
OBNIŻKA
DLA ZMOTORYZOWANYCH TURYSTÓW

TOWARZYSTWO UBEZPIECZEŃ I REASEKURACJI S.A.

WARTA
ROK ZAŁOŻENIA 1920

**KLIENTOM WARTY WYJEŻDZAJĄCYM ZA GRANICĘ
OFERUJEMY PREFERENCYJNE STAWKI W UBEZPIECZENIU:
OG (ZIELONA KARTA)
KOSZTÓW LECZENIA
I NNW (WARTA TRAVEL)**

PROPONUJEMY PEŁNĄ OCHRONĘ W RAMACH JEDNEGO Z DWÓCH PAKIETÓW:

WARTA-POŁUDNIE
(CZECHY, SŁOWACJA, RUMUNIA, BULGARIA I WĘGRY)
WARTA-ZACHÓD

(NIEMCY I POZOSTAŁE KRAJE NALEŻĄCE DO SYSTEMU ZIELONEJ KARTY)

**UBEZPIECZENIE W PAKIECIE
- TO ZRYCZAŁOWANE, NIŻSZE SKŁADKI
ZALEŻNE OD CZASU OCHRONY UBEZPIECZENIOWEJ:
DO 15 ORAZ DO 30 DNI:**

**W PAKIECIE - TANIEJ
W PAKIECIE - WYGODNIEJ**

Oferta skierowana jest do naszych Klientów, którzy w WARCIE wykupili ubezpieczenie komunikacyjne.

**Oddział w Gdyni, ul. Kołtątaja 1
tel. 20-84-56, fax 20-69-70**

„Zielone Płuca” dla gazowników

Kapitała znaku promocyjnego „Zielone Płuca Polski”, ekologicznego przedsięwzięcia w północno-wschodniej Polsce, poszerzyła branża firm i instytucji, które mogą ubiegać się o prawo do użytkowania znaku. O prawo

to będą mogły się starać - obok zakładów produkcyjnych - biura turystyczne, hotele i pensjonaty, zakłady usługowe oraz pracownie projektów i programów na rzecz ochrony przyrody. Warunkiem jest zachowanie wszystkich norm regulujących stosunek do

środowiska, takich jak podłączenie do lokalnej oczyszczalni ścieków, ekologiczne ogrzewanie oraz stały wywóz śmieci.

Duże szanse na otrzymanie logo promocyjnego mają zakłady gazownicze z Białegostoku, Olsztyna, Torunia i Gdańska, świadczące - według kapituły znaku - usługi proekologiczne. O prawo nadania aktu używania logo ubiega się kolejnych 40 firm, głównie z Toruńskiego i Elbląskiego.

Za znak „Zielone Płuca Polski” trzeba zapłacić, a wysokość opłat jest indywidualnie ustalana dla poszczególnych firm. Dotychczas zasyłali one konto „ZZP” kwota 90 tys. zł. Pieniądze te będą przeznaczone na dalszą promocję programu.

Jest prawo „giełdowe”

Sejm przyjął prawo o publicznym obrocie papierami wartościowymi, które w znaczący sposób zreformuje polski rynek kapitałowy. Nowa ustawa m.in. pozwala maklerom prowadzić usługi doradcze dla klientów, upraszcza procedury przeprowadzania emisji akcji przez spółki giełdowe, umożliwia emisję akcji za granicą (bezpośrednio lub za pośrednictwem Kwitów Depozytowych) bez zezwolenia Komisji Papierów Wartościowych, jeśli emisja stanowi do 25 proc. kapitału akcyjnego spółki.

W myśl nowego prawa, spółki giełdowe notowane dłużej niż 36 miesięcy, będą mogły emitować pakiety akcji bez zatwierdzania przez KPW prospektów emisyjnych. Gwarantami emisji będą mogły być tylko banki, biura i domy maklerskie, a ponadto towarzystwa ubezpieczeniowe.

Maestro, please

W 1996 r. liczba wydanych Polakom kart debetowych Maestro przekroczyła 200 tys. W najbliższym czasie ich dystrybucją zajmie się kolejne 9 banków - poinformował Przemysław Fjarski, dyrektor Europy International w Polsce. Pod koniec roku liczba posiadaczy tych kart dojdzie do 400 tys., a europejska sieć Maestro będzie obejmować 880 tys. terminali. W ubiegłym roku było ich 680.

Posiadacze kart Maestro mogą płacić za zakupy i usługi w 49 krajach świata. Badania statystyczne przeprowadzone przez Fundację Edukacji i Badań Bankowych, Departament Wzrostu Życia GUS oraz Polskie Towarzystwo Statystyczne wykazują, że 45,7 proc. Polaków deklaruje chęć posiadania karty debetowej.

„Nie od dziś wiadomo, że aby sprzedać towar, trzeba go umiejętnie zachwalać. Rzecz nie tylko w reklamie, ale także w wyższej sztuce bezpośredniego kontaktu z konkretnym klientem. Jak twierdzi Marek Chaim - prezes firmy kształceniowej dla menedżerów, sprzedawców i producentów „Door Training and Seminars” - nawet nieliczna grupa tak uzdolnionych i wykwalifikowanych pracowników może wkręcić decydując o powodzeniu dużych przedsiębiorstw”.

NAJPIERW PREZENTACJA I WYWIAD

Prezes Marek Chaim w rozmowie z Agatą Szymborską zgodził się wprowadzić nas w podstawowe arka psychologii sprzedaży, którą dzieli na „twardą” i „miękką”. Jak powiada, każda sprzedaż ma określone etapy. Pierwszy z nich, to PRZYGOTOWANIE. Przed pierwszą wizytą u klienta trzeba mieć kilka informacji o jego osobie, firmie, a także o rynku i konkurencji. Podczas spotkania ważne jest pierwsze wrażenie. Witamy się ciepło, ale pewnie i zdecydowanie. Jest to dość istotny moment, bo trudno

powinno ustalić przyczyny obiekcji. Jeśli porównujemy np. cenę samochodu, trzeba wiedzieć, dlaczego dla klienta nasz samochód jest za drogi, z jaką inną marką go porównuje. „No tak, ma pan rzeczywiście rację, tylko że tamten model nie ma ABS i poduszek powietrznych, a ten ma i jeśli pan doliczy cenę tych opcji, to tamten samochód okaże się dużo droższy”.

Nie szkodzi, że sprzedawca nie zgadza się z klientem, problemem jest dotarcie do właściwej PRZYCZYNY OBIEKCJI. „Kolor

jednak ustalić. Należy więc zapytać - „a co by pan” chciał jeszcze wiedzieć, co może panu pomóc w zastanowieniu się. Na tym polega twarde sprzedawanie - przyzwyczajaniu zastrzeżeń.

W sprzedaży miękkiej ocena potrzeb jest zamieniona na wywiad konsultacyjny. Przy dobrej przeprowadzonym wywiadzie praktycznie nie powinno być zastrzeżeń. Prezentacja to w zasadzie konsultacja zakupu, podczas której doradca się klientowi. Jeżeli sprzedawca nie ma produktu, który spełni ocze-



„Sprzedawca można wszystko. Sztuka skutecznego handlu polega jednak na tym, aby np. do zakupu na zwykły podwieczorek sterty homarów namówić średnio zamożnego Polaka na delegacji. I tak, aby potem jeszcze jadł ze smakiem...”

jest zmienić pierwsze, nieprzychylnie nastawienie.

Podczas rozmowy z klientem musimy dowiedzieć się, czego on potrzebuje, choć mniej więcej wiemy już wcześniej, jakie mogą być jego oczekiwania w stosunku do produktu. Jest to etap, który nazywamy oceną potrzeb. Sprzedawca powinien dowiedzieć się, które z oferowanych przez niego produktów lub cech określonego produktu mogłyby zaspokoić potrzeby klienta. Jest to etap pytań zadawanych w miłej atmosferze.

Jeżeli sprzedawca już wie, co jest ważne dla klienta w danym produkcie lub usłudze, może przejść do PREZENTACJI. Spośród gamy kilkudziesięciu cech, jakie ma dany produkt, sprzedawca musi wybrać te, które są najważniejsze dla klienta.

Prezentacja polega na stworzeniu chęci kupienia, ma spełnić oczekiwania klienta w stosunku do produktu. Podstawą prezentacji, to zamiana (tłumaczenie) cech na zalezy.

Po prezentacji powinien nastąpić etap zamknięcia. Ale klient zwykle mówi: „zaraz, zaraz, to jeszcze nie wszystko, bo słyszałem, że...”. Pojawiają się zastrzeżenia z jego strony. Jeśli powie: „podobno te samochody są mało bezpieczne”, to dobrze byłoby się dowiedzieć, dlaczego tak myśli. Nie można powiedzieć: nie, to nieprawda. Sprzedawca

jest brzydki. Co pan mówi, brzydki? Jest bardzo ładny! A los chciał, że klient wstydzi się powiedzieć, iż jego zona nie pozwoliła mu kupić samochodu w takim kolorze.

Po dotarciu do przyczyny obiekcji, sprzedawca musi na nie odpowiedzieć. Jest część zastrzeżeń, które spokojnie można przewidzieć, ale z niektórymi sprzedawca spotyka się po raz pierwszy. Może próbować zastosować jakieś techniki nacisku, np. „wie pan, ale jest to ostatni samochód z tej serii. Jak pan go dzisiaj nie kupi, będzie pan czekał pół roku”. Takie zdanie powinno być zawsze zgodne z prawdą. Jeśli będzie inaczej, może zostać podważone zaufanie do firmy i sprzedawcy. Ale jeśli znajdzie przyczynę obiekcji, zadowolony wróci po następny towar. Taki sam bądź inny, teraz lub za trzy lata - ale wróci.

To jest właśnie to podejście firmy do klienta: długoterminowe lub też nastawione na to, by więcej sprzedać, a reszta jest już nieważna. Na szczęście coraz więcej mamy firm, które myślą długoterminowo.

Po zastrzeżeniach jest ponowny krok: zamknięcie, czyli PROŚBA O ZAMÓWIENIE. Ale trzeba być przygotowanym. Zastrzeżenie klienta w stylu: muszą się jeszcze zastanowić. My to nazywamy zastrzeżeniem, ale może być to wymówka. Trzeba to

kiwnia klienta, to informuje go o tym. Wymienione są techniki zamknięcia typu: „cieszę się, że się pan zdecydował”. Przy sprzedaży miękkiej tego nie ma. Klient musi zawsze sam na koniec podjąć decyzję.

W trakcie wywiadu konsultacyjnego sprzedawca musi dowiedzieć się, co jest dla klienta najlepsze. Powinien zaferować mu to, czego on dokładnie potrzebuje. Nie sprzedawać na siłę, ale według potrzeb, konsultować jego zakup. Ma być traktowany jak partner, doradca, a nie jak osoba usiłująca sprzedać coś za wszelką cenę.

Jest cała masa ludzi, którzy takiej porady potrzebują. Jeśli konsultacja będzie dobrze przeprowadzona, klient będzie pewien, że dokona dobrego zakupu. Przy sprzedaży twardej może być tak, że klient nie kupił tego, co dokładnie chciał. Nie można jednak powiedzieć, że sprzedaż twardej jest gorsza od miękkiej czy też na odwrót. Zależy to od polityki firmy, rodzaju produktu oraz od szczerości informacji udzielanych przez klienta.

W sprzedaży wszystko jest nastawione na dotknięcie, pokazać, wsadzić do samochodu, zobaczyć, powąchać. W sprzedaży konsultacyjnej moment pokazania produktu odwieka się jak najdłużej. Żeby zrobić dobrą konsultację, produkt nie może być w zasięgu ręki, bo „podskakują” emocje. Wtedy produkt przesyła być ważny.

LEASING ŚRODKÓW TRWAŁYCH I NIERUCHOMOŚCI FAKTORING

Finansowanie działalności gospodarczej poza systemem bankowym. Najprostsze formalności

Poszukujemy współpracowników

CARCADE
LEASING

Oddział w Gdańsku, ul. Heweliusza 11, II p.
tel. 35-83-02, fax 35-83-01

WYŻSZA SZKOŁA ADMINISTRACJI I BIZNESU W GDAŃSKU

PIERWSZA W TRÓJMIEŚCIE NIEPAŃSTWOWA

Uczelnia utworzona została decyzją MEN i wpisana do rejestru wyższych uczelni niepaństwowych 15 czerwca 1994

PRZYJMUJE KANDYDATÓW NA STUDIA DZIENNE I ZAOCZNE

NAUKA W WSAIB TRWA 3 LATA

ABSOLWENT UZYSKUJE DYPLOM UKOŃCZENIA STUDIÓW WYŻSZYCH Z TYTUŁEM LICENCJATA

ZAJĘCIA PROWADZONE SĄ NA WYDZIALE: **ZARZĄDZANIA I MARKETINGU** w następujących specjalnościach:

- marketing
- zarządzanie gospodarcze
- finanse i bankowość

Studia odbywają się w systemie:
- dziennym, od pon. do pt.
- zaocznym, co 2 tygodnie w sob. i niedz.

ROZPOCZĘCIE ROKU AKADEMICKIEGO - PAŹDZIERNIK '97 LICZBA MIEJSC OGRANICZONA

Wszelkich informacji udziela Dziekanat uczelni. 81-303 Gdynia, ul. Kielecka 7 tel. 612-800, fax 211 270

heximp

UWAGA

PLACÓWKI HANDLOWE I USŁUGOWE

PROMOCYJNE WARUNKI WSPÓŁPRACY W ZAKRESIE PROWADZENIA SPRZEDAŻY RATALNEJ!!!

WYSTARCZY ZADZWOŃC DO ODDZIAŁU MY ZADBAMY O SZCZEGÓŁY

Gdańsk tel. 37 45 42 fax 37 46 99
Toruń tel. 655-77-55 fax 34 320
Grudziądz tel. 29 400

AUTO MOTO • AUTO MOTO • AUTO MOTO • AUTO MOTO • AUTO MOTO • AUTO MOTO

JESZCZE RAZ PRIMERA



Dla amatorów samochodów z grupy średniej, o wysokich osiągnięciach i jakości Nissan przystąpił do nowego modelu primery.

Zewnętrznie, nowa primera może kojarzyć się z poprzednim modelem. Jednakże znane już konserwatywne i eleganckie nadwozie bardziej dynamicznego, sportowego charakteru. Pod przemodelowaną powłoką primery kryją się bardzo nowoczesne rozwiązania techniczne. Wiele z nich zastosowano po raz pierwszy. Wytworzony na Wyspach Brytyjskich nissan primera, to samochód prawie całkowicie europejski.

Zacznijmy od podwozia. W samochodzie zastosowano nowe, niespotykane w tej klasie rozwiązania, wielowahaczowe zawieszenie. Jego sztywność i sportowy charakter zapewniają stabilność nawet przy szybkiej jeździe na zakrętach. Dzieje się tak dlatego, że koła samochodu zawsze utrzymywane są prostopadłe do podłoża, a opony przylegają całą powierzchnią.

„Zwiększenie sztywności konstrukcji nadwozia ma kapitalne znaczenie dla bezpieczeństwa pasażerów oraz dla jakości jazdy, ponieważ nadwozie chroni w przypadku kolizji. Wraz ze zmianami w mocowaniu silnika i skrzyni biegów, inżynierom Nissana udało się dzięki poprawionej sztywności także obniżyć poziomy hałas i drgań auta.

Zmiana rozstawu osi kół (zwiększono go o 50 milimetrów) oraz wprowadzenie nowej konstrukcji siedzeń tylnych pozwoliły powiększyć wnętrze kabiny nowej primery. Siedzenia są sztywniejsze i twardsze. Ucieczka od miękkości wcale nie zmniejsza

komfortu jadących. Duży zakres regulacji foteli przednich oraz udoskonalony system podparcia kręgosłupa pozwalają na ustalenie idealnej pozycji dla każdego kierowcy.

Kolej na deskę rozdzielczą. Zintegrowany przełącznik światła, na przykład, pozwala sterować całym oświetleniem zewnętrznym przy użyciu tylko lewej ręki. Konsekwentnie, w prawym przełączniku umieszczono wszystkie funkcje sterowania pracą przednich i tylnych wycieraczek oraz komputerem pokładowym.

pokonanym dystansie. Średnim zużyciu paliwa, średniej prędkości, temperaturze zewnętrznej. Układ wentylacji i ogrzewania również doczekał się ulepszeń. Nagrzewanie wnętrza odbywa się dwa razy szybciej. Ponadto zastosowano filtr powietrza wchodzącego do kabiny. Zatrzymuje on nawet spaliny silników diesla. Jakże to jest ważne, wie każdy, kto choć raz utknął w korku za ciężarówką.

Niezależnie od dobrej widoczności do przodu - uzyskanej dzięki ustawieniu fotela kierowcy i odpowiedniemu ukształtowaniu maski - kierowca nowej primery więcej widzi w lusterku bocznym. Dzięki specjalnej, wielopłaszczyznowej konstrukcji, lusterko to likwiduje częściowy brak widoczności do tyłu. Przy jeździe nocnej komputerowo zaprojektowany układ świateł głównych daje aż 80 procent więcej światła i zwiększa zasięg oświetlenia drogi o 20 procent. Nowością jest także możliwość zamówienia czterodrzwiowej

wersji samochodu z tylną wycieraczką.

Na rynku polskim primera jest dostępna z silnikami benzynowymi o pojemnościach 1.6 (moc 100 KM) i 2.0 litra (moc 13 KM) oraz z 2-litrowym silnikiem turbo diesel. Klienci mogą wybierać między nadwoziem cztero- lub pięciodrzwiowym.

Oferowane, coraz bogatsze wersje wyposażenia posiadają oznaczenia LX, GX i SLX.

Blіsze dane techniczne, kolejno dla wersji z silnikami - 1,6 i, 2,0 i i dieslem 2,0 i:

Silnik: GA 16DE; SR 20DE; CD20T. Poj. skok: 1597, 1998; 1974. Rozrząd: OHV; OHC. Moc maks. kW (KM)/obr./min.: 73(100)/6300; 96(130)/5600; 66(90)/4400. Moment obr. maks. Nm/obr./min.: 136/4000; 173/4800; 177/2400.

Prędkość maks. km/h: 180; 205(198); 174.

Przyspieszenie 0-100 km/h s: 12,0; 8,6(11,2); 14,0.

Skrzynia biegów: ręczna, 5-biegowa.

Długość całkowita mm: 4430.

Szerokość całkowita mm: 1715.

Wysokość całkowita mm: 1410.

Rozstaw osi mm: 2600.

Ogumienie: 175/70 R 1484T (LX), 185/65 R14 86H; 185/65 R14 86H; 185/65 R14 86H (GX, SLX).

Ilość miejsc: 5.

Pojemność bagażnika (sekan/hatchback): 490/505.

Pojemność zbiornika paliwa: 60.

Zużycie paliwa 90/120/cykl miejski l/100 km: 5,3/6,8/9,3; 5,9(6,1)/7,3(7,7)/10,1(11,4); 4,9/6,7/7,1.

DODATKOWE PUNKTY DLA FELICII

Skoda już niewiele zachowała z przeszłości, kiedy to nawet o stylizację aut decydowały gremia polityczne, dla których - na przykład - zamiatowanie do aut większych od wólgi było... przestępstwem przeciwko socjalistycznej racji stanu.

Dla porównania, stary silnik felicii - przy identycznej mocy - uzyskiwał maksymalny moment obrotowy 100 Nm przy 3750 obrotach na minutę, a nowy MPI (Multi Point Injection) - 106 Nm przy 2600 obrotach.

Pierwszy osiągał setkę w 14 s, drugi - w 13,5 s. Stara felicia

rozpędzała się maksymalnie do prędkości 150, nowa - do 162 km/h, spozycując na szosie na „setkę” o blisko pół litra paliwa mniej.

Warto za to zapłacić 28 tys. zł, czyli niespełna 3 tys. więcej niż wynosi cena felicii z silnikiem w wersji mono-motronic.



Nawet dzisiejsza felicia zasadniczo różni się od felicii sprzed paru lat. Dotyczy to nie tylko wyglądu zewnętrznego, co silnika. Przeszarały układ centralnego wtrysku zastąpiono wtryskiem wielopunktowym. Nadaje on nie tylko większą elastyczność, ale także cichszą pracę silnika, lepsze osiągi i większą oszczędność paliwa.

Na wyższy komfort jazdy wpływa też wyposażenie samego wnętrza, które zostało skuteczniej odizolowane od komory silnika. Bardziej poręczna jest też nowa kierownica, a bardziej pomocne oświetlenie bagażnika automatycznie włącza się przy otwieraniu pokrywy.

Rozkalibrowany opel

Smutna wiadomość dla miłośników sportowej calibry. Ten bardzo lubiany i od ośmiu lat produkowany z powodzeniem opel, ostatecznie zniknie z naszych szos. General Motor zapowiedział zaprzestanie jego produkcji jeszcze w tym roku. Dla szczególnie wiernych fanów przygotowano wersję pozełną (już zamknięto listę chętnych), za którą w Niemczech trzeba będzie zapłacić około 50 tysięcy DM.

Oferta specjalna

OPEL COMBO

w leasingu Polskiej Kompanii Leasingowej

OC, AC, NW, Opel Assistance, Assistance Polska, Podatek drogowy

GRATIS!



POLSKA KOMPANIA LEASINGOWA

Gdańsk ul. Mialki Szlak 4/8 tel. 314 111

AUTO GLAS
Sp. z o.o.

SZYBY

do samochodów

OSOBOWYCH

DOSTAWCZYCH

CIĘŻAROWYCH

AUTOBUSÓW

DASZKI UCHYLNE

**sprzedaż
montaż**

Gdańsk - Oliwa
ul. Grunwaldzka 487
tel. 52-22-31, 52-28-14
fax 52-28-41

WŁOCŁAWEK, ul. Krzywczaka 5 tel. (054) 35-26-91
BYDGOSZCZ, ul. Młachowska 7 tel. (052) 61-37-49
CHOSZCZE, ul. Tucholska 37 tel. (0531) 72-766
PRAHEWO, ul. Brdowska 61 tel. (055 43) 29-47

AUTORYZOWANY DEALER

LUBLIN

• ODBIÓR
NATYCHMIASTOWY
• WSZYSTKIE TYPY

Nowe modele:

LUBLIN II

POLONEZ-TRUCK plus



CENY FABRYCZNE



STAR



POLONEZ-TRUCK

POLMOZBYT GDAŃSK

Gdańsk ul. Mialki Szlak 4/8 tel. (058) 35 92 47

Elbląg ul. Hetmańska 3N tel. (055) 35 25 63

JEDYNY AUTORYZOWANY DEALER STARA W POLSCE PÓLNOCNEJ

LEASING PRZY WSPÓŁPRACY Z POLSKĄ KOMPANIĄ LEASINGOWĄ

GDAŃSK, ul. Mialki Szlak 4/8, tel. (058) 314-111 • ELBLĄG ul. Hetmańska 3N, tel. (055) 35 25 63

POLSKA KOMPANIA LEASINGOWA



RENAULT MEGANE

NOWA KOLEKCJA RENAULT

Wszystkie samochody z Nowej Kolekcji Renault standardowo wyposażone są w poduszkę powietrzną i ubezpieczenie OC.

A. Ossowski,
Elbląg, ul. Nowodworska 28b, tel. (055) 32-70-75, 32-62-37, fax 32-61-76

T. Zdunek,
Gdańsk, ul. Miałki Szlak 35, tel. (058) 31-90-12, 31-36-57

ROZCENY KOSZT
KREDYTU
11%

REZERWA
PŁATNOŚCI
24 h



RENAULT
TO PEŁNIA ŻYCIA



AUTO VICTOR SERVICE
Zakład Autoryzowany

- AUTOALARMY
- IMMOBILIZERY
- CENTRALNE ZAMKI
- RADIA SAMOCHODOWE,
- GŁOŚNIKI, ANTENY
- TELEFONY GSM-MONTAŻ

PROMOCJA
Przy zakupie
radiodzwoniacza
montaż grafowy

**Najniższe
ceny**

Tczew
ul. Gdańska 33
tel. (069) 31 40 03

**HURTOWNIA
MOTORYZACYJNA**

BIG MOT®

FIAT-POLONEZ-ZASTAWA-MERCEDES-VW-FORD-OPEL
ponad 4000 pozycji

- klocki hamulcowe, szczęki, tarcze, bębny
- tłumiki, rury wydechowe
- układy kierownicze, zawieszenia, przeguby
- filtry, uszczelki, linki, paski klinowe
- zbiorniki paliwa, węże paliwowe, oleje
- amortyzatory, blachy, narzędzia
- prostowniki, żarówki, reflektory
- kosmetyki, akcesoria
- węże zbrojone, ogrodowe, łożyska

CZĘŚCI FABRYCZNE

ZAPRASZAMY
PONIEDZIAŁEK-PIĄTEK 7.00-16.00, SOBOTA 8.00-14.00

PRUSZCZ GD., ul. Sikorskiego 6a (boczna od Grunwaldzkiej)
tel. (058) 82-22-24 wew. 19
fax (058) 82-22-24 wew. 50

Escort • 5.700 zł tańszy!*

tylko u nas!
tylko do 31 lipca!



- wszystkie modele FORDA dostępne od zaraz
- kredyt i leasing realizowany na miejscu
- przyjmujemy samochód w rozliczeniu
- Oferta* dotyczy ograniczonej ilości samochodów



Euro-Car 81-020 GDYNIA ul. Owsiana 13
tel. (058) 23 68 08, fax (058) 23 69 98

Na wakacje?

Nowym Fordem!

ESCORT 1.6

teraz w niskiej cenie

+ rower górski GRATIS!

Ponadto OFERTA SPECJALNA

TRANSIT już od 46 990 zł*

Escort Van już od 33 000 zł*

Fiesta Courier już od 31 500 zł*

Fota

Autoryzowany Dealer: Gdynia, ul. Stryjska 24, tel. 29-77-55



Przeglądy rejestracyjne
(także samochodów importowanych i "składaków")

Badanie amortyzatorów

Ustawianie geometrii kół
(w każdym samochodzie - osobowe, dostawcze)

STACJA OBSŁUGI "FOTA" - Gdynia, Stryjska 24, tel. 222-449

**NOWY DEALER
NOWE SZANSE**

ASTRA
DYNAMICZNA GWIAZDA

Energiczny silnik 16V,
przeciwnione szyby, sportowy spojler
z dodatkowym światłem STOP.



VECTRA
DNI OTWARTEJ PRZESTRZENI

9.06-30.07.1997

Możesz otrzymać 2000 zł za fotografię
Twojej Vectry Kombi.
Odwiedź nas i zapytaj o szczegóły.



OPEL 

Motor Centrum
ul. Miałki Szlak 4/8 Gdańsk tel. 31 04 22 31 88 72

AUTO MOTO • AUTO MOTO • AUTO MOTO • AUTO MOTO • AUTO MOTO • AUTO MOTO

UZASADNIONE AMBICJE



Audi A3 18T nie bez powodu nazwano ambition. Już choćby tylko wygląd i wyposażenie kokpitu nasuwa porównanie ze studijnymi rozwiązaniami najwyższej klasy samochodów XXI wieku.

To samo silnik 4-cylindrowy pojemności daje moc 150 KM, na co składa się też turbodoładowanie i po pięć zaworów na każdy z czterech cylindrów. „Setkę” pozwala osiągnąć nie wiadomo jak i kiedy, że aż dzwibierze, od chwili naciśnięcia pedału gazu minęło już 8,2 sek. (Potem przekonyujemy się, że wcale nie wygórnowaliśmy kosztem - poniżej 10 l benzyny na 100 km).

Jeśli trzeba hamować - proszę bardzo. Do zera zjeździemy na odrodku poniżej 40 m. Tylko ta cena - 78 tys. zł, nie licząc wysokich kosztów ubezpieczenia i konieczności pogodzenia się ze sporą utratą wartości w momencie odsprzedaży. Ale piękno najczys-

tszej wody zawsze było kosztowne.

Blizsze dane techniczne:

Silnik benzynowy, rzędowy, czterocylindrowy, umieszczony z przodu poprzecznie. DOHC. Turbosprężarka, chłodnica powietrza doladującego (intercooler). Kat. Poj. skokowa 1781 cm. Moc maks 110 kW (150 KM) przy 5700 obr./min. Maks.

moment obrotowy 210 Nm przy 1750 obr./min. Pięciobiegowa skrzynia biegów. Napęd na koła przednie. Hamulce tarczowe, z przodu wentylowane ABS. Opory 195/65 R 15V. Poj. bagażnika 350 l. Poj. zbiornika paliwa 55 l. Masa własna 1220 kg. Ładowność 510 kg. Maks. masa przy czepcy z hamulcem 1300 kg. Dł./szer./wys. 4152/1735/1423 mm.

UWAGA NA GŁOWĘ!

Nie tak dawno na naszych łamach prezentowaliśmy rysunki najnowszego, rasowego samochodu sportowego, w jakim produkcji specjalizuje się firma Audax Ingerierie z Francji. I ani się obejrzelśmy, a słowo (czy raczej kreska) stała się ciałem. Najnowsze audaxy (po polsku: zuchwalce) już jeżdżą po europejskich i północnoamerykańskich drogach (kilku obywateli USA zakupiło pierwsze dwa

egzemplarze, wystawiając na to czeke i bilanco).

„Zuchwalce oferowane są w jednym tylko zielonym, metalicznym kolorze. Do niezwykłe sztywnej, częściowo stalowej ramy (jej kom-

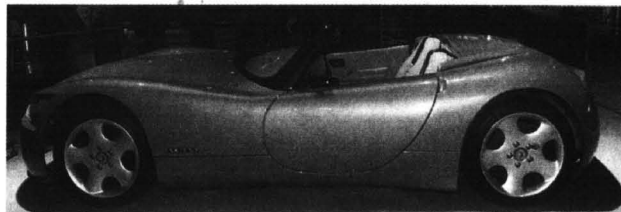

KOMBI ZWANE BREAKIEM

O nowym peugeotie 406 już pisaliśmy, ale - jak się okazuje - nie wszystko. Oto bowiem na rynku pojawiło się 406 kombi, nazwane przez producenta breakiem 2 1 STD. Zgodnie z tradycją dużych peugeotów, i ten jest obszerną, rodzinną „bryką”, w której można i spać, i jeść, i tańczyć nie zmniejszając prędkości (oczywiście, mając opanowanego kierowcę, zajętego swoją pracą).



knąc, że to diesel o 109 KM, a więc może niezbyt dynamiczny, ale za to potrzebujący zaledwie 8,5 l paliwa na „setkę”. I trochę więcej, gdy ciągnie 1500-kilogramową przyczepę.

Ważąc 1485 kg, jest długi na 4715, szeroki na 1760, a wysoki na 1450 mm. Aby rozpedzić się do „setki” potrzebuje 12,1 s, a maksymalną prędkość producent określa na 185 km/h.

pozycja materiałowa jest najwięcej tajemnicą firmy) zainstalowano 286-konny silnik z BMW M5, który jest od audaxa cięższy blisko dwukrotnie. Co te osiem cylindrów jest w stanie dać francuskiemu autku - łatwo sobie wyobrazić. Mówi się, że prędkość maksymalna ograniczona jest wyłącznie groźbą... urwania głowy kierowcy, chronionego wyłącznie niską szybą przednią.

Mercedes w USA

Należąca do koncernu Mercedesesa firma Freightliner KUPD w USA za cenę 200 mln USD, branżę samochodów ciężarowych Forda. Tym samym Mercedes osiągnął 40-procentowy udział w rynku samochodów ciężarowych na terenie Stanów Zjednoczonych.

Tymczasem tamtejsza „wielka trójka” producentów samochodów (General Motors, Ford, Chrysler) zaskarżyła Nowy Jork. Przyczyną jest prawo nakazujące im od roku 1998 wypraczenie 2 proc. samochodów elektrycznych.

Coraz więcej samochodów

W zeszłym roku wyprodukowano na całym świecie ponad 50 milionów samochodów, czyli 2,3 proc. więcej niż rok wcześniej. W Europie z taśm zeszło 17,5 mln, w obu Amerykach także 17,5 mln, w Azji 16,2 mln.

ESPACE Z ODDECHEM

Znawcy twierdzą, że najbardziej rewolucyjną nowinką techniczną w gruntownie zmodernizowanym renaulcie espace RXE 2 0 są wysoko umieszczone kratki włotowe wentylacji.

Dzięki temu zasysane znowu powietrze ulic czy szos powietrze jest niewątpliwie dużo czystsze. Ale to przecież bardzo się liczy, co doceni każdy z kierowców, który miał okazję stać w coraz czystszych i dłuższych korkach.

Reszta, przynajmniej na zewnątrz, pozostała nie zmieniona, co przecież nie stanowi minusu. Wzmocnione włóknem szklanym karoserii z tworzyw sztucznych, umocowanej na nowej sztywnej ramie ze stali, czy zachowanym cienkim słupkom, zapewniającym doskonałą widoczność - nigdy niczego nie można było zarzucić.

Zmieniło się wnętrze. Poprzecznie zamontowany silnik ustąpił miejsca dla nóg kierowcy, co można już nazwać komfortem jazdy. Nowa kabina pasażerska

jest zresztą nie tylko dłuższa, ale i szersza. W pełni uzasadniona okazuje się teraz nazwa auta: „espace” bowiem znaczy „przestrzeń”.

Dodajmy - przestrzeń ta jest już zagospodarowana nie tradycyjnie po „vanowsku”, z myślą o kierowcach - mężczyznach, ale też bardziej wybrednych kobietach.

Blizsze dane techniczne:

Nadwozie to pięciodrzwiowy 5-7-miejscowy van. Pojemność bagażnika 275/2850 l. Poj. zb. paliwa 78 l. Rozstaw osi 2702 mm. Dł./szer./wys. 4517/1810/1700 mm.

Silnik chłodzony cieczą, czterocylindrowy, benzynowy, rzędowy, umieszczony poprzecznie z przodu. Jeden górnym wałkiem rozrządu (OHC). Dwa zawory na cylinder.

Wielopunktowy układ wtryskowy. Kat. Pojemność skokowa 1998 cm. Średnica x skok 82,7 x 93,0 mm. Stopień sprężenia 9,8. Moc maks. 84 kW (114 KM) przy 5400 obr./min. Maks. moment obrotowy 168 Nm przy 3500 obr./min. Napęd na koła przednie, skrzynia biegów 5-biegowa. Przełożenia: I 3,73, II 2,05, III 1,32, IV 0,97, V 0,79, R 3,55. Przełożenia główne 4,07. Prędkość przy 1000 obr./min na V biegu 37,0 km/h.

Osiągi: przyspieszenie 0-100 km/h - 13,2 s; prędkość maksymalna - 175 km/h; średnica zawracania 10,6 m; droga hamowania 100-0 km/h - 44,8 m; średnie zużycie paliwa 11 l/100 km. Cena modelu 2.0 RT - 117 tys. zł.

Na zdjęciu - wnętrze z oryginalnie, centralnie umieszczonym szybkościomierzem. Sylwetka espace - na str. 1.

Do tego ten 1741-litrowy bagażnik, w którym znajdzie się miejsce na kufry, walizy i choćby klatkę z pszczkami. Byłe nie za bardzo ciężkimi, gdyż ładowność i tego peugeot - zwłaszcza jak na kombi - nie jest zbyt imponująca (zaledwie 449 kg).

O silniku wystarczy napom-

W wyposażeniu standardowym - w cenie 73 600 zł - znajdują się m.in. poduszka powietrzna, centralny zamek, elektryczne szyby, wspomaganie układu kierowniczego, immobiliser. Dodatkowo poduszki i ABS - za dodatkową opłatą.

Gadudy jak pijani

Jak wskazują wyniki badań naukowców z kanadyjskiego instytutu motoryzacji przy Uniwersytecie Toronto, osoby rozmawiające przez telefon komórkowy podczas prowadzenia samochodu stanowią zagrożenie dla ruchu drogowego analogiczne do tego, jakie stwarzają kierowcy z 1,0 promilem alkoholu w krwi. Niebezpieczeństwo spowodowania wypadku rośnie o 400 proc.



W. Z. H. **Piomir** sp. z o.o.
NOWY ADRES: 83-110 Tczew, ul. Obr. Westerplatte 24 (vis-a'-vis LOK-u) tel. (069) 31-20-66

HURT - DETAL

BOSCH

KELL

Valeo

elementy karoserii, reflektory, lampy, zderzaki, atrapy, chłodnice, wahacze, do samochodów marki: Audi, Opel, Mercedes, Fiat, Ford, Volkswagen i samochodów japońskich.

Dla sklepów, warsztatów atrakcyjne rabaty. Polecamy szeroki asortyment reperatur naprawczych, progi, nadkola.

HURTOWNIA OPON
oferuje współpracę wulkanizacją, sklepem wysokie rabaty, terminy płatności, dowóz

Możliwość autoryzacji producentów

DEBICA MICHELIN PIRELLI DUNLOP Firestone KLEBER CEAT

Gdańsk-Oliwa, ul. Podhalatka 14 A, tel. (058) 52 07 69, tel./fax 52 06 29, tel. 52 06 11
Gdynia, ul. J. Winińskiego 32, tel. (058) 20 69 71, Słupsk, ul. Słowackiego 4, tel. (059) 42 36 23

PHU ZDANOWICZ

Gdańsk ul. Grunwaldzka 258 - przy stacji "Trzy Korony" tel. (0 58) 52 06 23; fax (0 58) 52 06 57

QUAKER STATE

SERWIS SAMOCHODÓW PRODUKCJI USA

★ **SERWIS W PEŁNYM ZAKRESIE**

- ★ Naprawa automatycznych skrzyń biegów
- ★ Regeneracja pól napędowych wszystkich typów samochodów
- ★ Naprawy wypadkowe

★ **SPRZEDAŻ CZĘŚCI**

- ★ Również na zamówienie
- ★ Wycena i informacja
- ★ Dla warsztatów - RABAT !!!

AKCESORIA, KRÓTKIE TERMINY, GWARANCJA.

PRZED WAKACYJNYMI TRASAMI

Po śnieżnej zimie i zimnej wiosnie, dopiero teraz wielu właścicieli samochodów przystępuje do usunięcia szkód, jakie zazwyczaj są skutkiem jeżdżenia po śniegu, soli i przy niskich temperaturach. Wbrew pozorom niewiele tu zmienia fakt garażowania w ocieplonych pomieszczeniach, gdyż w takich warunkach samochód szybciej koroduje, mieszanka śniegu i soli - rozpuszczając się - tworzy solankę, bardzo agresywną wobec karoserii i podzespołów.

Oczywiście, najbardziej narażona zimą na uszkodzenia jest karoseria, na której mogło dojść do szeregu uszkodzeń będących ogniskami korozji. Aby je usunąć, zacząć trzeba od bardzo dokładnej kąpieli samochodu, najlepiej strumieniami wody pod ciśnieniem. Wówczas dopiero będziemy mogli trafnie ocenić stan karoserii.

Jak doradza doktor Włodzimir Sal, rzeczoznawca PZM, szczególnie dokładnie należy sprawdzić drzwi, pas przedni, okolice reflektorów. Jeśli stwierdzimy jakieś odpryski - początkowo ogniska rdzy - trzeba je natychmiast usunąć. Należy także miejsca oczyścić dokładnie drobnym papierem ściernym i zrobić tak zwaną zaprawkę.

Również ważne jest podwozie. Należy je więc wymyć pod ciśnieniem i sprawdzić, czy nie została uszkodzona warstwa zabezpieczenia antykorozyjnego. Przy okazji warto sprawdzić cały układ wydechowy, czy nie jest pojęty lub skorodowany.

Jeśli stwierdzimy jakieś ubytki w zabezpieczeniu antykorozyjnym, trzeba je uzupełnić, albo samemu - jeśli mamy do tego warunki, albo w specjalnym warsztacie. Zaniedbanie tego może spowodować, że za kilka miesięcy pojawią się dziury w

podłodze, a wtedy remont będzie dłuższy i kosztowny.

W autach starszego typu warto sprawdzić toksyczność spalin. Tylko pozornie nie jest to czynność związana z przeglądem auta po zimie. Analiza spalin, ich toksyczności może nam bowiem wiele powiedzieć o stanie samego silnika. Da nam to też informacje o układzie wydechowym i stanie katalizatora. W autach starszych, z przebiegiem około 100 tysięcy kilometrów, katalizatory nie spełniają już swojej funkcji, należy je wymienić.

Podczas oględzin spodu samochodu trzeba też koniecznie sprawdzić stan osłon przegubów napędzających. Mogły ulec uszkodzeniu, a to spowoduje, że dostanie się do ich wnętrza brud i piasek, który szybko uszkodzi przegub. Wymiana uszczelki kosztuje kilkanaście złotych, wymiana przegubu - kilkadziesiąt.

Trzeba też sprawdzić stan opon i zużycie bieżnika. Wartością graniczną jest 1,6 milimetra głębokości bieżnika, ale nie warto czekać z wymianą do końca, tylko zmienić opony, gdy bieżnik ma około 2-2,5 milimetra. Następnie należy sprawdzić poziom wszystkich płynów, a ewentualne braki uzupełnić. Dotyczy to także elektrolitu w akumulatorze.

Aby ocenić hamulce - czy nie są zabrudzone i nie blokują się, wystarczy rozpedzić auto na prostej drodze i sprawdzić tzw. wybieg, to znaczy ile auto przejedzie na luzie. Od prędkości 100 km/godz. powinien toczyć się co najmniej 500-600 metrów. Jeśli stanie wcześniej, może to oznaczać, że hamulce ocierają i trzeba je przynajmniej oczyścić.

Według danych GUS, w ciągu pierwszych 4 miesięcy tego roku przewieziono w Polsce więcej towarów niż w analogicznym okresie roku poprzedniego. Wzrost przewozów dotyczy wszystkich rodzajów transportu.

Od początku roku do kwietnia przewieziono w naszym kraju około 140 mln ton ładunków.

CIEŃ M-MERCEDESA

Nie wypowiedziana wojna pomiędzy Toyotą a Merce-
desem - trwa. Zarów nie ma. Japończycy odpowiadają cięsem



na cios. Zaprezentowana niedawno najnowsza wersja mercedesa klasy M, po zaledwie kilku miesiącach do czekała się dalekowschodniego cienia w postaci studyjnych egzemplarzy luksusowego samochodu terenowego, określonego jako Sport Luxury Venicie. Są one daleko zaawansowane, ze

postulują do zbudowania SLV. W tym ostatnim - co wiadomo - znany, sześciocylindrowy silnik widlasty o pojemności 3000 ccm został ułożony poprzecznie i z przodu (a zatem miejsca wewnątrz będzie sporo). Napęd - jak przystało na luksusowego "jeepa" - wykorzystuje wszystkie cztery koła.

Co do jego bliższych zalet, to można się ich domyślać na podstawie osiągnięć toyoty lexusa ES 200, którego płyta podlogowa

odbyła się w Monachium, zgro-
madzila tylu wystawców i gości, że nie powstydziłby się tego najbardziej znane wystawy klasycznych aut osobowych. Producent pokazał nie tylko pojazdy z tak renomowanych wytwórni, jak Jeep, Land Rover, Suzuki czy Toyota, ale również niezliczoną ilość akcesoriów niezbędnych przy uprawianiu "autojoggingu", czyli terenowych rajdów z napędem na wszystkie koła. A zatem - bajerankie fotole, kierownice, zderzaki, tłumiki, a nawet specjalną odzież i obuwie.

Nie zabrakło nawet typowych, ciężarowych "polykaczy pustyni", ze słynnymi mararami - zwycięzcami tegorocznego wyścigu Dakar - Agades - Dakar. Oglądający je Polacy nie mogli pozbyc się wrażenia, że (patrz zdjęcie) bardzo przypominają one rodzime stary - 66. Oczywiście (a raczej - niestety) tylko z wyglądu, i to na pierwszy rzut oka.

O cenant... może innym razem. Po co rozdrabniać.

JOGGING NA KOŁACH

Już od dłuższego czasu sygnalizujemy na naszych łamach coraz bardziej powszechną w świecie modę na samochody terenowe, szczególnie te, które - poza zdolnościami do pokony-

wania bezdroży - zapewniają swoim pasażerom wysoki komfort podróży.

Popyt wywołał podaż. Do tego stopnia, że tegoroczna już IX Międzynarodowa Wystawa Samochodów Terenowych, jaka



PROKAR AUTORYZOWANY DEALER SUZUKI
MOTOR POLAND LTD

24h
Assistance

BALENO

Bezpieczeństwo,
japońska precyzja
i komfort

Telefon GSM
GRATIS!



SALON SPRZEDAŻY

81-384 GDYNIA, ul. Traugutta 2
tel./fax (058) 21-67-14

AUTORYZOWANA STACJA OBSŁUGI:
GDYNIA, ul. Wielkopolska 244
tel./fax (058) 64-77-46

• samochody • części • akcesoria • przeglądy gwarancyjne • naprawy bieżące
KOMPLEKSOWE NAPRAWY NADWOZI (SYSTEM RAMOWY)

SUPER NOWOŚĆ SUPER AKUMULATORY



24 MIESIĄCE GWARANCJI
PIERWSZE PRODUKOWANE W POLSCE
AKUMULATORY Z KRATAMI ZE STUPO
OLEWIOWO-WAPNIOWEGO

CAŁKOWICIE BEZOBSŁUGOWY
W CIĄGU OKRESU GWARANCJI

Po raz pierwszy w polskich
akumulatorach wskaźnik naładowania.

P.H. „MAKRO” HURTOWNIA czynna od 8.00 do 16.00, tel. 39-00-71
www.309, tel./fax 39-00-75, tel. kom. 090 50-93-95 Gdańsk - Orunia,
ul. Jedności Robotniczej 253 (na terenie Transbudu)



SPRZEDAŻ DETALICZNA

• Tczew, SKLEP MOTORYZACYJNY, ul. 1 Maja 31,
tel. (069) 31-90-62 • Tczew, „CARO”,
ul. Cielmńskiego 16, tel. (069) 31-13-01
• Starogard Gó., ZAKŁAD ZAPATRZENIA ROLNICZEGO,
ul. Lubichowska 172, tel. (069) 16-289-54 • Sztum,
SKLEP MOTORYZACYJNY Miroslaw Krupa,
ul. Mickiewicza 1 • Kartuzy, AUTO MOTO CZĘŚCI,
ul. Kościarska 10c • Kartuzy, T.DERA, ul. Gdańska 28
• Kościerzyna, „MASZ-ROL”, ul. Przemysłowa 3a,
tel. 86-39-58 • Kościerzyna AUTOCENTRUM,
ul. Wejhera 16, tel. 86-33-61 • Kwidzyn,
SKŁADNICA MASZYN ROLNICZYCH I CZĘŚCI WYMIENNYCH,
ul. Toruńska • Wejherowo, Met-Pol, B. Cz. Kamiński,
os. Chopina, tel. 72-10-10, • Wejherowo, SKLEP
MOTORYZACYJNY, ul. Gdańska 14, tel. 72-55-84
• Władysławowo, ARTYKUŁY MOTORYZ.,
ul. Żytnia 25, tel. 741-484 • Bytów, Z.U.P.H.
SKUP SPRZEDAŻ L. Hering, ul. Tartarcka 7b,
tel. 059-36-93

TŁOK NA DROGACH

Najwięcej przypadko na koleje - 92,8 mln ton (wzrost o około 5 proc.). Najbardziej, o 78,1 proc., zwiększył się przewozy drewna i wyrobów z tego surowca. Podobnie jak w przypadku kolei, 5-proc. wzrost odnotowali przewoźnicy samochodowi. Przetranportowali oni 26,4 mln ton.

Natomiast największą dynamiką wykazał się transport rurociągowy - przetoczono od stycznia do kwietnia 12 mln ton ropy i produktów naftowych, co oznacza wzrost aż o 9,2 proc. w porównaniu z pierwszymi czterema miesiącami ubiegłego roku. Niewielki wzrost odnotowano w

przewozach morskich. Statki przez pierwsze 3 miesiące przewoziły 7,7 mln ton, co oznacza wzrost o 3,2 proc. w porównaniu z pierwszym kwartałem 1996 roku, ale w kwietniu przetranportowano tą drogą tylko 1,7 mln ton ładunków, co oznacza spadek o 15,2 proc. w porównaniu z kwietniem poprzedniego roku.

na miarę Twoich potrzeb - na miarę Twoich możliwości



YAMAHA RX-100

YAMAHA

tylko 5 700 zł

PROMOCJA!

PHU ZDANOWICZ Gdańsk ul. Kołobrzeska 5/7 tel. 52 32 28; fax 52 06 57

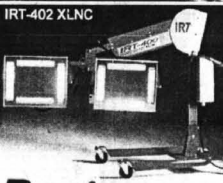

PROMIENNIKI PODCZERWIENI
DO SUSZENIA POWIERZCHNI
LAKIERNICZYCH

IR7
SYSTEM

- KRÓTKI CZAS SUSZENIA 2-10 min.
- OSZCZĘDNOŚĆ ENERGII DO 95% W STOSUNKU DO METOD KONWENCJONALNYCH
- WYSOKA JAKOŚĆ WYSUSZONEJ POWIERZCHNI
- MAX. OBSZAR SUSZENIA 1,4x2,0 m
- MIKROPROCESOROWA KONTROLA PARAMETRÓW PROCESU SUSZENIA
- PROGRAMY DLA RÓŻNYCH MATERIAŁÓW LAKIERNICZYCH

Model IR7-402 XLNC nagrodzony
ZŁOTYM MEDALEM MTM'97.



Bovin 81-327 Gdynia, ul. Wolności 20; tel./fax: (0-58) 21-98-24, 21-99-64

FELIETONY • FELIETONY • FELIETONY • FELIETONY • FELIETONY • FELIETONY • FELIETONY

Wierzyć na słowo

W południowej części Florydy znajduje się obszar niepodobny do żadnego innego na świecie. Z jeziora Kissimmee na północny wypływa rzeka o tej samej nazwie. Każda wпада do położonego na południu jeziora Okeechobee. Wypełniające je wody...

obszaru stwierdzono w końcu występowanie skał o pochodzeniu głębinnym, nieobecnych w innych częściach Florydy. Mechanizmy powstawania Everglades miałyby być według Edwarda Petcha następujące około 38 milionów lat temu asteroid przebiwszy dwusłumkową warstwę wody...

Raj nie utracony

Geolodzy od dawna zastanawiali się, w jaki sposób powstał na końcu półwyspu ten dziwny nieckowaty basen. Powszechnie sądzono dotąd, że jest to zasługa wód powierzchniowych, które wyziębily w wapiennym podłożu potężną misę...

resztę basen pokrywa się bijną roślinnością wodną, która przekształca Everglades w to, czym są one dziś. rajem dla algatorów, ptaków, pum, jeleni - a także wędkarzy i myśliwych. Zdawalo się jednak, że dni tego rajaju są już policzone...

chemikaliami używanymi w rolnictwie i ściekami z okolicznych farm. Szybszy spływ wody zużywanie jej na potrzeby rolnictwa i zmiany biegu rzek spowodowały spadek ciśnienia wód podziemnych i obniżenia się ich poziomu...

Było to ostatni sygnał alarmowy. Pod naciskiem zwolenników ochrony przyrody rozpoczęło przeciwdziałanie. Wiele król i strumieni na powrocie w dawne koryta, tysiące hektarów bagien mają się znów znaleźć pod wodą...

Sprzeciwiają się też grupy lokalnych biznesmenów, obawiających się, że ochroniarzkie działania zagrożą rozwojowi ich interesów.

Niemniej jednak realizacja programu posuwa się naprzód: buduje się groble i śluzy, które zwrócą wodę na osuszone niedgdy pola. Rozważane są sposoby oczyszczenia wód jeziora Okeechobee...

Na niedawnych polach uprawnych znowu zaczyna baraszkować algatory, a nad bagnami pojawiają się czaple, lyse oraz, rybołowy, sepy, brodce, pelikany, kormorany...

Barbara Lemkowska

W imieniu własnym

U przywilejowanie mojej sytuacji polega na tym, że Barbarę Labudową znam od szeregu lat i że jesteśmy zaprzyjaźnieni. Dlatego też nie jestem skazany na domysły i spekulacje. Ja po prostu wiem.

Mówię oczywiście o głośnym artykule napisanym przez panią minister krótko po wizycie w Polsce papieża Jana Pawła II. Powszechne zaskoczenie jakie towarzyszyło owej publikacji wynikało z faktu jednoznacznego "zaszufladkowania" Labudowej jako nieprzejednanej antykościelnej bojowniczy.

Taki już los osób publicznych, że ich postać publicznie rozpoznawalna różni się często od pierwowzoru,

niej powiedziałem ma ugruntowaną opinię przywódczyni kruczajki antykościelnej. To oczywiście poglądy mylny. Prawda jest inna - i na dokładkę bardzo prosta. Ona po prostu mówi prawdę. Szczerze i odważnie, to co umyka przyzwyczajonej do schematów większości. A za jest osobą odważną, więc jest zdolna wbrew wygodzie zastanych schematów głosić swój przemyślany osąd.

Zdaje sobie sprawę, że można w to nie uwierzyć. Trudno. To nie jest ani mój, ani jej problem. To w gruncie rzeczy problem każdego dla kogo nie bez znaczenia jest prawidłowe poruszanie się w zawiśłościach życia politycznego Polski. Natomiast jest oczywiście jeszcze inny całkiem problem. Ten oczywiście, o którym Barbara Labuda pisała. Czy Polacy będą zdolni wyjąć

We wspólnym domu

czyli od człowieka - takim jaki on jest w istocie. Przyczyny takiego stanu rzeczy są różne, ale wynikają także z dość powszechnej praktyki dostojników, kreowania się na kogoś innego niż jest w rzeczywistości. Ta dwulicowość demaskowania od czasu do czasu podrywa jakiegokolwiek zaufanie do kogokolwiek z publicznie występujących. W konsekwencji każdy znany z telewizji oceniany jest jako ktoś kto skrywa swoje prawdziwe oblicze. Jako ktoś coś kombinujący.

Teraz proszę, aby uwierzyli mi Państwo na słowo. Są ludzie prawdomówni, którzy mówią po prostu prawdę. Trudność oczywiście polega na tym, aby odróżnić tych jednych od tych drugich. Przyznaję. To trudne, ale na tym polega sztuka życia wśród ludzi i wszyscy się tej sztuki dzień w dzień uczymy. Ja wyjątkiem nie jestem i też mam swój, katalog kłamców-krećtacy oraz prawdomównych. I tak jak każdy z nas - znam jednych, i drugich. Barbara Labudowa - jak to wcześniej

ze swoich "obłączonych twierdzi", w których tkwimy okopani przeciwnymi poglądami, żądaniami, oczekiwaniami itd., i zachowując wzajemny szacunek i poszanowanie, podjąć rzeczową dyskusję? Czy zadowoleni z komfortowej gnuśności "obłączonych twierdzi" pozostaniemy w nich utwierdzając się w swej "jedynie słusznej" racji poprzez rzucanie obelg i epitetów w pozostałych w innych - ważnych "obłączonych twierdzących"? Czy bliżej nam będzie do bycia po prostu Polakami - czy utkniami na pozycjach bycia Polakami "jedynie prawdziwymi"?

Jak się wyduje - jeszcze dużo przed nami pracy, aby we wspólnym domu uznać wzajemnie jednakowe nasze prawo do bycia współgospodarzem. Oby starczyło nam wyobraźni, mądrości, odwagi i wytrwałości, aby uczynić Rzeczpospolitą rzeczywistym i rzeczywistym naszym domem.

Jacek Merkel

RATUJMY OKRĘT-MUZEUJMY ORP „BŁYSKAWICĄ”

Szanowni Państwo! Uprzejmie informujemy, że gdańskie wydawnictwo NON STOP PRESS włącza się do akcji zbierania funduszy na remont i konserwację ORP „Błyskawica”. Nie pozwólmy, żeby poszedł na złom ostatni błąd okręt symbolizujący walkę naszej Marynarki Wojennej podczas drugiej wojny światowej...

PROPONUJEMY ZAKUP NASTĘPUJĄCYCH KSIĄZEK, BĘDĄCYCH DOSKONAŁĄ LEKCJĄ PATRIOTYZMU I ODPOWIEDZIALNOŚCI

Table with 5 columns: ATOMOWE OKRĘTY PODWODNE, KAWALERIA PANCERNA, SAMOLOTY MYŚLIWIE, PIECHOTA MORSKA, DRUGA WOJNA ŚWIATOWA. Each column contains a brief description of the book's content.

NOWOŚĆ
Interesująca seria przewodników po technice wojennej XXI wieku.
Tom Clancy
Autor "Polowania na Czerny Paziędziemi" dociera do nie ujawnionych dotychczas danych technicznych, planów i informacji.

Wydawnictwo NON STOP PRESS
ul. Czarny Dwór 8
80-365 GDAŃSK

Szanowny Czytelniku!
Nakładem wydawnictwa Non Stop Press ukażą się w 1997 roku cztery bestsellerowe przewodniki Toma Clancy'ego.
Atomowe okręty podwodne
Kawaleria pancerna
Samoloty myśliwskie
Piechota morska

NON STOP PRESS
ul. Czarny Dwór 8, 80-365 GDAŃSK
tel. (058) 53 29 85, fax (058) 53 11 52
e-mail: n1@poczta.com
Prosimy o prawidłowe wypełnienie blankietu. Zamawiam za załączeniem pocztowym następujące książki w cenie 24 zł za 1 egz. + koszt przesyłki.

PUBLICYSTYKA • PUBLICYSTYKA • PUBLICYSTYKA • PUBLICYSTYKA • PUBLICYSTYKA

cd. ze str. 1

- O jej przydzieleniu decyduje komisja penitencyjna, po wcześniejszych rozmowach z wychowawcą - informuje porucznik Jan Komoszynski. - Wszelkie szczegóły są wnikliwie badane. Rozprawy są także aspekty kryminalne oraz społeczne.

Komisja przeprowadza również kontrolę, która ma na celu wykazać, czy dany więzień korzystał już z takiej nagrody i jak zachowywał się poza murami zakładu.

- Jeżeli skazany nie powrócił na noc do więzienia, popełnił przestępstwo, bądź zjawiał się pod wpływem alkoholu, to oznacza to, iż ten środek resocjalizacyjny nie przynosi w stosunku do niego żadnych efektów. - W związku z tym, nie będzie on więcej stosowany w odniesieniu do takiego więźnia.

Zanim przepustka zostanie przyznana, wychowawca przeprowadza rozmowę z osobą, która będzie odbierała więźnia z zakładu karnego. Musi to być osoba o wysokim stopniu zaufania. Jeżeli wychowawca stwierdzi, że nie spełnia ona określonych wymagań, "Urlop" nie będzie przyznany.

- Nagroda może trwać od dwudziestu czterech godzin do pięciu dni - dodaje porucznik Jan Komoszynski. - Przed

wypuszczeniem więźnia, powiadamy posterunek policji w miejscowości, do której udaje się skazany. W pewnych przypadkach musi on stawić się codziennie na komisariacie.

Jego zdaniem bardzo rzadko zdarza się, aby ktoś na czas nie wracał do zakładu.

• - Podobnie jest zresztą z przestępstwami - mówi - W ubiegłym roku w rejonie gdańskim, więźniowie przebywający na przepustkach tylko trzy złamali prawo, dokonując kradzieży. Myślę więc, iż nie ma zbyt wielu powodów do paniki.

Faktem jest jednak, że osadzony, który nie powrócił z przepustki do zakładu karnego, może czuć się w zasadzie bezkarnie, nawet jeśli "spóźnienie" wyniesie kilka miesięcy. Jedyną konsekwencją jest zakaz opuszczania więzienia.

- Owa nagroda stanowi bardzo ważny element procesu resocjalizacyjnego - twierdzi porucznik Jan Komoszynski. - Są oczywiście więźniowie, którzy popełniają wtedy przestępstwo, ale są to wypadki raczej sporadyczne.

• W Sejmie natomiast czeka projekt dotyczący nowelizacji

NA PRZEPUSTKĘ



prawa karnego w Polsce. Przewiduje on między innymi, iż skazany nie powracający do zakładu w określonym terminie, będzie mógł zostać pozbawiony wolności nawet do trzech lat. Mają również zostać zaostżone

zasady przyznawania "urlopów". Lepsi niż być także nadzor nad więźniami przebywającymi poza zakładem karnym.

Marcin Pochwałowski

Syndyk Masy Upadłości
Przedsiębiorstwa "ELGAZ",
Gdynia, ul. Północna 9A,
tel. (058) 23-70-21, 23-57-42, fax (058) 23-73-58
ogłasza przetarg ofertowy
na wymienione ruchoomości:

Lp.	Nazwa środka trwałego	cena jedn. zł	il. szt.
1.	Naczepa dłuźnicowa ST-468	400	1
2.	Wiertarka BOSCH GBH-23,2 ST-353	415	1
3.	Frezarka BOSCH L OF 1700 ST-366	625	1
4.	Frezarka rowkowa BOSCH CNA 20 CA ST-367	480	3
5.	Szlifierka kątowa BOSCH t. 0601 333,6 ST-312	560	1
6.	Młot udarowy BOSCH UBH-12 ST-358	2 800	1
7.	Młot burzący BOSCH USH-27 ST-359	5 825	3
8.	Wyrzynarka do blachy BOSCH, mod. Neger ST-363	750	1
9.	Generator stabilizacji CYGNUS 4;2;2 ST-631	2 000	2
10.	Centrala telef. PICCOLO + dwa aparaty ST-768 i 769	1 300	1 kpl.
11.	Radiostacja UNIMOR RS-6108 ST-771	800	1
12.	Klimatyzator samochodowy HITACHI ST-1108	600	1
13.	Elektromikser GRW 11E ST-355	715	4
14.	Kasa metalowa z szafem ST-1091	885	1
15.	Komputer PC/AT Laptop firmy HALIKAN ST-2187	200	1
16.	Służa światłowodowa ST-1206	440	1
17.	Dźwign samojedźny ST-470	5 910	1
18.	Wóz akumulatorowy-platformowy EP-011	500	1
19.	Prostownik spawalniczy wielostanowiskowy	7 350	2
20.	Wiertarka promieniowa	21 735	1
21.	Agregat sprężarkowy AHS-23R-405 Nr 280	618	1
22.	Tunel suszarkowy	4 645	1
23.	Kabina lakiernicza 3x3x10	15 600	1
24.	Piec do ogrzewania	9 000	1
25.	Tokarka rewolwerowa 24413 ST-163	950	1
26.	Prasa hydrauliczna 200T + wycisk hydr. ST-575	12 365	1
27.	Pistolet do malowania BOSCH	135	1
28.	Mieszadło do elektromiksersa GRW-11	75	2
29.	Agregat prądowoczący HONDA m. EX 4000S ST-1208	1 480	1
30.	Terminal komp. VIGOR + monitor ST-974, 962:65, 969	40	6
31.	Analizator spalin AJ-880 ST-880	975	1
32.	Podnośnik mech.-elektr. ST-547	2 775	2
33.	Stojak do naprawy silników Nissan ST-1201	2 025	1
34.	Urządzenie diagnostyczne BOSCH MOT-250 ST-1234	41 250	1
35.	Rozprężacz hydrauliczny ST-413	1 500	1
36.	Szlifierka do gniazd zaworów ST-412	338	1
37.	Skuter wodny YAMAHA z wózkiem jednoosobowym ST-458 i 528	6 750	1 kpl.
38.	Komplet kuchenny targowy ST-1122 i 1173	850	2
39.	Szafa na dokumenty przeźroczona, targowa	450	1
40.	Kasa pancerna W-7 ST-1090	240	1
41.	Prasa pneumatyczna SCHUCHO	1 442	1
42.	Nitownica + nagłownik SCHUCHO	248	1
43.	Nitownica SCHUCHO ST-1619	797	1
44.	Wkrętkak elektryczny BOSCH L 1412 ST-415	326	2
45.	Wkrętkak elektryczny BOSCH GSR5 11 TE ST-373	470	1
46.	Wkrętkak pneumatyczny BOSCH (używane)	420	14
47.	Frezarka palcowa BOSCH (używane)	475	2
48.	Wiertarka BOSCH OSD ST-317	400	2
49.	Tunel grzewczy GRASO TWE-30/40 ST-625	3 500	1
50.	Piła szablowa BOSCH GSA 900 PE ST-365	140	1
51.	Tygiel odlewniczy A-300 ST-428	500	6
52.	Tygiel odlewniczy A-150	250	5
53.	Agregat sprężarkowy t. WD-53 nr 211929	3 500	1
54.	Agregat sprężarkowy t. WD-53 nr 220596	4 300	1
55.	Kiosk czerwony francuski ST-23	3 000	1
56.	Sztaplarka HYSTER mod. H250 A	10 625	1
57.	Skrzynki depozytowe (6 skrytek)	820	8
58.	Skrzynki depozytowe (4 skrytki)	750	8

Ruchoomości można oglądać w dniach od 1.07 do 7.07.1997 r. w godz. 10.00 - 13.00, Gdynia, ul. Północna 9A.
Osoby przystępujące do przetargu winny wpłacić wadium w wys. 10% ceny wywoławczej w kasie sprzedającej i złożyć w sekretariacie pisemną ofertę w zamkniętej kopercie z dopiskiem „Przetarg” oraz załączoną kserokopię dowodu wpłaty wadium do dnia 10 lipca 1997 r. do godz. 15.00 w Gdyni, ul. Północna 9A.
Otwarcie ofert nastąpi 11 lipca 1997 r. o godz. 8.00. Ogłoszenie wyników przetargu nastąpi w dniu 14 lipca 1997 r. o godz. 10.00. Sprzedający zastrzega sobie prawo swobodnego wyboru oferty lub unieważnienia przetargu bez podania przyczyny. Ceny podane bez VAT. Demontaż maszyn, załadunek i transport - na koszt oferenta.

Janusz Korwin-Mikke:

„... jako byt, tak i jest; głupie to zwyczajy” - pisał nasz wielki dramaturg, Aleksander hr. Fredro - skądinąd konserwatysta. Jednak konserwatysty nie powinien polegać na konserwowaniu głupoty! Ani, rzecz jasna, socjalizmu.

Już w roku 1978, w podziemnych wydawnictwach, pisałem, że rządząca klika zrezygnowała ze Stalina na rzecz Lenina, a Lenina na rzecz Gorbaczowa - a zrezygnuje z Gorbaczowa na korzyść Plechanowa, Piłsudskiego, Olafa Palme (dziś dopisałbym: Craxiego, Mitteranda...) czy innego socjalisty - byle zachować socjalizm (czytaj: swoje stolki). Byle zachować zasadę, że to urzędnik rządzi - a nie, bron Boże, obywatel!

Po "zdobyciu władzy przez Solidarność" (czytaj: "po przekazaniu przez reformatorów z PZPR władzy własnej agenturze") ludzie się śmieli z tych słów. Dziś mówią: "Kurcze, a myśmy wtedy myśleli, że ten Korwin-Mikke to oszołom; a dziś wszystko się sprawdza". Sprawdza się - bo musi.

Przewidywane na kilka lat naprzód - to żadna sztuka... Tak samo sprawdziła się przepowiednia, że AW "S" musi zacząć się sypać przy pierwszej konkretnej próbie ustalenia list wyborczych - wyłoszona jeszcze w grudniu, gdy AW "S" pretendowała do pierwszego miejsca w rankingach. Sprawdziła się - bo musiała.

Urzędnicy rządzą - bo nie został zmieniony ustroj, zakładający, że obywatelom rządzą urzędnicy. To, czy urzędnik wywodzi się z PZPR czy z "S" - jest absolutnie bez znaczenia. Urzędnik rządzi tak, jak każą mu przepisy; skoro przepisy są socjalistyczne - to będzie rządził socjalistycznie. Jak jest biurokracja - to musi się, zgodnie z prawem Parkinsona, rozrosnąć - czy jest to biurokracja moskiewska, brukselska, czy waszyngtońska.

Tak naprawdę, jak pisałem już wielokrotnie, ukryci w MSW i PZPR zwolennicy "euro-socjalizmu" przekazali władzę własnemu "klonowi" - a ten już, zgodnie z przewidywaniami, robił co trzeba. Z drugiej jednak strony: jak to jest możliwe, że ludzie, którzy w 75 proc. popierali "S" za obietnicę m.in. walki z biurokracją - obecnie w ankietach w 75 proc. domagają się... dalszego rozwoju biurokracji?

By uzmysłowić, jak dokładnie "S" imituje myślenie socjalistyczne rodem z epoki p. Edwarda Gierka, zacytuję (za naszym tygodnikiem "Najwyższy Czas!") wytnecik z pisma p. Zbigniewa Mrozińskiego, przewodniczącego "S" w Piotrowie Trybunalskim, lidera piotrowskiej, rzekomo "prawicowej AW "S" - w znanej Państwu sprawie walki, jaką "S" wydała piotrowskim mikrobusom i wszystkim prywatnym przewoźnikom:

"Samorząd, jako jedyny właściciel MKZ i Wojewoda piotrowski, jako organ założycielski PPKS, mają obowiązek dbać o swoje przedsiębiorstwa. Poważne instytucje samorządowe i rządowe mają także obowiązek nie dopuścić do funkcjonowania nieuczciwej konkurencji".

Jak więc jasno widać, dopóki Rząd i samorząd będą miały w Polsce choć jedno własne przedsiębiorstwo - to mowy nie ma o uczciwej, równej konkurencji, bo Rząd i samorząd nie tylko potrafią działać na korzyść własnych firm - ale wręcz - zdaniem tych Panów - mają taki obowiązek!

Ani ROP, ani sypiąca się pseudo-prawicowa AW "S", ani UW, ani tym bardziej UP, SLD czy PSL, nawet nie myślą o likwidacji przemysłu państwowego. Wręcz przeciwnie: zdaniem np. ROP, Rząd powinien faworyzować własny "Ursus" - kosztem oczywiście, wszystkich innych firm. Zdaniem AW "S" Rząd powinien faworyzować "własną" Stocznnię, zdaniem SLKD kopalnię, zdaniem PSL - BGZ i wieś, zdaniem UW i UP "własne szkoły", ciekawe przy tym, że Unia Praca, tyle wrzeszcząca o "nieuczciwym dumpingu" nie zauważa, że "bezpłatna" szkoła - to 100 proc. dumping w stosunku do szkół prywatnych, które po prostu nie mogą powstać! Obecnie "szkoły społeczne" to nędzna namiastka tego, co powstać powinno: wysokie opłaty bowiem zmuszają je do tolerowania bogatych synalników i córeczek - którzy z każdej normalnej prywatnej szkoły wylecieć mieliby po 3 dniach!

Dlaczego jednak to wszystko się utrzymuje? Czy to MSW jest tak potężne? Nie! Odpowiedź daje książka laureata Nobla z dziedziny ekonomii, Milтона Friedmana pt. "Tyrania status quo" - wydana ostatnio po polsku.

Otóż TV szczyt lewicową propagandę. W wyniku tego ludzie uważają, że socjalizm jest nieunikniony. W związku z tym TV nie może nadawać innych programów (gdymy nawet pozwalał na to establishment) - bo straciłaby widzów! Straciłaby i reklamy - i czego by była? A widz - wiadomo: zawsze woli słuchać starej piosenki, która zna - niż nową...

No, i dlatego w demokracji głupota rządzi - dopóki się to wszystko nie zawali. Z tym, że musimy być na jej okoliczności przygotowanymi.

ELEKTRONIKA DLA KAŻDEGO • ELEKTRONIKA DLA KAŻDEGO

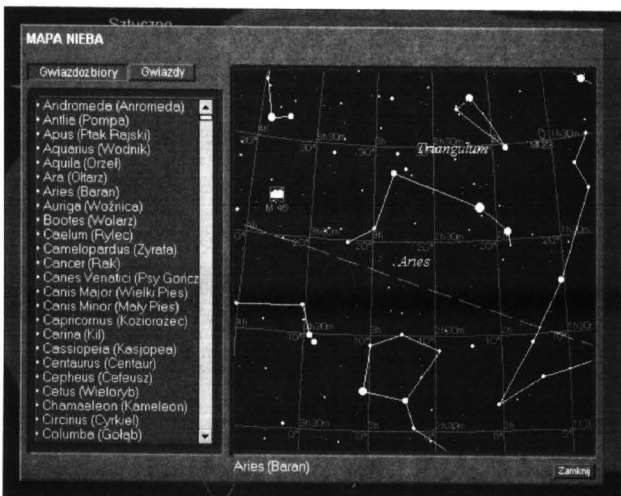

bardzo atrakcyjna i jednocześnie wygodna dla użytkownika.

CD-ROM przedstawia aktualny stan wiedzy astronomicznej. Dysk zawiera m.in. informacje o niedawno odkrytych układach planetarnych wokół innych gwiazd, zdjęcie meteorytu pochodzącego z Marsa, w którym odkryto ślady życia, unikatowe zdjęcia i obrazy radarowe planetoid oraz nieznanymi obiektów poruszających się poza orbitą Plutona, na granicy Układu Słonecznego.

Zdjęcia zgromadzone na dysku zostały wykonane m.in. za pomocą teleskopu kosmicznego Hubble'a, kamer sond międzyplanetarnych oraz największych ziemskich teleskopów i radioteleskopów. Pochodzą one m.in. z National Aeronautics and Space Administration (NASA), Jet Propulsion Laboratory (JPL), Anglo-Australian Observatory (AAO), European Southern Observatory (ESO) oraz Europe Space Agency (ESA).

Jack nam powiedział redaktor naczelny wydawnictwa Piotr Płociennik, dysk "Ziemia we Wszczęściwie" jest jedną z najlepszej opracowanych i najobszerniejszych, a także najbardziej aktualnych publikacji multimedialnych dotyczących astronomii, które ukazały się na świecie.

CD-ROM można uruchomić na standardowym komputerze

multimedialnym klasy IBM PC, wyposażonym w systemy operacyjne Windows (w wersji 3.x, 95 i NT).

Minimalne wymagania sprzętowe to: komputer z procesorem 486, 25 MB wolnego miejsca na twardym dysku, 8 MB RAM, napęd CD-ROM podwójnej prędkości, karta grafiki z 32 tys. kolorów, myszka i Windows 3.1.

Płyta "Ziemia we Wszczęściwie" została w całości opracowana w Polsce.

Seria "Geografia świata" składa się będzie z 10 dysków omawiających najważniejsze zagadnienia z dziedziny geografii i nauk pokrewnych. W chwili obecnej tej serii ukazał się tylko opisany dzisiaj krążek, następny pt. "Budowa i ewolucja Ziemi"

spodziewany jest w drugiej połowie lipca br. W opracowaniu jest już scenariusz trzeciego dysku pod tytułem "Wody Ziemi", którego premiera planowana jest w październiku 1997 r.

Cała seria ma na celu przedstawienie w formie popularnonaukowej ogromu wiedzy z dziedziny nauki o Ziemi i kosmosie (astronomia, astrofizyka, geofizyka, geologia, geografia, kartografia itd.). Zakres publikacji jest na tyle szeroki, że mogą być one wykorzystywane jako pomoc naukowo-dydaktyczna na zajęciach z przedmiotów przyrodniczych, fizyki i astronomii zarówno w szkołach podstawowych, średnich, jak i wyższych.

Ryszard Pietrzak

ZIELONA PLANETA

Coraz więcej osób interesuje się Ziemią i jej miejscem we wszechświecie. I dla nich to właśnie firma Wydawnictwa Elektroniczne "Impresja" z Przemierowa k. Poznania przygotowała "niespodziankę" na srebrnym krążku. CD-ROM "Ziemia we Wszczęściwie", bo o nim to właśnie mowa, jest pierwszym dyskiem z serii "Geografia świata".

Tekst napisał oraz wyboru ilustracji do tego wydawnictwa dokonał wybitny specjalista, astronom prof. Edwin Wnuk z Obserwatorium Astronomicznego UAM w Poznaniu. Najważniejszą część dysku zawiera ponad 550 ekranów omawiających zagadnienia z astronomii, astrofizyki i astronautyki. Jest ona podzielona na pięć rozdziałów: Wszczęściwie, Gwiazdy i materia międzygwiazdowa, Układ Słoneczny, Ziemia oraz Instrumenty astronomiczne. Dysk uzupełnia Katalog zdjęć zawierający ponad 1500 ilustracji. Mapa nieba oraz Słownik. Publikacja ma charakter popularnonaukowy, ale też z pewnością będzie wykorzystywana przez osoby, które zapoznają się z astronomią i jej popularyzacją. Zagadnienia zostały uporządkowane w sposób umożliwiający łatwe zapoznanie się z najważniejszymi tematami. Natomiast osoby zainteresowane poszerzeniem swojej wiedzy będą mogły łatwo odnaleźć ekrany z coraz bardziej szczegółowymi informacjami.

Aby utrzymać klimat podróży w głąb kosmosu, zdecydowano się na umieszczenie większości zdjęć na całym ekranie, ograniczając mechanizmy sterujące

"podróż" do niezbędnego minimum. Dzięki temu użytkownik ma wrażenie, że bezpośrednio uczestniczy w poznawanych zagadnieniach. Jest to forma

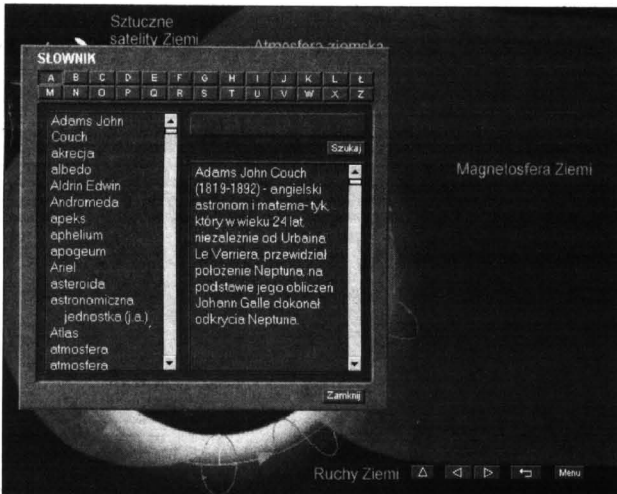

Wadliwe dyski

Od ponad roku na rynku komputerowym znajduje się przenośny napęd Jaz firmy Iomega Corp. obsługujący wymienne dyski o pojemności 1 GB. Niestety, ostatnio ukazała się nowa seria (około 55 tys.) wadliwych dysków tego producenta. Wada może powodować uszkodzenie danych zapisanych na tym nośniku. Seria jest oznaczona literami "MS" i w sprzedaży pojawiła się w okresie od 13 marca do 20 kwietnia. W USA sprzedano ich ok. 20 tysięcy, pozostałe 35 tys. rozpozadzono winnych krajach, także naterenie Europy.

Firma Iomega Corp. (produkująca także mniejsze napędy ZIP do dysków o pojemności 100MB) zobowiązała się wymienić wszystkie wadliwe dyski na egzemplarze wolne od wad w ciągu kilku dni od zgłoszenia przez nabywców. Jednocześnie została uruchomiona specjalna linia telefoniczna dla użytkowników Jaz-ów w Europie o numerze (+353) 1 807 5599 i poczta elektroniczna o adresie: iomega_jaz@support.iomega.com. Można tam uzyskać więcej szczegółów oraz ustalić czy posiadany dysk jest wadliwy. (p)



Tak może wyglądać przenośny komputer za kilka lat. Na zdjęciu Husky FC 486 notebook do pracy w ciężkich warunkach. Zawiera procesor 486 50MHz z 2 MB RAM, wymiary 280 x 214 x 43 mm, waga 2 kg, ekran LCD 640x480. Obsługa z klawiatury lub specjalnym piórem (system Microsoft Windows for Pen). Baterie wystarczają na 10 godzin pracy. Husky wytrzyma upadek na beton z wysokości 2 metrów. Zakres temperatur pracy od -20 do +60 stopni Celsjusza. Całkowita szczelność i odporność na wilgoć. Cena takiego "twardziela" to 5 tys. marek.

ARKAN

Bassem Abou Daher
zaprasza!

Komputery · Hurt - Detal
Drukarki
Akcesoria
Serwis

Gdańsk Oliwa, ul. Grunwaldzka 569
tel/fax: 52-12-16, 54-18-21, 0602-246659
Zapraszamy: Pn - Pt 8⁰⁰ - 18⁰⁰
So 10⁰⁰ - 15⁰⁰

VOBIS
MICROCOMPUTER

NOWO OTWARTY SKLEP

OFERUJEMY:
ZESTAWY KOMPUTEROWE
MONTAŻ I INSTALACJE SIECI
DRUKARKI AKCESORIA

GWARANTUJEMY NAJWIŻSZĄ JAKOŚĆ PODZESPÓŁÓW
ZESTAWY OBJĘTE SĄ MINIMUM DWULETNIA GWARANCJA

80-264 GDAŃSK WRZESZCZ
ul. DMOWSKIEGO 10
tel./fax (058) 41-76-43

COMPTRADE KOMPUTEROWY ZAWRÓT GŁOWY

Komputer bez cła !!!!
AMD K5-166, 8 MB RAM, SVGA 1 MB, HD 1,28GB, FD 1.44 MB, OBUD.MINI, CENA Z VAT : 1.799,00

Wakacyjna PROMOCJA !!!!
Dla uczniów i studentów rabat 0 %
równy średniej ocen na świadectwie.

COMPTRADE GDAŃSK SP. z o.o.
BIURO HANDLOWE:
Gdańsk, ul. Grunwaldzka 102, tel. 414-714, 413-016
INTERNET: http://www.amw.net.pl/comptr e-mail: comptr@fs-samba.com.pl

Sklepy firmowe :
Gdańsk, C. H. MANHATTAN paw. 45 obok McDonald's
Inowrocław, ul. Świętego Ducha 3, tel. (536) 533-817
Starogard Gdański, C. H. KUPIEC paw. 27

MEBLE Z WIKLINY DO NAPRAWY

W powszechnym mniemaniu meble z wikliny są mało wartościowe, gdyż tak, jak łatwo się w nich może coś „obluźować” czy „naderwać”, tak trudno je naprawić. To nieprawda.

W meblach z wikliny lub bambusa dość często obluźwuje się wiklinową owijką na grubszych elementach, np. na poręczu fotela (rys. 1). Z naprawą nie wolno zwlekać, gdyż owijka łatwo się łamie. Naprawa polega na powtórnym, ciasnym owinięciu jej wokół poręczy. Pod ostatnie 2-3 zwoje napełniamy trochę kleju do drewna, najlepiej Wikolu (rys. 1a). Ostatni zwoj warto jeszcze dodatkowo przybić małymi gwóźdźkami. Doskonale do tego celu są hartowane szpilki krzewiackie,

o bardzo małej średnicy. Szpilki lub gwóźdźki obcinamy, pozostawiając długość około 5-6 mm. Sztyfity bez tłów wbijamy uważnie w zwoj owijki, aby nie wystawały na zewnątrz. Wystający koniec można ewentualnie spiłować pilnikiem o drobnym uzębieniu.

Grubsze elementy w meblach wiklinowych wykonuje się z giętych prętów drewnianych. Może się zdarzyć, że elementy te pękają w trakcie użytkowania (rys. 2). Do sklejania trzeba użyć dobrego kleju do drewna, wikolu lub dwuskładnikowego, chemoutwardzalnego. Miejsce pęknięcia smarujemy klejem, składamy i owijamy folią polietylenową. Na niej dopiero owijamy ciasno sznurkę (rys. 2a), który ściśnie oba końce.

cd. na str. 14

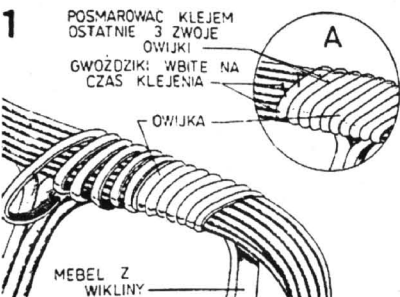

FIRMA HANDLOWA

eMka poleca:

- wykładziny
- tapety
- dywany
- farby
- PCV
- obszycie

SERDECZNIE ZAPRASZAMY!

Adresy sklepów: - Tczew, ul. Warszawskiej 12
- Kosciuszki, ul. Rynek 18
- Wejherowo, ul. Obróńców Helu 1

W krajach wysoko rozwiniętych rzadko się zdarza, aby prowadzone roboty budowlane czy montażowe nie były ubezpieczone od ryzyka, które związane jest z ich wykonywaniem. Ubezpieczenia te zawiera się po to, aby objąć ochroną finansową inwestorów i firmy wykonawcy przed konsekwencjami szkód, jakie mogą wynikać w trakcie budowy czy montażu. Ubezpiecza się zarówno od błędów popełnionych podczas robót budowlanych, od wad materiałowych, jak i od strat poniesionych wskutek działania czynników atmosferycznych oraz od innych nieprzewidywanych wydarzeń.

Ubezpieczenie od wszelkiego rodzaju ryzyka budowy/montażu - CAR/EAR (od angielskiej nazwy Contractors/Erection All Risks Insurance) oferuje niektóre polskie towarzystwa ubezpieczeniowe. To ubezpieczenie nie jest jednak zbyt popularne w środowisku budowlanym - pisze w „Domu Jednorodzinny” Paweł Ziemiński.

Jak wynika z informacji uzyskanych w towarzystwach, ubezpieczenia typu CAR/EAR są zawierane przez inwestora krajowego zwykle na wyraźne życzenie banku kredytującego inwestycję, natomiast przez pozostałych uczestników procesu budowlanego - jeśli inwestor wyrazi takie życzenie.

Ubezpieczenia zawiera się zawsze, jeśli roboty budowlane prowadzone są za granicami Polski. Wymagają tego bowiem przepisy krajów, w których realizowane są kontrakty. Ponadto wykonawcy wolą ubezpieczyć się w obawie przed wysokimi kosztami odszkodowań, jakie musieliby płacić w razie powstania jakiegokolwiek szkody w czasie realizacji danej inwestycji.

Ubezpieczenia od ryzyka budowy/montażu zawierają duże przedsiębiorstwa budowlane, mające na swym koncie wiele kontraktów zagranicznych i w związku z tym doświadczenie w tej dziedzinie. Inna grupa klientów, zawierających tego rodzaju ubezpieczenia, to duże firmy prywatne, zatrudniające wielu pracowników, dysponujące sprzętem technicznym wysokiej klasy i znajdujące się w dobrej kondycji finansowej. Traktują one ubezpieczenia budowlane jako nieodłącznie związane z procesem inwestycyjnym.

Najliczniejsza na polskim rynku budowlanym jest jednak



RYZIKO BUDOWLANE

grupa inwestorów w budownictwie jednorodzinny, małych firm budowlanych oraz niezależnych projektantów, rzeczoznawców itp. Na nią właśnie powinny zwrócić uwagę ci, którzy decydują o formie i sposobie prowadzenia na rynek nowych produktów ubezpieczeniowych.

Jeśli uwzględnić liczbę realizowanych w Polsce inwestycji oraz liczbę firm budowlanych, to okazuje się, jak wiele miejsc zajmują one na rynku budowlanym. Paradoksalne - w znikomym stopniu uczestniczą w zawieraniu ubezpieczenia od ryzyka budowy/montażu. Na poprawę sytuacji w przyszłości, niestety, nie ma nadziei. Jeśli większość pozabawiona jest jakiegokolwiek ochrony ubezpieczeniowej, to wynika z tego wniosek, że budownictwo nie interesuje ubezpieczycieli. Co gorsza nie widać, aby firmy ubezpieczające dążyły do zmiany istniejącego stanu rzeczy.

Ubezpieczyciele powinni więc podjąć starania na rzecz popularizacji ubezpieczeń od ryzyka budowy/montażu wśród tej najliczniejszej reprezentowanej grupy. Mogłaby to być na przykład, akcja upowszechniania tego rodzaju ubezpieczenia, polegająca na przekonywaniu klientów o tym, jaki komfort psychiczny zapewniamy im zawarcie umowy, na upewnieniu ich, że wyłożone na to pieniądze nie będą stracone.

Oczywiście, może sobie powiedzieć, że dla chcącego nic trudnego i jeśli ktoś chce się ubezpieczyć, to i tak dowie się, jak i gdzie to zrobić, znajdzie

produkt i sprzedawcę. Nie chodzi nam o adresy firm prowadzących ubezpieczenia budowlane, można bowiem znaleźć je w książce telefonicznej, ale o wyczerpujące informacje dla potencjalnych klientów tych firm.

Kolejnym problemem to ubezpieczenia od odpowiedzialności cywilnej uczestników procesu budowlanego, pełniących samodzielnie funkcje techniczne w budownictwie. Nie zawsze wiadomo, jaką odpowiedzialność ponosi np. projektant za popełnione przez siebie błędy, założony, że nie skorygował ich w porę i w oparciu o nie zrealizowano obiekt, którego nie można użytkować. Tego właśnie dotyczy polisa ubezpieczenia od odpowiedzialności cywilnej w związku z niewykonywaniem lub nienależytym wykonaniem zobowiązania umownego, podjętego w zakresie posiadanych uprawnień zawodowych - w danym wypadku budowlanych - lub wykonywanych czynności zawodowych określonych w umowie ubezpieczenia.

Ten rodzaj ubezpieczenia powinien być traktowany przez uczestników procesu budowlanego, wykonujących samodzielnie funkcje techniczne na budowie - jak komunikacyjne ubezpieczenie od odpowiedzialności cywilnej, jako coś nierozdzielnie związanego z wykonywaną pracą.

Każda osoba mająca uprawnienia budowlane legitymuje się wykazaniem technicznym, może więc bez trudu oszacować wartość ewentualnych szkód podczas prac budowlanych.

Świadomość, że będzie musiała z własnych dochodów pokryć spowodowane straty sprawi, że zdecyduje się na opłacenie ubezpieczenia. Warto to zrobić, bo kwota w rzeczywistości jest niewielka, równa kosztom uzyskania dochodu.

Jak wynika z powyższego, towarzystwa ubezpieczeniowe zarówno polskie, jak i zagraniczne, działające na polskim rynku, marginalnie traktują sprawy omawianych ubezpieczeń. Całkowity brak promocji tych ubezpieczeń w prasie fachowej i w środowisku masowego przekazu nie służy ich upowszechnieniu. Ruch budowlany w Polsce jest obecnie duży, pozostawienie tych ubezpieczeń na marginesie jest więc chyba jednym z poważniejszych błędów popełnianych przez firmy ubezpieczeniowe.

Jeśli nie się zmieni w tej dziedzinie, to inwestor nadal nie będzie mógł spokojnie spać z obawy, że na budowie wydarzy się coś nieprzewidywanego, co uniemożliwi mu zrealizowanie zamierzenia lub spowoduje znaczne straty finansowe. Osoby z uprawnieniami budowlanymi natomiast będą nadal ryzykowały dorobek całego życia, gdyż nie wiedzą na temat ubezpieczenia od odpowiedzialności cywilnej z tytułu wykonywanego zawodu. Firmy budowlane zaś będą narazone na niebezpieczeństwo ponoszenia strat w wyniku realizowanych kontraktów, ponieważ nikt nie uświadomił ich właściwie i nie wskazał im możliwości właściwego zabezpieczenia ich interesów.

Classic
markowy Convector za 1/2 ceny w sieci placówek Convector

colvector
FIRMA ROKU '96

W NASZEJ OFERCIE RÓWNIEŻ GRZEJNIKI CENTRALNEGO OGRZEWANIA

- wodne - (system ogrzewania z kotłem gazowym, olejowym lub elektrycznym)
- elektryczne - (system ogrzewania o najniższym koszcie inwestycyjnym - bez rur)
- wodno-elektryczne - (najlepsze w okresach przejściowych - późna jesień, wczesna wiosna - gdy nie ma konieczności uruchamiania całego systemu)

oraz pozostałe elementy c.o. m.in. rury miedziane, złączki SANHA, zawory DANFOSS i HERZ, kotły BERETTA i VAILLANT.

Zapewniamy bezpłatne doradztwo, kompleksowy montaż instalacji grzewczej.

Filia handlowa: GDYNIA-ORLOWO ul. Inżynierska 111 tel. 059 24 61 44, fax 57 85 52, Uwaga od 15 lipca nowy adres GDANSK ul. Uczniowska 52, tel. 43 50 60, 43 44 11 w. 39, 42 77 22; Dystrybutorzy: Bytów KLK ul. Wolności 41 tel. 34 84; Chojnice SIM ul. Matejki 4 tel. 72 780; Elbląg ATEL ul. Słoneczna 2a tel. 33 49 60; Gdańsk GRALANTA ul. Sadowa 8 tel. 31 61 13; POLNORD ul. Na Piaskach 10 tel. 31 62 31; R. SIMONETTI ul. Kosciuszki 8 tel. 41 41 33; Kartuzy S. KOSZKA ul. Bielińskiego 1 tel. 81 46 35; Kwidzyn B. OSTROWSKA ul. Wąbrzeska 2; Malbork M. BRZOZOWSKA ul. Saperów 17a tel. 72 63 56; Polichowo SKIERZCZYŃSKI ul. Św. Józefa 23 tel. 79 84 74; Puck EDO-KOMPI EK ul. Topolowa 2 tel. 78 31 70; Słupsk EKOLIX ul. Szczepańska 17a tel. 43 30 97; Starogard Gdański STELLA ul. Helera 15 tel. 46 200 85; Toruń ZIBKOR F.R. ul. Pomorska 11 tel. 54 83 04; GAZ-KOMFORT ul. Bat. Chłopskich 9 tel. 44 41 44; Wejherowo POWER ul. Pucka 20 tel. 72 88 04; Władysławo INSTALCO ul. Róży Wiatrow 27 tel. 74 09 15.

Zakład Hydrauliczny **WOD-BUD**

83-110 Tczew, ul. Reymonta 36a tel. (069) 31-11-85 0602-370-916

INSTALACJE MIEDZIANE
SYSTEMY OGRZEWANIA

SPRZEDAŻ GRZEJNIKÓW PURMO DaLonghi

KOTŁÓW OLEJOWYCH I GAZOWYCH
VAILLANT i VISSMANN - CENY IMPORTERA ■ ZBIORNIKI NA PALIWO
KOMINY ■ AUTOMATYKA ■ INSTALACJE CO I WODNE
KOMPLEKSOWE WYKONAWSTWO

ELEKTRYCZNE OGRZEWACZE WODY

INNER **KOSPEL** **Electrolux** **AEG** **FORMASTER** **DAFI**

KOTŁY CENTRALNEGO OGRZEWANIA

Beretta **KOSPEL** **ELTERM**

De Dietrich

GRZEJNIKI CENTRALNEGO OGRZEWANIA

brugman **Electrolux** **LEGH**

Ceny producenta - rabaty hurtowe dla instalatorów i sklepów



Zaślepka z clou

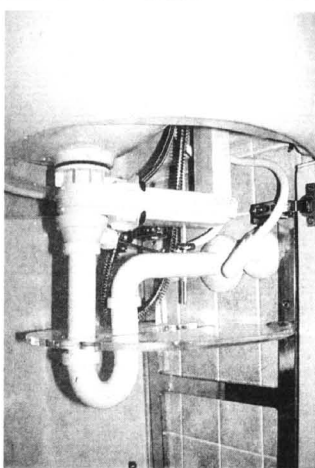

Clou

CLOU W ŁAZIENCE

Otwór przelotowy w standardowej umywalce nie zawsze wygląda estetycznie, szczególnie gdy nie jest utrzymany w czystości. Niektóre umywalki posiadają cofniętą dolną krawędź

otworu przelotowego tak, aby był niewidoczny. Ideальnym rozwiązaniem jest pozbycie się otworu przelewowego, bez pozbycia się zalet, jakie z niego wynikają. Takie rozwiązanie w niektórych umywalkach i bidetach zastosowała firma KERAMAG. System

ten polega na zrezygnowaniu z kanałów ceramicznych, a zastąpieniu ich oddzielnie montowanymi przewodami plastikowymi, tworzącymi z umywalką czy bidetem rodzaj naczyń połączonych. Zasadę działania wyjaśnia ilustracja. Dodatkowo

wą zaletą systemu Clou, bo taką właśnie nosi nazwę, jest to, że ruchomy korek otworu odpływowego jest niewidoczny, przed oczami mamy tylko nieruchomą zaślepkę w kolorze odpowiadającym armaturze.

Meble z wikliny 2 do naprawy

cd. ze str. 13

Po dwóch dniach można sznurek odwinąć, zdjąć folię i ostrą zyletką usunąć nadmiar kleju wyciśnięty na zewnątrz.

Gdy naprawiony element jest mocno obciążony, naprawione miejsce można, a nawet trzeba wzmocnić. Jeden ze sposobów polega na wywierceniu dwóch otworów o średnicy 5 mm (rys. 2B) i wciśnięciu w nie koleczków

z twardego drewna, następując wkładkę z twardego drewna (rys. 3). W tym celu wzdłuż wygiętego elementu wierce się szereg otworów o średnicy 3 mm, a następnie brzeszczotem piłki do metalu wycina się prostokątną szczerbinę (rys. 3A). W nią należy wkleić

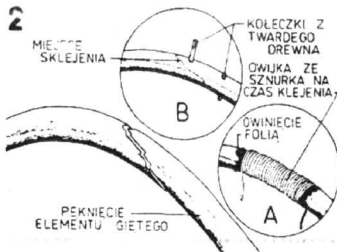

prostokątną listewkę z twardego drewna, następując jej wystające obrzeża ściana i oszlifować papierem ściernym.

Meble wiklinowe odświeża się ciepłą wodą z dodatkiem środków piorących. Twardą szczerzką dokładnie szoruje się wszystkie zakamarki w meblu, a następnie starannie spłukuje się letnią wodą. Po wysuszeniu, w ciepłym i przewiewnym pomieszczeniu, ale nie na słońcu, wiklinę można rozjaśnić pocierając ściereczką zmoczoną w hydrolu (stężona woda utleniona).

(MR)

Z czym do akrylu

Wanny i brodziki z akrylu sanitarnego stają się coraz bardziej popularne i na naszym rynku. Powodem tego jest nie tylko bogaty wybór form i kolorów, ale i walory użytkowe wyposażenia łazienek z tego tworzywa. W trakcie jego eksploatacji może jednak nastąpić przypadkowe zadrapanie lub zarysowanie akrylowej powierzchni. Nie powinno to być powodem do zmartwienia. W sklepach z wyposażeniem sanitarnym można bowiem nabyć zestaw do pielęgnacji i konserwacji wyrobów akrylowych. W zestawie tym znajduje się wszystko, co sprawi, że nasz brodzik czy wannę też doprowadzimy do pierwotnego wyglądu. A konkretnie, w zestawie tym znajdują się trzy rodzaje papieru ściernego, zmywacz, pasta polerska i kawałek flaneli.

Miejsce, które chcemy zreperować należy oczyścić zmywaczem, potem szlifujemy je na mokro coraz drobniejszym papierem ściernym, aby na koniec pastą polerską doprowadzić do pierwotnego połysku.

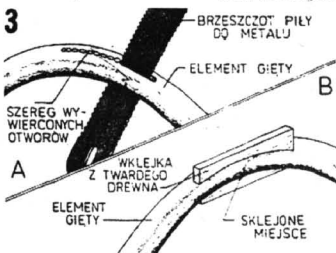

IGLO-TECH KWIŹCZKI
Kwidzyn, ul. Grudziądzka 1
tel./fax (055) 79-33-43, (055) 79-63-03
Filie:
Gdańsk, ul. Dąbrowszczaków 9,
tel./fax (058) 53-75-47,
Grudziądz, ul. Gen. Bema 39,
tel./fax (051) 234-46,
Toruń, ul. szosa Chełmińska 27,
tel./fax (056) 211-04.
CHŁODNICTWO, BUDOWA KOMÓR CHŁODNICZYCH, KLIMATYZACJA, OŚWIĄTLENIE ELEKTRYCZNE,
DOSTAWA PROJEKTY • MONTAŻ

Luksusowe MEBLE KUCHEENNE
INTERSTOL
Producent:
P.P.U.H. INTERSTOL
ul. Krakuska 12,
82-300 Elbląg
(vis a vis BROWARU)
tel. (055) 34-11-39,
fax (055) 34-84-01
SALONY FIRMOWE:
Gdańsk - Oliwa: ul. Beniewskiego 5,
tel. 52 00 71 w. 2254
Gdynia: ul. Władysława IV, tel. 29 76 41 w. 101
Elbląg: ul. Łoźnicza 10b (hala "Elzam"),
tel. 33 51 93 w. 776

PUREFLO POLSKA

PARKIET DĘBOWY I BUKOWY
OKLEJNY SOSNOWE I LIŚCIASTE
TARCICE BUKOWĄ I DĘBOWĄ OFERUJE
P.P.D. **Fernitex** WJHEROWO
PRZEDSIĘBIORSTWO PRZEMYSŁU DRZEWNEGO „FORNITEX” Sp. z o.o.
ul. Tartaczna 1
84-200 WEJHEROWO
tel. 0-58/ 72-13-60 do 62
fax 0-58/ 72-13-61
KONKURENCYJNE CENY, BONIFIKATY

APARATURA KONTROLNO-POMIAROWA AUTOMATYKA PRZEMYSŁOWA PRODUKCJI POLSKIEJ
ATTIA-TECH s.c.
manometry
- K.F.M. Włocławek
termometry
- K.F.M. Włocławek
zawory regulacyjne
- POLNA Przemysł
rejestratory
- KFAP, LUMEL
przetworniki
- KFAP, Falenica
wodomierze
- METRON, POWOGAZ
ciepłomierze
- METRON, POWOGAZ
przełączniki, styczniki
relpol s.a.
złącza, listwy
- POKOJ Łódź
końcówki kablowe
- Olsztyn
oznaczniki
- POKOJ Łódź
lampki, przyciski
- PROMET Sosnowiec
przełączniki
- PROMET Sosnowiec
ZADZWOŃ, PRZYJEDŹ, ZOBACZ, KUP
SOPOT, ul. 3 Maja 6A (od podwórka)
tel./fax (058) 51-54-32,
tel. (058) 50-38-41

PUREFLO POLSKA
● PRZYDOMOWE OCZYSZCZALNIE ŚCIEKÓW OD 2 DO 200 MIESZKAŃCÓW
● OSIEDLWOCY OCZYSZCZALNIE ŚCIEKÓW
● SEPARATORY WĘGLOWODORÓW
● SEPARATORY TŁUSZCZU
● ZBIORNIKI NA OLEJ OPALOWY
KONSTAL ZAKŁAD USŁUGOWO-PRODUKCYJNY
KONSTAL s.c.
NIP 593-030-20-57
83-110 TCZEW
TCZEWSKIE ŁĄKI, ul. Poprzeczna 1
TEL./FAX (099) 31-58-22
tel. kom. 090 537 891

M
METALPLAST
POLNOĆ Sp. z o.o.

83-000 Pruszcz Gdański
ul. Grunwaldzka 64
tel./fax 82-37-31

**STOLARKA
ALUMINIOWA**
okna, drzwi,
witryny sklepowe,
ścianki działowe

pomiary, wykonanie, montaż

HURTOWNIA BHP
„WEGA” s.c.

Zukowo ul. Kościarska 11 tel. 81-71-68
Tczew ul. 30 Stycznia 35 (za sklepem ABC) tel. kom. 0602 364 380

Gdańsk ul. Grunwaldzka 417 tel. 52-38-51

oferuje:

- ubrania drelchowe zwykłe, ubrania ocieplane
- ubrania kolorowe (możliwość zamówienia nadruk)
- sprzęt do pracy na wysokościach
- maski i pomaski ochronne
- sprzęt przeciwpożarowy
- sprzęt elektroizolacyjny
- instrukcje stanowiskowe i znaki
- rękawice ochronne
- apteczki
- druki akcydensowe

POLECAMY W CIĄGŁEJ SPRZEDAŻY:

- elektrody (BALDON)
- tarcze do cięcia stali i betonu
- drut spawalniczy 0.8; 1.0 i 1.2

OFERTA DLA PRODUCENTÓW MEBLI
proponujemy dostawy
materiałów niemieckiej firmy

AL-KO
International

- * płyty laminowane gr. 8,10,16,19 mm,
- * blaty robocze gr. 40 mm,
- * MDF gr. od 5 do 38 mm, MDF gięty,
- * obrzeża melaminowe do płyt i blatów z klejem i bez kleju.

Gdańsk - Orunia, ul. Wschodnia 13
tel. 0-58/39-09-01, 39-41-81

jakość doskonała
cena bardzo atrakcyjna!
pełna gama kolorów

Studio Rustika

JANBUD
PRZEDSIĘBIORSTWO PRODUKCYJNO-
HANDLOWE
THYSSEN 84-230 RUMIA, ul. Dolna 23

**PRODUKCJA, MONTAŻ,
SERWIS**
tel. (058) 715-226, tel./fax 710-228

**OKNA
PCV i AL**

Profile PCV: Thyssen, Rehau,
Profile AL: Yawal, Reynaers, okucia: Roto

Poszukujemy do współpracy:

- firmy: budowlane, handlowe, usługowe (montażowe)
- biura; pracownie projektowe (architektów)
- hurtownie materiałów budowlanych (składy budowlane)
- przedstawicieli handlowych (dealerów)

Oferujemy:

- ekspozycję - materiały reklamowe
- szkolenie w zakresie wycen i montażu

zachodnia jakość za pół ceny

rema
FIRMA HANDLOWA

- wyposażenie sklepów i hurtowni
- regały jedno- i dwustronne, metalowe
- lamy, regały, bonety chłodnicze
- meble sklepowe
- klimatyzacja

TOWARY UŻYWANE Z ZAGRANICY

ul. Zielona 30, 83-200 Starogard Gdański (na terenie GS-u)
tel./fax (069) 162 26 37 wew. 25, (069) 162 39 35 wew. 25

AL-KO
International

Sprzedaz konstrukcji i profili aluminiowych
Akcesoriów

Uwaga! Nowość!!!

Po raz pierwszy w Polsce dla rzemieślników.
Zestawy montażowe do produkcji okien i drzwi bez parku maszynowego. Najniższe ceny w kraju.
Poszukujemy regionalnych dystrybutorów.

Przedstawiciel renomowanej firmy włoskiej
Gdańsk, ul. Beniewskiego
Targi Gdańskie
all.co
Stała wystawa pawilon 103, tel. (058) 52 00 71

PRZEDSIĘBIORSTWO ZAOPATRZENIOWE

Mors

HURTOWNIA KABLI I OSPRZĘTU ELEKTROTECHNICZNEGO
83-110 TCZEW-GÓRKI
ul. 30 STYCZNIA 33
tel. (069) 132-27-65, tel./fax 132-27-73

OFERUJEMY:
KABLE, PRZEWODY, DRUTY NAWOJOWE
APARATURĘ I OSPRZĘT elektrotechniczny
OPRAWY OŚWIETLENIOWE I ŹRÓDŁA ŚWIATŁA

w CENACH FABRYCZNYCH
RABAT 10% NA KABLE
BYDGOSKIEJ I SZCZECIŃSKIEJ
FABRYKI KABLI
ZAPRASZAMY
PON.-PIĄTEK 8.00-16.00, SOBOTA 8.00-13.00

PPU „POLBET” s.c.
w Skarszewach, ul. Drogowców 7, tel. 188 22 61

oferuje:

- płyty dachowe korytkowe
- nadproża
- kręgi i nakrywy żelbetowe
- płyty chodnikowe, krawężniki
- płyty drogowe - płyty JOMB

cenę promocyjną

Royal

Malbork
ul. Koszykowa 1
tel. (055) 72-29-88

PRODUCENT OKIEN, DRZWI z PCV

GAMMA
GAMMA SP. Z O.O.
HURTOWNIA METALI KOLOROWYCH

GDAŃSK, UL. NA STĘPCIE 2A
TEL. (058) 31-16-03
TEL./FAX (058) 31-28-60

oferuje do sprzedaży:

WYROBY HUTNICZE

- WYROBY Z METALI KOLOROWYCH
 - blachy
 - pręty
 - rury
 - kształtowniki
- BLACHY CZARNE
- BLACHY OCYNKOWANE
- BLACHY KWASOODPORNE

**KONKURENCYJNE CENY
DUŻY ASORTYMENT
MOŻLIWOŚĆ TRANSPORTU GRATIS**

DOMEX
PRODUCENT OKIEN PCV

system PANORAMA, REHAU
MALBORK (Piaski), Biuro Handlowe, ul. Saperów 13, tel. (055) 72-84-70
Produkcja, ul. Daleka 117, tel. (055) 72-12-13

TYPOWE OKNA W CIĄGŁEJ SPRZEDAŻY
oferujemy
SEGMENTOWE BRAMY GARAZOWE prod. USA

**Biuro Reklamy i Ogłoszeń
Wydawnictwa Pomorskiego
zaprasza**

Tczew, ul. Gdańska 32
tel. (069) 31-46-41
fax (069) 31-25-70

SKO
Kompleksowe wyposażenie sklepów, biur gastronomii, aptek, hoteli

Gdańsk, ul. Słowackiego 3,
tel. 41-55-41
tel./fax 48-35-35, 48-32-74
81-754 Sopot, ul. Grunwaldzka 38a
tel. 51-04-07

- PRODUKCJA NIETYPOWYCH MEBLI
- PROJEKTOWANIE I ARANŻACJA WNIĘTRZ
- KOMPLEKSOWE WYPOSAŻENIE SKLEPÓW I BIUR
- DUŻY WYBÓR KRZESŁ

Elbląg, tel./fax (055) 33-61-33
Grudziądz, tel./fax (051) 23-53-1

MOŻEMY DOPASOWAĆ SIĘ DO KAŻDEGO WNIĘTRZA

UWAGA NOWOŚĆ !!!
* KUCHNIE WŁOSKIE
* GARDEROBY

TYLKO SŁOŃ PODA CI DŁOŃ

Adam Hurtownia Płyt Meblowych

GDAŃSK-ORUNIA, UL. JEDNOŚCI ROBOTNICZEJ 3/1
TEL./FAX (058) 39-40-35 wew. 13

Oferuje do sprzedaży:

- ♦ płyty wiórowe postforming: blaty, wstęgi drzwiowe
- ♦ płyty wiórowe laminowane
- ♦ płyty wiórowe zwykłe
- ♦ płyty pilśniowe
- ♦ obrzeża meblowe z klejem
- ♦ listwy plastikowe meblowe
- ♦ podłoga laminowana

Zapraszamy zakłady stolarskie, projektantów, firmy wyposażeniowe i budowlane oraz indywidualnych klientów

INFORMACJE • PUBLICYSTYKA • INFORMACJE • PUBLICYSTYKA • INFORMACJE • PUBLICYSTYKA

Rozwiązanie tekstu:

I. Czym posłużyć się przy wypełnianiu testu?

A/ ołówek - nie miało, brak wyrazistych ambicji, tendencja do biernego przylgania się do życia.
B/ długopis - osobowość raczej zdecydowana, zrównoważona i stabilna.

C/ pióro - osobowość nader zdecydowana, zrównoważona i stabilna, zmysłowość lub kabbalizm.

D/ pisak - przedsiębiorczość. Osobowość stanowcza i zdecydowana. Potrzeba uznania.

II. Czy test wypełniany był kolorem? Jeśli tak - osobowość ekstrawertyczna, spontaniczna, z wolą ukrywania obaw i upiększania rzeczywistości. Jeśli nie - osobowość raczej introwertyczna, zrównoważona i nie nabyt impulsywna, o potrzebie kierowania się rozsądkiem.

III. Ile czasu zajęło wypełnianie testu? Jeśli mniej, niż trzy minuty - osobowość hiperaktywna, o dużej impulsywności i działaniu nie poprzedzonym refleksją. Jeśli więcej, niż trzy minuty - postawa refleksyjna lub brak pewności siebie także wola spowolnienia tempa życia.

IV. Czy ramy testu zostały wypełnione rysunkiem obficie? Jeśli tak - cechuje Cię pewność siebie, postawa znacząca, elastyczność, szczerość, jeśli nie

Za czasopiśmie "Elle" proponujemy naszym Czytelnikom test, który pól żartem, pół serio stać się może źródłem wiedzy o nas samych. Często pozwoli ona spojrzeć na siebie zupełnie innymi oczami, nierazko z... rozczerowaniem. Ale to tylko możemy nam w sumie wyjść na zdrowie. Jeśli, oczywiście, zdobędziemy się na samokrytykę i wyciągniemy z niej obiektywne wnioski.

Test przedstawia sześć pól, w określonej kolejności. Na każdym z pól znajduje się lapidarny znak graficzny (punkt, kółko, kwadrat, mała kreska poprzeczna, linia falista i linia przerywana). Nieodzwonne jest, byśmy przed przystąpieniem do rozwiązywania testu zgromadzili w komplecie takie oto pomoce - ołówek, pióro, długopis, pisak i kolorowe kredki. Udział w teście polega na rysowaniu i pisaniu w każdym z sześciu pól. Chodzi o dorysowanie do każdego z sześciu znaków dowolnych treści, dowolnym kolorem i opatrzenie każdego z rysunków słowem, bądź dłuższym komentarzem.

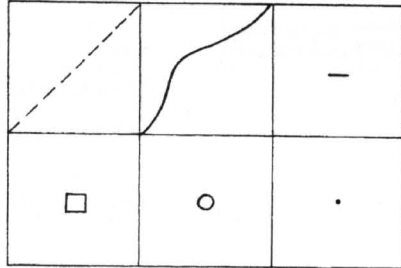

świadoma, podejmująca pogodnie celowe działania na rzecz harmonijnego życia.

4. Kreska pozioma - życie.

Jakie jest Twoje życie. Im bogatszy rysunek, tym bardziej dynamiczny i waleczny przebieg ma Twoje życie. Jeśli rysunek przedstawia w przybliżeniu: samą tylko kreskę - godzisz się łatwo z życiem, akceptujesz je. Twarz - pragniesz zdania się na kogoś, oddania w czyje ręce. Znak odemowania, oddawania i - to przekora, potrzeba oponowania. Krzyż - odczuwanie brzemienia życia, strach przed jutrem, przed starością. Woda - powrót do przeszłości, do dzieciństwa, niezgoda na starzenie się. Horizont - pasywność. Statek - pragnienie ucieczki lub potrzeba oparcia się na kims (na czymś), utwardzenia. Trampolina - aktywność stymulowana okolicznościami zewnętrznymi. Drabina - potrzeba pięcia się, bądź ucieczki, próba wymknięcia się rzeczywistości.

5. Linia falista - seksualność.

Rysunek łagodny, spokojny, oznacza tu seksualność nie nazbyt wybujałą, zaś gwałtowny wyraża seksualność przeżywaną jako rodzaj wyzwania. Jeśli rysunek Twój przedstawia w przybliżeniu: samą tylko linię falistą - Twój seksualizm cechuje skrywaną nieśmiałość, wstydlivość. Jeśli osobę zstępującą, albo zjeżdżającą naciągacza - partner postrzegany jest, a także pełni w Twoim życiu rolę ojca lub matki, niemniej seksualność jest doznawana i przeżywana prawidłowo. Osoba wstępująca czy naciągacz wspinający się - oznacza, że seksualność jest doznawana i przeżywana w sposób nieharmonijny. Ciało - to zmysłowość, seksualność bujna i harmonijna. Części ciała (piersi, biodra) - jak wyżej, ze szczególną wrzliwością skoncentrowaną na okolicach ciała będących treścią rysunku. Wargi - zmysłowość szczególnie wyrazista, czułość i potrzeba jej wypowiedzenia. Droga, dróżka, ścieżka - dążenie do wiary o charakterze stałym. Pejzaz, krajobraz - unikanie aktów seksualnych, "migreny dyplomatyczne", uchylanie się, wymykanie, niechęć do stawiania czoła własnej seksualności. Włazka linii falistych, dokonujących podziału rysunku na dwie części - to niejakie trudności w kontaktach seksualnych, wątpliwość, strach przed porażką, nieśmiałość.

6. Linia przerywana - wyobraźnia. Czy umiesz marzyć? Bogaty, urozmaicony rysunek wyraża odwagę i rozmach w stawianiu sobie i realizowaniu celów życiowych. Jeśli rysunek Twój przedstawia w przybliżeniu: samą linię przerywaną - znaczy ograniczony rozmach i brak fantazji. Inne linie przerywane czy kręte (drogi, ścieżki) - wyobraźnia krępowana konformizmem. Linia lub linie ciągłe - blokady i stłumienia wyobraźni, niedostatek humoru i inwencji. Różne linie punktowane, kreskowane, ząbkowane - blokady wyobraźni, lecz z umiejętnością posługiwania się humorem w pokonywaniu trudności. Twarz - zafrapowanie samym sobą. Padający śnieg lub deszcz - skłonność do oswobodzenia i ponuractwa, niemożność sforsowania granicy między własną, niewesołą jaźnią, a światem marzeń.

refleksyjność, zdolność do koncentracji, do wewnętrznej niezależności, jeśli nie - ekstrawertyczność, niepokój.

Interpretacja symbolicznej treści rysunków:

1. Punkt - Ty. Jak siebie widzisz. Jaki jest Twój obraz samego siebie. Jeśli Twój rysunek przedstawia w przybliżeniu: samotny punkt lub punkt, któremu towarzyszą dwa, albo trzy inne punkty - oznacza to niepokój, dążenie do samotności. Punkt opatrzone strzałką lub kreską - to niepokój i potrzeba samotności, dążenie do osiągnięcia uznania. Punkt otoczony kołem - niepokój, potrzeba samotności, dążenie do uznania, narcyzm. Znak zapytania - niepokój, bezradność. Punkt zanurzony w mnogości innych punktów (galaktyka, kosmos) - ucieczka od samego siebie.

Twarz - strach przed samotnością, gorące dążenie do uspołecznienia. Spirala - egocentryczna, w kąciku - brak Ci poczucia bezpieczeństwa i własnego znaczenia, swobodnie rozrzucone - znaczą wiarygodność, autentyczność.

7. Jaki jest komentarz do rysunków? Tytuł, krótkie hasło - to umiejętność syntetyzowania, formułowania pojęć, zdolność myślenia abstrakcyjnego. Opis, omówienie - znaczą przywiązanie do materialnej strony życia, brak wiary w siebie, potrzebę usprawiedliwienia się.

8. Czy ramki testu zostały wypełnione zgodnie z ich kolejnością? Tak - oznacza przystosowanie do regul społecznych, wyrazasz na nie zgodę, nie - cechuje Cię antykonformizm spowodowany lekkiem, bądź niedojrzałością.

9. Czy w Twoim teście pojawiają się osoby, zwierzęta, przedmioty lub elementy natury? Osoba - znaczy dojrzałość. Zwierzę - mało zadawalające stosunki z ludźmi, chęć bronięcia się i ucieczki, pragnienie trwania w dziecięctwie. Przedmiot - chłód, niedostatek uczuciowości. Element natury - lękliwość samotności, dystans wobec potocznych spraw życia.

10. Czy przy wypełnianiu testu towarzyszyło Ci pełne skupienie milczenia? Tak - cechuje Cię

cia niepowtarzalnym, jedynym, wręcz kabbalicznym. Twarz - przeniesienie stosunków z innymi na grunt intelektualny. Osoba (osoby) - stosunki z innymi poprawne. Zwierzę - stosunki z innymi mało zadawalające. Słońce - trudności w kontaktach z innymi, mimo zryw ich potrzeby. Księżyc - trudności w kontaktach cielesnych, zmysłowych. Pokarmy, napoje - pragnienie więzi bardziej osobistych, intymnych i zmysłowych, nacechowane jednak pasywnością. Tarcza strzelnicza - wola sukcesu, działania zmierzające wprost do celu.

3. Kwadrat - związki z najbliższymi. Czym jest dla Ciebie życie wśród najbliższych. Czoła otoczony kółkiem - to brak satysfakcji i równie konformizm. Koptera - skryty charakter. Karty lub kości do gry - osobowość ludyczna, brak iluzji, brak zapалу do życia w stadzie. Dom - tęsknota do wyidealizowanego ogniska domowego połączona z obawą, przed niemożnością ułożenia sobie życia z partnerem. Telewizor - pozycje zdegradowane do nawyków i rutyny. Wjeżdżenie, krata - żarliwa tęsknota za idealnym ogniskiem domowym. Drzwi balkonowe - osobowość

Gdy Twój rysunek przedstawia w przybliżeniu: samotny kwadracik - oznacza to konformizm, sztywność, surowość, skrytość i wstydlivość. Kwadrat otoczony kółkiem - to brak satysfakcji i równie konformizm. Koptera - skryty charakter. Karty lub kości do gry - osobowość ludyczna, brak iluzji, brak zapалу do życia w stadzie. Dom - tęsknota do wyidealizowanego ogniska domowego połączona z obawą, przed niemożnością ułożenia sobie życia z partnerem. Telewizor - pozycje zdegradowane do nawyków i rutyny. Wjeżdżenie, krata - żarliwa tęsknota za idealnym ogniskiem domowym. Drzwi balkonowe - osobowość

Jeśli rysunek Twój nawiązuje do Twojego życia zawodowego - oznacza introwertyczność, jeśli nie ma z nim związku - równowagę, ze znaniem ekstrawertyczności.

Jeśli Twój rysunek przedstawia w przybliżeniu: samo tylko kółko, lub kółko w otoczeniu dwu, trzech innych kółek - masz trudności w zadziergnięciu więzi. Oko - to narcyzm, potrzeba by-

AUTOPORTRET

- postawa defensywna, potrzeba tajemniczości, odmowa uczestnictwa (nie tylko w teście).

V. Jakie linie przeważają w Twoich rysunkach? Faliste, obłe - oznaczają ekstrawertyczność, zmysłowość i subtelność; postępnie - pozbawioną surowości rzeczowości i komunikatywności, brak wyobraźni; łamane, kanciaste - impulsywność i agresywność.

VI. Jak usytuowane są Twoje rysunki? Centralnie - masz potrzebę określenia własnego stanowiska, jesteś egocentryczna; w kąciku - brak Ci poczucia bezpieczeństwa i własnego znaczenia, swobodnie rozrzucone - znaczą wiarygodność, autentyczność.

VII. Jaki jest komentarz do rysunków? Tytuł, krótkie hasło - to umiejętność syntetyzowania, formułowania pojęć, zdolność myślenia abstrakcyjnego. Opis, omówienie - znaczą przywiązanie do materialnej strony życia, brak wiary w siebie, potrzebę usprawiedliwienia się.

VIII. Czy ramki testu zostały wypełnione zgodnie z ich kolejnością? Tak - oznacza przystosowanie do regul społecznych, wyrazasz na nie zgodę, nie - cechuje Cię antykonformizm spowodowany lekkiem, bądź niedojrzałością.

IX. Czy w Twoim teście pojawiają się osoby, zwierzęta, przedmioty lub elementy natury? Osoba - znaczy dojrzałość. Zwierzę - mało zadawalające stosunki z ludźmi, chęć bronięcia się i ucieczki, pragnienie trwania w dziecięctwie. Przedmiot - chłód, niedostatek uczuciowości. Element natury - lękliwość samotności, dystans wobec potocznych spraw życia.

X. Czy przy wypełnianiu testu towarzyszyło Ci pełne skupienie milczenia? Tak - cechuje Cię

REMIS
wykładowy • meble • dywany
83-110 Tczew, ul. Jagiellońska 55, tel. (069) 31 09 96

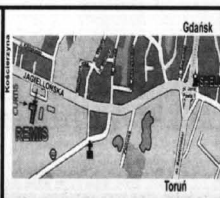

PHU DRASZYŃSKI
AUTORYZOWANY DEALER CURTIS MARKET
HURTOWNIA
Tczew, ul. Jagiellońska 55
SALONY FIRMOWE
Tczew, ul. Jagiellońska 55
Malbork, ul. Sienkiewicza 15
CURTIS CYFROWE TELEWIZORY
(069) 31-69-95, Tczew, ul. Jagiellońska 55

HT Tczew, ul. Polna 1
tel./fax (069) 31-11-41
FIRMA HINC - TRADE
IMPORT - EXPORT - HANDEL HURTOWY
zaprasza codziennie od 9.00 do 17.00
w soboty od 9.00 do 14.00
OFERUJEMY W HURCIE I DETALU:
▼ WYKŁADZINY DYWANOWE krajowe i importowane (Belgia, Holandia, USA) o szerokości 2, 3, 4, 5 m,
▼ profesjonalne czyszczenie dywanów i wykładzin
▼ WYKŁADZINY PCV krajowe i importowane (2, 3, 4 m)
Wykładowy dywanów, biurowe z słotem na antylektrostatyczność i trudności
LWAGA! Nowa kolekcja wykładzin z USA do biur i mieszkań. OKAZJA! Super niskie ceny!
ZAPEWNIAMY BEZPŁATNY TRANSPORT W PROMIENIU 20 km

METRIX SPOŁKA AKCYJNA
Malarnia Proszkowa
METRIX S.A.
w Tczewie
Oferuje usługi w zakresie malowania elektrostatycznego
● niskie ceny
● krótkie terminy
● wysoka jakość
● duża gama kolorów
● przygotowanie powierzchni przez fosforowanie cynkowe
● farby proszkowe uznanych firm
opatrzone certyfikatem DIN EN ISO 9001
tel. kontaktowy (069) 31 51 35 zwr. 331 R. Figuta

ABIMEL
PRODUKT MEBLI HURTOWNIA MATERIAŁÓW STOLARSKICH
Największy wybór POSTFORMINGÓW w Trójmieście
PANELI PODŁOGOWYCH I PŁYT WIÓROWYCH FIRM:
KRONOPOL - Żary
ZPW - Grajewo
PROSPAN - Wieruszów
Do dyspozycji szeroki program akcesoriów firm:
BLUM, HÄPELE, uchwyty, piły firmy FABA,
zlewozmywaki firmy FRANKA,
materace firmy SEMBELLE
80-715 GDANSK, ul. Litewska 6 Starogard Gdański, ul. Skalskiego 1
tel./fax (058) 35-91-42 do 44 tel. (069)16-250-79, 16-296-47 do 48
31-53-36, tel.kom. 0602 231 146 fax 16-255-18

KOMPLEKSOWE WYPOSAŻENIE SKLEPÓW I GASTRONOMII
medium sp. z o.o.
Lady chłodnicze, kasy fiskalne, wagi, metkownice
Meble i nowoczesne systemy meblowe
Doświadczanie, rzetelność
Serwis, tel. (058) 20-32-64
RATY LEASING
Gdynia, ul. Portowa 4, tel. 20-02-47, tel./fax 20-30-24
Ełbląg, ul. Królewiecka 96, tel. (055) 34-51-46

OGŁOSZENIA DROBNE • OGŁOSZENIA DROBNE • OGŁOSZENIA DROBNE • OGŁOSZENIA DROBNE

**WYŻSZA SZKOŁA MORSKA W GDYNI
WYDZIAŁ ELEKTRYCZNY
81-225 Gdynia, ul. Morska 83**

ogłasza
nabór kandydatów na studia zaoczne
klucznik - elektrotechnika
specjalność elektrotechnika

Wykłady i ćwiczenia odbywać się będą w Malborku, ul. Narutowicza 14 (w budynku Zespołu Szkół Technicznych). Nabór odbywa się jednocześnie w Gdyni i w Malborku. Studia zaoczne są płatne. Odpłatność za I semestr wynosi 1 150 zł + 50 zł opłata manipulacyjna. Dokumenty przyjmowane będą w dniach od 5 czerwca do 15 lipca 1997 roku w Malborku w godzinach 11.00 - 15.00 (wyłącznie komplektowane).

Wymagane dokumenty:
- podanie i życiorys,
- kwestionariusz osobowy,
- świadectwo dojrzałości w oryginale,
- 4 fotografie,
- dowód wniesienia opłaty manipulacyjnej 50 zł na rachunek: Wyższa Szkoła Morska Wydział Elektryczny (Malbork), Bank Gdański I O/Gdynia nr 10401224-1300-131.

Opłata za I semestr po zakończeniu rekrutacji
i ogłoszeniu listy przyjęć w dniach 17.07 - 31.07.1997 r.

O przyjęciu na studia decyduwać będzie:
- konkurs świadectw
- kolejność zgłoszeń.

Dodatkowych informacji udzielają:
Oddział zamiejscowy WSM Malbork, ul. Narutowicza 14, tel./fax 72-30-57WSM Gdynia, tel. (058) 21-99-38, 21-70-41 wew. 651, 256.

Uwaga! Zastrzegamy sobie prawo rezygnacji z rekrutacji w przypadku niewystarczającej liczby studentów.

**SPRZEDAM
PIEKARNIE**

działająca wraz
ze sklepem i mieszkaniem
tel. (055) 71-52-13

**SPRZEDAM BUDYNEK
MAGAZYNOWY 300 m²**

na działce 1200 m²
w centrum MALBORKA

tel. (055) 77-26-42

NIERUCHOMOŚCI

KUPIĘ 2-10 ha ziemi w Starogardzie
Tel 0601-20-36-25 210098

SPRZEDAM budynek 50 m² z przeznaczeniem na sklep. Ul. Głowackiego - Malbork Wiadomość (055) 72-36-41 wew. 245

DOM, budynek gospodarczy, 1/2 ha ziemi nad wodą - sprzedam. Stanisław Kępa, Kamienica 23, 82 - 200 Malbork. 151450

SPRZEDAM ziemię orną 1 ha 60 arów. Nowa Wieś Malborska, tel. (055) 72-79-57, cena 8000 zł za całość. 151467

SPRZEDAM budynek w Demlinie. Tel. (069) 31-53-83 043143

WŁASNOŚCIOWE M-5 i kwaterunkowe M-4 z zamianą na dom w Tczewie. Tel. (069) 31-53-83 043143

SPRZEDAM gospodarstwo rolne, 5 ha lub samą ziemię 3,5 ha. Tel. (069) 31-21-91. 043017

LOKALE

STARZY dom do rozbioru (210 lat) - sprzedam. Skórcz. tel. (069) 182-46-44. 212568

SPRZEDAM dom Starogard, ul. Dobrzańskiego 25, po 17.00. 212578

SPRZEDAM dom, stan surowy lub zamienię na mieszkanie Starogard, tel. (069) 16-224-26 212475

DOM piętrowy + pomieszczenia gospodarcze zamienię na mieszkanie lub sprzedam Starogard, tel. (069) 16-249-44. 212476

DOM jednorodzinny - sprzedam, pow. mieszkalna 220 m² Starogard, ul. Obróńców Wybrzeża 2. 212479

DOŁEK letniskowy - sprzedam. Tel. kom. 0602-33-73-06. 212585

SPRZEDAM duży dom mieszkalny, 5 pokoi, na dz. 1100 m², położony w pięknej miejscowości wczasowej, duży lasów, jezior wokoło miejscowości Osiek k. Skórcza, Stanisław Zymek, Osiek k. Skórcza, ul. Partyzantów Kociwskich 98. 212585

SPRZEDAM dom do małego remontu w Starogardzie. Tczew, tel. grzeccz. (069) 132-12-71. 212591

SPRZEDAM dom 4-mieszkaniowy Skarszewy, ul. Sobieskiego 22. 212632

KUPIĘ dom, może być do remontu Starogard, tel. (069) 16-224-09 212634

SPRZEDAM dom w Starogardzie, Starogard, ul. Kleberga 7. 212374

SPRZEDAM dom wolno stojący o pow. użytkowej 100 m², na działce 300 m². Starogard Gd., ul. Żwirki i Wigury 20. 212620

SPRZEDAM nie wykończony dom jednorodzinny w Starogardzie, na działce o pow. 600 m² Starogard, ul. Kopernika 11a/6. 212471

SPRZEDAM dom z zamianą na mieszkanie własnościowe. Kwidzyn, ul. Krasnoludków 5, tel. 36-49. 180879

SPRZEDAM dom w Kwidzynie, pomieszczenia zamieszkałe 100 m² + budynek przeznaczony na hurtownię lub działalność gospodarczą o pow. 125 m² + 450 m² sadu winiowego. Kwidzyn, ul. Przyrzeczna 10a, tel. (055) 79-36-20. 180891

SPRZEDAM dom w stanie surowym na osiedlu Bajkowy w Kwidzynie, tel. 23-34, wew. 10, dzwonić od godz. 8.00 do 13.00. 180893

DOM w zabudowie szeregowej - sprzedam. Malbork, tel. (055) 72-63-94, po 18.00 151500

SPRZEDAM dom do wykończenia w zabudowie szeregowej Malbork - Południe. Tel. (055) 72-16-24 151513

72-61-43 po 16.00 151513

KUPIĘ domek do remontu lub mieszkanie, 2 pokoje i węg. do 36 tyś w Malborku. Tel. (055) 72-77-02. 151446

LOKALE

SPRZEDAM M-3 w Starogardzie na os. 60-lecia. II piętro. Starogard, tel. (069) 16-255-08. 212560

MIESZKANIE dwupokojowe, M-4 - sprzedam. Starogard, tel. (069) 16-222-58. 212564

SPRZEDAM mieszkanie własnościowe, 35 m² z telefonem w Starogardzie. Starogard, tel. (069) 16-224-20, od poniedziałku do piątku w godz. 10.00 - 18.00 212646

SPRZEDAM mieszkanie 55 m², 2 pokoje I p. środkowe z telefonem w dobrym punkcie - cena 63 tys. zł. Starogard, tel. (069) 16-252-71. 212570

ZAMINIĘ własnościowe M-4 w Zdunach na domek jednorodzinny w Starogardzie. Zduny, tel. (069) 16-212-12. 212575

SPRZEDAM mieszkanie 3,5-pokojowe (71 m²) przy ul. Gimnazjalnej w Starogardzie Gd., z możliwością prowadzenia działalności handlowej, cena 43 tys. zł. Niewiomy (0049-731) 97-26-288. 212593

SPRZEDAM tanio mieszkanie, 50 m² I p. Starogard, tel. (069) 16-231-78. 212601

MIESZKANIE M-4, 48,9 m² w Starogardzie Gd., - sprzedam. Starogard, tel. (069) 16-252-32. 212610

ZAMINIĘ mieszkanie, pow. 34 m² (2 pokoje, kuchnia + łazienka), wylóżone kafelkami na większe, do 80 m² (adm. ZBM) w Starogardzie. Starogard, tel. grzeccz. (069) 16-293-90. 212622

AGENCJA "Kwadrat" Pośrednictwo, Tczew, ul. J. Dąbrowskiego 18, I p. 8.00 - 16.00, tel. (069) 132-17-97. 04/rach

PILNIE sprzedam dom z budynkami gospodarczymi, 0,5 ha sadu, w centrum Nebra Walskiego k. Kwidzyna. Tel. (055) 75-13-42, po 15.00. P0613

KUPIĘ siedlisko z ziemią do 30 km od Gdańska. Tel. 0602-25-96-78. wew. 151450

NIERUCHOMOŚCI PALUSZKIEWICZ J. Dąbrowskiego 20, tel. (069) 31-54-94, pon.-piątek 12.00 - 16.00, mieszkanie, działki, domy - kupno, sprzedaż, zamiana. Okazjalnie działka 1080 m² os. Staszica, stan surowy zamknięty dom os. Górki. 340294

DAW Nieruchomości sprzedam M-3, M-4 os. Garnuszewskiego, M-3 Suchostrzygi. Tel. (069) 33-80-01. 430145

DOMY

KUPIĘ dom do remontu lub nowy nie wykończony, w dobrym punkcie Starogard, Zblewo, tel. (069) 188-42-96. 212656

ZAMINIĘ domek (piec) oraz dużą działkę na mieszkanie spółdzielcze, własnościowe M-3, I-III p. w centrum Starogardu z dopłatą. Starogard, ul. Gen. Andersa 39. 212559

W OKOLICY Skórcza dom lub małe gospodarstwo - kupię (może być w centrum Skórcza). Skórcz, tel. (069) 182-42-13. 212561

SPRZEDAM mieszkanie własnościowe o pow. 70 m² w Starogardzie. Starogard, tel. (069) 16-290-36. 212630

BUDYNEK 8x22 m na działce gospodarczej - sprzedam Eugeneusz Bugajski, Rozental 85, gm. Pelplin. 21238

ZAMINIĘ M-4, 65 m² (spółdzielcze) na dwie kawalerki. Starogard, ul. Pomorska 11c/16. Tel. (069) 16-263-98, po 18.00. 212509

MIESZKANIE M-4 w Kopytkowie - sprzedam. Zelgossz, tel. (069) 16-257-58. 212457

SPRZEDAM mieszkanie M-4, 65 m² Starogard, tel. (069) 16-224-88. 212378

SPRZEDAM własnościowe M-4, 63,6 m², zmodernizowane, parter, poważne oferty - Kwidzyn, B. Chrobrego 7/42, w godz. 18.00 - 20.00. 180895

OBIEKT nadający się pod każdą produkcję lub hurtownię o pow. 360 m², działka 1400 m² w Starogardzie Gdańskim - sprzedam. Tel. (055) 79-12-24 lub (055) 79-41-58, po 15.00 180069

KUPIĘ małe mieszkanie Malbork, tel. (055) 72-56-33. 151470

KUPIĘ mieszkanie 3-pokojowe na osiedlu Stare Miasto w Malborku. Tel. (055) 72-32-68. 151471

ZAMINIĘ mieszkanie kwaterunkowe 46 m² (3 pokoje) w Malborku na Starym Mieście na dwie kawalerki. Tel. (055) 72-37-05 lub 72-14-07. 151483

MIESZKANIE 4-pokojowe, 72 m² zamienię na domek w Sztumie w Malborku, M. Ruchlewicz, Górki 1/4 Sztum. 151488

KUPIĘ M-2 w Malborku. Tel. (055) 72-83-36 wieczorem 151502

ZAMINIĘ mieszkanie kwaterunkowe w Bydgoszczy na Malbork lub Tczew (052) 22-74-10. 151426

MIESZKANIE trzypokojowe, Gdynia Witomino - sprzedam. Tel. (055) 72-87-68. 151427

SPRZEDAM lok w Elblągu z trzema pomieszczeniami na każdą działalność. Tel. (055) 72-82-86, po 18.00. 151429

MALBORK, zamienię mieszkanie - kawalerkę, 23 m², I p., WAM na większe w Tczewie. Tel. (069) 132-54-98, po 19.00. 212549

SPRZEDAM mieszkanie własnościowe w bloku, 40 m², w Gdańsku - Stogach z telefonem. Kontakt Tel. (055) 72-37-05 Malbork, po godz. 18.00. 151412

ZAMINIĘ mieszkanie spółdzielcze (własnościowe, 26 m²), III p. na osiedlu Czyżkowie, na podobne os. Garnuszewskiego w Tczewie, parter lub I piętro. Tel. (069) 31-36-33. 043147

KUPIĘ mieszkanie własnościowe 2-pokojowe w Tczewie. Tel. (069) 31-09-85. 043152

SPRZEDAM M-5, 58,5 m² lub zamienię na kawalerkę. Tel. (069) 31-04-87. 043121

M-4 w Tczewie zamienię na domek w Tczewie lub okolicy. Tczew, tel. (069) 31-57-16. 043128

SPRZEDAM mieszkanie Gdańsk-Orunia, IX p., 38 m². Tel. (069) 31-28-00, po 20.00. 043076

ZAMINIĘ trzy pokoje na dwa pokoje, poważne oferty. Tel. (069) 132-58-93. 043089

SPRZEDAM mieszkanie M-5 na Suchostrzygach. Tel. (069) 33-75-73. 043034

MŁODE małżeństwo lek. stomatolog i inżynier poszukuje mieszkania do wynajęcia w Tczewie. Tel. (069) 31-57-78, po godz. 20.00 042987

DOM Pomocy Społecznej w Stanisławcu, zakupu dwa mieszkania typu M-4 - trzykrotnie. Zgłoszenia kierować pod nr tel. (069) 136-99-36. 040071

MIESZKANIE 2-pokojowe w Tczewie - sprzedam, 48 m², dobra lokalizacja, 52 tys. zł. Tel. (069) 31-36-68. 042968

ZAMINIĘ M-2, Tczew-Czyżkowie, na większe. Tel. (069) 31-41-58. 042835

2-POKOJOWE, własność hipoteczna, centrum miasta, zamienię na większe, może być kwaterunkowe lub spółdzielcze, lub sprzedam. Tczew, ul. Krótka 2/1, tel. 0601-20-98-44. 042840

SPRZEDAM 4 pokoje na Suchostrzygach. Tel. (069) 31-64-49. 340270

AGENCJA Kwadrat! sprzedam kawalerkę na Czyżkowie. Tel. (069) 132-17-97. 03/VIAT

ZAMINIĘ mieszkanie własnościowe, 1 p. + kuchnia na 2 p. + kuchnia z c.o., kwaterunkowe. Tel. (069) 135-34-53. P0617

ZAMINIĘ mieszkanie w Tczewie, 40 m², dwupokojowe, centralne ogrzewanie, niski czynsz, po remoncie na większe w nowym budownictwie. Spłaca zadłużenie lub dopłate. Tel. służb. (069) 136-12-61, wew. 22. P0619

POMIESZCZENIE 25 m² z WC na działalności gospodarczą lub inne propozycje - odnajmij. Tczew, tel. (069) 31-63-12. 043134

LOKALE uszkogowo-handlowe do wynajęcia. Starogard, tel. (069) 31-21-29, po 18.00. 043049

WYDZIERZAWIĘ nowe mieszkanie, 68 m², w centrum Tczewa, w zamian za wykończenie. Tel. (069) 136-76-26. 043005

METRIX SA w Tczewie, ul. Piaskowa 3 wynajmie pomieszczenie 430 m² na magazyn-hurtownię oraz lokale biurowe na trzecim piętrze biurowca. Obiekt chroniony. Tel. (069) 31-51-35, w 390 lub w 245. 040218

ODNAJMĘ 2 pokoje z kuchnią. Tczew, tel. (069) 31-06-70 042980

STOISKO w dużym mieście w centrum Tczewa oddam w najem. Tel. (069) 31-28-34. 030247

WYDZIERZAWIĘ Zakład Frzyzjerski, Tczew, tel. (069) 31-47-87. 042742

LOKAL w centrum Tczewa - wynajmij. Tel. (069) 31-31-63. 042855

WYNAJEM

W CENTRUM Starogardu Gd oddam w najem sklep na parterze, 115 m² Starogard, tel. (069) 16-102-03, od 20.00 do 21.00. 212608

WYNAJMĘ domek w Borwinie od 15.07 do 31.08 97 r. Tel. (069) 31-06-67. 043182

DZIAŁKI

SPRZEDAM działkę budowlaną 700 m² z rozpoczętą budową w Czarnym Lesie Pinczyn, tel. (069) 188-46-78. 212549

SPRZEDAM działkę rekreacyjną z łąką, całość 1 ha, w miejscowości letniskowej Mermet, Mokra, Bietow 7, gm. Lubichowo, 212555

DZIAŁKĘ budowlaną w Starogardzie przy os. N. Jarem - sprzedam. Starogard, tel. (069) 16-291-02. 212472

SPRZEDAM działkę rekreacyjną w Ocyplu Starogard, tel. (069) 16-286-57. 212478

DZIAŁKĘ budowlaną w Rokocinie, blisko szczy - sprzedam. Starogard, tel. (069) 16-239-97. 212641

SPRZEDAM działkę usługowo-budowlaną, z pozwoleniem na budowę. Starogard, tel. (069) 16-293-21. 212544

SPRZEDAM działkę usługową o pow. 800 m², wraz z budynkiem usługowym o pow. 120 m². Starogard, tel. (069) 16-224-71. 212532

DZIAŁKĘ budowlaną w Kokoszwach k. Starogardu - sprzedam. Starogard, tel. (069) 16-265-62, po 20.00. 212541

DZIAŁKĘ budowlaną w Starogardzie na os. Wiejska - kupię. Starogard, tel. (069) 16-296-29, po 18.00. 212450

SPRZEDAM działkę letniskową w Prabutach. Tel. 78-23-68, do godz. 17.00 180877

OKAZYJNIE sprzedam działkę budowlaną z projektem (budynek gospodarczo-mieszkalny), w centrum Kwidzyna. Tel. 0049-23-67-12-55, po godz. 20.00. 180881

SPRZEDAM działkę letniskową w Jaromierzu. Kwidzyn, tel. 45-74. 180887

SPRZEDAM działkę 367 m² w szeregowej (krańcowa). Tel. (055) 72-53-82. 151478

SPRZEDAM działkę 360 m², zabudowa szeregowa (krańcowa). Tel. (055) 72-53-82. 151478

SPRZEDAM działkę z domkiem letniskowym nad jeziorem, 15 km od Malborka. Wiadomość: (055) 72-89-79, po 15.00. 151506

DZIAŁKI budowlane w sadzie - pow. od 1000 do 2000 m² w Koniewaldzie, na trasie Malbork - Sztum. Wiadomość - tel. (055) 72-26-59. 151458

ATRAKCYJNA działka budowlana nad brzegiem Wisły - sprzedam. Tel. (069) 33-63-20. 043135

SPRZEDAM działkę rekreacyjną, 725 m², nad jeziorem Damaszka, uzbudowana, własność hipoteczna. Tel. (069) 31-69-81. 042903

STAROGARD centrum, działka handlowa - sprzedam. Tel. (058) 23-42-46. 11/VIAT

WYŻSZA SZKOŁA MIĘDZYNARODOWYCH STOSUNKÓW GOSPODARCZYCH I POLITYCZNYCH
wpisana do rejestru szkół wyższych 3 lipca 1996 r. inauguruje drugi rok działalności i ogłasza nabór na rok akademicki 1997/1998 na kierunku:

1. Międzynarodowe Stosunki Gospodarcze z specjalizacjami:
 - *Ekonomia Integracji Europejskiej*
 - *Finanse, Bankowość i Ubezpieczenia*
2. Politologia i Nauki Społeczne z specjalizacjami:
 - *Masowa komunikacja i społeczna: radio i telewizja*
 - *Państwowa i samorządowa administracja publiczna*

W celu ubiegania się o przyjęcie należy złożyć do dnia 31 lipca br. w siedzibie uczelni następujące dokumenty:

1. podanie wraz z wypełnionym kwestionariuszem osobowym
2. oryginalny bądź odpis świadectwa maturalnego
3. 3 zdjęcia
4. dowód wplaty wpisowego w wysokości 500 zł (wpisów jest zaliczane na poczet czesnego)

Postępowanie rekrutacyjne obejmuje pisemny test z wybranego języka obcego oraz rozmowę kwalifikacyjną dotyczącą zagadnień związanych z wybranym kierunkiem studiów. Podstawa oceną są także wyniki świadectwa maturalnego.

Czesne za jeden semestr studiów wynosi 3 000 złotych. Uczelnia posiada rozbudowany system ulg w opłatach czesnego. W siedzibie uczelni lub listownie można otrzymać folder zawierający bliższe informacje o WSMŚGP oraz szczegółowe warunki rekrutacji.

Wpłata wpisowego powinna być dokonana na konto uczelni Bank PekAO SA I/O Gdynia, nr konta 12401239-5013193-2700-401112-001.

Adres uczelni:
Wyższa Szkoła Międzynarodowych Stosunków Gospodarczych i Politycznych, ul. Śląska 23/25 (budynek Baltic Business Centre, III piętro) 81-319 Gdynia, tel. (+58) 275360, 275361, fax (+58) 216522

OGŁOSZENIA DROBNE / OGŁOSZENIA DROBNE / OGŁOSZENIA DROBNE / OGŁOSZENIA DROBNE

DIŻALKA budowlano-rzemieślnicza
Swarozyni tel (069) 136-92-17
042594

SPRZEDAŃ działkę budowlaną
1500 m² w Tczewie Tel (069)
31-76-03 042830

SPRZEDAŃ działkę budowlaną 780
m² Kartuzi - Burchardzwo, tel
(058) 84-09-48 1GK zaszk
"DAW" nieruchomości sprzedaż działek
rzemieślniczych 796 m² w
Tczew-Górki ul. uzbrojona Tel
(069) 33-80-11 430146

GARAŻE

POSZUKUJĘ garażu do wynajęcia w
okolicy os. ks. Szumana w
pobliżu w. publiczu. w Starogardzie
Tel 0601-36-942 212566

SPRZEDAŃ lub wydzierżawienie dwa
garaże blaszane w Starogardzie
na placu przy kościele św. Katar-
zyny Starogard, tel (069) 16-
259-69, po 16.00. 212572

GARAŻ Suchostajzyli - sprzedaż. Tel
090-53-68-10 213120

ODDAM w najem garaż. Tel (069) 31-
66-43. 043080/043090

KUPNO

ANTYKI, stare meble (nawet uszko-
dzone), zegary, militaria, porce-
lana, szklane emalowane, wagi,
żelazka i inne starości Malbork
tel (055) 72-48-54 170084

WAGI samochodowe 501 Tel (069)
31-62-83 040206

KUPIĘ papierów z wyboru. Tel
(069) 136-86-29 040075

PRACA

ZATRUDNIĘ murarza renciście Staro-
gard, tel (069) 16-240-49 212584

ZATRUDNIĘ sprzedawcę do sklepu
motoryzacyjnego oraz panią z
wykształceniem średnim oraz obs-
ługą komputera + maszyno-
pisanie Starogard, tel (069) 16-
288-88 212588

GOSPODARSTWO rolne zatrudni
pracowników Ratow. Wysoka, tel
(069) 16-217-69 212595

ZATRUDNIĘ osobę samotną, bez
zobowiązań, wiek 45-60 lat, bez
nałogów, do pilnowania domu na
w. w okolicy Bydgoszcz Staro-
gard, tel (069) 16-240-49 212584

ZKS Stalzak zatrudni spawaczy elek-
trycznych Starogard, tel (069) 16-
291-58 212617

PRACA w Niemczech od zaraz do
ocieplania budynków. Potrzebne
śpiętło PO (papier pochodzeniowy)
Starogard, tel (069) 16-192-96
212627

PRZYJMIĘ elektryka z uprawnieniami
Starogard, tel (069) 16-253-96
212638

ZATRUDNIĘ fryzjerkę damsko-
męską na 1/2 etatu Starogard, tel
(069) 16-241-94 212531

AGENCJA Ochrony zatrudni przed-
stawicieli z rejonów i miast: El-
bląg, Malbork, Kościerzyna, Tczew,
Kartuzi, Gniew, Starogard, tel (069)
16-266-83 212592

KSIĘGOWA poszukuje pracy - zatrud-
niający nie płaci składki ZUS,
Starogard, tel kom 090-53-71-89
212461

ZATRUDNIĘ blacharza samochodowe-
go od zaraz na dogodnych war-
unkach Starogard, tel (069) 16-
281-82 212547

PRACA w domu. Materiały i żywność opra-
rantomany "Sigma", skr poczt 40,
83-202 Starogard Gd 4.

RESTAURACJA "Biały Dwór"
Podzaczke Kwidzyna zatrudni
pomoc kuchenną Kontakt Kwi-
dzyn, tel 77-10 180072/VAT

FIRMA Handlowa - importer artykułów
z Włoch - zatrudni na stanowis-
ko kierownika-handlowiec międ-
zynowy z wykształceniem średnim,
dobrze widzący staz pracy. Oferty
należy składać w godz. 8.00 -
16.00, tel 0601-39-26-68 lub
0601-65-27-90 180073/VAT

REDAKCJA "Kurier Kwidziński" poszukuje
do pracy na 3 tygodnie
maszynistki ze znajomością
obsługi komputera Kontakt, (055)
79-30-59, (055) 79-22-64 lub oso-
biście redakc

KSIĘGOWA zatrudni Tel (055) 79-
68-54 180068/VAT

POSZUKUJĘ chętnych do współ-
pracy w dystrybucji atrakcyjnego
towaru. Osoby posiadające ma-
rzencia, chętnie do pracy proszę o
kontakt tel 0601-65-27-91, (055)
79-36-31 180062/VAT

HYDRAULIKA - spawacza, bez na-
łogów zatrudni (055) 72-26-40
150060

RENCIŚCIE lub emeryta do sprzeda-
ży w gastronomii Tel (055) 72-
87-82 151498

KUKIERNIKA na samodzielnie stano-
wisko najtymczasiej zatrudni Tel
(055) 72-51-32 151499

PBR Przyszłość ul. Prusa 1 w Mal-
borku, tel (055) 72-79-58 pilnie
zatrudni dwóch doświadczonych
elektryków Oferujemy staz pra-
cę + wysokie zarobki 151510

KIEROWCĘ (kat. B,C) z umiejętno-
ściami handlowymi zatrudni firmo-
ni z Malborka Tel (055) 72-55-
36 w 41 150059

ZATRUDNIĘ panie, warunki bardzo
dobre. Tel 090-54-21-60 170022

MEZZYMI kobiety, 21-40, na Mo-
rzcu Północnym zatrudni Oferty
+ znaczące zwroty 05.080 Izola-
belin skr poczt 84 120044

PRB "BUDOM" w Tczewie zatrud-
ni głównego księgowego, z cę
głównego księgowo, murarzi i
cieśli Tel (069) 31-15-27, 31-04-
26 040231

ZATRUDNIĘ piekarka Tczew, tel
(069) 31-78-40 043155

OPIEKUNKĘ dochodzącą do dziec-
ka Tel (069) 31-62-19 043123

ZATRUDNIĘ kierowcę z malotra-
żowym samochodem. Tel
(069) 31-11-49 043113

FIRMA Handlowo-usługowa zatrudni
do pracy domowej - wyrobę deko-
racyjnych kopert. Podpisujemy
umowę na dłuższą współpracę lub
umowę zlecenie. Kom Zwrotna
Poczta - Agencja Handlowo-
Usługowa, 39-201 Dębica 3, skr
17 040073

ASO PEUGEOT w Pruszczu Gdań-
skim przyjmie do pracy pomocni-
ka karmienia samochodowego lub
osoby do przyznaczenia w tym za-
wodzie Tel (058) 82-13-46/47
040228

ZATRUDNIĘ kucharza na
stanowisko szefa kuchni. (wy-
tuszacz) Wiadomości Mocca
Plac Hallera 20, tel (069) 31-24-
63, wew 11. 040299

TECHNIK handlowiec - młoda dys-
pozycyjna szuka pracy. Tel (069)
33-80-73 043103

ZATRUDNIĘ fryzjerkę damską
Tczew, tel (069) 31-78-25, 8.00
19.00 042859

CHCESZ pracować i zarabiać
masz samochód - zadzwoni. Tel
(069) 31-30-14 040207

UCZNIÓW 090-221-344 040070

Z.U.P.H. "BAKO" s.c. zatrudni tech-
nika budowlanego z uprawnieniami
na stanowisko kierownika bu-
dowy Tel (069) 31-28-28 040222

ZATRUDNIĘ sprzedawcę do skle-
pu RTV. Wymagane wykształ-
cenie techniczne. Tczew, tel
31-54-03. 040215

PANA do odnowienia starych mebli
zatrudni Tel (069) 136-86-54
042979

ZATRUDNIĘ handlowca-akwi-
zytora. Telefon (069) 31-53-57.
040219

EMERYTA lub renciście ze znajomo-
ścią branży samochodowej zatrud-
nię Tczew tel 0602-31-58-84
043179

AKWIZYTORA na umowę zlecenie
Tel (069) 33-81-54 430147

"EUROKOMP" oferuje większe
oferty pracy za granicą, zatrudni-
e ofert dodatkowych, 6 zł wydruk i
znak, płatne przy odbiorze
Oferta aktualna tylko do 30 lipca
"Eurokomp", 86-300 Grudziądz,
skr poczt 108 145

KSIĘGOWOŚĆ malych firm po-
prowadzą (pełna księgowość,
księga rachunkowa, inne). Tel
(069) 188-22-75 70920

MOTORYZACYJNE

MOTOCYKLE klasyczne i nowo-
czesne - kup, sprzedaż, komis,
części - "Pol P. Golebiewo Śre-
dnie. Tel 090-53-67-60 040233

CZEŚCI do talbota olivier - używane
Tczew, ul. Spółdzielcza 6, tel
(069) 31-25-87. 043000

VW LT, mercedes 123 - skup i
sprzedaż wszystkich części. Gni-
szewo - bar, tel 090-52-20-53.
042784

AKUMULATORY - skład fabry-
czny, hurt, detal Tczew, ul. Wigu-
ry 29, tel (069) 31-61-13. 02/VAT

MOTORYZACYJNE
usługi

SPAWANIE aluminium, regeneracja
gwintów, łutowanie, bloki, skrzy-
nię biegów itp Starogard, Nowa
Wiś, ul. Rzeźna 20, tel (069)
16-295-76, po godz. 16.00 212595

BLACHARSTWO pojazdowe, rano-
wy system napraw. Sławomir Ja-
nuż. 83-207 koksowolny ul.
Kwiatowa 48 tel (069) 162-15-41
212548

AUTOCZĘŚCI używane i nowe, duży
wybór, wszystkie marki, oryginalny
kartera, osłabienie, zderzak
chłodnice i inne Starogard, ul.
Andersa 62a, tel 090-53-73-05
212526

TANIE wyjazd po samochodzie do Nie-
miec, transport kamionem 0602-
36-22-50 212547

AUTOALARMY, immobilisery, cen-
tralizacja, blokady Starogard, ul.
Malinowa 4, tel (069) 16-29-63
lub 0602-31-86-67 212373

SPROWADZAM samochody z Nie-
miec - transport Grabowos 37, Sta-
rogard, tel (069) 16-21-56 212168

SPAWANIE zderzaków, lamp, chłod-
nic itp. Starogard, ul. Zachodnia
4, godz. 16:00 - 20:00, soboty
godz. 10:00 - 16:00 Tel 602-319-
177 212166

TANIE samochody Holandia. Niem-
cy 090-540-430 170202

WYJAZDY po samochodzie. Tanie
Holandia, Niemcy 090-540-430
170202

PRZEWÓZ osób - bus cały kraj
Tel (069) 33-82-37 043168

AUTOALARMY (nowość 3 w 1),
immobilisery, lityan-lock, cen-
tralizacja, radiomontaż "Pheni-
x", Tczew, ul. Jagiellońska 5,
tel (069) 31-12-25 042751

MERCEDES 151 tel (069) 31-25-
64 043146

AUTO-GLAS - szyby samo-
chodowe: osobowe, ciężarowe,
dostawcze, - sprzedaż, montaż,
Tczew, ul. Głowiackiego 2, a
(STW), tel (069) 31-06-05, wew.
38, kom. 0601-61-84-73. 11/VAT

MOTORYZACYJNE
sprzedaż

AUDI 100, 1978r. poj 1600 M.K. tel
(055) 72-36-01 wew 468 Wrob-
lewiec 151481

SPRZEDAŃ audi 80, 1986 rok, poj
1.6d, metalik 4 drzwiowy, 12
tyś zł Starogard, tel (069) 16-
261-45, od 10.00 do 18.00 212637

SPRZEDAŃ audi 80, 1991 rok, poj
1.6, benzyna cena 19800 zł Zble-
wo, tel (069) 188-43-47 212623

AUDI 80, poj 1.8s, stan b dobry -
sprzedaż Zblewo, tel (069) 188-
48-62 212590

AUDI 80, poj 1.6 benzyna 1989 rok,
sprzedaż Starogard, tel (069)
16-255-14 212582

AUDI 80, 1.8 katalizator, 87 rok, bez
wypadku, SZ, AL, R, H, ciemna
zielona, metalik, możliwość sprze-
dazy na raty i zamiany w rozlicze-
niu Tczew, tel (069) 31-54-32
043125

AUDI 80, 90 r., 1.6, dodatki, 23-000 zł
Tel (069) 31-22-40, po 16.00
043073

AUDI 100, 84/85, turbo diesel, alarm
CZ, SZ, klimatyzacja, 6.5/100 km
Tel 0602-37-83-58 043113

12 RAT w systemie autocompsurum
na samochód Tico, Nexia Esp-
rio Malbork tel (055) 72-14-49
160058

AMORTYZATORY Monroe - montaż
gratis Tel (058) 42-15-72 108030

CHŁODNICE, zbiorniki paliwa, napra-
wa, spawanie aluminium Tel
(058) 43-10-58 106300

CITROEN C 25 D 2500 cm³, biały,
1987r., 13 100 zł, Malbork, tel
(055) 72-14-49 150058

CITROEN ZX, czerwony, rok prod. 93,
poj silnika 1.4 (katalizator), cena
do uzgodnienia Kwidzyn ul. Ca-
liczki 19 180086

CHEVROLET camaro, 1979 r. i
- sprzedaż Tel (055) 77-29-41
180900

SPRZEDAŃ motor "CZ" 350, rok
prod. 89, stan bardzo dobry, cena
do uzgodnienia Tel (069) 33-73-
60 043099

DAIHATSU Charade, 1993r., 1.0 tel
(069) 31-48-11 043130

DAIHATSU dostawczy, poj 550 Tel
(069) 132-23-35 043078

SPRZEDAŃ samochód dost. DAF,
0.2, 5D, 87 r, prod., podwyższony
maks. na bliźniakach, biały, stan
dobry Tel (069) 31-53-66 043171

FIAT 126p, 1979 r. - sprzedaż
Gniew, tel 135-22-19 043172

FIAT uno, 1000 cm³, rok prod. 1992
Tel (069) 136-75-20, Damańska
043169

FIAT 126p, 650 cm³, rok 1989, Tel
(069) 132-12-83 043130

FIAT 126p, 84 rok oraz 87 rok Tczew,
tel (069) 31-54-32 043125

SPRZEDAŃ fiat 126p, rok 84 Han-
na Szola, Dąbówka 1cz 31, po
18.00 043094

SILNIK do dukato 93i - itp. części
lodowce - sprzedaż Tel (069)
132-58-14 31-55-64 043093

FIAT uno turbo, 1.6, 87 r, prod. 150
KM, Tel 090-53-56-02 043092

SPRZEDAŃ fiat 126p, 850 cm³, FL
rok prod 1988 Tczew tel (069)
31-20-94 043082

SPRZEDAŃ fiat 125p, rok prod
1986 Tel (069) 31-70-68 043072

SPRZEDAŃ fiat 126p, 1996 r.
po wypadku, nadwozie do wymia-
ny na rok 090-54-17-88
043067

SPRZEDAŃ fiat 126p, rok budowy
1993, mały przebieg - tanio
Tczew, tel (069) 31-62-02, po
godz 18:00 043064

VECTOR - AUTOHANDL
ul. Marska 40
tel. fax 23-60-98 wew 44
tel. kom. 090-50-61-25
tel. kom. 090-53-888
-osobowe, dostawcze,
ciężarowe i motocykle
-SUPERPRYTY bez pierwszeń-
stwa i bez poręczycieli
-skup samochodów
-Zamiany, przyjęcie
samochodów w rozliczenie
zapraszamy codziennie
od 10.00 do 18.00

FIATA 126p, w dobrym stanie, rocz-
nik 1989/1990 Tel (069) 33-80-
49 042938

FSO 1500, 1989r, prod. st. dobry Za-
jaczkowo tel 136-96-28 043114

SPRZEDAŃ urugotniony, rok 1995
Tczew, tel (069) 31-02-10 043116

FIAT 125p, osobowe lub na część
wyprawy i bez poręczycieli
Tel (069) 31-16-17 043117

FIAT 126p, 80 r., cena 1600 zł Tel
(069) 31-01-52 043119

SPRZEDAŃ przedpłat na fiat 126
El w Auto-Tak 4100 (22 raty) -
pilnie Tczew, Kazimierza Wiel-
kiego 11b 340282

FIAT 126p, rok 1986, cena 2200 zł
Kwidzyn tel (055) 79-73-70 180872

SPRZEDAŃ fiat 126p, rocznik 1990,
cena do uzgodnienia Adres Ry-
szard Gajszek, Baldram 24,
82-500 Kwidzyn 180884

FIAT 126p, 1983 rok - sprzedaż Sta-
rogard, ul Gen Andersa 56
212540

FIAT 125p, rok 1980 Tel (069) 31-
61-42 043001

FIAT 126p, 1994/VI rok - sprzedaż,
cena 8200 zł Tel (069) 135-29-
13 042966

FIAT 125p, 1976 r. Bandziera, Li-
pia Góra 9, gm Morzeszczyn
Wiadomości pod nr tel (069) 161-
90-62, po 18.00 040615

SPRZEDAŃ fiat 126p, 1991 rok,
cena 5800 zł Bączek 36/12, gm
Skarszewy 212640

FIAT 126p, 1990 rok - sprzedaż, stan
bardzo dobry, Leszek Mazur, 212609

SPRZEDAŃ fiat 126p, 1985 rok,
Bobowo, tel (069) 16-217-11
212631

SPRZEDAŃ fiat 126p, 1986 r., FL
Starogard tel (069) 16-289-86
212621

FIAT 126p, 1995 rok/X - sprzedaż
Starogard tel (069) 16-294-53
212620

FIAT 126p, 1988 rok - sprzedaż pil-
nie Jabłowo, ul Fryzyleńska 3, gm
Starogard 212612

FIAT 126p, 1990 rok, stan b. dobry -
okazyjnie sprzedaż Starogard
tel (069) 16-215-78 212611

FIAT 126p, 1980 rok, stan dobry, ta-
nio sprzedaż Starogard, tel
(069) 16-215-78 212611

SPRZEDAŃ fiat 126p, 1989 rok, Li-
pinka Szlachetkiewicza 4, Kluczewski
212609

SPRZEDAŃ fiat 126p, 1986 r., stan
bardzo dobry, Leszek Mazur, 212609

SPRZEDAŃ fiat 126p, 1987 r., pierwsza
rejestracja 1990 rok Pelplin, ul
Sambora 18, tel (069) 136-15-46
212608

OGŁOSZENIA DROBNE

IVECO 1989 r. 2.50. długi, wysoki ład 1.5t, 237 tys km, 19000 zł kat B. Tel: (099) 33-71-30 043132

JAWA TS, 1989 rok po remoncie Bobowo, ul. Gdańska 72, k. Starogardu. Tel: (069) 16-230-22 212594

JAWA TS 350, r. prod 90. Tel: (069) 33-76-44 043085

SPRZEDAM jelicza 325, rocz. 1983, w dobrym stanie. Tczew, tel: (069) 31-05-64, 31-62-37. 09VAAT

JELCZ 317 3W Kwidzyn, tel: 79-46-55 180845

JELCZ ciągnik siodłowy + naczeza kontenerowa 20, 1989 r. - sprzedam. Tel: (069) 31-08-32 043068

KOPARKE KM-251, po remoncie - sprzedam Starogard, tel: (069) 16-283-44 212655

KJ AUTOMOBIL w Gdyni proponuje samochody dostawcze, mikrobusy, przyjmujemy do sprzedaży bezpłatnie, w ofercie 80 samochodów. Tczew, tel: (059) 23-42-46, 63-43-58

LIĄZ - 1989r + przyczepa 3-osobowa nadplanokodowy (plmie) 055 72-02-19 151453

LADA samara, 1300, XI 1990 rok, cena 9500. Tel: (069) 132-16-93 043174

LADA 1988 rok po wypadku, cena 3300 zł. Tel: 0601-62-81-48

SPRZEDAM mazda 323, poj. 1.3, rok 1981, cena 5,3 tys. Tczew, ul. Gdańska 32, tel: (069) 31-60-62, 11-00 do 17, 00, tel: domowy (069) 31-32-66 043158

SPRZEDAM mercedesa bus-210D 1994 rok, 3 qD, cena 38500 zł. Zblewo, tel: (069) 188-43-47 212623

MERCEDES 190D, model 1985 r. pięciobiegowy bogate wyposażenie, stan bardzo dobry, możliwość zamiana Tel: (069) 188-24-46 043159

MERCEDES 190 (benzyna), 1988, rok w Polsce, bardzo maly przebieg, stan idealny - sprzedam Starogard, tel: (069) 16-223-87, wiadom.: 212571

MERCEDES 190D, rok prod. 1987, przebieg 131 tys km - sprzedam. Tel: (069) 31-24-30 do 17-00, 33-86-80, po 17-00 04313840

MERCEDES 207D/87 rok, poj. 2400 cm³, podwyższony przedziałowy, udokumentowany przebieg 240 tys km, cena 24 500 zł. Tel: (069) 136-94-45 043023

SPRZEDAM mercedesa 240D lub zamienie Tczew, tel: (069) 31-18-65 042966

OPEL kadett, 1985/86 rok, poj. 1,3 w calosci - sprzedam Starogard, tel: (069) 16-235-17 212598

OPEL corsa, 1993 rok - sprzedam Starogard, tel: (069) 16-230-22 212594

SPRZEDAM opła corse, poj. 1,2 1989 rok Starogard, tel: (069) 16-245-09 po 16 00 212554

OPEL kadett, poj. 1,3, 1989 rok 5-drzwiowy - sprzedam Starogard tel: (069) 16-264-16 212525

ASCONA 1,6 82 r., cena do uzgodnienia. Gdynia, ul. Rybacka 12, tel: (069) 31-28-38, 33-79-68 043101

SPRZEDAM opła kadetta lezka 1989 roku, uwytk paliwa, ABS, siedzenia kubkowe - pilnie sprzedam Lubichowo, tel: (069) 188-52-47 212517

OPEL astrak kombi, 1,7 TD, 1995r., 39 tys km, KT, WK, RM, cena 33000 zł. Malbork, tel: (055) 72-30-32 151504

OPEL kadett sedan, 1,7D, rok prod 1991 Malbork (055) 72-13-78 151511

OPEL kadett kombi 1989r., niebieski metalik, wersja club, cena 15 500. Tel: (055) 72-45-70 151520

OPEL vespa 1990r., 1,8, automat, stan bdb 0601-64-21-16, ford escort 1994r., 1,6 DOHC, 16V, spraważycy cały 0601-64-21-16 Mercedes 190, 1991r., 2,0i, ABS 0601642116 170287

REFLEKTORY - przeciwwielgne VW passat 86 r., 2.2t, cena 2000. Tel: (069) 31-76-27 043102

3 SZYBERDACHY używane, stan bdb, cena 80 - 120 zł. Tel: (069) 31-76-27 043102

SKODA favorit 136L, XII-1990 r., garażowany, przebieg właściciel, Tczew, ul. Białogórska 44

SKODA favorit 136L, 1989r. Malbork, tel: (055) 72-80-04 151482

SKODA 105S, rok prod 1983, cena 10000 zł. 82-500 Kwidzyn, ul. Polna 1e/3 180875

SPRZEDAM skodę, 1983 rok z nowym silnikiem Bobowo, tel: (069) 16-217-11 212631

SPRZEDAM skodę 1978 rok, silnik 120L, 1988 rok, po kapitalnym remoncie blacharki Bobowo, tel: (069) 16-217-11 212631

SPRZEDAM skodę 105S, 1983 rok Starogard, ul. Kiszczycyńskiego 14, po 17 00 212634

SPRZEDAM skodę favorit, 1,3 LX, rok produkcji 1993, pierwszy właściciel, przebieg 40 tys km, Kwidzyn, ul. Polna 22a/33 151509

POLÓŚIE napędowe moda 626, 86 r. benzyna, cena 1002zł. Tel: (069) 31-76-27 043102

SPRZEDAM renault 18, rok 1981, (055) 72-59-98 151495

RENAULT 19, 1993r., sedan, 80 KM, bęgał wypadku - kupiony w Polsce, bogate wyposażenie. Tel: (055) 72-35-36 151527

RENAULT 19 chamede 16 V, rok prod 1991, 140 km, poj 1760 cm³, cena do uzgodnienia. Tel: (055) 79-26-02, do 18 00, tel: (055) 79-70-12, po 18 00 180904

RENAULT 19, 1993 rok, stan idealny - sprzedam Starogard, tel: (069) 16-294-53 212607

SPRZEDAM renault megane RT, 1,4 1996 rok, kolor granatowy, bogate wyposażenie, 10000 zł. Tel: (069) 16-285-34 lub 090-52-27-45 212615

RENAULT 19, 1700B, prod 1989 r., 5 drzwi, metalik dodatki. Tel: (069) 136-91-46 043127

SPRZEDAM sam Rober 82r. lub zamienie na osobowy, Wład Tczew, tel: (069) 132-17-95 151511

REFLEKTORY - przeciwwielgne VW passat 86 r., 2.2t, cena 2000. Tel: (069) 31-76-27 043102

3 SZYBERDACHY używane, stan bdb, cena 80 - 120 zł. Tel: (069) 31-76-27 043102

SKODA favorit 136L, XII-1990 r., garażowany, przebieg właściciel, Tczew, ul. Białogórska 44

SKODA favorit 136L, 1989r. Malbork, tel: (055) 72-80-04 151482

SKODA 105S, rok prod 1983, cena 10000 zł. 82-500 Kwidzyn, ul. Polna 1e/3 180875

SPRZEDAM skodę, 1983 rok z nowym silnikiem Bobowo, tel: (069) 16-217-11 212631

SPRZEDAM skodę 1978 rok, silnik 120L, 1988 rok, po kapitalnym remoncie blacharki Bobowo, tel: (069) 16-217-11 212631

SPRZEDAM skodę 105S, 1983 rok Starogard, ul. Kiszczycyńskiego 14, po 17 00 212634

SPRZEDAM skodę favorit, 1,3 LX, rok produkcji 1993, pierwszy właściciel, przebieg 40 tys km, Kwidzyn, ul. Polna 22a/33 151509

TAWRIA 1992 rok, cena do uzgodnienia - sprzedam Starogard, tel: (069) 16-214-71 212842

TŁUMIKI Bosal, katalizatory, Tel: (058) 46-47-88 10730

SPRZEDAM VW polo, 1.0 kat, rok prod 83, przebieg 77 tys, 2 drzwi, spradowany z 1983, rok, cena 19000 zł. Tel: 090-54-20-51, 18-00-22-00 043164

VW passat, combi, GT 2.0, 1991 r., 27000 tys zł. Starogard, tel: kom 0602-34-41-72 212648

VW passat, 1983 rok, poj. 1,3 biały Starogard, tel: (069) 16-261-32 212458

PASSAT, 1,6, benz 1982, biały, stan dobry 7700 Tel: (069) 31-77-99, po godz 18 00 042823

VW golf, 1.1, 78 rok, silnik 83 r., czerwony, cena do uzgodnienia. Tel: (069) 136-99-73 042977

VW passat combi, 89 r., poj. 1,6 TDJ, czerwony, wyposażenie, centralny zamek, alarm, hak holowniczy, znakovany, relingi, roleta interiera, przebieg 150 tys. Stętko, tel: 85-94 26062

VW golf, 1.5D, 1978 r. w stanie dobrym, garażowany. Wiadomość, tel: (069) 136-21-76, po godz 16 00 042971/72

VOLVO 940, 1991 r. Starogard, tel: (059) 16-290-35 212650

WARTBURG 353W, 1983r, przebieg 64 tys km, cena 18 000 zł. Tel: (055) 72-13-21 151485

SPRZEDAM wozek widłowy, opekałonowy, udźwig 5 ton. Tel: (069) 136-77-23 043148

Zi 6 ton, po remoncie, cena 3500 zł - sprzedam Skórcz, tel: (069) 182-47-41 212580

SPRZEDAM Żuka, złonony dla siebie z nowych części, przebieg 160 tys km. Pelplin, ul. Kościuski 10a 212474

Kombajny zbożowe Massey Ferguson - 30 tys. PLN

Volvo BM 900S - 24 tys. PLN

tel. (058) 642 911, 0-602 275 977

SPRZEDAM Żuka A-07 - blaszak, 1987 r., cena 4900 Pelplin, tel: (069) 136-21-71 043084

MOTORYZACJNE kupno

AUTA powypadkowe do remontu - kupię Ełbląg, tel: 090-26-72-15 120047

KĄZDE auto powypadkowe do remontu Tczew, tel: 090-26-72-15 120047

PODBIERACZ do Bizona - sprzedam Wysoka 70, Piotr Piotrowski, gm Bobowo, tel: 212571

SPRZEDAM ciągnik C-360, 1983 rok, Zduny 30, po 16 00 212513

CIĄGIENIK C-350-3p - sprzedam Skórcz, ul. Szczecińska 11, tel: 090-54-12-16 212514

KOMBAJN buraczany, plug podorywkowy PHX 7-skbrowy, rozciągacz do nawozów - sprzedam Brzeźno 31 k, Starogard, 212458

CIĄGIENIK John Deere, 190 KM, plugi obracalne 3-skbrowy i 4-skbrowy, rozciągacz 2-talerzowy oraz inny sprzęt rolniczy nowy i używany na zamówienie sprzedam Dariusz Jadanowski, Rogóźno, tel: (051) 81-433 212534

SPRZEDAM kombajn Forshnit 516, 1980 rok oraz agregat uprawowy 3m, Andrzej Wiewczorek, Bobowo, ul. Ogrodowa 22, gm Bobowo 212535

SPRZEDAM kombajn zwierniżany Anet 2644, Wysoka, tel: (069) 16-217-15 212583

SPRZEDAM cyklop Ursus-902, Bizon, przyczepę Zblewo, tel: (069) 188-45-44 212481

SPRZEDAM dmuchawę do siana, rozciągacz nawozów, plug 4-skbrowy Skórcz, tel: (069) 182-46-73 212388

SPRZEDAM maszynę do mielenia Warkamnia MSL-7, stan dobry. Wiadomość: Podzamcze 33, k. Kwidzyn, tel: 79-77-08 180846

SPRZEDAM kombajn Bizon, Tel: (055) 79-62-28 180848

CIĄGIENIK C-360, 1980 r. Kwidzyn, Rodosna 21, tel: kom 090-52-01-53 180669

C-330, stan b dobry, piwrszy właściciel. Tel: (055) 75-61-62 180870

W DNIU 15 07 1997r., o godz 11 00 w miejscowości Stogi, gm Malbork, Kółko Rolnicze ogłasza przetarg na kombajn zbożowy Bizon - Super Z056 r. prod 1980 151496

URUS 12 - 24, rok bud 1985 (055) 76-15-10 151436

CIĄGIENIK C-385 A, Tel: (055) 76-15-12 151312

SPRZEDAM Ursus 385 z przednim napędem, plug 3-skbrowy, przyczepę samobieżającą, Tel: (069) 31-08-21 042969

SPRZEDAM talarzówkę zawieszoną, rozciągacz nawozów "Pias", kultylator, ciągnik C-330, stan dobry. Marek Mokwa, 83-120 Subkowy 4 043105

SPRZEDAM ciągnik MTZ 52 Dąbrówka Tczewska 14 043095

GOSPODARSTWO Agroturystyczne w Kamionce przyjmuje zgłoszenia na tygodniowe obozy jeździeckie. Od poniedziałku do piątku w godz. 10.00-15.00, cena obrotu 100 zł. Dowiedz się w obie strony. Kontakt: Tel: 090-53-94-04 151490

ZA DŁUGI mgła Edwina Palubickiego nie odpowiadają - zona Eugenia Palubicka 043121

ZWIERZĘTA

KURKI 15-tygodniowe, "Tetra", szczepione - sprzedam Tel: (069) 136-21-12 212610

ROTTWEILER szczenięta Czarnaś 37, tel: (069) 16-257-38 212583

OWCZARKI niemieckie, wylży nie-mieckie. Wiewst Włutcki, Lipinki Szlacheckie 21D na trasie Pelplin-Starogard, tel: grzece: (069) 16-264-99 212558

SPRZEDAM 7-letnią krowę, ocielając na koniec czerwca Dąbrówka 3, gm Starogard, Tel: 212553

SPRZEDAM kobyliczki Starogard, tel: (069) 16-258-40 212557

SPRZEDAM kłacz 8-letni z papierami, pod siodło, cena 3800 zł. Starogard, tel: kom 0602-32-17-46 212563

DALMATYŃCZYKA 1-rocznego - sprzedam Starogard, tel: (069) 16-290-66 212579

GOLDEN retriever, suczki - sprzedam Starogard, tel: (069) 16-297-01 212583

SZCZENIĘTA dobermany po rodzicach rodowodowych - sprzedam Starogard, tel: (069) 16-233-73 212498

SPRZEDAM szczenięta dobermana (cena 250 zł) Starogard, tel: (069) 16-224-71 212532

SPRZEDAM szczenięta rasy bokser, rottweiler i stafford amerykański. Kwidzyn, ul. Szeroka 6 180899

OWCZARKI kaukaskie, 200 zł. Kwidzyn, ul. (055) 79-41-10, Piękną 8 180880

SIBERIAN husky-szczenięta, Tel: 090-53-88-23 180862a

SPRZEDAM rodowodowe szczenięta, owczarek szetlandzki, Tel: (055) 79-83-41 180842

KOZY mleczne i kozki - bardzo tania, Malbork, tel: (055) 72-79-36 151442

SIBERIAN husky - szczeniaki, Malbork (055) 72-61-43 151329

TŁUMIKI bosal KATALIZATORY AMORTYZATORY KOMPUTEROWY TEST SPRAWNOŚCI SPRZEDAJ-MONTAJZ AUTO-ELMAR GDAŃSK JEDNOŚCI ROBOTNICZEJ 223 (TEREN EŁTORU) Tel. 39-02-21

MERCEDES 190D, rok prod 1988, przebieg 146 tys km, stan idealny. Tel: (069) 132-11-72 043118

SPRZEDAM Mitsubishi L-300, towarowo-osobowy, r. prod 1981, (055) 72-59-98 151495

MITSUBISHI colt, 83 rok, 2900 PLN, Stęzna, Dębowa 2, tel: 82-09 28262

SPRZEDAM motocykl MZET Z 250, 1989 r. Tel: (069) 136-85-56, po 15 00 043104

NISSAN schery, 1986 rok, na białych, 1400 DM - sprzedam Pogodki, tel: (069) 188-11-27 212652

NISSAN sunny, 1.7D, 1987 rok - wszystkie używane części mechaniczne + blaszarki. Starogard, tel: 0602-31-65-38 212596

MERCEDES 190D, rok prod 1988, przebieg 146 tys km, stan idealny. Tel: (069) 132-11-72 043118

SPRZEDAM mercedesa 240D lub zamienie Tczew, tel: (069) 31-18-65 042966

MERCEDES 200, silnik uzbrojony, ocłony, udokumentowany Nowy Staw, tel: (055) 71-58-53 151354

MERCEDES 307D, rok prod 1980, poj. 220 cm³ lub zamienie na osobowy z dopłatą (audi 80 lub merced 190D) Tel: 090-52-11-60 lub (069) 33-73-33, po 19 00 043097

MERCEDES 123, 250 benzyna, 1981 r. białe tablice, pełne wyposażenie, 3800 DM Tczew, tel: (069) 33-89-33 043112

SPRZEDAM mercedesa 240D lub zamienie Tczew, tel: (069) 31-18-65 042966

MERCEDES 190D, rok prod 1988, przebieg 146 tys km, stan idealny. Tel: (069) 132-11-72 043118

POLO 83r., białe tablice, 700 DM (055) 72-56-33 151518

VW polo 1.3i, rok prod 1992 Malbork, (055) 72-78-41 151511

VOLKSWAGEN polo, 1996 r., srowadyczny w calosci, poj. 1,0, Tel: 0602-31-58-64 043179

VW golf II, 1987 r., poj. 1,8 GTJ - sprzedam Zblewo, tel: (069) 188-43-15 212653

VW golf, 1981 rok, stan b. dobry, na białych tablicach 1200 DM - sprzedam Pogodki, tel: (069) 188-11-27 212652

PASSAT combi, 1,6 diesel rok 1986, Tel: (069) 31-48-46 430142

VW golf, 1987 r., 1,3 5-drzwiowy, loyolita corolla liftback, 89 r., 1,3, możliwość na raty Kwidzyn, ul. Pomorskiego 7/23, tel: (055) 79-45-84 180890

SPRZEDAM VW polo, 1.0 kat, rok prod 83, przebieg 77 tys, 2 drzwi, spradowany z 1983, rok, cena 19000 zł. Tel: 090-54-20-51, 18-00-22-00 043164

VW passat, combi, GT 2.0, 1991 r., 27000 tys zł. Starogard, tel: kom 0602-34-41-72 212648

VW passat, 1983 rok, poj. 1,3 biały Starogard, tel: (069) 16-261-32 212458

PASSAT, 1,6, benz 1982, biały, stan dobry 7700 Tel: (069) 31-77-99, po godz 18 00 042823

VW golf, 1.1, 78 rok, silnik 83 r., czerwony, cena do uzgodnienia. Tel: (069) 136-99-73 042977

VW passat combi, 89 r., poj. 1,6 TDJ, czerwony, wyposażenie, centralny zamek, alarm, hak holowniczy, znakovany, relingi, roleta interiera, przebieg 150 tys. Stętko, tel: 85-94 26062

VW golf, 1.5D, 1978 r

OGŁOSZENIA DROBNE • OGŁOSZENIA DROBNE • OGŁOSZENIA DROBNE • OGŁOSZENIA DROBNE

UWAGA! - stolarze i sklepy z okuciami meblowymi - oferujemy natłuszczone zawiasy puzoskowe w cenie 83 gr brutto z prowadnikiem Starogard (Zabno), ul. Świętojańska 4, tel. (069) 16-240-49 210097

KLIMATYZACJE: Panasonic, Samsung Servis - montaż. Tel 0601-20-36-25 210098

STOLARSTWO - producent oferuje swoje wyroby bez marży, 25% taniej, wyposażenie kuchni, przedpokoi, wnęk, meblotanki itp. - montaż - dostawa Starogard, (Zabno), ul. Świętojańska 4, tel. (069) 16-240-49 210099

KWALIFIKOWANE NASIONA ROŚLIN ROLNICZYCH

- ZBOŻA, RZEPAK *** - TRAWY MOTYLKOWE i inne *** - POKARM DLA GOŁĘBI, PAPIUG itp. *** - DLA PIEKARNI: MAK, SOJA, LEN SŁONECZNIK POLECA: „AGROL” PRUSZCZ GD, ul. GRUNWALDZKA 62 tel. 82-82-03

SPRZEDAM okazynie kontener termozolacyjny przenośny 10 x 3m. Starogard, tel. (069) 16-233-83 212573

SPRZEDAM kiosk z wyposażeniem wraz z artykułami spożywczymi (bagażnik) w dobrym punkcie Tczew - w piłnie sprzedam z powodu wyjazdu do Niemiec. Tel 0049-271-31-74-090 212582

TANIO wieże steru Diora z pilotem, wzmacniacz WS-704, tuner AS-702, korektor FS-704. Starogard, tel. (069) 16-284-50 211176

TAPIECERSTWO - producent oferuje meble tapicerskie, sofy 3+2+1, komplety wypoczynkowe, rogówki, bez marży, za gotówkę na raty. Ekspozycja na miejscu. Starogard, ul. Skońska 20, tel. (069) 16-266-19 210086

Okna PCV

• żaluzje • rolety • sprzedaż • montaż PHU „HIK” Malbork, ul. Szeroka 5 tel. (055) 72-62-98 Elbląg - Hala Gildia Box 10 tel. 0-602-360 978 17

PUSTAKI betonowe, żwulowe, keramzytowe - produkcja z wykopanym, transport zwiru. Starogard, ul. Skońska 20, k. POM-u, tel. (069) 16-286-19 210089

Wypożyczalnia i Sprzedaż Sukien Ślubnych „ALICJA” Tczew, ul. Wojska Polskiego 1 pon.-piątek 10.00-18.00 sobota 10.00-14.00, tel. 162-99-93 Wypożyczalnia Sukien Ślubnych „ALICJA” Starogard, os. 60-Lecia 11A/1 pon.-piątek 12.00-19.00, tel. 16-10-177

Ceny wypożyczeń: od 120 do 200 zł

SPRZEDAM garaż i maszyny przemysłowe - w szalicy Kwidzyn, tel. 48-80 180085

MOTORÓWKI - bez silnika Kwidzyn, tel. 48-74, do godz. 15.00 180088

NOWY namiot 4-osobowy z przedziałem i rozpięciem, cena 350 zł. Tel (055) 79-37-60 lub 0601-65-05-24 180092

SPRZEDAM przyrządek D-83, 10 ton, po kapitalnym remoncie (podwójna podloga, nowa pianka, ogrzewanie b. dobre). Kwidzyn, tel. 73-53 180095

AUTOKLAWY parowe - sprzedam 70 dcm³ - 2 szt., 80 dcm³ - 1 szt. Kwidzyn, tel. (055) 79-45-49 180096

HURTOWA Sprzedaż Odzieży Używanej z Niemiec, bezpośrednio z TIR-a Kwidzyn, ul. Toruńska 36, dostawa w każdy piątek, tel. kom. 0601-65-13-84 180029

SPRZEDAM tanio kocioł c.o. firmy Viessmann wraz z osprzętem o mocy 378-454 kW, z palnikiem olejowym zawieszony firmy Vcshaupt Kwidzyn, tel. 40-09 180067

REGALY sklepowe, metalowe, emaliowane - tanio sprzedam. Kwidzyn ul. Zuchów 13 180839

SPRZEDAM suknię ślubną, tel. (055) 72-52-15 151501

SPRZEDAM kamerę Panasonic. Tel. (055) 72-50-26 151484

PIŁNIE sprzedam kiosk spożywczy w dobrym punkcie w Malborku. Tel. (055) 72-40-62, do godz. 17.00 151486

SPRZEDAM suknię ślubną, 82-200 Malbork, Okopowa 59 151491

SPRZEDAM kiosk w Nowym Starogardzie, Ogrodowa, tel. (055) 71-51-43 w. 292 151492

SPRZEDAM kamerę video Blaupunkt, cena 1200 zł Tel. (055) 72-83-28 wieczorem 170242

TASMOCIAG budowlany Malbork, (055) 72-78-98 151522

OLDREW S.C. SCHODY DREWNIANE 83-110 Tczew ul. Gdańska 33e tel. (069) 31-07-08 wew. 39 dom. 31-78-76

TELEWIZOR kolor 14" 280 zł kuchenka mikrofalowa 190 zł (055) 72-56-33 151518

ZBIORNIK paliw 5000 litrów z ogrzewaniem (055) 72-33-48 Szklak oddam (055) 72-33-48 151517

PUSTAKI „gazobeton” pełny ok. 1000 szt., 1/2 ok. 1000 szt., kora uprzednio do C-360, gniazda dla niosek Malbork, tel. (055) 72-82-98 151431

SPRZEDAM suszarnię Hanowak, aluminiowa, 9m komora do drewna Bar gonostyczny 60 m², przenośny - konstrukcja drewniana - (055) 72-84-29 Malbork, Kielecka 23 151465

WYRÓB nagrobków, niskie ceny, sprzedaż ratalna do 24 rat, Malbork - Wielbark, ul. Głowackiego 103 A, tel. (055) 72-36-62 Punkt sprzedaży: Elbląg, ul. Brzawska 3 (przy Łęczyskiej). Transport gratis. 151360

BOAZERIA PCV-WZEWNETRZNA I WEWNETRZNA SIDING-BIAŁY W KOLORACH CENY BRUTTO 17,00 zł/m² ATTEST ITB Połącza PHU MITRA TCZEW, 1 MAJA 26 MABAZYN: TEL. (055) 71-21-83

SPRZEDAM wieżę stereo z CD. Tel. (069) 31-05-53 043145

SPRZEDAM wózek widłowy - spalinowy, udźwieg 5 ton. Tel. (069) 136-77-23 043149

ROWERY „Jubilat 2” i „Wigry 3” w bardzo dobrym stanie - tanio sprzedam. Tel. (069) 31-37-37, do 18.00 043141

ŁÓŻKO dziecięce „Combi” z białym do przebarwienia. Tel. (069) 31-62-19 043123

SPRZEDAM telewizor zachodni. Tel. (069) 31-05-53 043124

SPRZEDAM wózek dziecięcy, uniwersalny ze śpiworcem. Tel. (069) 132-54-37, po 16.00 043133

BLACHODACHÓWKI, blachy trapezowe, płyty onduline, gładkie, dachówki cementowe i ceramiczne, sprzedaż - montaż, papa, lepek, styropian, glazura, terakota, atlas, ceresit, parkiet, deska podłogowa. Dach-Servis. Starogard Gd., ul. Kołbuszki 47, tel. 090-54-03-66 040230

SPRZEDAM piec „Kamino”, piec gazowy Tczew, tel. (069) 31-02-19 043116

JĘCZMIEN - sprzedam Adam Dobrowolski, 83-131 Nowa Cerkiew nr 76, gm. Morzeszczyński 043115

DYWAN „Agnella” - „Sen”, kolor ciemna zielen, czarny, wielkość 3x4 m, bardzo tanio. Tel. (069) 31-61-31, po 19.00 043108

GARAŻE DOMKI OGRODOWE 1,80 x 1,80 m, masyżni, szafki DOSTAWA, MONTAŻ, RATY składane bogata oferta wymiarowa piek kolorów lub spersonalizowane „PROFI - TEAM” Sp z o.o. Gdańsk, ul. Chwaszczyńska 2 A tel./fax (058) 43-25-75 0004

JĘCZMIEN (Tel. 069) 31-05-38 043112

SPRZEDAŻ pustaków, betonowe, szklanki, blocki wentylacyjne, ogrodowe, krawężniki, szaliki 10 cm bezpłatny, ceny konkurencyjne. Tel. (069) 31-13-10, kom. 090-50-93-26 042916

SPRZEDAM niemiecką siatkę do ocieplania systemem leklim. 150 zł za 50 m². Tel. (069) 136-18-77 043107

COMMODORE 64 z oprzyrządowaniem. Tel. (069) 33-88-87 043098

SPRZEDAM namiot wojskowy, 10-osobowy, nie używany, cena wyjściowa 3,5 tys. zł. Tel. (069) 31-72-83 w godz. 8.00 - 16.00 043099

SPRZEDAM wózek dziecięcy, głęboki - spacerówka. Tel. (069) 33-71-04 043098

SUKNIE ŚLUBNE wypożyczalnia i sprzedaż Malbork, ul. Słupcka 49 Solna pawilon 28B tel. (055) 72-60-91 043103

NEPTUN 7502, telegazeta Tczew, tel. (069) 33-71-74 043100

SONY KV-C2921, stereo. Tel. (069) 33-71-74 043100

SPRZEDAM pszczynek Tczew, tel. (069) 31-21-29, po 18.00 043049

MASZYNY szewskie, szafę ubraniową (białą) Tczew, tel. (069) 31-76-46 042993

PRAŁKĘ „Polar”, używaną - sprzedam. Tel. (069) 31-66-65 042973

SUKNIE ślubne, rozmiar 40 - sprzedam. Tel. (069) 31-12-10, po 18.00 042964

SPRZEDAM dzwigi „Star 616, Robot” blaszak, agregat hydrauliczny, barakozowy Tczew, ul. Gen. Bema 5, tel. (069) 31-29-30 042983

SPRZEDAŻ pelargonii pnących i rabatowych. Ogrodnictwo Aniela, Jerzy Staniłcy, 83-115 Swarzyni, ul. Działkowa 19, tel. (069) 136-91-06 lub 0601-61-78-76 042378

F.H.U. ARKTYKA - sprzedajemy klimatyzacje urządzenia sklepowe (lady, regaly, witryny), wagi, krawalnice, Montujemy ciągi chłodnicze i zapewniamy serwis. Raty-leasing, Os. Srebrzanka k. Tczewa, telefon (069) 33-79-93 03/VAT

SPRZEDAM ladę chłodniczą. Tel. (069) 31-66-37, 33-81-86 340278

ODZIEŻ używana - hurt, holenderskie, Toruń, ul. Winna 17, tel. (056) 45-89-81 65

USŁUGI dzwigowe do 10 t, Tczew, tel. (069) 33-84-52, tel. kom. 0602-31-16-60. 03/VAT

ZALUX - produkcja, montaż, żaluzje poziome, pionowe, rolety wewnętrzne, zewnętrzne - konkurencyjne ceny, krótkie terminy Tczew, ul. Podgórska 8, tel. (069) 31-74-14 od 9.00-17.00. 03/VAT

SOLIDNE układanie glazury, terakoty. Starogard, tel. (069) 16-274-22 212556

USŁUGI malarsko-tapicerskie. Starogard, os. 60-lecia 60b/2 212576

KOMPLEKSOWE układanie kostki brukowej - wjazdy garażowe, chodniki, parkingi itp., układanie glazury. A. Korynt, tel. 0602-385-846 212826

TANIO mikrobusem do: Hamburg, Plineberg, Elmshorn, Itzehoe. Tel. 090542526 042976

MURARZ wykona murarsko-tynkarskie Starogard, os. 60-lecia 1/30 212583

UKŁADANIE cyklinowanie, lakierowanie parkietów, układanie boazerii. Starogard, tel. 0602-36-96-73 212588

SPAWANIE plastików, zderzaków, lamp, antrax. Tel. komorkowy 0602-38-74-28 212629

UKŁADANIE kostki brukowej - Zbigniew Korynt, Starogard, ul. Plk Dąbka 17, tel. 090-50-51-62 212633

ZALUX PRODUCENT OFERUJE: ✓ rolety zewnętrzne (ocieplające) ✓ antywłamaniowe ✓ bramy garażowe ✓ okna PCV TCZEW, STAROGARD GD., MALBORK, KWIDZYN, GRUBIĄDZ, ELBLĄG, KARTUZY TEL. (069) 31-74-14, 9.00-17.00 KONKURENCYJNE CENY - KRÓTKIE TERMINY REALIZACJI - SPRZEDAŻ RATALNA PRZY WIĘKSZYCH ZAMÓWIENIACH KORZYSTNE RABATY ZAPRASZAMY

ZAKŁAD naprawy pralek lodówek zamrażarek. Janusz Wett, tel. (069) 162-32-63 Sklep części zamiennych sprzętu AGD, Zakład i sklep Starogard, ul. Sikorskiego 11 212378

WYKONUJE usługi ogólnobudowlane - kafelkowanie, szpachlowanie. Starogard, telefon (069) 16-297-29 212174

TANIE samochody z Francji przyjeżdżają Starogard, telefon (069) 16-238-77 212275

MALOWANIE dachów z eternitu i blachy. Starogard, tel. (069) 16-242-82 212279

ZWIR, piasek, czarnoziem - tanio od 5-20 ton Starogard, tel. (069) 16-253-42 210985

KOMPLEKSOWE układanie kostki brukowej - parkingi, wjazdy garażowe itp. Starogard, tel. (069) 16-241-74 212213

MALARZ pokojowy wykona różne prace malarskie. 82-500 Kwidzyn, tel. 18-50, krótkie terminy 180070

ROLETY antywłamaniowe, tel. (055) 71-33-22, 151489

ZALUZJE, tel. (055) 71-33-22, 151489

TRANSPORT bagażowo - towarowy 1 - 3,5 t, holowanie lawet, tel. kom. 0601747519, tel. (055) 72-56-60 1700239

DOWÓZ 13 ton - żwiru - żużlu - piasku - czarnoziemu • roboty ziemne Peplina, tel. 0601635229 wieczorem 220288

USŁUGI transportowe sam. Żuk M.-K. Toruńska 55/1, tel. (055) 72-10-78 151523

KOMPUTEROWE przepisywanie tekstów, skanowanie, wydruk czarno-biały, krótkie terminy. Tel. (055) 72-89-13 151050

USŁUGI ogólnobudowlane, stany surowe, remonty, tynki, posadzki, płyty gipsowe, panele, glazura M.-K., tel. (055) 72-68-06, po 19.00 151443

KOMPUTEROWE przepisywanie tekstów. Malbork, tel. (055) 72-182-63 043175

ZALUZJE, rolety - wszystkie typy siatek przeciwko muchom i komarom. Agencja Szmel, Malbork al. Wojska Polskiego 91, tel./fax 72-33-48 wew. 19 170218

BHP, ppóz - usługi kompleksowe (055) 72-12-29 151357

ZAKŁAD Ogólnobudowlany wykonuje domki jednorodzinne, remonty, kafelki, płyty gipsowe, panele. Tel. (055) 72-64-74, po 17.00 151322

PIASKOWANIE, malowanie naczynek przyręcz, kół maszyn rolniczych, pojazdów zabrakowych, konstrukcji, inne prace. „Pol P.P. Golebiewo Średnie, tel. 090-53-67-60 040233

OGÓLNOBUDOWLANE, kafelkowanie - solidnie. Tel. (069) 33-72-74, po 20.00 043165

GLAZURA terakota, boazerie - tanio i solidnie. Tczew, tel. (069) 31-70-13 043162

USŁUGI dekarso-błacharskie. Henryk Malysa, Łukocin 25/1, tel. grzeccz (069) 36-75-93, po 18.00 043159

NAPRAWA sprzętu gospodarstwa domowego. PHU Pro-Dom, Tczew, ul. Czyżkowska 68, tel. (069) 31-18-07 040227

WIDEOFILMOWANIE, fotografowanie bardzo dobrym sprzętem, cena do uzgodnienia. Tel. (069) 33-82-73 040074

KOMIKI tradycyjne, grzewcze. Tczew, tel. (069) 31-12-80 042988

WIDEOFILMOWANIE Tczew, tel. (069) 31-48-71 042963

USŁUGI dekarso-błacharskie. Tel. (069) 31-12-84 0602-34-88-62 042997

NAPRAWA chłodziarek zamrażarek i pralek automatycznych. Józef Kohlandt, Tczew, tel. (069) 31-14-96 042998

PRODUKCJA siatek ogrodzeniowej na zamówienie. Radunki i faktury VAT. Mieczysław Gajewski, Tczew, ul. Wyspiańskiego 5, tel. grzeccz (069) 31-79-79 042836

DACHY, usługi blacharskie, dekarstwo, elewacje siding i tynki, docieplenie styropianem, budowlano-remontowe, solidnie, krótkie terminy, faktury VAT. Dach-Servis, Starogard Gd., ul. Kołbuszki 47, tel. 090-54-03-66 040230

CZYSZCZENIE dywanów, tapicerek samochodowej. Tel. (069) 136-16-95 042000

USŁUGI kaletnicze. Tczew, ul. 1 Maja 9 (róg Sambora). 042992

ZESPÓŁ muzyczny, wideofilmowanie, zabawy wesela. Tel. (069) 33-73-85 042808

USŁUGI krawieckie. Tel. (069) 33-73-85 042808

CYKLINGOWANIE, układanie. Tel. (069) 82-92-84 040194

WIDEOFILMOWANIE Tczew, tel. (069) 33-85-57 042512

WIDEOFILMOWANIE. Tel. (069) 31-07-41 040915

NAPRAWA: pralki, chłodziarki zamrażarki, zbiegnie Rasmus, Tczew, tel. (069) 31-01-51 042544

ZESPÓŁ - zabawy wesela Tczew, tel. (069) 33-71-05 040964

WIDEOFILMOWANIE. Tel. (069) 31-07-41 040915

WIDEOFILMOWANIE. Tel. (069) 136-16-95 040024

FIRMA „CARO” Kowalstwo Artystyczne: ogrodzenia, bramy, balustrady, kraty. Tel. (069) 31-30-85 03/VAT

WYMIANA i naprawa urządzeń gazowych. Montaż i wykonanie c.o. z miedzi i ze stali. Tel. (069) 132-16-93 043175

HYDRAULICZNE. Tel. grzeccz 0601-65-03-74 043177

KOMPUTEROWE przepisywanie tekstów. Tel. (069) 33-78-57 430143

WIDEOFILMOWANIE. Tel. (069) 33-78-57 430143

WARSZTAT malarski przyjmuje do nauki zawodu: malarki iapecczarki Starogard, tel. (069) 16-252-39 212575

ZDROWIE

LARYNGOLOG R. Putrym, wizyty domowe Starogard, tel. 0602-37-43-28 212586

DERMATOLOG MARIO Kazimierz Smętek lek. med. specjalista chorób skóry Gabinet Starogard Gd. ul. Jana Pawła II (Przychodnia Polpharma) w Toruńki, czwartki 16.30-17.30, Gdańsk ul. Kaletnicza 3/7 (Starówka - boz-na od ul. Długiej) w Przychodni Rejonowej poniedziałki, 17.30-18.30 210664

NEUROLOG Katarzyna Sienkiewicz przyjmuje poniedziałki, czwartki, 17.00 - 18.00, os. 60-lecia 14, Przychodnia „Spółem” Starogard, tel. (069) 16-282-26, w godz. przyjęć 211780

SPECJALISTA ORTOPEDA - choroby stawów i kregosłupa - ortopeda dziecięca skoliozy kontrola stawów biodrowych niemowląt Starogard Gd. Hallera - Przychodnia, poniedziałki, 15.00-16.00, Gniew - Przychodnia, wtorki 10.00-12.00, Peplina - Przychodnia, wtorki 12.00-14.00 151432

GINEKOLOGIA, endokrynologia, lek. med. J. Gugala-Butaiewicz, specjalista ginekolog-potoczni. Elbląg Okulickiego 11, wtorki, czwartki 17.00 - 19.00 120046

SKUTECZNE LECZENIE JAKA-NIA u dzieci osób dorosłych metodą prof. Antuniana Logopeda, tel. (069) 162-48-23, do godz. 20.00 040057

LARYNGOLOG Tomasz Witkowski nie będzie przyjmował w gabinecie prywatnym w Tczewie Kwidzyn w terminie 23.06 - 18.07 97 r. 042870

GINEKOLOG - zabieg. Tel. (069) 686-23-40 45

MATRYMONIALNE

AGENCJA Matrymonialna „Victoria” - super oferty, ceny promocyjne dla osób spoza Warszawy. Tel. (022) 83-11-586, (022) 64-83-728 212564

BIURO Matrymonialne „Alra”, wysła oferty Starogard, os. 5 212264

POSDREDNICTWO Zawerana Znamionkowska - Starogard, ul. Peplina 5a 212159

CHCIAŁABYŚ poznać młodą kobietę / dziewczynę poszukającą miłości i dobrze ustawnego życia - niemieckiego mężczyzny / pana? Proszę pisać po polsku lub niemiecku ze zdjęciem. Günter Siebert, Langer Hagen 51, 37520 Osterode, Deutschland. 042975

KAWALAR, niepalący, lat 31/180 cm, pozna pannę niepalącą, uczciwą, szczerą