

OKNA pcv i drewnoklejone
DRZWI zewnętrzne i wewnętrzne
drewniane, pcv i metalowe
PARAPETY

"GREGOR"
 ul. Bratysława Narocze 34
 82-500 Kwidzyn, tel. 055 279 25 09

RATY MONTAŻ SERWIS POMIARY

Z FIATEM TO SIĘ OPŁACA

FIAT Cinquecento

Tylko 10 zł dziennie!

SALON SAMOCHODOWY **Volant**
 Kwidzyn ul. Polna 1 tel. 279 50 28

Dzisiaj w Dzienniku Pomorskim m.in.:

- Praca z oddechem sinterci - Zdaniem Inspektorów Państwowej Inspekcji Pracy, warunki pracy w wielu firmach w woj. pomorskim, a co za tym idzie bezpieczeństwo zatrudnionych ludzi, wola o pomysłach nie ma.
- Garbata jest piękna.
- Wakacyjny atak sekt.

PRZEGLĄDY REJESTRACYJNE

8.00 - 20.00

WYMIANA OLEJU GRATIS

USŁUGI ELEKTRODIAGNOSTYCZNE

"AUTO ELEKTRYK"
 Mieczysław Zebrowski
 Kwidzyn, ul. Hallera 23 a,
 tel. 055 279 41 23, 279 36 44

ŻWIR, PIASEK

JUŻ OD 1 TONY
 Z DOSTAWĄ
 USŁUGI TRANSPORTOWE

KWIDZYN, UL. PRZYRZEČNA 9
 TEL. 279 36 77

simplus

82-500 Kwidzyn, ul. Teżowa 1c,
 tel. (055) 279-53-27,
 0 601 630481

KURIER

DZIENNIK POMORSKI

TYGODNIK

kwidzyński

ROSK

AUTORYZOWANY DEALER
 TELEFONÓW KOMÓRKOWYCH

era
 GSM

KWIDZYN UL. TARGOWA 28
 tel.-fax (0-55) 279 32 45

KWIDZYN, SUSZ, SADLINKI, GARDEJA, PRABUTY, KISIELICE, RYJEWO

ROK VII • NR30/368 • TEL/FAX 279-30-59, TEL. 279-22-64 • 23.07.1998 R • ISSN 1232-0099 • INDEKS 324965 • CENA 1,10 zł

Spółka podzielona

Towarzystwo Budownictwa Społecznego zostanie oddzielone od Zakładu Gospodarki Mieszkaniowej. Rozdział nastąpił początkiem przyszłego roku. TBS zajmie się budową lokali czynszowych i odbudową kwidzyńskiej Starówki. ZGM będzie prowadził działalność administracyjną. str.3

Będzie „Dziesiątka”

Gotowa jest koncepcja budowy kolejnej szkoły podstawowej w Kwidzynie. SP 10 powstanie na osiedlu Piastowskim i będzie nowoczesnym obiektem na miarę XXI wieku. str.3

Konkurs na komendanta

Komendant rejonowy policji w Kwidzynie zostanie wybrany w drodze konkursu. Konkurs ten składał się z kilku etapów. Weźmie w nim udział obecny komendant, Piotr Mateusiak. str.6

NASZA SONDA

Czy zdaniem kwidzyńskich reklama piwa powinna być dozwolona? Czy mandat poselski Jerzego Godzika będzie pomocny i przydatny w rozwoju lokalnych inicjatyw? str. 6,7

Sukces modelarzy

Jeden złoty, trzy srebrne i trzy brązowe medale zdobyli modelarze z Kwidzyna na Mistrzostwach Świata w Modelarstwie Lotniczym, które odbyły się w Suceavie w Rumunii.

Dziewczynka zginęła na torach

Pociąg relacji Warszawa - Gdańsk potrącił 11-letnią Monikę Ł. Dziewczynka zginęła na miejscu.

Do tragicznego wypadku przez maszynistę nie udało się zatrzymać pociągu. Wypadek miał miejsce w Julianowie. Od wielu lat funkcjonuje tam dzięki przejściu przez tory, po których jeżdżą dalekobieżne, pospieszne pociągi. JK

Gwałt na ciężarnej

Nieznanego mężczyzna dokonał gwałtu na ciężarnej kobiecie w rejonie Kwidzyna. Sprawca po dokonanych gwałtach zabrał około 50 zł

Do zdarzenia doszło 15 lipca około godz. 20.00. Monika C., będąca w ósmym miesiącu ciąży, przebywała sama w domu położonym w odludnym miejscu. Nagle ktoś zapukał do drzwi. Gdy kobieta je otworzyła, została niespodziewanie uderzona w głowę. Monika C. straciła przytomność. Po ocknięciu się stwierdziła, że nie ma na sobie ubrania i prawdopodobnie została zgwałcona. Ubrała się i wybiegła z domu w poszukiwaniu pomocy, jednak ponownie straciła przytomność. Nieprzytomną kobietę odnalazł jej mąż, który wracał z pracy około godz. 23.00. Zaniósł ją do domu i udzielił pomocy. Powiadomiona policja użyła dwóch psów tropiących, ale nie doprowadziły one funkcjonariuszy do sprawcy, bądź też sprawców tego brutalnego napadu. Na podstawie relacji kobiety sporządzony został rysopis bandyty. Monika C. w stanie silnego szoku została odwieziona do szpitala. 17 lipca jej stan był określany jako dobry. Śledztwo w tej sprawie prowadzi Komenda Rejonowa Policji w Kwidzynie. JK

PRYWATNE PRZEDSZKOLE

Przedszkole nr 6 na osiedlu Hallera w Kwidzynie zostało sprywatyzowane. Z wnioskami o przekształcenie placówki wystąpił dyrektor oraz pracownicy. Dotychczas przedszkole było zarządzane przez kwidzyńską fundację „Oświata”. Od 1 września już prywatną placówką kierować będzie dotychczasowa dyrektor Barbara Moch. Jest to trzecie prywatne przedszkole w Kwidzynie. JK

LUNAR

82-500 Kwidzyn, ul. Toruńska 36, tel./fax (055) 279-63-31

- bramy garażowe
- okna PCV
- rolety, żaluzje
- drzwi antywłamaniowe GERDA
- drzwi PORTA
- podłogi szwedzkie
- okna drewnoklejone DANLUX

KREDYT DLA TBS

Kredyt w wysokości około 7 mln zł na wybudowanie 100 mieszkań otrzymało Towarzystwo Budownictwa Społecznego w Kwidzynie. Umowa w tej sprawie pomiędzy kwidzyńskim TBS a Bankiem Gospodarstwa Krajowego została podpisana w Warszawie

Towarzystwo przez ponad pół roku zabiegało o udzielenie kredytu. Środki, którymi dysponuje bank, pochodzą z Krajowego Funduszu Mieszkaniowego. Umowę podpisano 15 lipca. Nie czekając na decyzję banku budowę prowadzono. Z budżetu miasta przeznaczono na budownictwo w ramach TBS 1,5 mln zł. Obecnie stan zaawansowania prac ocenia się na ponad 40%. Bank Gospodarstwa Krajowego zażądał podwójnego zabezpieczenia. Oprócz ustanowienia hipoteki na powstające budynki, hipoteką objęto też miejską krytą pływalnię. Mieszkańka lokatorskie mają być oddane do użytku 15 stycznia przyszłego roku. Prezes TBS-ZGM Michał Leszczyński nie wyklucza, że budowa może zostać zakończona przed planowanym terminem, jeżeli prace będą prowadzone w dotychczasowym tempie. Oznacza to, że przyszli najemcy będą musieli wpłacić szybciej 10% kaucję. Przymienniej, że kaucja za 1 m² mieszkania wynosić będzie 183 zł, czyli za mieszkanie o powierzchni 50 m² trzeba będzie zapłacić 9 150 zł. Kaucję trzeba będzie wpłacić przed otrzymaniem kluczy. Prezes Michał Leszczyński wyklucza możliwość rozłożenia kaucji na raty. Lokale na poszczególnych kondygnacjach zostaną przyznane poprzez losowanie. Wyjątkiem będą osoby niepełnosprawne, które zrozumieliśmy względów będą mieszkać na parterze. J.K.

KOMENDANT WOJEWÓDZKI W KWIDZYŃSKIEJ KRP

Komendant wojewódzki policji w Elblągu, inspektor Henryk Złaniecki wizytował Komendę Rejonową Policji w Kwidzynie. W trakcie wizyty zapoznał się z zagrożeniami związanymi z przestępczością w rejonie miasta oraz odwiedził wdowę po tragicznie zmarłym policjancie Ireneuszu Zmudzynskim.

Inspektor Henryk Złaniecki funkcję komendanta wojewódzkiego sprawuje od niedawna. 14 lipca odwiedził Kwidzyn i spotkał się z nadkomisarzem Piotrem Mateusiakiem, komendantem KRP w Kwidzynie. Komendant wojewódzki osobiście zawiązał do Sadlinek zaproszenie na uroczystości związane ze świętem policji, które odbędą się w Warszawie, znie tragicznie zmarłego policjanta, 33-letniego Ireneusza Zmudzynskiego. Policjant zginął, niosąc pomoc mieszkańcom budynku, w którym z uszkodzonej bliźni ulatniał się gaz. W Warszawie, na dziedzińcu Komendy Głównej Policji, zostanie wmurowana tablica pamiątkowa poświęcona tragicznie zmarłemu Ireneuszowi Zmudzynskiemu. Wmurowana ona zostanie prawdopodobnie razem z pamiątkową tablicą upamiętniającą zamordowanego byłego komendanta głównego policji, Marka Papale. J.K.

PRYWATNE STRONY WWW, KONTA E-MAIL, SERWERY WIRTUALNE, PODŁĄCZENIE ŁĄCZEM STAŁYM, KOMPLEKSOWE TWORZENIE SERWISÓW WWW

www.kwidzyn.top.pl

Salony Meblowe Synak Meble

Kwidzyn, ul. Toruńska (055) 279-50-38, 279-50-39

Firma J. Ceglowski

OPONY DO SAMOCHODÓW OSOBOWYCH I CIĘŻAROWYCH

Autoryzowany przedstawiciel firm:

Firestone

BRIDGESTONE

KWIDZYN ul. Młynarska 4, tel. (055) 279-73-63 ul. Toruńska 36 tel. 279-21-11 wew. 7

Przedsiębiorstwo Auto Van s.c.

82-500 Kwidzyn, ul. Kościuszki 49A, (naprzeciw Komendy Rejonowej Policji) tel./fax (055) 279-33-13

SZYBY SAMOCHODOWE, CZĘŚCI ZAMIENNE

SPRZEDAŻ - MONTAŻ

Oferta Specjalna!

Przy zakupie amortyzatorów SACHS I DELCO MONTAŻ GRATIS!!!

KŁOCKI, SZCZĘKI, TARCZE HAMULCOWE FIRMY BENDIX

Zapraszamy do współpracy warsztaty. WYSOKIE RABATY!

Promocja LATO

W promocji LATO oferujemy kartę aktywującą sieci Plus sm i telefon za 199 zł netto!

Uchwaź ostrożnie! Szczegóły w ogłoszeniu. Telefonik wyłącza i karty aktywują sieć Plus GSM

Trzymaj rękę na Plusie

82-500 Kwidzyn, ul. Teżowa 1c, tel. (055) 279-53-27, 0 601 630481

internet

GRACOMM ul. Batalionów Chłopskich 25, 82-500 Kwidzyn, tel./fax (055) 279-42-40

NASZYM ZDANIEM DZIEL I RZĄDŹ

Drugą Japonią już prawie byliśmy, Ameryką już w pewnych sprawach jesteśmy, niektórzy twierdzą, że zbliżamy się do Europy, mieliśmy polskiego króla Madagaskaru, nawet Księżę obsadziliśmy na długi przed wizytą Neila Armstronga (Twardowski). Nie było nas jeszcze w Afryce, chociaż...

Na naszych oczach przebiega proces rodzenia się nowych państw afrykańskich, których narody wywalczyły sobie niepodległość od byłych potęg kolonialnych i miejscowych „białych władców”. Scenariusz jest z grubsza zawsze podobny. Biali - widząc, że wycisnęli już z kraju wszystkie soki, które można było sprzedać - pozwalając ułomcom przeprowadzić „aksamitną rewolucję”, z honorami przekazują władzę i znikają, usuwając się w cień swych uczciwie zarobionych majątków, fundując sobie zasłużoną emeryturę. Tubylcy wybierają najbardziej popularnego kacyka, a ten przede wszystkim ogłasza wszem i wobec, że oto jest wolność i wszyscy mają się z tego cieszyć. Następnie decyzja stanowiąca logiczną konsekwencję funkcjonowania młodego organizmu państwowego. Kacyk ogłasza wolne wybory do władz państwowych, przedstawiając kandydatów z kręgu swojej rodziny i kolegów. Potem ogłasza święto narodowe i naród pogrąża się w euforii, zachwycony możliwością biegania z piwem po ulicy bez potrzeby oglądania się na chłapiącego policjanta.

Nowa władza zaś zmienia w tym czasie najistotniejsze realia przypominające mroczne kolonialne. Zmienia flagę, hymn, godło i zaczyna portretację z bogatymi i pałastami zachodnimi i pomocy finansowej. W przeciwnieństwie do tradycji nie zakofnien, nie jest zreżymie spointowana, a jedyną jej zaletą jest obudzenie refleksji w umyśle - pod warunkiem, żeż raczy posiada zdolność takową posiada. Okazuje się bowiem, że cała polityka polega na wmoiwieniu ludowi, co jest dla niego dobre i to w taki sposób, żeby tak naprawdę było to dobre dla elit rządzących.

Oto ekipa rządząca z naszej opinii doszła do wniosku, że kolonizatorzy celowo rozbili

REKLAMA

ART. SZKOLNE TANIE ZESZYTY

- ✦ **tornistry**
- ✦ **plecaki**
- ✦ **śpiwory**

HURT - DETAL
HERMES
S.C.
Elbląg, ul. Traugotta 48
tel. (055) 234 04 58

Autoryzowany Zakład
"AUTO SYSTEM"
alarmy
AUTOALARMY
210, 400, 404, 350, 24

IMMOBILIARY
zbiornicowe od 420 zł
BLOKADY SKRZYŃ BIEGÓW
od 400 zł
BLOKADY ANTYPORWANIOWE
od 360 zł
CENTRALNE ZAMKI

od 250 zł
ZNAKOWANIE POJAZDÓW
MONTAŻ RADIOODWARZACZY, CD,
ZESTAWÓW OŁŚNONÓMIACYCH
AUTOALARMY
do samochodów
ciężarowych (24V)
RABATY, TESTY,
GWARANCJA - do 36 miesięcy
Kwidzyn - Marsa, ul. Długa 39 A
tel. (055) 279-72-82, 0601 684 011,
Zapraszamy: pn-pt od 15.30 do 20.00

POŁAMALI SŁUPKI

Od początku maja na ulicach Kwidzyna postawiono około czterystu nowych słupków zabezpieczających. Niestety, niektóre z nich zniknęły ze swojego miejsca.



Słupki okazały się mało wytrzymałe.

Słupki zostały zniszczone u zbiegu ulic Braterstwa Narodów i Sztumskiej. Na skrzyżowaniu tych ulic panuje ostatnio wzmógłony ruch. Jest to spowodowane zamknięciem skrzyżowania na ulicy Warszawskiej w związku z budową ronda. Kierowcy korzystają z objazdu.

Niestety, samochody ciężarowe, zwłaszcza te z przyczepami, niemieszczą się na zakręcie. Prawdopodobnie to właśnie jeden z nich zahaczył w ubiegłym tygodniu o rząd słupków, w wyniku czego dwa z nich zostały złamane. Zakup i montaż zabezpieczeń kosztował 70000 złotych. Szkoda byłoby, gdyby pieniądze te okazały się wyrzucenymi w błoto.

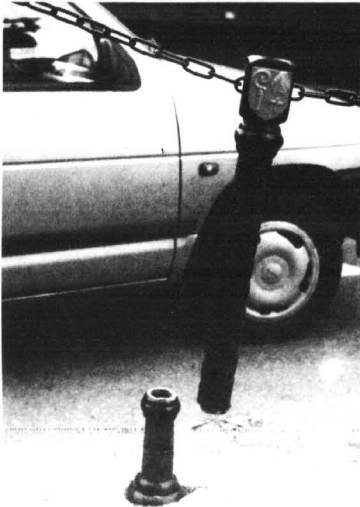

Zabezpieczenia nie mają szans w starciach z samochodami.

MOC RMF FM

W pierwszą środę sierpnia (5.08) na kwidzińskim stadionie odbędzie się Inwazja Mocy '98 RMF FM.

Podczas imprezy, która rozpocznie się o godzinie 9:00

zaprezentują się takie zespoły jak T. Love, Skaldowie oraz Fame

the musical. Nie zabraknie również szukania skarbu, którego równowartość szacuje się na 10 000 złotych.

W imieniu organizatorów zapraszamy Państwa do zabawy.

Kar.

R E K L A M A

Hiszpańska
glazura i terakota
hurt - detal raty
Kwidzyn, ul. 11 Listopada 22, tel./fax 055 279 62 39, 279 39 55 we. 26

Łubiński Zegarki
LNA WAKACJE Z
G-SCHOCK
NAJWIĘKSZY WYBÓR
Kwidzyn, ul. Braterstwa Narodów 53, Tel. 055 279-56-56

„G&C”
NIERUCHOMOŚCI
HANDEL-ZAMIANA-OBRÓT
POŚREDNICTWO PRZY ZAWIERANIU
UMÓW KREDYTOWYCH NA ZAKUP NIERUCHOMOŚCI
82-500 Kwidzyn, ul. Chopina 21
tel./fax (055) 279-40-32, 279-49-65

Sklep
EFEKT
Kwidzyn, ul. Targowa 10, tel. 055 279-33-52
RADIA SAMOCHODOWE
KAMERY WIDEO
MAGNETOWIDY
TELEWIZORY
WIEŻE
Autoryzowany przedstawiciel "SONY"

Przedsiębiorstwo Prywatne
Elżbieta Kępcowska
82-500 Kwidzyn, ul. Owcza 37
tel. (055) 279-48-48, tel. kom. 0602 733 387
USŁUGI TRANSPORTOWO-SPRZĘTOWE
ROBOTY ZIEMNE
samochodami ciężarowymi marki Kamaz (wyprotki skrzyniowe z przyczepą, 20-tonowe) oraz FADROMA L-200
Przewozy materiałów sypkich: żwiru, węgla, piasku, zboża i innych

KRONIKA POLICYJNA

W ubiegłym tygodniu policjanci z KRP w Kwidzynie interweniowali 49 razy. Do policyjnej izby zatrzymano 6 sprawców przestępstw.

Nietrzeźwy i bez prawa jazdy

12 lipca na trasie Kwidzyn - Licze 22-letni Mariusz M., kierujący fiatem 126p stracił panowanie nad pojazdem, który uderzył w drzewo. Kierowca oraz pasażerka, 21-letnia Anna M., zostali ranni. Najbardziej poszkodowaną jest pasażerka, która doznała rozległych obrażeń ciała. Młody kierowca był pod wpływem alkoholu i w dodatku nie posiadał prawa jazdy.

Złodziej złapano

12 lipca zatrzymano 40-letniego Mirosława G., który na ul. 3 Maja w Kwidzynie wybił szybę w samochodzie fiat 126p i ukradł radioodwzornicę, lewarkę oraz koło. Wartość skradzionych rzeczy właściciel oszacował na 1400 zł. Policja odzyskała skradzione mienie w całości.

Wamywacze ujęci

12 lipca policjanci z komisariatu w Kisielicach zatrzymali 19-letniego Mirosława J. oraz 19-letniego Krzysztofa Z., którzy wzięli się do kawiarni i ukradli między innymi radio oraz zegarek. Policjanci z Kisielic odzyskali wszystkie skradzione przedmioty.

Zniknęła jałówka

13 lipca w Otoczynie (gm. Gardeja) skradziono z pastwiska oraz dokonano uboju jałówki o wartości około 700 zł na szkodę Kazimierza K.

Złapani na gorącym uczynku

14 lipca na ul. Kopernika w Kwidzynie policjanci zatrzymali na gorącym uczynku 26-letniego Piotra G., który włamał się do samochodu i ukradł radioodwzornicę o wartości około 300 zł.

Włamanie do USC

16 lipca włamano się do Urzędu Miejskiego w Kwidzynie. Złodzieje wybiłi szybę w oknie. Została uszkodzona instalacja alarmowa. Złodzieje spłądowali pomieszczenia Urzędu Stanu Cywilnego. Straty oszacowano na około 1500 zł.

Bomby nie było

14 lipca mieszkanie Kwidzyna Ireneusz K. powiadomił policję o podłożeniu bomby w samochodzie osobowym ford, zaparkowanym na ul. Piłsudskiego. Po sprawdzeniu okazało się, że żadnego ładunku wybuchowego w samochodzie nie było. Mężczyzna, który powiadomił policję, był nietrzeźwy. Stwierdzono u niego 2,57 promila alkoholu we krwi.

STRAŻ POŻARNA

10 lipca w Rakowie zapaliło się poddasze budynku mieszkalnego. Częściowym spalaniu uległo pokrycie i konstrukcja dachowa. Złocięmu pożaru było zawarcie instalacji elektrycznej. Straty oszacowano na 3000 złotych.

12 lipca na ulicy Drzymały w Kwidzynie zapalił się volkswagen bus. Spaliły się silnik i komora silnika oraz wnętrze samochodu. Przyczyną zapalenia było zwarzenie instalacji elektrycznej podczas jazdy samochodem. Kierowcy na szczęście nic się nie stało. Straty wyniosły 15000 złotych.

12 lipca na trasie Licze - Ośno fiat 126P uderzył w drzewo. Straty osoby zostały poszkodowane, jedną z nich strażacy musieli wyciągnąć z samochodu rozcinając nadwozie. Wzrost wypadku była nadmierna prędkość. Straty materialne oszacowano na 1000 złotych.

URZĄD STANU CYWILNEGO

Urodzenia: ogółem zarejestrowano 45 dzieci, w tym 26 dziewczynek i 19 chłopców.
Śluby: udzielono 12 ślubów.
Zgony: Anieli Szymańska

WAKACYJNY INFORMATOR

WAKACJE Z INTERNETEM

Centrum Komputerowo - Językowe zaprasza dzieci i młodzież do bezpłatnego korzystania z sieci Internetu, poczty elektronicznej oraz programów edukacyjnych. Centrum czynne jest codziennie od poniedziałku do piątku w godzinach od 8.00 do 20.00. Spędzanie czasu przy komputerze, szczególnie w pochmurne i deszczowe dni jest doskonałym sposobem na zabicie nudy.

Dziennie z usług Centrum może skorzystać około stu osób. W imieniu Centrum Komputerowo - Językowego zapraszamy do zabawy z komputerem. Przypominamy, że część językowa Centrum jest w czasie wakacji nieczynna.

Pływalnia odkryta

Pogoda tego lata jest bardzo zmienna i jest raczej zimno. Zdarzają się jednak dni bardzo słoneczne i ciepłe. Warto wtedy wybrać się na Stadion Miejski, aby popływać w basenie. Woda ma piękny lasurowy kolor i nie jest aż tak zimna, jakby się mogło wydawać (sprawdziłymi osobie).

Basen jest czynny codziennie w godzinach od 9.00 do 17.00. Bilet normalny można kupić za 2,50 zł, ulgowy za 1,50 zł.

Wakacyjna Nauka Liga Wędkarska NtW

Kolejne, wietulotowe zawody wędkarskie odbędą się 28 lipca w godzinach od 9.00 do 12.00 na Przystani Batorego. Zawody będą rozgrywane w dwóch grupach wiekowych: I dla dzieci z klas VI do IV, II dla dzieci z klas VI do VIII. Do wzięcia udziału w zawodach nie jest potrzebna karta wędkarska ani legitymacja organizacji wędkarskiej. Informacja i zapisy pod numerami telefonów 279 38 32 lub 279 48 97. Oferta skierowana jest do dzieci spędzających wakacje w mieście. Zarząd Niezależnego Towarzystwa Wędkarskiego gwarantuje emocje i dobrą zabawę.

Kwitnące Wakacje

Centrum Edukacji Ekologicznej zaprasza najmłodszego w wieku udziału w letnich zajęciach ekologicznych prowadzonych przez doświadczonych pedagogów. Przy sprzyjającej pogodzie większość zajęć odbywa się na świeżym powietrzu.

Najbliższe zajęcia odbędą się w dniach od 27 do 31 lipca, w godzinach od 10.00 do 16.00. Zajęcia są nieodpłatne. Zapisy pod numerami telefonów 279 35 28

Wakacyjna Nauka Liga Wędkarska NtW

Kolejne, wietulotowe zawody wędkarskie odbędą się 28 lipca w godzinach od 9.00 do 12.00 na Przystani Batorego. Zawody będą rozgrywane w dwóch

SPÓŁKA PODZIELONA

Dotychczasowa forma działalności spółki Towarzystwo Budownictwa Społecznego - Zakład Gospodarki Mieszkaniowej zostanie zmieniona. TBS zostanie oddzielony od ZGM. Rozdział nastąpi z początkiem przyszłego roku.

Podział spółki został podjęty w ramach rozszerzenia budowlanej działalności Towarzystwa Budownictwa Społecznego, które oprócz budowy lokali czynszowych zajmie się odbudową Starówki. Według burmistrza, Leszka Czarnobaj reorganizacja spółki znacznie poprawi jej funkcjonowanie. Towarzystwem Budownictwa Społecznego od przyszłego roku będzie kierować Elżbieta Wietecha, która obecnie pracuje w zarządzie TBS-ZGM.

Prezes TBS-ZGM Michał Leszczyński uważa, że rozdzielenie działalności budowlanej od administracyjnej jest dobrym rozwiązaniem, które będzie też korzystne dla mieszkańców. Prezes uspokaja, że nic nie zmieni się w działalności administracyjnej spółki. Zmiana dotyczyć będzie sposobu kierowania spółką.

Miasto ogłosi przetarg na zarządzanie zasobem mieszkaniowym Kwizdzyńska. M. Leszczyński i dotychczasowy zarząd zamierzają wziąć udział w tym przetargu. Planowane zmiany nie wpłyną na bieg spraw dotyczących mieszkań budowanych w ramach TBS. Prawdopodobnie budowa zostanie dokończona przez dotychczasowy zarząd spółki.

Przypominamy, że przyjęła przez samorząd koncepcja zakłada budowanie około 100 mieszkań rocznie w ramach TBS-ZGM. Wiadomo już, że w przyszłym roku planuje się wybudować około 130 mieszkań. Poza tym TBS jako samodzielna spółka zajmie się budową około 25 kamienic na terenie kwizdyńskiej Starówki.

J.K.

POMÓŻMY PAULINCE

Miejski Ośrodek Pomocy Społecznej prosi o pomoc w ratowaniu życia pięcioletniej Paulinki, która jest chora na mukowicydozę. Mukowicydoza czyli złośliwe nowotwór jest jedną z najczęstszych genetycznie uwarunkowanych chorób, wśród rasy białej człowieka. Na 2500 - 3000 noworodków rasy białej, jeden jest chory na mukowicydozę.

Istnieje wiele odmian genu mukowicydozy. W latach 1989-1995 zidentyfikowano około 600 jego odmian. Najczęściej występuje odmiana F508. Choroba polega na nieprawidłowym przechodzeniu jonów sodu i chloru przez błonę komórkową nabłonków w różnych narządach chłonnego. Organizm chorego produkuje nadmiernie lepki i gęsty śluz, który powoduje zaburzenia we wszystkich narządach chorego posiadających gruczoły śluzowe. Najpoważniejsze zaburzenia występują w układzie oddechowym i przewodzie pokarmowym. Gruczoły potowe wydają jej pot o podwyższonym stężeniu chloru i sodu. Objawy kliniczne ze strony układu oddechowego, które występują u 90 % chorych polegają na tym, że gęsty i lepki śluz zatyka oskrzela i jest podłożem dla rozwoju bakterii. Oprócz tego występuje suchy, uporczywy kaszel a niekiedy duszności. Nawracające zapalenia oskrzeli i płuc, trudne do wyleczenia infekcyjnymi sposobami, oraz wyleczenia płuc to tylko niektóre z

objawów. Ponadto mogą występować przewlekłe zapalenia zatok bocznych nosa. Niestety, do tej pory nie są znane sposoby leczenia mukowicydozy. Nie są również znane jej przyczyny. Podstawowe znaczenie ma usuwanie gęstego i lepkiego wydzielin z dróg oddechowych i leczenie śluzu zapalnego antybiotykami. Podawanie leków upłynniających wydzielinę oskrzelową w postaci inhalacji lub doustnie ma za zadanie ułatwić ewakuację wydzielin. Leczenie antybiotykami ma na celu opóźnienie zakażenia bakteryjnego oskrzeli płuc. Najskuteczniejsze jest okresowe, dożylne podawanie antybiotyków, sprzedające agresję bakteryjną.

Miejski Ośrodek Pomocy Społecznej zwraca się z gorącą prośbą o udzielenie pomocy finansowej pięcioletniej Paulince z Kwizdzyńska, która jest chora na mukowicydozę - ciężką chorobę płuc.

Dziewczynka wymaga codziennych zabiegów rehabilitacyjnych, specjalnej diety, ciągłego stosowania leków, w tym systematycznie powtarzanych dwutygodniowych kuracji dożylnych. Aby umożliwić stały dostęp do żywy i zmniejszyć cierpienie Paulinki związane z leczeniem, należy wszczepić port naczyniowy. Zarówno matka dziecka, jak i szpital nie są w stanie pokryć kosztów leczenia.

MOPS apeluje: Pomóżcie w ratowaniu życia pięcioletniej Paulince!

Każda wpłata to dar życia. Nie bądź obojętny - pomóż cierpiącemu dziecku.

Dla wpłacających podajemy numer konta

MBank Gdańsk SA o/Sopot
10401367-509109-2710
z dopiskiem dla Paulinki z Kwizdzyńska

LETNIA ZABAWA W ETERZE

W ostatnią sobotę lipca na kwizdyńskim stadionie, o godzinie 9.00 rozpocznie się kolejny, wielki koncert „Lata z Radiem”.

Gwiazdami dnia będą kabareciarze O.T.T.O oraz zespół DE SU, towarzyszyć im zaś będą zespoły: Goya oraz Viva.

Barczo miłą niespodzianką jest fakt, iż całość, w tym liczne konkursy, poprowadzone zostaną przez Zygmunta Chajzera, znanego nam z rozgłośni radiowych oraz telewizyjnego programu „Idź na całość”. Romana Czejarka - szefa „Lata z Radiem”, a także Zbigniewa Krajewskiego - prezentera radiowego i telewizyjnego. Kwizdyński koncert „Lata z Radiem” jest jednym z wielu częścią wielkiej trasy po Polsce. Program Polskiego Radia w czasie wakacji odwiedzi kilkadziesiąt miast w całej Polsce, a jego festyny transmitowane są zarówno w rozgłośni Programu I Polskiego Radia, jak i w Pierwszym Programie Telewizji Polskiej.

Na powitanie kwizdyńskich organizatorów zapowiadają występ kabaretu O.T.T.O oraz koncert zespołu DE SU. Przed południem zaprezentuje się pan Japa, który - jak twierdzą organizatorzy - specjalnie dla najmłodszych mieszkańców naszego miasta przygotował wielki show.

Trzydziesty minut po godzinie dwunastej na scenie zaprezentują się najlepsze kwizdyńskie zespoły. Po godzinie 13.00 co nieco dla wielbicieli muzyki country w wykonaniu grupy Target, a następnie - tym razem dla wspaniałych - blyskawicy, sportowy festyn, połączony z wyborami najsilniejszego kwizdyńca.

Nie zabraknie również atrakcji dla miłośników samochodów i miłośników kosmetyków. Dla tych pierwszych firma Daewoo przygotowała wybory mistrza kierowcy, na drugich zaś czeka wielki, pojazd z kosmetykami Oriflame.

O godzinie 17.00 na scenie ponownie zaprezentuje się kabaret O.T.T.O, a o osiemnastej zaś zespół DE SU.

Na zakończenie imprezy organizatorzy zapraszają na świetną zabawę przy muzyce grupy Żuki (prezjorje The Beatles, Czernych Gitar itp.) oraz dyskoteke Jacka Majewskiego. Podczas festynu będzie można nabyć płyty i kasety z największymi przebojami „Lata z Radiem”, tegoroczny hit wakacji - książkę o dzwiniach rekordach „Lata z Radiem”.

W imieniu „Lata z Radiem” serdecznie zapraszamy na festyn.

Kar.

BĘDZIE „DZIESIĄTKA”

Jest gotowa koncepcja budowy kolejnej Szkoły Podstawowej w Kwizdzyńcu - nr 10. Szkoła powstanie na osiedlu Piastowskim będzie nowoczesnym obiektem na miarę XXI wieku.

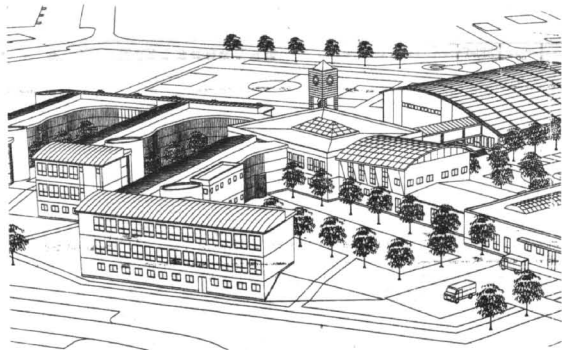

Tak ma wyglądać w przyszłości Szkoła Podstawowa nr 10 na osiedlu Piastowskim

R E K L A M A

PH.U. MULTI-SERVICE S.C.

Kwizdyń, ul. Kopernika 25/A (teren byłej jednostki wojskowej)
tel. (055) 279-33-09, biuro (055) 279-63-79

PIECE - Beretta
GRZEJNIKI - Elektrolux

Nowoczesne systemy grzewcze

- Miedź - szeroki wybór kształtek.
- "Coprax"

RABATY DLA INSTALATORÓW

Duży wybór armatury sanitarnej i grzewczej po atrakcyjnych cenach
Upusty przy zakupach kompleksowych!
RATY - system "Lukas"
Czynne: pon. - piąt. 8.00-17.00, sob. 8.00-14.00

W tym roku na przygotowanie koncepcji przeznaczono z budżetu 30 tys. zł.

W „KK” przedstawiamy projekt SP 10, przy której powstana sala gimnastyczna i stołówka.

Koszty budowy trudno na razie oszacować, gdyż inwestycja przewidziana jest na kilka lat, a jej realizacja zależeć będzie od możliwości finansowych miasta.

J.K.

R E K L A M A

OFERTA NA LATO

- boazerie PCV, listwy wykończeniowe
- siding i listwy wykończeniowe,
- panele i listwy drewnopodobne MDF,
- parapety zewnętrzne i wewnętrzne do okien PCV
- podgrzewacze wody: SIEMENS, BLOWAR,

82-500 Kwizdyń, ul. 11 Listopada 22, tel. (055) 279-62-39.

HURT-DETAL

- długo garnia kablny przyszytych taśm ze szkła hartowanego
- wanny narzeczne
- termy i kofy gazowe c.o. dwufunkcyjne
- "JUNKERS" (ceny importerskie)
- zaluze, rolety również do okien PCV



Na wydzielnym terenie „Nowak” składuje starowę konstrukcję.

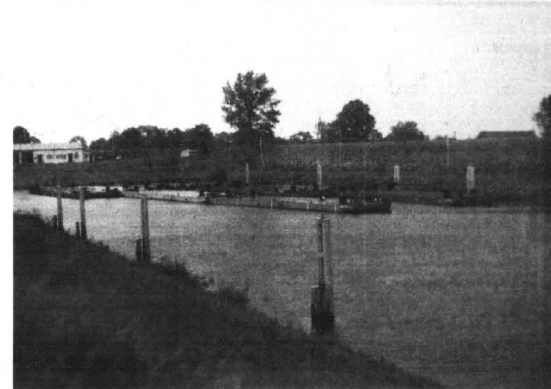

Padł pomysł, aby obchody „Cudu nad Wisłą” zorganizować na wałach i zamczonymych barkach.

R E K L A M A

wykładziny, tapety, kasetony, dywany, drzwi harmonijkowe, wykładziny, tapety, kasetony, dywany, drzwi harmonijkowe, wykładziny, tapety, kasetony, dywany, drzwi harmonijkowe, wykładziny, tapety, kasetony, dywany, drzwi harmonijkowe, wykładziny, tapety, kasetony, dywany, drzwi harmonijkowe, wykładziny, tapety, kasetony, dywany, drzwi harmonijkowe, wykładziny, tapety, kasetony, dywany

PODŁOGI SZWEDZKIE
od 34,40 zł/m²
nowa kolekcja wykładzin wełnianych z Kowar

wykładziny, tapety, kasetony, dywany, drzwi harmonijkowe, wykładziny, tapety, kasetony, dywany, drzwi harmonijkowe, wykładziny, tapety, kasetony, dywany

Kwizdyń, ul. Toruńska 36, tel. 279-21-11 wew. 26

OSRZĘT ELEKTRYCZNY, KLIMATYZACJA, CHŁODNICTWO, BUDOWA KOMÓR CHŁODNICZYCH.

IGLO TECH Kwizdyń, ul. Grudziądka 1, tel./fax (055) 279-33-43, (055) 279-63-03

DOŚWIADANA PROJEKTY MONTAŻ

„ŚLĄSK” O HADYNOWSKIEJ DUSZY

Na deskach kwidzyńskiego teatru 8 lipca zaprezentował się Państwowy Zespół Ludowy Pieśni i Tańca „Śląsk”. Przed występem rozmawiali z dyrektorem „Śląska” Jerzym Wójcikiem:



Profesor Stanisław Hadyna jest dyrektorem artystycznym zespołu

KK: Jak doszło do tego, że związał się pan z zespołem „Śląsk”?

JW: To było bardzo dawno temu, bowiem 45 lat wstecz i stało się tak dlatego, że potrafiłem jak dwadzieścia tysięcy innych młodych osób zaprzagnąć wstąpić w szeregi zespołu.

KK: Na jakiej zasadzie odbywała się wówczas rekrutacja do zespołu. Nie istniały przecież wtedy jeszcze żadne szkoły, w których młodzież mogłaby podjąć naukę w tej dziedzinie?

JW: Tak, to prawda, nie było wówczas żadnych szkół baletowych ani muzycznych. Nabor prowadzono był więc z racji amatorskiego i chórów kościelnych. Szkolenie zaś odbywało się na miejscu.

KK: Obecnie jest jednak trochę inaczej. Czy mógłby pan opowiedzieć nam jak kwestia eliminacji wygląda dzisiaj?

JW: „Śląsk” jest obecnie zespołem profesjonalnym dlatego jego członkowie muszą być również profesjonalistami. Na ogół przyjmujemy ludzi po szkołach muzycznych i baletowych, ale zdarzają się również Jednostki dobrane z ruchu amatorskiego. Nie ukrywam, że byłoby nam bardzo miło, gdyby także z tego terenu dołączyli do nas bary, barytony i alty.

KK: Profesjonalizm, ale bardzo często blednie kojarzonym jedynie z fokorem. Przewiduje pan jednak także, że oprócz pieśni i tańców ludowych wykonuje także również inne koncerty?

JW: Pomimo, iż dziś dajemy koncert gęsto w dziedzinie tańców ludowych i narodowych, to w swoim repertuarze posiadamy również przepiękny koncert pieśni pasyjnych wielkanocnych, utwory profesora Hadyna, koledy pastorałki, pozę ludową, koncerty muzyki klasycznej oraz skatralnej.

KK: „Śląsk” posiada również stylizację zespołu hadynowskiego. Czy ona przekłada zespołowi, czy też może wręcz przeciwnie - pomaga?

JW: „Śląsk” wykonuje zarówno utwory proste folklorystyczne, jak i utwory bardziej skomplikowane. Jednak jedne i drugie opracowywane są przez profesora. Zarówno jedne i drugie, poprzez zmianę swego oryginalnego charakteru, mają hadynowską duszę. „Śląsk” nie jest i nigdy nie będzie wzorcem dla zespołów amatorskich. Prawda jest taka, że jest to zespół profesorów, zespół autorów.

KK: Czy rotacja w zespole jest duża, czy też skąd „Śląska” jest w

pyta mnie, czy oprócz śpiewania i tańczenia nasi członkowie jeszcze pracują. Być może to w jaki sposób oni to wykonują, jest tak niesamowicie lekkie, płynne i zwinnie, że dla innych wydaje się to jakkolwiek filozofia. Nie ważne, że tancerz musi kilkakrotnie podrzucić partnerkę w stroju ludowym wążem dodatkowo bagietka piętnięcia kilogramów. To jest ogromna praca, trening, trening i jeszcze raz trening. Oni muszą dbać o swoją kondycję, o zdrowie, o reżym, ciało, sylwetkę, głos.

KK: Dyrektorem artystycznym zespołu „Śląsk” jest wspomniany przez pana profesor Stanisław Hadyna. Niełatwo, nie zaszczyt dla nas swoją obecnością. Czy mógłby pan nam opowiedzieć o profesorze?

JW: Jest on wspaniałym człowiekiem. Góraleм zakochanym w folklorze i muzyce ludowej, człowiekiem renesansu, bojącym się kompozytorom, strofagram, autorem wspaniałych księga. Otrzymał wiele międzynarodowych nagród literackich. Pięć również muzyki filmowej. Klasyczne, koncerty na fortepian itd.

KK: „Śląsk” istnieje niespełna pół wieku. W dalszym ciągu cieszy się niesłabnącym powodzeniem, w momencie kiedy stał się podobnych zespołów przestał istnieć. Jak pan myśli, dlaczego tak się dzieje i czy w głębi serca nie boli się pan, że młodzież zamiat na wasz koncert będzie woliała iść na przykład na koncert zespołu rockowego?

JW: Nie ukrywam, iż blednie się z opiniami, iż z biegiem lat nasz zespół się przeżył, że jest tego prosto za dużo, a prawda jest taka, że rosną nowe pokolenia i zespół wciąż jest na fali. Jeżeli zaś chodzi o młodzież, to spełnienie z myślą o niej dajemy koncerty edukacyjne i niezaprzędną jest, że one tego nie lubi. Podczas naszych koncertów młodzież wspinała rapując tańca i bawie się. Największym problemem jest moim zdaniem to, iż nie posiada ona przygotowania muzycznego. Podczas koncertów edukacyjnych staramy się jednak nadrobić te braki i opowiadamy młodzieży o strojach, tańcach, śpiewie o literaturze, kompozytorach, epokach. Wynika to być może z tego, że polski system nauczania jest zbyt przeladowany i nauczyciele o tym nie mówią. Koncerty edukacyjne to zatem nie tylko wspaniała rola, ale przede wszystkim historia naszej historii - tradycji. Wymskro to zamierzamy jednak profesorowi, który tę prostą sztukę ludową podniósł do rangi sztuki i kultury narodowej.

KK: Bardzo dziękuję za rozmowę.

Z dyrektorem Państwowego Zespołu Ludowego Pieśni i Tańca „Śląsk” Jerzym Wójcikiem rozmawiała Karolina Wewióra

MAGICZNA MOC „ŚLĄSKA”

Państwowy Zespół Ludowy Pieśni i Tańca „Śląsk” dał dwuipółgodzinny koncert pieśni ludowych i narodowych na deskach kwidzyńskiego teatru. Kwidzyńska publiczność usłyszała powszechnie znane i popularne utwory takie jak: „Dwa Michy”, „Przepióreczka”, „Umarł Maciek umarł” czy „Pię Kuba do Jakuba”. a także obejrzała tańce narodowe



„Śląsk” w swoim repertuarze, obok pieśni ludowych, posiada m.in. pieśni pasyjne, pozę ludową, koncerty muzyki skatralnej i klasycznej

we z niemalże wszystkich regionów Polski. Nie zabrakło zatem widowiskowych tańców podhalańskich, góralskich, śląskich, krakowskich, kurpiowskich, krakowiaka, kujawiaka, mazura, poloneza, oberka czy polki.

Publiczność, która zdaniem wielu proroków miała zupełnie nie zawitać w progi kwidzyńskiego teatru wypełniła salę niemalże do

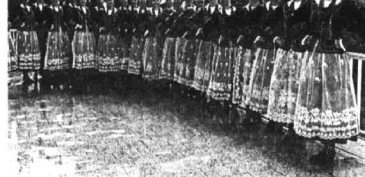

Członkowie zespołu muszą być profesjonalistami. Większość z nich ukończyła szkoły muzyczne i baletowe



Zespół powstał 45 lat temu. Przez wszystkie te lata cieszy się ogromnym powodzeniem

brzezi, nie pozostawiając ani jednego wolnego miejsca. Na zakończenie poeznała zespół owacją braw na stojąco.

Zespół powstał w 1953 roku i obecnie obchodzi 45. lecie swojego istnienia. Jego założycielem i jednocześnie naczelnym dyrektorem artystycznym jest profesor Stanisław Hadyna. Młocid do muzyki wymógł z domu - jego ojciec, śląski nauczyciel muzyki i znany zbieracz pieśni ludowych, sprawił, iż syn od dzieciństwa, korzystając pod urlokiem swniata legendy i fantazji ukrywco w pieśniach i tańcach ziemi śląskiej, postanowił założyć zespół, który pozwoliłby mu zarówno na oddanie bogactwa, jak i oryginalności ojczystego regionu.

Niemalże od samego debiutu zespołu, który na swoją siedzibę obrał zamek w Koszalinie, odnotoł ogromne sukcesy. Dostrzeżony nie tylko



Profesor Hadyna jest człowiekiem renesansu, zakochanym w folklorze

w Polsce, ale również poza jej granicami z dumą reprezentuje po dziś dzień narodowe korzenie, tradycje a przede wszystkim polską kulturę. Tańce zespołu pełne dynamiki i piękna ułożone do muzyki Stanisława Hadyna, zachwyciły rzesze publiczności. Dowodem na magiczną moc „Śląska” może być z całą pewnością wspomniana wyżej sala wypełniona po brzegi kwidzyńską publicznością która - nie ukrywamy - ciężko jest zachęcić do wizyty w teatrze.

ŚWIĘTO POLICJI

W garnizonie elbląskim rozpoczęły się obchody święta policji.

W kwidzyńskiej katedrze pod wezwaniem św. Jana Ewangelisty odprawiono mszę świętą w intencji policjantów i ich rodzin a także pomortuowanych w Kalyni i Miednoje. Udział w uroczys



W katedrze odprawiono Mszę św. w intencji policjantów i ich rodzin oraz ofiar Katylnia i Miednoje

agdm ZUHP Zbigniew Michalkiewicz
CZĘŚCI ZAMIENNE AGD
82-300 ELBLĄG, ul. BROWARNA 97, tel./fax (055) 232 71 61
- części do kuchni (gaz wozu)
- elementy grzejne (wg wzoru)
- części do bojlerów i ogrzewaczy wody

FARBY KON
HURTOWNIA FARB
ELBLĄG, UL. MALBORSKA 52
CZYNNA 8.00 - 17.00, tel. 232 72 57

KASY FISKALNE
DRUKARKI FISKALNE
* sprzedaż
* doradztwo
* autoryzowany serwis
PHU Interbluro, ul. 3 Maja 10
tel. (055) 279-70-05

darbud PPHU "DARBUD"
Dariusz Lipiński
Elbląg, ul. Główna 6 /PKU/ (055) 232 69 58
Elbląg, ul. plk. Dąbka 138/1 (055) 232 69 58
● PŁYTKI CERAMICZNE ŚCIENNE, PODŁOGOWE
● GRESY
● LISTWY CERAMICZNE
● PIANKI, SILIKONY - EPO
● PŁYTKI CERAMICZNE WŁOSKIE I HISZPAŃSKIE
KLEJE, ZAPRAWY WYRÓWNUJĄCE, PŁYNY DO GRUNTOWANIA GIPSU, KOLOROWE ZAPRAWY DO SPOIN (32 KOLORY), ZAPRAWA DO SZEROKICH SPOIN.
● SILIKONOWA MASA DO SPOIN (33 KOLORY),
● TRASSOWA ZAPRAWA DO SPOIN,
● EPOKSYDOWA ZAPRAWA, INNE AKTYWY KJIMSEC.
farby emulsyjne, olejne, lakiery akrylowe, farby fasadowe, cement, wapno, gazobeton, 402107

BOGLASS
Kwidzyn, ul. Owcza 4, tel. 279-45-23
OKNA PCV
WYŁAZY I OKNA DACHOWE
PARAPETY
ROLETY ZEWNĘTRZNE
RATY
MONTAŻ

PHU RODOŚ S.C.
82-300 Elbląg
ul. Zw. Jaszczurczego 10A
tel. 235 33 70, 235 00 80
Montaż, serwis, instalacja
CENTRALE TELEFONICZNE, TELEFONY, TELEFAXY, KOMPUTERY, MODEMY ZyxEL, URZADZENIA ISDN.
Autoryzowany Serwis **Panasonic**

GRÓL KWIDZYN sp. z o.o.
Przedstawiciel Handlowy:
ALCKRO-BECKERS - farby i lakiery, 2000 kolorów na miejscu,
AREAL SYSTEMS - kraty trawnikowe,
BALEX METAL - blachodachówki i blachy trapezowe, BALEXMETAL
RAUTARJUUKI - blachodachówki i blachy trapezowe,
ONDULINE SA - pokrycia dachowe,
ISOBAU - systemy docieplania budynków,
MARLEY - systemy rynnowe, MARLEY
HUNTER - systemy rynnowe, HUNTER
HILGIER - cegły i okładziny klinkowe,
RAWAG - stolarka aluminiowa.
ZAPRASZAMY!

Hurtownia Materiałów Budowlanych
PIEC-MAT-BUD DOMBUD
82-500 KWIDZYN, ul. Warszawska 66
tel./fax 279-40-76
oferuje materiały budowlane po atarkowych cenach
● beton komórkowy 24*24*59 4,35 zł/szt.
● cegła pełna kl. 150 0,80 zł/szt.
● cement 170,00 zł/t
● atlas zaprawa klejowa 0,61 zł/kg
● atlas STOPTER K-20 1,10 zł/kg
● atlas CERPLAST 3,80 zł/kg
● atlas TYMK CERMIT SN-30 (biały) 0,93 zł/kg
● cokoł 20 kg (worki) 26,80 zł/tp.
Ponadto duży wybór:
● płyt gipsowo-kartonowych
● styropianu
● folii parotłoczących
● płyt ROCKWOL
● narzędzi budowlanych itp.
Wszystkie podane ceny są cenami netto + 7% VAT.
Przy większych zakupach istnieje możliwość uzyskania upustów oraz transportu materiału na plac budowy

NASZA SONDA

Czy zdaniem kwidzynie- ków reklama piwa powinna być dozwolona?

Bożena - pracownik administracji:

Dla mnie nie ma znaczenia czy jest to reklama piwa czy proszku do prania. One wszystkie robią ludziom wodę z mózgu. Ale przecież zarówno telewizja, radio, gazeta czy też inna instytucja czerpiąca z reklam korzyści, muszą się z czegoś utrzymać.

Małgosia - student- ka:

Piwo jest jednym z moich ulubionych napojów, ale nie znaczy to wcale, że po obejrzeniu reklamy w telewizji pójdę do sklepu i kupię sobie całą skrzynkę.

Tomek - pracownik Urzędu Celnego:

Nie jestem zwolennikiem narzucania nikomu niczego. Uważam, iż w Polsce powinno się myśleć racjonalnie, a nie szukać i wymyślać rzeczy, które nie mają dla nikogo znaczenia, a jedynie utrudniają życie.

Wioleta - sekretar- ka:

Oczywiście, że reklama

piwa powinna być dozwolona. Jest to taki sam produkt jak papierosy, proszek do prania czy klej do tapet.

Marzena - gospo- dyni domowa:

Obecnie w Polsce dzieją się takie rzeczy, że strach mówić. Oni nie tylko mają dyktant na ile województw podzielić nasz kraj, ale także wiele innych problemów równie beznadziejnych - w tym właśnie reklama piwa.

Henryk - emeryt:

Powinniśmy zrobić wszystko, aby uchronić naszą młodzież przed złem. Uważam, iż powinna zostać zniesiona zarówno reklama piwa jak i papierosów.

Wanda - emeryt- ka:

Uważam, iż każdy ma swój rozum i żadna reklama nikogo nie zmusi do tego, aby po jej obejrzeniu kupił sobie reklamowany produkt.

Tadeusz - bezro- botny:

Nie oszukujmy się - reklama jest, była i będzie dźwi-

gnią handlu. Ludzie nie lubią się przyznawać do tego, iż to właśnie ona sprawia, że kupujemy sobie rzeczy, które zobaczymy w gazecie, telewizorze, czy też usłyszymy o nich w radiu. Dlatego sądzę, że reklama piwa powinna być zniesiona.

Klaudia - uczenni- ca szkoły średniej:

Nie mam zdania co do reklamy piwa, bowiem go nie pijam. Wiem jednak, że reklama ma spory wpływ na to, co kupuję. Sądzę zatem, że gdybym lubiła piwo po obejrzeniu reklamy również bym je kupiła. Reklama tego napoju powinna być moim zdaniem zabroniona.

Radek - elektryk:

Obecnie reklamują jedynie piwo bezalkoholowe, ale dla mnie jako odbiorcy nie ma znaczenia czy piwo to zawiera alkohol czy też nie. Dla mnie bez względu na wszystko jest to przede wszystkim piwo, a reklama piwa bezalkoholowego to tylko pic na wodę.

WC JUŻ DZIAŁA

W Kwidzynie przy ulicy Chopina działa od niedawna nowo wyremontowany szalet.

Remont obiektu kosztował około 57 tys. złotych. Wymieniono instalację wodociagową, sanitarną oraz elektryczną. Wykonano również nową elewację. Toalety są, przynajmniej na razie, estetyczne i czyste.

Pomimo tego, że na tablicy umieszczono informację, że szalet jest czynny w godzinach od 6.00 do 22.00, na razie można z niego korzystać w godzinach od 10.00 do 18.00.

Za skorzystanie z toalety trzeba zapłacić zlotówkę.

W centrum miasta jest to jedyna toaleta miejska, nie licząc tej przy dworcu PKP. Szkoda, że szaletnie byłczyn-



ny, kiedy funkcjonowało targowisko przy ulicy Słowiańskiej. Wtedy był on z pewnością bardziej potrzebny niż teraz. Szkoda też, że toalety

nie są czynne w godzinach wieczornych, szczególnie w weekendy, kiedy amatorzy piwa i wieczornych spacerów nie mają możliwości skorzy-

stania z nich. Zresztą po co wydawać zlotówkę, kiedy na dworze zmrok, a w pobliżu park?

KOALICJA POWIĘKSZONA

Do koalicji wyborczej AWS - Blok Prawicy, w której oprócz NSZZ Solidarność Oświaty, RdR-OP, R 100, SKL i ZChN przystąpiło kwidzyńskie koto Unii Polityki Realnej.

Celem koalicji jest wystawienie wspólnej listy wyborczej w wyborach samorządowych, podejmowanie wspólnych inicjatyw na rzecz rozwoju miasta i powiatu oraz stały kontakt z radnymi i parlamentarzystami reprezentującymi prawi-

ce. Koalicja AWS - Blok Prawicy chce także prowadzić sondaże oraz badać lokalną opinię publiczną. Jak podkreślają koalicjanci bloku, jest on otwarty na inne prawicowe organizacje partyjne.

J.K.

KONKURS NA KOMENDANTA

Komendant rejonowy policji w Kwidzynie zostanie wybrany w drodze konkursu. Decyzję taką podjął komendant wojewódzki.

Celem koalicji jest wystawienie wspólnej listy wyborczej w wyborach samorządowych, podejmowanie wspólnych inicjatyw na rzecz rozwoju miasta i powiatu oraz stały kontakt z radnymi i parlamentarzystami reprezentującymi prawi-

ce. Koalicja AWS - Blok Prawicy chce także prowadzić sondaże oraz badać lokalną opinię publiczną. Jak podkreślają koalicjanci bloku, jest on otwarty na inne prawicowe organizacje partyjne.

J.K.

R E K L A M A

BRAMY GARAŻOWE
PRZEMYSŁOWE I W JAZDOWE
PEŁNA AUTOMATYKA
KOMINKI

cumulus

82-300 Elbląg, ul. Odrodzenia 37, tel. (055) 235 66 66

IDEALNE ROZWIĄZANIE DLA TWOJEGO DOMU

INDECO

"MÓJ DOM"
82-500 KWIDZYN
ul. Zbożowa 5
tel. (055) 279-37-66

- ✓ SZAFY Z DRZWIAMI SUWANYMI
- ✓ Z LUSTER
- ✓ PŁYT LAMINOWANYCH
- ✓ ZABUDOWA WNEKI WNETRZ
- ✓ GARDEROBY
- ✓ WNETRZA BIUROWE
- ✓ INNE NIETYPOWE ZLECENIA

5 LAT GWARANCJI
SPRZEDAŻ RATALNA
DOŚWIADCZENIE - FACHOWY MONTAŻ

PIĘKNO I FUNKCJONALNOŚĆ - ZGODNIE
Z PAŃSTWA ŻYCZENIEM

**LETNIA PROMOCJA OBUWIA
DAMSKIEGO I SPORTOWEGO**

FIRMA „IZA”

Kwidzyn, ul. 15 Sierpnia 11/1

**CENY JUŻ
OD 25 ZŁ**

**OBUWIE PIKWSZEGO GATUNKU
NA GWARANCJI**

20022702235

Firma R. Rybicki
82-500 Kwidzyn
ul. Małborska 112, tel. 279 31 06

Autoryzowany dealer opon samochodowych:

- Dębica
- Stomil
- Fulda

poleca:

- wyważanie kół najnowocześniejszą wyważarką „Sice S-646”;
- sprzedaż opon za gotówkę i na raty;
- przy zakupie opon - wymiana bezpłatnie.

Zapraszamy do
nowo otwartego
sklepu i salonu

FLIPER

Ul. Tęczowa (pawilon za starym kinem, 1 piętro) tel. 602-48-07-41

Szeroki asortyment akcesorii
i gier do wszystkich rodzajów konsoli:
SONY, SEGA, NINTENDO, GAME-BOY,
PEGASUS oraz sprzęt audio, walkmany,
kalkulatory, radiobudziki, aparaty fotograficzne

UWAGA! Nowość! SONY
Wstawiamy "czipy" do
SONY Play Station umożliwiające
odbior gier w systemie NTSC
Cena 150 zł + 1 gra gratis!!!

cena 699zł

RATY

CZY WARTO KUPOWAĆ SAMOCHÓD W PROMOCJI ?

Tak, pod warunkiem, że jest to samochód marki Daewoo w Auto Systemie. Auto System oznacza zawsze bardzo niskie koszty, tylko 2,8% rocznie. **Teraz, w promocji koszty te przez 15 miesięcy wynoszą 0%.**

Inne zasady sprzedaży pozostają niezmiennie, pierwsza wpłata to tylko 2% wartości wybranego samochodu. Aby przystąpić do Systemu wystarczy ją uregulować i przedstawić tylko dowód osobisty. Spłatę można rozłożyć maksymalnie na 6 lat.

Auto System gwarantuje, w artykule 12 umowy, odbiór najnowszego modelu samochodu produkowanego przez

Daewoo i rozprawdzonego przez Centrum Daewoo w Polsce. Klient ma zawsze dostęp do najnowszej technologii i korzysta ze wszystkich promocji producenta.

Pamiętaj! Przez 15 miesięcy płacisz tylko za swój samochód!

Warto skorzystać z tej promocyjnej oferty, ale... wszystkie promocje szybko się kończą. Nie przegap szansy! Zgłoś się do salonu informacji...

**82-300 ELBLĄG, MARKET ELZAM
ul. Grunwaldzka 2,
tel. (055) 239 73 99**



**Gminna Spółdzielnia „Samopomoc Chłopska”
w Kwidzynie, ul. Braterstwa Narodów 46,
82-500 Kwidzyn, tel. 279-32-16**
ogłasza przetarg nieograniczony ofertowy, pisemny na
sprzedaż mieszkania położonego w Korzeniewie (nad
sklepem spożywczym) o pow. 51 m².

Cena wywoławcza 50 000 zł + VAT.

Wszystkie opłaty związane z przeniesieniem własności ponosi nabywca. Forma zapłaty - jednorazowo gotówką w terminie uzgodnionym przez strony.

Oferty pisemne z proponowaną ceną należy składać w sekretariacie GS do dnia 4.08.1998 r. godz. 15.00. Otwarcie ofert nastąpi 5 sierpnia 1998 r. o godz. 9.00 w siedzibie GS.

Warunkiem przystąpienia do przetargu jest wpłacenie wadium w wys. 10% ceny wywoławczej najpóźniej do godz. 8.00 w dniu przetargu. Wadium przepada na rzecz sprzedawcy, jeżeli oferent, którego oferta zostanie przyjęta, uchyli się od zawarcia umowy. W przypadku zaoferowania tej samej ceny przez uczestników przetargu zastrzega się prawo swobodnego wyboru oferenta.

Zastrzega się prawo unieważnienia przetargu bez podania przyczyny.

FINAŁ URZĘDOWEGO NAJŚCIA

W jednym z ostatnich numerów „Kuriera Kwidzyńskiego” opisaliśmy sprawę wtargnięcia i nieodpowiedniego zachowania się pobyrcy skarbowego w domu mieszkaneki Kwidzyna. Dziś przedstawiamy finał postępowania wyjaśniającego.

Przypomnijmy fragmenty relacji poszkodowanej. Mieszkałam z córką i dziećmi. Z mężem rozwiodłam się w ubiegłym roku. Mąż został eksmitowany z mieszkania nakazem sądownym.

W dniu, w którym miało miejsce to zdarzenie, wyszłam z dziećmi do sklepu. Kiedy wróciłam, czekał przed domem obcy mężczyzna. Wzrostem był podobny do mojego męża, miał podobną fryzurę i nosił podobny garnitur. Powiedział tylko, że jest z Urzędu Skarbowego. Sprawa, z którą przyszedł do mnie, dotyczyła nieopłaconego podatku.

Okazało się, że to mój były mąż nie zapłacił kwoty podatku od środków transportu i narodził się problem. Była to kwota 170 złotych. Powiedziałam komornikowi, że mam męża i nie opłaciłam. Jego to jednak nie obchodziło. Stwierdził, że ma nakaz i albo zapłaci, albo on zabierze nam telewizor. Na nakazie widniało nazwisko mojego byłego męża.

Kiedy odpowiedziałam, że nie zapłaci, zaczął krzyczeć, że będzie wszystko zabrał z domu. Wypytywałam go o imię i nazwisko, gdzie trzymam biżuterię, jak mam

malajtek. Dzieci się wystraszyły i zaczęły płakać. Wyrosłam go z domu i zadzwoniłam na policję. Policjanci potwierdzili tożsamość komornika, a ten dopiero wtedy - na moją wyraźną prośbę - okazał legitymację. Nie zmieniło to jednak faktu, że to nie ja byłam winna te pieniądze. Komornik znów zaczął krzyczeć, że mam zapłacić, bo inaczej on tu będzie przychodził i wszystko po kolei wywali.

Zapłaciłam te 170 złotych, żeby oszczędzić dzieciom przykrości przeżywania. Do Urzędu Skarbowego wpłynęła skarga na zachowanie się poborca skarbowego. Skarżąca się otrzymała odpowiedź na skargę oraz uzasadnienie odpowiedzi. Fragmenty pisma drukujemy niżej.

Po zbadaniu wszystkich okoliczności w sprawie ustalono co następuje: Skarżąca się przedstawiła do mego mieszkania zobowiązanie w celu dokonania czynności egzekucyjnych. (...) Trudno jednoznacznie stwierdzić, czy poborca okazał legitymację służbową, z

której wynikałoby prawo do wykonania czynności egzekucyjnych. (...) W dalszej części skargi jest żądanie, aby poborca skierował czynności egzekucyjne wobec skarżącej się, mimo że rozwiodła się ona z mężem i okazała wyrok sądu. Nie pyta się poborca skarbowego, czy została określona rozdzielność majątkowa między rozwiedzionymi, odpowiadała przecząco. W związku z tym faktem, że były mąż został eksmitowany z mieszkania, ale nadal jest zameldowany w tym mieszkaniu na pobyt stały, poborca skarbowy jednoznacznie ocenił okoliczności kierując się zasadami instrukcji egzekucyjnej przysięgi pod

jętej jej dzieci o stan majątkowy rodziny. Obecność dzieci w czasie rozmowy z poborcą skarbowym nie była konieczna i trudno dobrać obciążać winą poborcę skarbowego za stres dzieci, który niewątpliwie występuje podczas wizyty osoby, która przychodzi, zabierać pieniądze lub rzeczy". Dlatego też mogła Pani oszczędzić dzieciom tej przykrości, oddającą na przykład na ten czas do innego pomieszczenia. Używane przez skarżącą się argumenty o zastraszaniu niewinnych ludzi są nie na miejscu. Doskonale zdajemy sobie sprawę, że przymusowe odwołanie mające na celu uzyskanie pieniędzy wierzyciela budzą odruchy niechęci, dlatego też wyjaśniamy cel i sposób egzekucji oraz możliwości złożenia zarzutów lub skargi.

Biorąc powyższą analizę pod uwagę należy stwierdzić, że fakty zawarte w skardze są bezsporne i dlatego postanawiamy oddalić skargę. Odpowiedź Urzędu Skarbowego na artykuł „Urządowe najście” mogli Państwo przeczytać w poprzednim numerze „Kuriera Kwidzyńskiego” w rubryce „Napsali do nas”.

Do 10 lipca skarżąca się nie wniknęła w zaalenia na treść postanowienia do Izby Skarbowej w Elblągu.

„TRÓJKA” PRZED ROZBUDOWĄ

Szkola Podstawowa Nr 3 w Kwidzynie należała zawsze do obiektów najmniejszych. Od dłuższego czasu mówiono o jej rozbudowie. Niezbędna przede wszystkim stała się budowa sali gimnastycznej. Dziś można powiedzieć, że rozbudowa szkoły stała się faktem, chociaż inwestycja planowana jest na lata.

CZY MANDAT POSELSKI JERZEGO GODZIKA BĘDZIE POMOCNY I PRZYDATNY W ROZWOJU LOKALNYCH INICJATYW?

Zadano takie pytanie mieszkańcom Kwidzyna, tworząc próbę losową i reprezentatywną. Celem badania było wysondowanie oceny kwidzyńskich na temat wpływu polityki na nasze codzienne życie i ewentualnie związane z tym nadzieje.

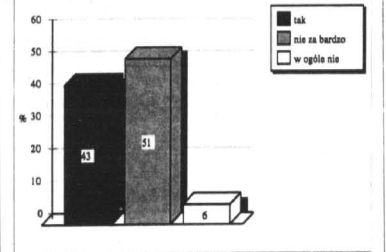

W tym roku samorząd zlecił opracowanie projektu rozbudowy szkoły wraz z halą sportową. Jest to pierwszy z planowanych etapów. Drugi etap to opracowanie dokumentacji sali gimnastycznej i jej budowa. W tegorocznym budżecie na rozpoczęcie realizacji tego zadania przeznaczono 120 tys. zł. Koszt budowy sali gimnastycznej szacuje się na około 2 mln zł. W przyszłości sala gimnastyczna nie będzie służyła tylko uczniom szkoły, ale będzie pełniła funkcję hali sportowej dla mieszkańców planowanego osiedla Północnego. Wprawdzie koncepcje mają to do siebie, że są poprawiane i weryfikowane, ale wizja rozbudowy szkoły, która przyjęła już formę wstępnego projektu jest na tyle interesująca, że warto ją przedstawić. Autorem projektu jest architekt spółki „Mastoprotjekt” S. Starobrat. J.K.

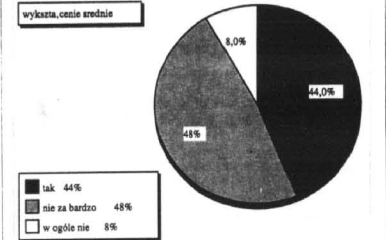

MIESZKANCY posiadający średnie wykształcenie nie są już tak zdecydowani - zmniejsza się grupa nie wierzących w ścisły związek (48%), ale minimalnie ulega zwiększeniu pozycja negujących ten związek (8%). Jest to na tyle ciekawe, że kwidzyńscy z wyższym wykształceniem widzą wyłącznie przełożenie mandatu poselskiego na lokalne sprawy. Dzieli się jednak na optymistów (40%) i wstrzemięźliwych optymistów (60% - nie za bardzo).

R E K L A M A

E discount

EDEKA

Zakupy dla każdego i jak tanio!

R E K L A M A

- Karkówka 1kg **8.99** oferta Specjalna
- Kiełbasa nadwiślańska 1kg **7.99**
- Szyja z indyka 1kg **3.79** oferta Specjalna
- Paszet domowy 1kg **4.49** oferta Specjalna
- Ser edamski 1kg **9.99**
- Kapusta pekingska 1szt. **1.29** oferta Specjalna
- Olej królewski 0.9l **3.79**
- Serek wiejski 200g **1.29** tanio Zawsze
- Płyn Ludwik standard, cytrynowy 500ml **1.99** tanio Zawsze

U nas kupisz zawsze tanio

Gdańsk, Balcerskiego 12 • Hallera 167 • Jagiellońska 34 • Jana Pawła II 9 • Noskowskiego 1 • Obrońców Wybrzeża 4 • Opolska 3 • Gdynia, Bałwowska 2 • Czeremchowa 10 • Chylińska 251 • Gniewska 21 • Iwazkiewicza 1 • Sucharskiego 2 • Grudziądz, Focha 15, Śniadeckich • Kwidzyn, Korczaka 3 • Lębork, Olimpijczyków 1 • Malbork, Główna 2 • Nowy Staw, Kościuszki • Słupsk, Królowej Jagiwy 2 • Stum, Mickiewicza 6 • Tczew, Wojska Polskiego 22 • Żwirki 40

R E K L A M A

FIAT

AUTO-EL sp. z o.o. Autoryzowany Dealer
Elbląg, ul. Nowodworska 46, tel. (055) 232 50 31, fax (055) 232 45 27
Sprzedaż samochodów - 232 50 31, komis, serwis i sklep - 232 71 67, fax 232 45 27

R E K L A M A

ZAWIADOMIENIE

Zarząd Gminy Kwidzyn

Zgodnie z art. 18 ust. 2 pkt 5 ustawy z dnia 7 lipca 1994 r. o gospodarowaniu przestrzenią (Dz. U. Nr 89, poz. 415) zawiadamia się, że Projekt zmiany Nr 1 miejscowego planu ogólnego zagospodarowania przestrzennego Gminy Kwidzyn dot. gazociągu wysokiego ciśnienia DN 800 Włocławek - Gdynia "będzie wyłożony do publicznego wglądu w dniach

od dnia 24 lipca 1998 r. do dnia 21 sierpnia 1998 r.

w Urzędzie Gminy Kwidzyn, pok. nr 32, w godz. 8.00 - 15.00.

Zgodnie z art. 23 ustawy każdy, kto kwestionuje ustalenia przyjęte w projekcie planu, może wnieść protest.

Zgodnie z art. 24 ustawy każdy, którego interes prawny lub uprawnienia zostały naruszone przez ustalenia przyjęte w projekcie planu, może wnieść zażalenie.

Zainteresowani mogą zgłaszać protesty i zarzuty na piśmie do Zarządu Gminy Kwidzyn z podaniem oznaczenia nieruchomości w terminie nie dłuższym niż 14 dni po upływie okresu wyłożenia.

20228-002307

KISIELICE OCHRONA PRZECIWO- POŻAROWA

Wśród zadań własnych gminy Kisielice znajdują się sprawy związane z ochroną przeciwpożarową.

Obywakiem więc gminy jest zapewnienie właściwego funkcjonowania służb odpowiedzialnych za ochronę. Coraz częściej też strażacy uczestniczą w ratownictwie drogowym. Niektóre jednostki w tym kisielickim, włącznie zostały do krajowego systemu ratowniczo-gaśniczego. Ogółem na terenie gminy działa sześć jednostek. Skupiają one 162 członków czynnych i 84 członków wspierających. Optymistyczne jest to, że do strażą gminą się młodzi ludzie. Młodzieżowe drużyny pozamiejskie funkcjonują w Jędrzychowie, Kisielicach i Goryniu.

Wszystkie jednostki marza (czemu dają wyraz na corocznych zebraniach), by były wyposażone w najnowocześniejszy sprzęt, nowe samochody, pompy i osprzęt. Niestety, możliwości gminy są skromne. Jednakże samorząd docenia wagę problemu i wydziela w budżecie określone środki na realizację zadań w sferze ochrony przeciwpożarowej. W ostatniej kadencji zakupiono sprzęt do ratownictwa technicznego oraz pompę pływającą. Doposażono jednostki o nowe węże. Placówki wzbogaciły się w 5 prądnicy uniwersalnych i 6 rozdzielaczy kulowych. Jednostka ratownicza wyposażona została w 6 kompletów ubrań. Wszystkie sekcje otrzymały linki bezpieczeństwa, linki holownicze, pasy bojowe oraz toporki. Zakupiono łącznie 30 kompletów. W OSP Kisielice ponadto zainstalowano system nowoczesnego ostrzegania.

By utrzymać wysoki poziom gotowości jednostek, systematycznie remontowano i naprawiano posiadany sprzęt techniczny. I tak w ostatnich czterech latach naprawiono trzy autopompy w samochodach Star-28 w Jędrzychowie, Kisielicach i Łęgowie. Przeprowadzono kapitalny remont silnika oraz wymieniono kabinę w samochodzie w Jędrzychowie. Gruntownie wyremontowano pięć motopomp. Dotyczyło to jednostek w Goryniu, Jędrzychowie, Łęgowie i Kisielicach. Poza tym wyremontowano oraz wymalowano świetlice i remizy strażackie w Klimach, Goryniu i Jędrzychowie. (G)

PIĘTNASTOLECIE POMERANII

Ziemia Kisielicka, zieleni cię otacza, jakbyś nie patrzyła, słońce cię otacza. Słońce cię otacza, śnieg otula w białą, jaka piękna jesteś, jak wszystkich weselisz. My śpiewamy dla was, śpiewamy dla kraju, śpiewamy dla wszystkich, co nas otaczają. My chcemy rozświecić jako Pomerania imię naszej gminy, Ziemi od zarania. Ziemia kisielicka, ziemia ukochana, ziemia urodzajna, ziemia nam oddana. Hojna bardzo jesteś i bardzo bogata, za to cię kochamy, żyj nam długie lata.

Tą patriotyczną pieśnią zadebiutowała POMERANIA na gminnych dożynkach w Butowie jesienią 1983 r. Od razu pobła serca liczenia zgromadzonej publiczności.

Zespół powstał w sierpniu 1983 r. i wkrótce odniósł wielki sukces. Nikt nie spodziewał się, że Kolo Gospodyni Wiewsich w Kisielicach, kierowane przez Halinę Gniadek, zdobędzie się na takie przedsięwzięcie. I to w gminie określanej często przez ówczesną dyrektorkę wydziału kultury Urzędu Wojewódzkiego w Elblągu jako pustynia kulturalna. Główna inicjatorka i założycielka zespołu włożyła wiele wysiłku, by nakłonić do wspólnego śpiewania osiemnastkę pań. Wielu mężów patrzyło krzywym okiem na swoje żony, które spraca musiały poświęcać na liczne próby. Po udanych debiucie niechęć minęła. Ba, nawet byli dumnie swoich małżonków, które stały się popularne w całej gminie. Przez pewien czas z ogromnym zapalem współpracowała z kobietami Irena Piekarak. Komponowała piosenki, pisała teksty i

grała na gitarze. Ale z powodów rodzinnych musiały wyjechać poza gminę. Z nieukrywaniem zalemp opuściła rozświepane koleżanki.

Począwszy od 1984 r., kiedy zdobyła trzecie miejsce, do dziś POMERANIA bierze udział w wojewódzkich przeglądach zespołów ludowych. W czerwcu tego roku otrzymała wyróżnienie w XV Wojewódzkich Prezentacjach Zespołów Ludowych w Sztumie. W 1985 r. członkinie zespołu ujrzała cała Polska, gdyż wystąpiły w organizacji towarzyszącego śniadania wielkonocego.

Zespół zawsze marzył, aby mieć swojego instruktora, jednak tak się składało, że trudno było pozyskać na dłużej kompetentną i zaangażowaną osobę. Korzystały zatem z każdej możliwej pomocy. Panie bardzo ciepło wspominają sesję metodyczną, organizowaną niegdyś przez Wojewódzki Związek Kolek i Organizacji Rolniczych w Opaleniu i Bałoszycach. Halina Gniadek zasiadała wówczas w Wojewódzkiej Radzie Kobiet i tam

zyskała serdecznego sprzymerzenia w osobie Bernadety Borowiak z WZKIOR. I to ona sprawiła, że członkinie zespołu kilkakrotnie wyjeżdżały na szkolenia. Do dziś z leżką w oku wspominają instruktorków, choreografa Elżbietę Kozłowską i Jerzego Laskowskiego, który uczył je śpiewać. Od wielu lat zespół ściebie współpracuje z kisielickim Klubem Seniora. W roku 1987 w Elblągu, wziął udział w przeglądzie zespołów działających przy klubach seniora. Zdobył pierwsze miejsce i dwie najważniejsze nagrody.

W ciągu całego piętnastolecia POMERANIA brała czynny udział we wszystkich imprezach kulturalnych organizowanych na terenie gminy. Niezróżniła występowała gościnie poza Kisielice. Od samego początku zespół wspomagał: Spółdzielnia Kolek Rolniczych, a zwłaszcza jej dyrektorzy - emerytowany już dyrektor Rudolf Dumkiewicz i obecny pierwszy burmistrz, Urszula Ulatowska - specjalista do spraw większego gospodarstwa domowego z Rejonowego Zespołu Doradztwa Rolniczego w Suszu. Panie bardzo cenią sobie pomoc strony burmistrza Kisielic Tomasa Koprowiaka który nie tylko przydzielił im nieodpłatnie lokal (szkoła tylko, że musza go dzielić z inną organizacją), ale także wspiera finansowo ich działalność. Ostatnio zabiega o pozyskanie dla zespołu instruktora. Obiecwał też, że znajdzie pieniądze na materiał na nowe stroje. Te zaś zobo-

wiązał się uszyć bezpłatnie bar-dzo zycielwy zespołowi właściciel zakładu odzieżowego Tomasz Wentowski.

Od samego początku kierowniczką POMERANII jest Halina Gniadek. To, że zespół śpiewa już piętnaście lat, to głównie jej zasługa - mówią członkinie. Ona jest jego duszą i motorem. Pani Halina natomiast nie wyobraża sobie życia bez wspaniałych i oddanych koleżanek z zespołu. Dużym zmartwieniem pań jest to, że do zespołu nie garną się młodzi ludzie. Średnia wiek jest wysoka - 62,5 roku. Najstarszą członkinią, Janina Gołębiowska, ma 79 lat, najmłodszą, Małgorzata Sobczak - 37. Piętnaście lat temu zespół tworzyło osiemnastka kobiet. Należały do nich: Halina Gniadek, Helena Lubeł, Renata Wiśniewska, Waleria Kutakowska, Janina Gołębiowska, Regina Kurkiewicz, Krystyna Gokowska, Bożena Gajka, Zofia Merzejska, Weronika Kęta, Bogumiła Kowalkowska, Irena Piekarak, Bogumiła Kowal, Ene-nia Milewska, Jadwiga Lyszcz, Helena Huzarska, Bogumila Ozimek i Krystyna Karbownik. Dziś w POMERANII śpiewa tylko dziesięć kobiet. Są to: Halina Gniadek, Helena Lubeł, Renata Wiśniewska, Małgorzata Sobczak, Waleria Kutakowska, Janina Gołębiowska, Elżbieta Wronka, Regina Kurkiewicz, Julia Skwara, Jadwiga Orzeszek. Ta wspaniała grupa wytrwale i żarliwie rozsławia jąk Pomerania imię naszej gminy, ziemi od zarania. Oby mogła to czynić jak najdłużej. (G)

ŁĘGOWO DZIESIĘCIOLECIE SANKTUARIUM FATIMSKIEGO

W tym roku przypada dziesięciolecie obecności Matki Bożej Fatimskiej w kościele parafialnym Niepokalanego Poczęcia NMP w Łęgowie (gm. Kisielice). Z tej okazji odbywają się jubileuszowe nabożeństwa fatimskie. Pierwsza uroczystość miała miejsce 17 maja, druga zaś 14 czerwca. Pozostałe nabożeństwa odbędą się 19 lipca, 16 sierpnia, 13 września i 18 października, zawsze o godz. 13.30.

Warto przypomnieć, że lego-wski renesansowy kościółek zaliczany jest do I klasy zabytków krajowych. Należy do najpiękniejszych świątyń nie tylko na Pojezierzu Iławskim, ale całej Warmii i Mazurach. Wzniesiony został w latach 1600-1604 w stylu niderlandzkiego renesansu. Wieża została przebudowana w stylu neogotyckim po sponłonej jej wierzchołka w wyniku uderzenia pioruna w 1860. Wnętrze świątyni zawiera wysokiej klasy artystycznie wyposażenie. Najpiękniejszy i najcenniejszy jest ołtarz główny z 1601 r. w stylu manieryzmu. Pod stropem kościoła znajduje się gzymz z fryzem ozdobionym dwudziestoma ośmioma tablicami z

herbami najważniejszych rodzin szlacheckich, mieszkających w Prusach, na Pogórzcu i Pojezierzu Iławskim. Z innych elementów artystycznych na uwagę zasługują: manierystyczna kanzalka z 1601 r. z obrazami czterech ewangelistów, cztery owalne obrazy na płótnie, namalowane we Włoszech w latach 1599-1604, empora przy ścianie północnej i zachodniej na czterech bogato rzeźbionych kolumnach z obrazami malowanymi na desce, przedstawiającymi sceny biblijne oraz barokowy tron biskupi z Prabut, kupiony w 1870 r.

Naprawdę warto zobaczyć ten kościółek. (G)

R E K L A M A

Fiesta 1,25 Flair

Oferta specjalna:
Fiesta 1.25 i 1.3 w nowej atrakcyjnej cenie. 2 rok gwarancji gratis.
Jeszcze dzisiaj odwiedź nasz salon sprzedaży.

- Liczba samochodów objętych promocją ograniczona.
- Czas trwania promocji do 31 sierpnia 1998 r.

Wszystkie samochody wyposażone w OPG

TERAZ FORDA KUP W ELBLĄGU!

WEGNOR
AUTORYZOWANY DEALER
82-300 Elbląg,
ul. Druśka 30
tel./fax 233 70 12

TERAZ FORDA KUP W ELBLĄGU!

GE Capital Bank
Towarzystwo Promocji i Doradztwa Kapitałowego

A'CONTO poleca:

- kredyty gotówkowe do 10 000,00 zł
- kredyty na samochody nowe i używane
- kredyty na zakup, budowę i modernizację domu
- kredyty inwestycyjne dla jednostek gospodarczych.

Leasing operacyjny i zwrotny na środki trwałe: maszyny, urządzenia, itp.

Zapewniamy miłą i fachową obsługę.
Zapraszamy od poniedziałku do piątku w godz. 8.00 - 17.00

82-500 Kwidzyn, ul. 11 Listopada 11,
tel. (055) 279-62-00, 261-08-88

PRZEDSIĘBIORSTWO HANDLOWO-USŁUGOWE
„BUDO-OPAL” sp. z o.o.
Kwidzyn, ul. Łąkowa 44,
tel. 279-32-33
(teren starej gazowni i skupu złomu)

**CZYNNY CODZIENNIE
W GODZ. 7.00 - 17.00**

Oferujemy:

- NAWOZY
- węgiel
- koks
- miał
- podpałka

Do koka czerwca bonifikata!

SPRZEDAŻ RATALNA

82-500 Kwidzyn
ul. Kamienna 11B
tel./fax (055) 279-40-34

PHU inwa
WIELOLETNIA TRADYCJA

DOŚWIADCZONY PRODUCENT

Wykonujemy:

- ▷ zabudowy wnętrza,
- ▷ szafy,
- ▷ garderoby,

w kanadyjskim systemie drzwi suwanych.
ORYGINALNE ELEMENTY „KOMANDOR”
Profil metalowy, aluminiowy.
1860 i FACHOWA OBSŁUGA

5 LAT GWARANCJI

NIE PŁAĆ WIĘCEJ NIŻ TRZEBA!

WĘGIEL
z kopalni „PIAST”

Najkorzystniejsze ceny

ZAPRASZA DEPOZYTOWY SKŁAD KOPALNI "PIAST" w Sadlinkach
Zapewniamy transport i załadunek.
TEL. (055) 275-75-61

maWex
sprasany od 9,90 do 17,00

MALBORK (Wielbark), ul. Kochanowskiego 106, tel. (055) 272-51-28

sprzedaż hurtowa i detaliczna nowych i używanych opon samochodowych prod. zachodniej i krajowej wulkanizacja i komputerowe wyważenie kół

Przy zakupie opon montaż gratis!

PHU anwi TELECOM HURT DETAL

BIURO HANDLOWE: MALBORK ul. Mickiewicza 84, tel. (0-55) 272 20 96
Punkt sprzedaży: KWIDZYN ul. Batalionów Chłopskich 58, (055) 279-96-96
TCZEW, ul. Wojska Polskiego 22 (DH Reiman), tel. (069) 31 29 40 wew. 44
anwi@kki.net.pl

- telefony komórkowe GSM
- telefony, telefaksy
- centrale telefoniczne
- kserokopiarki, alarmy
- sprzęt audio/video, domofony
- usługi

raty leasing

PANASONIC - ERICSSON - SIEMENS - ALICATEL - NOKIA

82-500 Kwidzyn, ul. Kamienna 11B
tel./fax (055) 279-40-84

PHU inwa

OKNA SZUKASZ?
CZEMU DO NAS NIE ZAPUKASZ?
PRODUCENT OKIEN, DRZWI I WITRYN PCV

PROFIL: ROPLASTO, PANORAMA.
OKUCIA ROTO

5 lat gwarancji FACHOWY MONTAŻ RATY

ZAKŁAD KAMIENIARSKI
Kwidzyn, ul. Owcza 4, tel. 279-45-23

nagrobki granitowe-już od 1000 zł grobowce.

Nagrobki można również zamawiać:
Cygany 13 - Jerzy Stawiarz

- parapety granitowe
- okładziny schodowe
- płyty polerowane i surowe
- blaty na stoły ogrodowe

RATY!

SPORT SPORT SPORT SPORT SPORT SPORT SPORT

BRACIA KRUKOWSCY NAJLEPSI W REPREZENTACJI POLSKI

W Lumlehn odbył się Młodzieżowy Narodowy Mistrzostwa Niemiec we wczesnym konkursie konia wierzchowca. Polewał zawodnicy jednocześnie eliminacje do imprez najwyższej rangi - Mistrzostw Europy, Świata oraz Igrzysk w Sydney - do Niemiec zjechało 100 zawodników, reprezentujących 18 najniebezpieczniejszych państw wszystkich kontynentów, w tym pięciu Polaków, a wśród nich bracia Krukowscy z KJ Rakowca-Kwidzyn.

Gdy w końcu ubiegłego roku specjaliści od jeździectwa wypowiedzieli się publicznie na temat Lumlehna jako najniebezpieczniejszych zawodów roku 1998, w licznej stawce kandydatów do startu nie wymieniano jeźdźców z Rakowca. Tuż przed wyjazdem okazało się, że odpowiedni poziom prezentuje tylko pięć par, w tym niemal połowa to bracia Krukowscy. Reakcją było jeszcze bardziej bezwzględnie, bo tylko oni dojechali do maty, resztę zmożyli tylko konkursu. Dlatego w Lumlehn ktoś sobie przypomniał, że młodsi z

jeżdźcy nie sukces, choć wyprzedził polską czołówkę. Bez pomocy finansowej nie osiągnęliby zresztą nawet tego, a że w ostatecznym sporcie o sukcesach chwycił solidnej pracy decydujący pieniądź, więc w pogoni za wynikami trzeba szukać dalszych sponsorów.

W Lumlehn więcej nie można było osiągnąć. Dla Ariny i Jerzego Krukowskiego pierwszy start w tak poważnym konkursie był wielką niewiadomą. Zawodnik skoncentrował się na trudnych przeszkodach, gdy tymczasem zmyslna kobyla próbowała wymknąć się z tych najbezpieczniejszych punkty karne. Najważniejsze jednak, że krasa ukończyła w dobrej kondycji, a o taki sprawdzian głównie

Z HACZYKIEM W HERBIE

Muszę przeprosić dorosłych ligowców, że pomimo zapowiedzi w poprzednim „Haczyku”, nie opublikuję dziś wyników II tury czwartego spotkania Ligi NTW. Powodem jest konieczność przedstawienia wyników Wakacyjnej Ligi NTW, której spotkania odbywały się co dwa tygodnie i której wyniki w następnym „Haczyku” byłyby już nieaktualne. Sądząc również, że styl całej wybacza mi dorosli, niż dzieci ich rodzice.

Drugie spotkanie rozegrano 14 lipca, jak zwykle na Przystani Batorego. Na starcie stanęło 21 zawodników, w tym cztery szeszc drużyn trzysobowych. Najmłodsi zawodnicy liczyli pięć lat i z pomocą swego dziadka, wytrwałe siedząc z wędką, przez trzy godziny, złowili jedną rybkę i zajęli dziewiąte miejsce.

- Oto wyniki:
1. Michał Mytyczak - 520 pkt.
 2. Wojciech Grzywiński - 180
 3. Michał Gerke - 160
 4. Mariusz Ungert - 90
 5. Remigiusz Wyszynski - 90
 6. Michał Karlewski - 30
 7. Agata Synakiewicz - 20
 8. Bartosz Orkiszewski - 15
 9. Mariusz Górski - 10
 10. Andrzej Kolowrocki, Michał Bartnicki, Mieczek Blaszczak, Przemysław Lisewski, Łukasz Wierszyło, Piotr Stankiewicz, Małgorzata Szwangruber, Maciej Zmuda, Michał Brzeziński, Małgorzata Kozłowska, Bartosz Synakiewicz.

Drużynowo drugie spotkanie: 1. EKOLOG II - 13 pkt. Michał Gerke, Agnieszka Ungert, Michał Karlewski 2. SP 9 - 19 pkt. Wojciech Grzywiński, Agata Stankiewicz, Andrzej Kolowrocki 3. SP 6 - 21 pkt. Michał Mytyczak oraz dwaj zawodnicy nieobecni 4. LYSI (SP 4) - 25 pkt.

Remigiusz Wyszynski, Łukasz Wierszyło, Przemysław Lisewski, Bartosz Synakiewicz

szam do udziału również i te dzieci, które jeszcze nie startowały. Jeszcze można wygrać całą ligę lub zająć czołowe miejsce. Mam jeszcze jedną niespodziankę. Pierwsza dziesiątka zwycięzców w klasyfikacji wszystkich pięciu spotkań otrzyma od Zarządu NTW, oprócz nagród, darmowe legitymacje członkowskie NTW wraz z zezwoleniem na połów ryb w wodach Towarzystwa w 1998 r. Wartość tej nagrody wynosi 55zł. Warto więc, moim zdaniem, wytrwać i powalczyć i znaleźć się w pierwszej dziesiątce.

U w a g a wędkarze NTW i PZW
Zgodnie z ustaleniami organizującymi te 1 i 2 sierpnia organizują wspólnie zawody spławikowe dwuturkowe:
I tura - Jezioro/Wandowo, 1.08., godz. 16.00-20.00, zbiórka o godz. 15.00;
II tura - Jezioro Sarmówek w Rozajnach, 2.08. godz. 6.00-10.00, zbiórka o godz. 5.00.

Juz dziś zapraszam do udziału, tym bardziej, że jest to pierwsze dwuturkowe spotkanie członków dwóch kwidzyskich organizacji wędkarskich.

Kalendarz brań:
piątek, sobota, niedziela, poniedziałek - z rana brania dobre, wieczorem zmienne;
wtorek - cały dzień żnia;
środa - z rana i wieczorem zmienne, w południe dość dobre;
czwartek - z rana i wieczorem zmienne, w południe zmniejszone.

Zbigniew Sitko

Sukcesy modelarzy

Jeden złoty, trzy srebrne i trzy brązowe medale zdobyli modelarze z Kwidzyna w Mistrzostwach Świata w Modelarstwie Kosmicznym, które odbyły się w Suceavie w Rumunii. Złoty medal zdobyli drużynowo przez reprezentację Polski przywódcą do Kwidzyna Bartosz Boniecki.

Bartosz Boniecki zdobył jeszcze drużynowo dwa medale - brązowy w klasie rakiet z taśmą oraz brązowy w klasie rakiet wysokościowych. Srebrny medal indywidualnie przypadł w udziale Jerzemu Bonieckiemu w klasie rakiet wysokościowych oraz brązowy medal drużynowo w konkurencji rakiet z taśmą.

Pilka nożna FRANCJA MISTRZEM

Francja pokonała w finale Brazylię i dzięki temu została siódmą drużyną, która zdobyła tytuł Mistrza Świata. Po dwudziestu latach wygrał gospodarz. Nie Brazylią, która miała Ronaldo i nie najładniej grającą Holandią, ale właśnie Francją została najlepszą drużyną naszego globu.

Mimo, iż Francuzi wcześniej nie zachęcali swoją grą, to jednak w finale byli wyraźnie lepsi i nadszarpali nawet tak potężną faworyzowaną Brazylię. Sam mecz finałowy, mimo trzech goli, nieco rozczarował. Zawiedli przede wszystkim Brazylijczycy. Po porażającym meczu półfinałowym z Holandią można było po nich oczekiwać nieco więcej. W finale w końcu z dobrej strony pokazał się Zidane. Choć wciąż brakuje mu nieco do Platino, to jednak w decydującym meczu pokazał klasę.

Mecz o trzecie miejsce wygrała Chorwacja i nie jest to żadna niespodzianka. Po raz któryś z kolei w tym „małym finale” zwyciężyła drużyna teoretycznie słabsza - Holandia, wielki przegrany półfinałowy, nie miała chyba odpowiedniej motywacji, był walczyć o „tylko” trzecie miejsce. Nie wiem, czy jest sens rozgrywać tego meczu, skoro sami piłkarze po półfinałowej porażce często nie mają ochoty w nim wystąpić.

Po miesiącu rywalizacji mamy jednak nowego mistrza. Dobrze się stało, że triumfował ktoś „nowy”. Trudno powiedzieć, czy wygrali naprawdę najlepsi. Można przecież wybrzydząć, że Francuzi mieli w miarę łatwą drogę do finału, że grali mało efektywnie i nie pomagali im „ściany”. Najważniejsze, że potrafili wygrać ten jeden najważniejszy mecz. Imponować muszą też rozmiary finałowego zwycię-

stwa. Nie przypominam sobie, kiedy po raz ostatni Brazylija przegrała zremisowała. Teraz trochę o gwiazdach tych mistrzostw. Tydzień temu napisałem, że najlepszym piłkarza wyłonił półfinał i finalny. Tak na to patrząc, najlepszy był Zidane Zidane. Jednak biorąc pod uwagę cały turniej, najbardziej na to miano zasłużył ten, na którego wszyscy liczyli czyli Ronaldo. Wprawdzie trochę rozczarował w finale, ale trudno go winić za słabą postawę całej drużyny. Na słowa, pochwały zasłużył również Davor Suker - król strzelców tych mistrzostw. Jak sam mówi, pomógł mu w tym fakt, iż w swoim klubie przesyłano ostatnio na ławce rezerwowych. Jeśli dodamy, że w finale zagrał dwie drużyny, które nie musiały rywalizować w eliminacjach, to oznaczać że może, iż niektórzy byli naprawdę zmęczeni. Coraz większa komercjalizacja sportu, coraz więcej rozgrywania meczów, wysoki poziom, to musi ujemnie oddziaływać na postawie zawodników.

Tak naprawdę nie możemy jednak narzekać. Dawno nie było tak interesujących mistrzostw. Dużo pięknych spotkań, wspaniała (z nielicznymi wyjątkami) postawa kibiców i wysoki poziom meczów - to na pewno zapamiętamy. Trochę szkoda, że na to piłkarskie święto trudno będziegśmy musieli czekać aż czterdzieści lat.

RAV

R E K L A M A



CITROËN W LEASINGU
C-15, BERLINGO, JUMPY, JUMPER
MINIMUM FORMALNOŚCI
Korzystny pakiet ubezpieczeń.
A'CONTO, Kwidzyn ul.11 Listopada 11, tel. 055 279 62 00, 261 08 88

Zarząd Miejski w Kwidzynie ogłasza przetarg ustny nieograniczony na dzierżawę gruntu z przeznaczeniem na parking strzeżony.
Działka położona jest w Kwidzynie przy ul. Hallera.
Przetarg odbędzie się w dniu 30 lipca 1998 r. w sali nr 6 Urzędu Miejskiego w Kwidzynie, o godz. 10.00. Wadłum w wysokości 100 zł należy wpłacić w kasie urzędu w dniu 27 lipca 1998 r.
Szczegółowych informacji udzielają pracownicy tut. urzędu pokój nr 50, tel. 279 42 31 wew. 317.
2002300200200

PPUH „ZATORZE” ZAPRASZA DO DEPOZYTOWEGO PUNKTU SPRZEDAŻY
WĘGLA KOPALNI „PIAST”
OFERUJEMY NAJNIŻSZE CENY WĘGLA I KOKSU
ZAPEWNIAMY BEZPŁATNY TRANSPORT NA TERENIE KWIDZYNA
KWIDZYN, UL. MOSTOWA 2 tel. 279-79-96
SKŁAD OPALU CZYNNY W GODZ. 8:00-16:00

WĘDKARSKA LIGA MŁODZIEŻOWA

II spotkanie wędkarskiej ligi młodzieżowej „Wakacje 98”.
10 lipca odbyło się II spotkanie wędkarskie „Wakacje 98”. Do losowania stanowisk przystąpiło 20 uczestników. Jak już wcz-

ześniejsze podawaliśmy, w tej lidze prym wiodą dziewczynki i wszyscy się zastanawiali, czy był to tylko czysty przypadek. Opieku-

PBP „IZOKOR” sp. z o.o. Kwidzyn, ul. Kościuszki 43
POLECA USŁUGI:
● remonty i wykonanie instalacji gazowych, c.o., wodno-kanalizacyjnych,
● roboty izolacyjno-błacharskie,
● roboty ogólnobudowlane.
ORAZ:
sprzedaż, montaż i serwis pieców c.o., gazowych firmy „Sunler Duval”
PBP „IZOKOR” sp. z o.o. Kwidzyn, ul. Słowiańska 13, tel. (055) 279 33 32

Największy salon meblowy w Kwidzynie proponuje:
Salony Meblowe
Synak Meble
Salon Meblowy Kwidzyn ul. Toruńska (055) 279 50 38, 279 50 39
Oferta specjalna 6% upustu dla:
- Osób, które w ciągu ostatnich 2 lat przeprowadziły się do nowego domu lub mieszkania. Aby otrzymać upust należy przedstawić do wglądu dowód osobisty z wpisem o przemeldowaniu lub kopię notarialnego aktu własności lokalu.
- Małżeństw że stażem nie dłuższym niż 2 lata. Wystarczy przedstawić soba akt zawarcia małżeństwa.
Oferta ważna do 14 sierpnia 1998 roku.

INFORMATOR KWIDZYŃSKI

DYŻURY APTEK

Od 20.07. do 26.07. dyżuruje apteka „Melisa” przy ul. Słowackiego 16.

LECZNICE DLA ZWIERZĄT

Rejonowy Oddział Weterynaryjny, Weterynaryjna Inspekcja Sanitarna, Kwidzyn, ul. Warszawska 112, tel. 279 38-61.

BIBLIOTEKI GMINNE

Mareza ul. Długa 25, tel. 279 33 22. wtorek, czwartek, piątek, 11.00 - 17.00, sobota 10.00 - 15.00.

Rakowiec, tel. 275 11 85. wtorek, czwartek, piątek 10.00-16.30 sobota 8.00-13.00.

BIBLIOTEKI MIEJSKIE

Wypożyczalnia dla dorosłych czynna: poniedziałek, wtorek, czwartek, piątek, 11.00 - 18.00, sobota 11.00 - 15.00.

Wypożyczalnia dla dzieci i czytelnia dla dzieci czynne: poniedziałek, wtorek, czwartek, piątek 11.00-18.00, środa 11.00 - 15.00.

PKP ODJAZDY

TORUŃ 6.37: 10.06(1): 14.30: 15.58: 19.01 GRUDZIĄDZ 4.51(1): 5.34 pon-pt: 6.29: 7.25 (pon-pt): 8.30: 15.19: 17.06(1): 19.49: 21.25

PKS ODJAZDY

GDANSK 6:00; 12:45 MALBORK: 6:00; 8:00; 9:35 (kurs przyspieszony); 10:50; 12:45: 14:10; 17:35 (kurs przyspieszony)

CENTRUM KOMPUTEROWO-JĘZYKOWE

Czytelnia Centrum Komputerowo-Językowego jest otwarta od poniedziałku do soboty w godz. 8.00-20.00.

KLUB ABSTYNENTA

Stowarzyszenie Klubu Abstynenta i Punkt Konsultacyjny Kwidzyn, ul. 11 Listopada 28 (budynki „Caritas”, po byłych koszarach).

PROGRAM KINA

23 lipca „Kochaj i rób co chcesz” - POL. od lat 15, godz. 18.00 „Braveheart - Waleczne Serce” - USA, od lat 15, godz. 20.00

NA DUŻYM EKRANIE

„Kochaj i rób co chcesz”

To powieść o miłości, intrygach, złości, nienawiści i o życiu małych miasteczek, które skupiają najwięcej fanów disco polo.

„Kobiety topless opowiadają o swoim życiu”

Tak zatytułowany film niewątpliwie zwraca uwagę! Jest to zaradkiem swobodna scenariusza filmu dokumentalnego, nad którym pracuje Ant. jeden z głównych bohaterów debiutanckiego obrazu Harryego Sinclaira.

„Mała Syrenka”

Animowany, pełnometrażowy film z wytwórni Wala Disneya w polskiej wersji językowej jest oparty na znanej baśni H.C.H. Andersena. Film pojawił się na ekranach kin w 1938 roku.

Program Telewizji Kablowej Kwidzyn

Table with columns for day and time, listing TV programs such as 'Życiowe dylematy', 'Wakacje z TKK', 'Amerykański gladiator'.

Jakim filmem zadebiutował Harry Sinclair?

Na odpowiedzi czekamy w czwartek w godzinach od 14.00 do 14.30 - tel. 279 30 59. Podając odpowiedź należy oprócz imienia i nazwiska podać swój numer telefonu.

CZY ZNASZ SWOJE MIASTO? - KONKURS NR 252

Zdjęcie nr 250 przedstawiało budynki przy ul. Kobuski 13. Zagadkę prawidłowo rozwiązało 17 osób. Nagrodę wylosowała pani Zofia Wierzbicka z Kwidzyna.

Kawiarenka Internetowa codziennie od 9.00 do 18.00. Includes logo for 'SUPER RATY' and 'ROWERY GÓRSKI'.

Salon Sportowo-Rowerowy I AGO. Features a bicycle, 'SUPER RATY' logo, and lists various sports equipment.

Large table with columns for zodiac signs (WYWIOLANA, OBLUBI, etc.) and numbers, likely a horoscope or lottery table.

HOROSKOP. Detailed horoscope text for various zodiac signs including Baran, Waga, Byk, Skorpion, etc.

Rozwiązanie prosimy nadesłać w ciągu 7 dni pod adresem redakcji.

Table with numbers 1 to 29, likely a lottery or puzzle solution grid.

WYDAWNICTWO POMORSKIE. Logo and text for the publisher.

KURIER KWIDZYŃSKI. Logo and contact information for the newspaper.

DZIENNIK POMORSKI

ISSN 1232-3713

Regionalne Pismo Pomorza Nadwiślańskiego

Nr 30 (275) GDAŃSKIE • ELBLĄSKIE • OLSZTYŃSKIE • TORUŃSKIE 23.07.1998 r.

Cement z Wejherowa

Są kandydaci na inwestora strategicznego Cementowni Wejherowo. Wniosek prywatyzacyjny trafił już do Urzędu Wojewódzkiego w Gdańsku. Nie wiadomo jednak jeszcze czy proces przekształcenia przedsiębiorstwa zakończy się w tym roku.

Wejherowo jest jedną z trzech

ostatnich cementowni, które nie zostały dotychczas wzmocnione inwestorem strategicznym. Oprócz produkcji cementu białego zajmuje się również wytwarzaniem odlewów żeliwnych dla przemysłu budowlanego. Obroty firmy w 1997 roku wynosiły 18 mln zł, a zysk netto 500 tys. zł.

Wiem, kto dzwoni

Dyspozytor elbląskiego pogotowia ratunkowego otrzymał od Zakładu Telekomunikacji w Elblągu specjalny aparat telefoniczny. Umożliwia on identyfikację numeru, z którego korzysta rozmówca. Dzięki temu będzie można rozpoznać fałszywe wezwania. Aparat działa w placówce przy ul. Bema od dwóch tygodni.

Stoczniowcy przy robocie

Spełniają się zapowiedzi kierownictwa Stoczni Gdynia, które przewidywały nadejście lepszych czasów dla przemysłu stoczniowego także na wschodnim Wybrzeżu. Oto bowiem z nabrzeży tej firmy zawodowano

właśnie dwa kontenerowce dla niemieckich armatorów - Westermann Shipping i Alpha Ship. Stocznia buduje pięć następnych dla armatorów niemieckich i jeden samochodowiec dla Norwegów.

Leclerc na Wybrzeżu

Na Wybrzeżu powstanie kolejny supermarket francuskiej grupy E. Leclerc. Obok działac będzie nowo zbudowane centrum rozrywki, m.in. z multikinem. Za teren pod tę inwestycję (działka o powierzchni 67 tysięcy metrów kwadratowych na Pomorzu w Gdańsku) spółka Perganso zapłaciła miastu niemal 30 milionów złotych.

Przybyli z kraju trębacz, hejnałami dadzą hasło do rozpoczęcia tegorocznego Jarmarku Dominikańskiego. Będzie on trwał od 1 do 16 sierpnia. Impreza to niezwykła. Już choćby ze względu na tradycje historyczne. Pierwsza była blisko siedem i pół wieku temu.

I ZNÓW DOMINIK



Zeszlorzeczna rewia orkiestr dętych. Publiczności Jarmarku prezentuje się Młodzieżowa Orkiestra Dęta z Grodziska Wielkopolskiego
Fot. Leonard Szmaglik

MAZDA

**NAJNOWSZA AUTORYZOWANA
STACJA OBSŁUGI**

Tylko u nas od dzisiaj:

- ◆ naprawy powypadkowe w nowoczesnym urządzeniu LC SUPERROBOT z pomiarem punktów bazowych w profesjonalnych kabinach WEIMANN LUTRO
- ◆ sprzedaż części zamiennych
- ◆ konkurencyjne ceny, upust dla warsztatów
- ◆ terminy 3 dni/USA 14 dni
- ◆ w razie wypadku prowadzimy rozliczenie bezgotówkowe w systemie WARTA, PZU



INTERMOT
HOLOWANIE MAZDY CAŁY KRAJ

Gdańsk, ul. Motobłowska 2/3
tel. (058) 345 14 54; 347 79 17
fax 347 79 17



**GWARANCJA
12 MIESIĘCY**

30/100/30052

Właściwie to w tym portowym mieście zawsze handlowano. Najpierw na najstarszym gdańskim placu (dziś Dominikańskim). Potem były następne: Targ Drzewny, Rybny, Węglowy i inne. Ale Jarmark Dominikański ma swoją własną historię. Papież Aleksander IV, w 1260 roku, nadał oo. Dominikanom przywilej

urządzenia jarmarków w sierpniowe (4 VIII) święto patrona - założyciela braci kaznodziejów.

Targowanie ówczesne trwało dwa tygodnie, a nawet dłużej. Z czasem Jarmark św. Dominika stał się imprezą o charakterze międzynarodowym. W XVI wieku, jak pisał nuncjusz papieski Juliusz Ruggieri, byli w Gdańsku przybyście m.in. z Anglii, Francji, Holandii, a nawet Hiszpanii i Portugalii.

Na Redzie i na Mottawie, gdzie znajdował się port ówczesny, było około 400 statków. Przywożono dobra wszelakie z całego świata, a wywożono zboża, drewno i jego wyroby, a także nasze złoto - bursztyn.

Jarmark był wielką imprezą handlową. Ale nie tylko. Tradycyjnie zawarte kontrakty „opierano o bufet”.

cd. na str. 6

**OPEL
CZĘŚCI
I AKCESORIA**
80-395 Gdańsk
ul. Kołobrzeska 65/67
tel. 557-02-83
Sprzedaż stała
i na zamówienie

**SZKOŁY
POLICEJNE
DZienne i ZAOCCZNE**
• INFORMATYKI
• KOSMETYKI
• JEZYKÓW OBCYCH
I BIZNESU
• BIHP (ROCZNA)

GDANSK, ul. Malczewskiego 51
tel. 302 49 71, 303 30 30

Lew z sześcioma

O wadach i zaletach nowego peugeota 306 już parokrotnie pisaliśmy. Niedawno mogliśmy bliżej zapoznać się z „trzystaszkostką” w wersji GTI, a zatem przeznaczoną do jazdy sportowej, a więc ostrej i zakładającej zmaganie się z zakrętami.

cd. na str. 27



DOMINIKAŃSKIE DNI DLA SERCA

Choroby serca są w Polsce problemem społecznym, któremu należy skutecznie przeciwdziałać.

- Od 1-9 sierpnia 1998 roku zorganizowane zostaną przez ludzi świadomych potrzeb i zagrożen "Dominikańskie Dni dla Serca", impreza, w której każdy może wziąć udział - mówi Janusz Misiewicz, sekretarz Stowarzyszenia Transplantacji Serca Koło Północ w Tczewie. - Złoży się na nią publiczna zbiórka krwi na

rzecz gdańskiej kardiologii i kardiologii oraz akcja promocji zdrowia w zakresie zapobiegania chorobom układu krążenia. Prowadzą ją wspólnie lekarze specjaliści z gdańskich ośrodków kardiologicznych, ich pacjenci oraz dziennikarze lokalnej prasy, radia i telewizji.

Wszystkich zainteresowanych zachęcamy do złożenia wizyty w punkcie krwiodawstwa lub poradni kardiologicznej na Dworcu PKP w Gdańsku Głównym.

Apelujemy do osób zdrowych

w wieku 18-60 lat, a szczególnie do wszystkich honorowych dawców krwi, o honorowe oddawanie krwi bezpośrednio na Dworcu PKP w Gdańsku lub w Wojewódzkiej Stacji Krwiodawstwa w Gdańsku.

Prosimy kierownictwa szczególnie trójmiejskich firm, aby umożliwiły swoim pracownikom wzięcie udziału w akcji krwiodawstwa lub dołączyły do grona sponsorów imprezy.

U.N.

Urząd z normą ISO 9000

Zarząd Miasta Kwidzyna rozpatrzył sprawę uporządkowania procedur dotyczących uchwalenia budżetu oraz przyjmowania do realizacji inwestycji. Wszystkie działania są wynikiem starań Urzędu Miasta o uzyskanie międzynarodowego certyfikatu jakości ISO 9000. Zgodnie z normą ISO, procedury muszą spełniać określone wymogi, np. w przypadku rozpoczęcia inwestycji muszą być zebrane między innymi opinie mieszkańców.

Jak się okazuje, a jest to opinia specjalistów sprawdzających funkcjonowanie różnego typu procedur w Urzędzie Miejskim w Kwidzynie, że Kwidzyn może być

pierwszym miastem w Polsce, którego UM taki certyfikat uzyska. Zwykle starania o przyznanie certyfikatu trwają około roku, jednak w przypadku kwidzyńskiego Urzędu Miejskiego, o czym już informowaliśmy, czas oczekiwania na przyznanie ISO 9000 może być o połowę krótszy.

Miasto w drodze przetargu wybierze firmę, która pomoże uzyskać certyfikat dotyczący nowoczesnego zarządzania. Starania urzędu o przyznanie tego certyfikatu kosztować będą 40 tys. zł. Radni drugiej kadencji uznali, że certyfikat jest potrzebny, chociażby w kontekście starań Polski o członkostwo w Unii Europejskiej.

Dyskusje przed żniwami

W Ośrodku Doradztwa Rolniczego w Starym Polu odbyła się narada przedżniwna z udziałem wszystkich zainteresowanych stron. Poza władzami wojewódzkiymi był też przedstawiciel ministerstwa rolnictwa.

Wojewoda elbląski, M. Piór odczytała zgromadzonym rolnikom odpowiedź ministerstwa na ich postulaty dotyczące poprawy sytuacji w polskim rolnictwie. Odpowiedź ta nie zadowoliła zgromadzonych i narada upływała w bardzo burzliwym nastroju. Rolnicy twierdzą, że nie ma realnego programu uzdrowienia naszej gospodarki rolnej, a argumenty dotyczące równania norm do obowiązujących w krajach Unii są tylko przykrywką dla braku konkretnych działań.

Przedstawiciel Agencji Rolnej podał minimalne ceny skupu pszenicy i żyta. Podano także

przewidywane limity skupu oraz wymagania jakościowe. Rolnicy twierdzą, że nowe parametry są zbyt wyśrubowane. Tym bardziej, że część z nich zależy od pogody, a na nią rolnicy wpływu nie mają. W aktualnej ocenie stan zasiewów, na razie na większości terenów województwa elbląskiego, nie jest zły, ale utrzymanie się nadal niskich temperatur przy dużych opadach nie rokuję dobrze ani uprawom zbożowym, ani burakom.

Nie zadowolają też prognozy skupu zbóż. Agencja na terenie 5 województw ma zamiar skupić 130 tys. ton zboża. W tej sytuacji doniesienia o imporcie zboża, i to nie najlepszej jakości, zza wschodniej granicy jedynie zastraszają sytuację.

Akcja protestacyjna rolników w Warszawie nie przyniosła rozstrzygnięcia. Wyniki narady w Starym Polu nie zadowolili żadnej ze stron.

Sztuka więzienna

Po raz siódmy zorganizowano w Sztumie Ogólnopolski Przegląd Sztuki Więzienniej.

Obserwacja dorobku twórczo artystów osadzonych pozwala dostrzec rozwój i ewolucję uprawianych przez nich dziedzin plastycznych, a także wpływ przeglądu na kształtowanie ich osobistych postaw.

W tym roku wpłynęło prawie 300 prac od twórców z całej Polski. Podział na trzy dziedziny sztuki (poezja, proza, publicystyka; rzeźba, malarstwo i grafika oraz rękodzieło) przyjęty od pierwszej edycji przeglądu, okazał się najtrafniejszy i w tych kategoriach przyznawane są wyróżnienia.

60 osób nastąpiło prace literackie, natomiast rzeźby i płaskorzeźby wykonało 13 osadzonych. Prace malarskie i grafiki wykonało 33 artystów. Różne formy rękodzieła zaprezentowało 28 osób.

Wystawa na Zamku w Sztumie będzie czynna do 3 sierpnia.

Czas „EB” nie dobiegł końca

Tydzień temu podaliśmy informację, iż jednym ze skutków mariażu z „Heinekenem” będzie utrata podmiotowości prawnej przez spółkę z Elbląga. Takich konsekwencji spodziewali się także przedstawiciele „EB”.

Informacja wywołała zaniepokojenie zarówno pracowników, jak i klientów „Elbrewery”. Okazuje się jednak, że „Heineken” nie ma zamiaru pozbawiać podmiotowości „Leżajska”, „Warki”, czy „Elbrewery”. - Obok dotychczasowych akcjonariuszy reprezentujących prywatny kapitał au-

stralijski, pojawi się poważny partner - firma „Heineken NV” - informuje Andrzej Długosz.

- Współpraca z „Heinekenem” oznacza dla firm należących do „Brewpol BV” (właściciela m.in. „Elbrewery”) dostęp do całości wiedzy i potencjału ekonomicznego naszego, nowego akcjonariusza. Dla konsumentów natomiast, to samo najlepsze polskie piwo dostępne w każdym zakątku kraju i coraz częściej za granicą. Dla pracowników - możliwość zdobycia wiedzy dzięki szkoleniom zagranicznym i szybszy awans - zapewnia dyrektor.

Utrudnienia w ruchu

Wojewódzka Dyrekcja Dróg Miejskich w Elblągu informuje, że od 16 lipca 1998 roku nastąpiły trudnienia w ruchu, w związku z zamknięciem mostu (na czas remontu) w ciągu drogi krajowej nr 50 (ulica Warszawska) nad rzeką Fiszwką w Elblągu. Ruch odbywać się będzie

mostami objazdowymi dla pojazdów o rzeczywistej masie całkowitej do 30 t. W związku z tym prosimy kierowców o zachowanie ostrożności i przestrzeganie oznakowań. Planowany termin zakończenia remontu przypada na 30 września br.

Oferta Internetu tańsza niż myślisz. Wejdź z nami w XXI wiek.

„Internetu nie da się ominąć.

Polski Internet to już ponad pół miliona użytkowników.
Ilość ta podwaja się co kwartał.

Internet pomaga w nawiązywaniu kontaktów,
zarządzaniu własną firmą, organizowaniu sprzedaży.
Jeżeli jesteś aktywny, prowadzisz firmę, wcześniej czy później
poznasz Internet.

Lepiej zrobić to dzisiaj niż za rok pod naporem konieczności...
Obiecujemy, że łagodnie wprowadzimy Cię w świat Internetu.

Jeżeli jesteś zainteresowany
skontaktuj się z naszym Biurem Reklam,
Tczew, ul. Gdańska 32, pokój nr 4,
telefon (069) 31-46-44,

lub z współpracującymi z Twoją firmą specjalistami ds. reklam.

<http://www.wpomorskie.com.pl>

e.mail:biurowp@wpomorskie.com.pl

Wydawnictwo Pomorskie

Odkryto grób w łodzi

W Welicach, gmina Elbląg, dokonano sensacyjnego odkrycia. Prowadzący tam prace wykopaliskowe archeolodzy natrafili na grób w łodzi z rozszerzonym dziobem, wykonanej z plecionki trzcinowej.

Nekropolia weliccka datowana jest na I wiek naszej ery. Teren Wysoczyzny Elbląskiej najprawdopodobniej zamieszkiwali Goci i Gepidzi, reprezentujący kulturę wielbarską. Przybyli na nasze tereny z północnej Europy, zatem nikogo nie powinien dziwić fakt, że archeolodzy odnajdują u

nas groby z łodziami-dłubankami z charakterystycznym rozszerzeniem, występujące np. na Bornholmie. Na przełomie III i IV wieku wspomniane plemiona porzuciły swoje osady. To, co przetrwało po nich przez te wieki, powoli odsłania swoje tajemnice.

Dotychczas najciekawszym znaleziskiem było ujawnienie grobu kobiecego, gdzie znaleziono złotą klamkę z wisiorkiem, cztery srebrne bransolety i srebrną zapinkę ze złotą folią, z portretem cesarza rzymskiego, Marka Aureliusza.

Pojadą do Kanady

Sześcioro młodych ludzi z gminy Sztum weźmie udział w kanadyjsko-polsko-ukraińskim programie wymiany młodzieży. Program odbędzie się pod koniec sierpnia, kiedy to młodzi ludzie pojedą do Kanady. Już rozpoczął się kilkudniowy obóz kwalifikacyjny dla 12 kandydatów w wieku 12-24 lat. Warun-

kiem wyjazdu jest dobra znajomość języka angielskiego oraz problemów społeczności wiejskiej. Program finansowany jest przez organizację Canada World Youth z Montrealu i Fundację Zaopatrzenia Wsi w Wodę w Warszawie. Wcześniej w podobnym programie udział brała młodzież z gminy Dzierzgoń.

**DZIENNIK
POMORSKI**

REDAGUJE KOLEGIUM: Krzysztof Myjkowski (red. nac.), Urszula Niewiarowska (sekr. red.), Joanna Drozd, Ewa Jęda, Franciszek Marszałek, Stanisław Sierko - Tczew (tel. 069/31-10-44), Tadeusz Majewski, Janusz Rokiciński - Starogard Gd. (tel. 069/16-253-30). **SIEDZIBA REDAKCJI:** ul. Gdańska 32, 83-110 Tczew, tel. (069) 31-31-18, fax (069) 31-25-70. **ODDZIAŁY:** Gdańsk, tel. (058) 301-48-65, Tczew (069) 31-10-44, Wejherowo (058) 672-48-20, Starogard (069) 16-253-30, Elbląg (055) 232-77-51, Kwidzyn (055) 279-30-59, Malbork (055) 272-55-22, Iława (088) 48-77-66, Grudziądz (051) 222-22, Nowy Dwór Gdański (0-5547) 27-59. **Współpraca:** Puck (058) 673-29-52, Kartuszy - Żukowo (058) 681-43-33. **DZIAŁY REKLAM I OGŁOSZEŃ:** Gdańsk, tel./fax (058) 301-48-65, Tczew, tel./fax (069) 31-25-70 oraz telefony we wszystkich oddziałach. **WYDAWCA:** Wydawnictwo Pomorskie, ul. Gdańska 32, 83-110 Tczew, tel./fax (069) 31-36-24, 31-66-88. Prenumeratę dla zakładów pracy i instytucji przyjmują jednostki kolportażowe „RUCH” SA na terenie całego kraju. Szczegółowe informacje - „RUCH” SA w Warszawie Oddział w Gdańsku - bezpłatna infolinia nr - 0 800 150 047.

Psychologowie i instytucje zajmujące się problematyką uzależnień biją na alarm. Najbliższe tygodnie, to okres wzmożonej działalności różnorodnych sekt, które w czasie wakacji będą się starać pozyskiwać nowych członków.

Według specjalistów zajmujących się tematyką sekt, w tej chwili na terenie naszego kraju działa co najmniej 200 organizacji parareligijnych. Dla większości z nich, wakacje, to najlepszy okres do werbowania nowych członków.

WAKACYJNE POLOWANIE

Sekty polują najczęściej na młodych, zbuntowanych ludzi, którzy szukają czegoś nowego - ostrzega Anna Pietrek z Fundacji „Uciek przed sektą”. - Werbowanie często odbywa się podczas wakacyjnych podróży, najróżniejszych obozów, zjazdów, itp.

Przedstawiciele z sekt, którzy zajmują się pozyskiwaniem nowych członków bacznie obserwują środowisko młodych ludzi. Z nich wybierają osoby, które znalazły się na przysłowiowym zakręcie, mają konflikt w rodzinie, są zagubione...

BOMBARDOWANIE MIŁOŚCIĄ

Najczęściej odbywa się to tak: Do młodego człowieka podchodzi jego rówieśnik i nawiązuje znajomość. Wkrótce wchodzi w nowe towarzystwo. Nowi znajomi okazują się być presympatycznymi ludźmi, chętnie wysłu-

chającymi problemów młodego człowieka, pocieszającymi zagnębioną osobę. Są uśmiechnięci, pełni życia.

- To się nazywa bombardowanie miłością - mówi Pietrek. - Dla młodego człowieka tacy znajomi okazują się być ważniejszymi, niż najbliższa rodzina. Ojciec i matka nie zawsze przecież mają czas, aby porozmawiać z dzieckiem, a nowo poznani ludzie taki czas znajdują zawsze. Ta miłość jednak, wkrótce przeistacza się w „naprowadzanie” ofiary na nową drogę życia, na której nie może już być miejsca dla rodziny. Człowiek staje przed wyborem. Albo ona, albo nowi przyjaciele, którzy są przecież tacy wspaniali. „Marudzący” i „wiecznie zapracowani” rodzice stoją na straconej pozycji. Dziecko zostaje odseparowane od najbliższych. Od tego momentu „wchodzi” w zupełnie nowe życie.

NIEBEZPIECZNE OBOZY

Według specjalistów zajmujących się tą problematyką, sekty działające w Polsce, są w tej chwili coraz lepiej przygotowane do przyjmowania nowych członków. O ile kiedyś ofiary upatrywane były głównie na ulicach bądź we własnym środowisku, teraz coraz częściej sekty organizują obozy, podczas których wszyscy uczestnicy poddawani

WAKACYJNY ATAK SEKT

są bacznej obserwacji.

- Wszyscy werbownicy to doskonalili psychologowie - mówi Anna Pietrek. - Bardzo szybko zauważają, kto ma słabą psychikę, boryka się z jakimiś problemami. Takich ludzi wylągają natychmiast. Na szczególnie niebezpieczeństwo narażeni są wycieczkowiec odwiedzający turystyczne miejscowości. Wiadomo, że latem ludzie najchętniej odwiedzają góry lub nadmorskie miejsco-

wości. W takich miastach jak Hel, Władysławowo, Krynica Morska, Jurata, Puck, czy Trójmiasto mogą pojawić się przedstawiciele sekt. Podobnie, jak w innych miejscowościach położonych nad jeziorami, czy to kaszubskimi czy kociewskimi.

Zresztą statystyki pokazują, że województwo gdańskie jest jednym z najbardziej zagrożonych inwazją sekt województw. Duża aglomeracja jaką jest Trój-

miasto sprzyja jej rozwojowi i werbowaniu nowych członków.

Ostatnim przykładem jest głośna działalność organizacji studenckiej CARPE na Uniwersytecie Gdańskim, pod którą kryją się wyznawcy sekty Moona, uznanej przez Biuro Bezpieczeństwa Narodowego i kraje europejskie za jedną z najmniejbezpiecznych.

Według ojca dominikanina, Jacka Galuszki, jednego z większych znawców problematyki sekt w Polsce, dzisiejsze organizacje parareligijne to doskonale działająca machina, stosująca najbardziej wyrafinowane metody, aby uzależnić od siebie swoich członków.

cd. na str. 4



Sekty, aby pozyskać nowych członków, często stosują nawet metody hipnozy

Lokatorsko - Własnościowa Spółdzielnia Mieszkaniowa

„SAMBOR”

w Tczewie, ul. Gdańska 32

ogłasza przetarg

na wykonanie ocieplenia i naprawę ścian szczytowych budynku mieszkalnego przy ul. Sobieskiego 44 w Tczewie. Ilość docieplenia ścian - 310 m².

Oczekujemy złożenia ofert w terminie do 31.07.1998r.

Oferta powinna zawierać:

- koszt ryczałtowy wykonania robót
 - terminy realizacji
 - proponowaną technologię ocieplenia ścian (szczegółowy opis).
- Oferty prosimy składać w Biurze Turystyki i Handlu „Panda” w Tczewie, ul. Gdańska 7A.

Upoważnionym do prowadzenia rozmów w ww. sprawie jest Ryszard Dobrowolski, tel. 31 54 01.

Przed złożeniem oferty należy:

- zapoznać się z robotami na miejscu i przeprowadzić wizję lokalną
- wpłacić wadium w wysokości 1 000,00 zł na konto: PKO BP o/Tczew 10201909-7139-270-1 w terminie do dnia otwarcia ofert.

Rozpatrzenie ofert nastąpi w terminie 7 dni od daty wyznaczonej na ich złożenie.

Spółdzielnia zastrzega możliwość swobodnego wyboru oferty lub unieważnienia przetargu.

CDMSBWA7

W Dolinie Radości

400 lat dzwonią młoty...



Zabytkowa Kuźnia Wodna w Gdańsku - Oliwie

Fot. F. Marszałek

Zachwycamy się - i słusznie - architekturą Gdańska. Taka piękna, taka bogata w wystroju (oczywiście w centrum miasta). Ekscytuje nas zamożność

mieszczan, czerpiących zyski z morskiego handlu. Mało kto interesuje się jednak ówczesnym przemysłem. Chodzimy obojętnie wokół Wielkiego Młyna. Ale też, pozostała po nim tylko sylwetka

obiektu. Przepiękna zresztą i huk spadającej ciągle jeszcze wody. W środku Wielkiego Młyna zamiast białych od mąki młynarzy, mamy handlowców...

cd. na str. 4

cd. ze str. 3

COŚ NAM ZOSTAŁO...

A przecież to pasjonująca sprawa: jak nasi przodkowie, nie mając energii elektrycznej, ani motorów spalinowych, czy parowych lokomotyw, radzili sobie z ciężką pracą. Otóż tam, gdzie nie wystarczała siła rąk lub koni czy wołów, zaprzęgni do pracy siły natury: wiatr (te wiatraki na Żulawach i nie tylko tu) oraz wodę.

Mamy ogromne szczęście, bo do naszych czasów zachował się obiekt niezwykły. Kuźnia wodna, która istnieje od ponad 400 lat. Jej wieki nikt dokładnie nie potrafi ocenić. Wiadomo tylko, że w 1597 roku jej właściciel Jan Klinghamer sprzedał ją opatowi cystersów w Oliwie, Dawidowi Kolarskiemu. Dzięki tej operacji handlowej powstał pierwszy pisańślad.

wielkiej historycznej wartości marniał. Doszło do tego, że najważniejsze urządzenia kuźni znalazły się w składnicy złomu. Na szczęście w 1957 roku, obiekt trafił w gestię Muzeum Techniki w Warszawie. Co się dało - w tym młoty - odzyskano. Resztę pracownicy rekonstruowano i ponad 20 lat temu stara kuźnia została oddana do użytku jako placówka muzealna.

WODA PŁYNIE -
MŁOTY KUJĄ

Ale jest to muzeum niezwykłe. To nie tak, że eksponaty są ustawiane na półkach, albo w szklanych gablotach. Niczego nie dotykać. To obiekt żywy. Woda płynie z szumem, młoty kują żelazo. Tyle tylko, że na pokaz.

Ale mamy dokładny obraz obiektu przemysłowego sprzed

Nożyce, też poruszone kołem wodnym, tyle że mniejszym, potrafią ciąć 2-centymetrową blachę stalową. Wszystkie mechanizmy napędowe są drewniane. Sam budynek także. Kryty gontem.

BEZ AUTOKARÓW

Ta placówka muzealna czynna jest od poniedziałku do piątku, w godz. 9.00-15.00. Cena biletu wstępu: dorośli - 2 zł, dzieci - 1 zł. Kuźnia mieści się, szczęśliwie, w samym centrum turystycznego ruchu w Oliwie. Blisko Katedry Oliwskiej, a niedaleko od ZOO. Jest wszakże problem. Dojazd ulicą Kwietną (boczna Rynku Oliwskiego, który stanowi element ciągu komunikacyjnego do Osowej) jest dla autokarów wycieczkowych zabroniony, ograniczeniem ciężaru pojazdów

cd. ze str. 3

Hipnoza jest tylko jedną z nich, zresztą najbardziej popularną i najprostszą zarazem.

HIPNOZA DO ZNIEWOLENIA

Jak potrafi uzależnić sekta od siebie, nich świadczy jeden z przykładów, który kilka tygodni miał miejsce w północnej Polsce. Jedna z grup tak ubezwłasnowolniła ponad trzydziestoletniego inżyniera, że ten bez wahania zgodził się przepisać przywódcy sekty swoje mieszkanie. Później, na kolejne żądanie, miał popełnić samobójstwo. Mężczyzna podciął sobie żyły. Został jednak uratowany. Życie odzyskał, mieszkania wartości kilkudziesięciu tysięcy złotych, już nie.

Według przedstawicieli Fundacji „Uciec przed sektą”, niebezpieczne mogą być też organizowane pielgrzymki do świętych miejsc. Wie-

Wakacyjny
atak sekt

le sekt tam szuka osób oddanych religii i proponuje im „jeszcze większą wiarę w Boga”. Ta wiara najczęściej kończy się na oddaniu wszystkiego co się posiada, guru, który rzekomo jest wysłannikiem Jezusa, który ma zbawić wybranych przez siebie ludzi.

WALKA DO KOŃCA

Trudno powiedzieć, ile osób należy w tej chwili do sekt. Jedne dane mówią o kilkudziesięciu tysiącach, inne o stu tysiącach, a jeszcze inne o liczbie dwukrotnie większej.

- Uciec od sekty nie jest łatwo - mówi Anna Pietrek. - Co prawda niektórym się udaje. Ile jednak to kosztuje, wiedzą tylko one same. Spotkałam się z przypadkiem młodej dziewczyny, która po dwóch latach spędzonych w sekcje do tej pory leczy się psychiatrycznie. Buzza mózgu, jaką jej zrobiono, spowodowała trwałe zmiany w jej umyśle. Inna z naszych pacjentek, której pomagaliśmy już dwukrotnie, próbowała popełnić samobójstwo. Teraz rozpoczła nowe życie. Musiała się jednak przeprowadzić kilkadziesiąt kilometrów od dotychczasowego miejsca zamieszkania, gdyż koledzy z grupy nie dawali jej spokoju. A to straszliwy, a to zachęcali do powrotu.

Szczególnie istotną ochroną przed sektą jest postawa rodziców i najbliższych. Jeśli już dziecko znalazło się w szponach pseudoreligijnych ugrupowań, właśnie od ich uporu, zdecydowania zależy, czy odzyskamy pociechę.

- Jeśli już spotka kogoś takie nieszczęście, za nic w świecie nie może okazać swojej słabości - radzi Anna Pietrek. - Musimy nastawić się na twardą walkę. Bo członkowie sekt, jeśli już upatrzyli sobie ofiarę, będą chcieli za wszelką cenę ją zdobyć. Nie możemy jednak „odpuścić”. Tylko taki sposób da nam szansę na zwycięstwo.

Dariusz Gajewski

400 lat dzwonią młoty

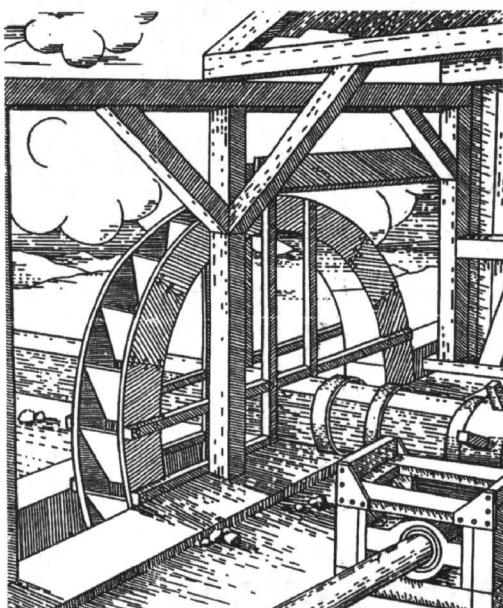

Ten niepozorny obiekt, ulokowany w zagłębieniu terenowym, to właśnie zabudowania Zabytkowej Kuźni Wodnej. Rysunek, pochodzący z plakatu reklamowego Kuźni, daje wyobrażenie o układzie drewnianych mechanizmów, uruchamiających młot

Właściciele się zmieniali. Najdłuższą należała do rodziny Remusów. Od 1830 roku zaś do Daniela Magłowskiego, co zapisało w aktach sądowych, bo procesował się z władzami pruskimi. W oym to czasie kuźnia produkowała rocznie 186 ton wyrobów kowalskich rocznie. Co najciekawsze - to żywotność tego zakładu. Pracował on bowiem jeszcze po II wojnie światowej. Ostatnio jako Wytwórnia Maszyn i Narzędzi Rolniczych. Kuźnia pracę przerwała pod koniec 1948 roku.

Nieczynny obiekt, choć o tak

wieków. Bo nazwa kuźnia jest myląca. To była fabryka zatrudniająca już po wojnie 3 kowali i sześciu pomocników. A ilu było 400 lat temu? Zobaczymy więc, że obiekt zlokalizowany został nie na wielkiej rzece, tylko na małym Potoku Oliwskim. Wodę spiętrza się sztucznie. Sporej wielkości staw, to jednocześnie magazyn energii (wodnej). Spływająca woda spada na koła napędzające mechanizmy kuźni. Mówimy koła, a to ogromne drewniane konstrukcje. Największe ma średnicę 4 metrów, a na obwodzie 44 łopatk. Młot waży 250 kg.

do 5 ton. Drugi dojazd, przez ul. Kościarską - Bytowską, także nie wchodzi w rachubę - mówi opiekun Kuźni Dariusz Wilk. Tuż przy niej bowiem nieprzejezdny jest most na Potoku Oliwskim i nie można się dostać na parking przy Kuźni. A jest to jedyne miejsce do zawracania tak dużych pojazdów.

Wycieczki, dysponujące nieco większym zasobem czasu, mogą przejść się spacerem ul. Kwietną, w części tylko zabudowaną, bo reszta trasy wiedzie przez las. Ale nie ma tam chodników, więc grupa musi maszerować w sposób zdyscyplinowany po jezdni. Samochodzianie nie mają problemu. Przy kuźni jest parking. Obiekt nie jest wielki. Zwiedzanie trwa krótko. Można zaopatrzyć się w pamiątki. Są to wytwory kowalskie, m.in. podkowy. Od miniaterek po duże, takie do podkowania szkapy. Ale to wszystko podkowy szczęścia. Przy wycieczkach szkolnych aż się prosi, by opiekun przygotował młodzieży pogadankę o rozwoju przemysłu, czy szerzej - myśli technicznej, na przestrzeni wieków. Kuźnia będzie wtedy znakomitą ilustracją takiego tematu, i bardziej zainteresuje zwiedzających.

...

Przy okazji słowo o stanie technicznym obiektu. Nie jest on dobry. Pan Dariusz Wilk mówi o pilnej potrzebie remontu koryt doprowadzających wodę do koła, bo są zniszczone w 80 procentach. Równie pilnie potrzebuje konserwacji także dach. A pieniędzy brak... Te kłopoty z finansami powodują, że ogranicza się pracę urządzeń Kuźni. Uruchamianie się tylko dla grup co najmniej 10-osobowych.

Tekst i zdjęcie
Franciszek Marszałek

Szalone krowy rozpoznane

Szwajcarscy badacze z uniwersytetu w Zurychu opracowali test wczesnego wykrywania w organizmie prionów - zakaźnego białka, wywołującego chorobę szalonych krow oraz chorobę Creutzfeldta-Jacobu u ludzi. Opracowana metoda pozwala zi-

dentyfikować substancję zakaźną, występującą w zaatakowanych tkankach, a nawet w śladowych ilościach. Do testu naukowcy wykorzystali białko oznaczone symbolem 14B3, odróżniające prawidłowy prion od zakaźnego.

Unii Europejskiej pracuje w domu 7 milionów osób, czyli 5 proc. wszystkich zatrudnionych. Ten sposób zarobkowania dotyczy wszystkich tradycyjnych zajęć (rzemiosło, szycie, cerowanie itp., ale także bardzo nowoczesnych (elektronika, prace na komputerze). Rozwój systemów telekomunikacyjnych sprawi, że w przyszłości wiele prac można będzie wykonywać nie wychodząc z mieszkania. Aby jednak było to możliwe, konieczne jest zrównanie w prawach pracowników zatrudnionych w domu i w firmie. Obecnie ci pierwsi są wyraźnie poszkodowani, zarówno pod względem wysokości zarobków, jak i osłony socjalnej. To z kolei sprawia, że wiele osób, które mogłyby i chciały pracować na etacie w domu (np. młode matki), nie chce tego czynić.

(PAI)

„Europa”

Ludzie bez języka

Coraz częściej możemy się przekonać, że bez biegłej znajomości języków obcych nie ma co liczyć na ciekawą i dobrze płatną pracę. Do niedawna większość Polaków uważała, że nie ma sensu ślęczyć nad podręcznikami języków obcych, wkuwając nieznanne i trudne słówka, bo i tak nie ma gdzie sprawdzić swoich umiejętności. Teraz sytuacja zmieniła się radykalnie. Otwarcie Polski na Zachód, a zwłaszcza bliska integracja z Unią Europejską, sprawia, że wzrasta zapotrzebowanie na pracowników, którzy nie tylko są fachowcami, ale także biegle władają przynajmniej jednym językiem obcym. W Unii Europejskiej za języki urzędowe uważane są wszystkie języki narodowe: angielski, duński, fiński, francuski, grecki, hiszpański, holenderski, niemiecki, portugalski, szwedzki i włoski. Wprawdzie wydawane przez Unię dokumenty powinny być tłumaczone na wszystkie jedenaście wspólnotowych języków, ale jak to bywa, teoria swoje a praktyka swoje. W rzeczywistości najważniejszymi językami Unii są języki angielski i francuski - czyli języki, którymi bez problemów posługują się urzędnicy Wspólnoty. Nieznajomość ich zamyka drogę do kariery.

Jak podkreślają specjaliści od rynku pracy, biegle władanie przynajmniej jednym językiem obcym należy w UE do kanonu kompetencji zawodowych wymaganych przez pracodawców (obok prawa jazdy i znajomości obsługi komputera). Dwoje polskich naukowców, Krystyna Wróblewska-Pawlak i Igor Walendziak z Uniwersytetu Warszawskiego, przejrzało oferty pracy dla osób znających języki obce, zamieszczone w prasie w latach 1985, 1990 i 1995. Wyniki tej analizy, choć bardzo ciekawe, nie są chyba tak naprawdę dużym zaskoczeniem. W 1985 roku ogłoszenia o pracy „z językiem obcym” były nieliczne (do 5 dziennie), pięć lat później liczba takich ofert wprawdzie wzrosła, ale nadal nie było ich zbyt dużo. Sytuacja radykalnie zmieniła się dopiero w latach 90. W roku 1995 propozycje zatrudnienia dla osób znających język angielski pojawiały się około 40 razy dziennie, niemiecki - od 10 do 20 razy dziennie, a francuski, włoski i hiszpański - średnio 3 razy dziennie.

Czy Polacy znają języki obce? Raczej nie, a co gorsza, jak pokazuje ubiegłoroczny raport Organizacji Współpracy Gospodarczej i Rozwoju (OECD), znacznie rzadziej niż mieszkańcy państw zachodnich zapisujemy się na kursy językowe. Wynika z niego, że trzy czwarte Polaków nie jest w stanie dogadać się z cudzoziemcem w żadnym języku obcym. Choć, jeśli wierzyć w deklaracje osób ankietowanych przez CBOS w 1995 roku, ponad połowa Polaków (54 proc.) mówi, że zna język rosyjski, 34 proc. - niemiecki, 18 proc. - angielski, 2,2 proc. - francuski, natomiast ponad 7 proc. chwali się znajomością jakiegoś innego języka obcego. Pytanie tylko, czy deklarowana „znajomość” obcej mowy oznacza rzeczywistą umiejętność porozumiewania się w danym języku.

Pod kątem znajomości języków obcych warto się przyjrzeć naszym elitom. Pod koniec ubiegłego roku CBOS na zlecenie „Rzeczpospolitej” przeprowadził ankietę wśród rodzimych polityków, prywatnych przedsiębiorców oraz przedstawicieli wolnych zawodów. Okazało się, że biznesmeni najczęściej znają język angielski (72 proc.), ponad połowa zna język rosyjski, a co trzeci mówi biegle po niemiecku. Najmniej przedsiębiorców posługuje się językiem francuskim - tylko co dziesiąty.

Niewiele ponad połowa polityków twierdzi, że włada językami angielskim lub rosyjskim. Co czwarty deklaruje, że jest w stanie rozmawiać swobodnie po niemiecku, a co szósty - po francusku. Przedstawiciele wolnych zawodów także posługują się głównie językiem angielskim (64 proc.), jedna czwarta deklaruje czynną znajomość rosyjskiego, co czwarty mówi po niemiecku. Po francusku swobodnie rozmawia co piąty przedstawiciel wolnego zawodu.

Na koniec warto dodać, że coraz częściej dostrzegamy sens nauki języka obcego. Młodzież chce się ich uczyć, a rodzice chętnie wysyłają swoje pociechy na kursy językowe. Prawie trzy czwarte uczniów chodzących na zajęcia pozaszkolne uczy się języków obcych.

Joanna Tańska

Multiplatformowe party

Już niebawem, bo 7-9 sierpnia w Elblągu odbędzie się „6th International Party - Elbląg '98”. Po raz pierwszy w północno-wschodniej Polsce odbędzie się scenowe party multiplatformowe przeznaczone dla użytkowników komputerów PC, Atari, Amiga, Commodore. W planie trzydniowej imprezy przewidziano ponad 30 konkursów z niezwykle atrakcyjnymi nagrodami m.in. na najlepszą grafikę komputerową, muzykę, program demonstracyjny, komputerowy film video VHS. Wartość nagród wynosi ponad 20 tys. zł. Wśród nich komputer z procesorem Intel Pentium II.

Inspektorzy Państwowej Inspekcji Pracy biją na alarm. Ich zdaniem, warunki pracy w wielu firmach w województwie gdańskim, a co za tym idzie bezpieczeństwo zatrudnionych tam ludzi, woła o pomstę do nieba. Nierozsądek pracodawców często kończy się tragicznie.

PRACA Z ODDECHEM ŚMIERCI

Właśnie łamanie przepisów dotyczących bezpieczeństwa pracowników było najprawdopodobniej przyczyną tragedii, jaka na początku tego miesiąca wydarzyła się w gdańskim porcie. Jeden z pracowników firmy M. działającej przy nabrzeżu portowym został przysypany śrutą sojową w elewatorze.

- To była środa - opowiada jeden ze strażaków biorących udział w poszukiwaniach. - Kole-dy Wiesława O. zauważył jego zaginięcie ok. 8.30. Ostatni raz widziano go jak wjeżdżał windą na najwyższą kondygnację elewatora. Gdy nie wracał po trzydziestu minutach wezwano pomoc.

Niestety, przybyła ona za późno. Zresztą pracownicy firmy M. zgodnie twierdzą, że nawet gdyby akcją ratunkową przeprowadzono szybciej, nic by to nie dało. Wiesław O. został przysypany przez kilka tysięcy ton śruty sojowej. Nie miał żadnych szans, aby wyjść z opresji. Śruta jest bardzo syпка i wciągnęła mężczyznę niczym bagno. Dostała się do gardła i płuc. Mężczyzna po kilku minutach udusił się.

Po kilku dniach od tragedii wyszły na jaw podejrzenia, że w firmie M. nie przestrzegano zasad BHP. Żona tragicznie zmarłego pracownika powiedziała, że jej mąż pracował po 12 godzin dziennie albo i dłużej. Zdarzało się, jak twierdzi, że wychodził do pracy w poniedziałek a wracał w czwartek.

Tymczasem przepisy jasno określają czas, jaki pracownik może spędzić w pracy w elewatorze. Nie może on przekraczać ośmiu godzin dziennie i 42 tygodniowo.

Przedstawiciele firmy M. zaprzeczają tym zarzutom. Podkreślają, że w ich zakładzie nie są łamane przepisy bezpieczeństwa.

Aktualnie sprawę bada prokuratura i inspektorzy Państwowej Inspekcji Pracy. Pracownicy tej ostatniej podkreślają, że w wielu firmach nie dba się o bezpieczeństwo pracowników, a warunki w jakich wykonuje się niebezpieczną często pracę, wołają o pomstę do nieba.

Według inspektorów PIP najgorsza sytuacja panuje na budowach. W ubiegłym roku przeprowadzono zmasowane kontrole budów. W sumie skontrolowano ponad 4000 obiektów. W większości były małe, prywatne zakłady budowlane, gdzie najczęściej dochodzi do wypadków. W województwie gdańskim mniejsze zainteresowanie kontrolerów towarzyszyło państwowym, dużym i znanym firmom. Tam jednak

przepisy bhp są przestrzegane, jeśli nie w dobrym to dostatecznym stopniu.

- W budownictwie występuje szczególna patologia, jeśli chodzi o respektowanie przepisów bhp - twierdzą inspektorzy PIP. - Choć kontrole są naprawdę zmasowane, nie widać wyraźnej poprawy.

Według nich pracodawcy kosztem bezpieczeństwa chcą obniżyć koszty i przez to zwiększyć zyski. Oszczędzają więc na zakupie sprzętu ochronnego i zabezpieczeniu stanowisk pracy.

Takie działania powodują, że firmy wygrywają przetargi. Choćby na wykonanie wykupu. Wówczas firmy nie wywożą wydobywającej ziemi, tylko składają ją na zewnątrz. Bywa, że ziemia obsuwa się i dochodzi do tragedii.

„Oszczędnych” firm nie odstrasza konsekwencje ich poczynań. PIP może nałożyć karę finansową do pięciu tysięcy złotych, a jeśli przepisy bezpieczeństwa zostały naruszone w sposób karygodny, sprawa kierowana jest do prokuratury. Niektórym ZUS zwiększa składki ubezpieczeniowe nawet o kilka procent.

Znany jest przypadek, kiedy

zmianie.

Okazało się, że właściciel firmy nie zmienił nic.

Podczas kontroli innych budów, inspektorzy najczęściej odkrywali, że pracujący tam robotnicy nie mają na głowach ochronnych kasków. Ich brak tłumaczyli tym, że właśnie przyszli do pracy, albo też że... tutaj nie pracują, a na placu budowy znajdują się tylko dlatego, bo postanowili odwiedzić koleżkę. Nie byli zadowoleni tym, że na sobie mieli robocze kombinizony.

- Naprawdę często na widok tego co zastajemy na budowach opadają ręce - mówią gdańscy inspektorzy PIP. - Nie pomagają groźby ani słowne, ani finansowe. Wiele zakładów powstaje, a po chwili upada. Ich właściciele rozwiązują firmę, by wkrótce założyć następną. Czasem przypominają to walkę z wiatrakami. Niemniej nie mamy zamiaru rezygnować z dalszych kontroli. Przewidujemy nawet, że ich ilość w porównaniu z latami poprzednimi znacznie się zwiększy.

I chyba słusznie. Statystyki mówiące o nieprawidłowościach na terenach zakładów, nie tylko budowlanych są przerażające.

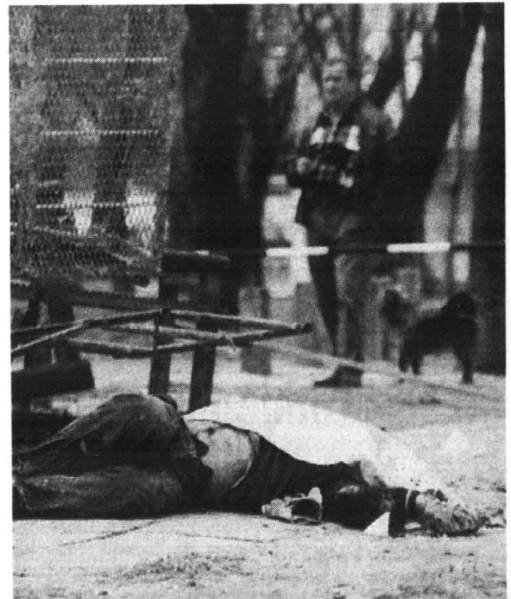

Według inspektorów PIP w województwie gdańskim najwięcej wypadków podczas pracy zdarza się na budowach

podczas budowy w jednym z miast województwa gdańskiego, inspektorzy stwierdzili, że rusztowanie zostało zamontowane nieprawidłowo i stanowi zagrożenie dla osób tam pracujących. Wykonawcę ukarano grzywną. Po jakimś czasie postanowiono sprawdzić, czy sytuacja uległa

Liczba wypadków, wynikających najczęściej z nieprzestrzegania przepisów bhp, co roku grubo przekracza ponad 10 tysięcy w skali kraju. Ponad połowa kończy się tragicznie - śmiercią.

Dariusz Gajewski

cd. ze str.1

Nie brakowało więc klienteli w gospodach i tawernach. Pobyt w Gdańsku umilały gościom występy. Prezentowali się aktorzy w poważnym programie, popisywali kuglarze i akrobaci. Były konkursy zręcznościowe i... pojedynki, dopóki ich Rada Miasta nie zakazała.

Targowe tradycje upadły. Ale wznowione zostały w ostatnich latach. W pierwszych imprezach główny nacisk kładziono na handel. Po prostu na stoiska jarmarkowe „rzucano”, w latach 70., 80., atrakcyjniejsze towary niż do sklepów. Dziś, kiedy półki sklepowe uginają się, handlowanie ma charakter raczej symboliczny. Nie zrezygnowano z niego, bo ludzie lubią takie improwizowane formy sprzedaży. Więc na ul. Szerokiej będzie zestaw stoisk.

Nowa formuła preferuje program kulturalno-rozrywkowo-sportowy. Będzie więc Dominikańskie Święto Teatrów Ulicznych, Folkloriada - prezentująca ludową muzykę, taniec i rzemiosło. W Małym Festiwalu Dominikańskim wystąpią zespoły dziecięce i młodzieżowe z różnych miast kraju. Wspomniani już trębaczce walczyć będą o Nagrodę Bursztynowej Sygnalówki. Do konkursu staną orkiestry dęte. Będą popisy musztry paradnej, prezentacje tamburmajerek i oczywiście koncerty.

Będziemy mieli biesiadę humoru i satyry, festiwal teatrów podwórkowych i występy laureatów Bazuny - przeglądu ogólnopolskiego piosenki studenckiej. Zagości rock nad Motławą, a jazz w ogródku Grolsha. Otworzy podwoje, na Targu Węglowym, Muzyczna Gospoda.

Program kulturalny znaczącej rangi obejmie Międzynarodowy Festiwal Muzyki Organowej, Chóralnej i Kameralnej w Bazylice Mariackiej, Festiwal Szekspirowski, koncerty w kościele św. Mikołaja i muzykę w zabytkach starego Gdańska.

I ZNÓW DOMINIK

Odbędzie się Festiwal Rycerski, połączony z międzynarodowym turniejem rycerzy (Forty Napoleońskie), a 10 VIII zaplanowano Dzień Średniowieczny, połączony z pokazami walk na miecze i topory, inscenizacją scenek rodzajowych, w tym np. zabaw w karczmie. Publiczność będzie mogła uczestniczyć w konkursowym strzelaniu z łuków.

Dzień Bursztynu przypomni tradycje rzemiosła zdobniczego oraz współczesne dokonania naszych artystów. Szczególny charakter ma mieć Festiwal Chleba. Przez cały Jarmark będą czynne stoiska z pieczywem i pokazy wypieków. Będzie okazja do posmakowania chleba z różnych regionów Polski, bo zapowiadane są degustacje.

Będą mieli swoją imprezę - tradycyjną zresztą - i drukarze. Pod hasłem: „Od Gutenberga do Heidelberga” obchodzić się ma 500-lecie drukarstwa w Gdańsku. Obejrzymy tradycyjny chrzest drukarzy i prezentację dawnej maszyny do drukowania, Heidelberga. Blok imprez sportowych przewiduje Międzynarodowe Regaty Dominikańskie, maraton kajakowy, V Międzynarodowy Bieg Świętego Dominika, Maraton Solidarności, Złot Zagłowców, zawody spadochronowe i... wędkarskie. Będzie też - a jakże - Jarmark Sportowy (m.in. zawody na deskorolkach, koszykówka uliczna).

Finałowym akcentem Jarmarku ma być zielona noc przy Zielonej Bramie (15 VIII) z zabawą, a 16 VIII - festyn wodny na Motławie (parada jednostek pływających, pokazy akcji ratowniczych na wodzie).

(ma)

Lepsza ochrona przed promieniowaniem

Ponieważ wpływ promieni elektromagnetycznych na zdrowie ludzi jest wciąż przedmiotem badań naukowych, Komisja Europejska w Brukseli zaproponowała ostatnio, by na wszelki wypadek, władze Unii zalecały krajom członkowskim wprowadzenie ostrzejszych przepisów w tej dziedzinie. Chodzi o to, by ograniczyć do minimum możliwość przebywania ludzi w polu oddziaływania szkodliwych fal. Nie jest to łatwe. Linie wysokiego napięcia, liczne instalacje elektryczne, trakcje kolejowe, anteny nadawcze rozgłośni radiowych i telewizyjnych, radary, systemy telefo-

niel komórkowej - bez tych urządzeń trudno sobie wyobrazić wygodne życie w Europie. W poszczególnych krajach UE wdrożono wiele przepisów wprowadzających zasady ochrony przed silnymi polami elektromagnetycznymi. Brakuje jednak jednolitego dla całego obszaru Unii zbioru norm i instrukcji. Propozycja Komisji dotyczy przede wszystkim tzw. promieniowania niejonizującego i jest odpowiedzią na raport przygotowany przez unijny Komitet Naukowy, którego eksperci wyrazili ostatnio niepokój brakiem wspólnych zasad ochrony obywateli UE przed promieniowaniem.



WYŻSZA SZKOŁA MORSKA W GDYNI WYDZIAŁ ADMINISTRACYJNY 81-225 GDYNIA, UL. MORSKA 83

Rada Wydziału Administracyjnego
Wyższej Szkoły Morskiej
w Gdyni

serdecznie zaprasza do podjęcia
studiów zaocznych

na

KIERUNKU
TOWAROZNAWSTWO
SPECJALNOŚĆ
ORGANIZACJA USŁUG
TURYSTYCZNO-
HOTELARSKICH

KIERUNKU
TOWAROZNAWSTWO
SPECJALNOŚĆ
ORGANIZACJA
PRZEDSIĘWZIĘĆ
HANDLOWYCH

KIERUNKU
ZARZĄDZANIE
I MARKETING
SPECJALNOŚĆ
ZARZĄDZANIE
PRZEDSIĘBIORSTWEM

STUDIACH
PODYPLOMOWYCH
W ZAKRESIE
ORGANIZACJI USŁUG
TURYSTYCZNO-
HOTELARSKICH

Wyniki testu zgodnie z przyjętą praktyką rekrutacyjną na tych studiach nie są upowszechniane.

Na uzupełniające studia magisterskie o specjalności Zarządzanie Przedsiębiorstwem w pierwszej kolejności przyjmowani będą:

1. Absolwenci WA WSM kierunku Zarządzanie.
2. Absolwenci innych uczelni studiów kierunkowych lub ekonomicznych, legitymujący się dyplomem ukończenia studiów I stopnia.
3. Absolwenci innych uczelni nie kierunkowych, zajmujący stanowiska kierownicze lub pracujący w działach ekonomicznych przedsiębiorstw, legitymujący się dyplomem ukończenia studiów I stopnia.
4. Absolwenci innych uczelni nie kierunkowych, legitymujący się dyplomem ukończenia studiów I stopnia.

Na studia podyplomowe w zakresie Organizacji Usług Turystyczno-Hotelarskich w pierwszej kolejności przyjmowani będą:

1. Absolwenci uczelni wyższych, zajmujący stanowiska kierownicze lub pracujący w odpowiednich działach przedsiębiorstw gospodarki turystycznej, legitymujący się dyplomem ukończenia studiów II stopnia.
2. Absolwenci uczelni wyższych, legitymujący się dyplomem ukończenia studiów II stopnia.

Dodatkowych informacji udzielają:

Dziekanat Studiów Zaocznych
Wydziału Administracyjnego

Wyższej Szkoły Morskiej,

ul. Morska 83,

81-225 Gdynia,

tel./fax (058) 661-68-92 lub tel. 621-70-41 wew. 534

Sekretariat Oddziału Zamiejscowego WSM w Malborku,

ul. Narutowicza 1,

82-200 Malbork,

tel./fax (055) 272-30-57

Sekretariat Oddziału Zamiejscowego WSM w Tczewie,

ul. 30 Stycznia 1,

83-110 Tczew,

tel. (069) 31-69-50, fax (069) 31-40-04

Interesy z niepełnosprawnymi

Od początku tego roku obowiązuje ustawa o rehabilitacji zawodowej i społecznej oraz zatrudnieniu osób niepełnosprawnych. Niektóre z jej przepisów obowiązują już od września ub.r. Ich całość niewątpliwie - poza walorami społecznymi - ma też cechę proinwestycyjną, zachęcającą do tworzenia nowych miejsc pracy i podejmowania dalszej produkcji.

W myśl przepisów powyższego aktu, pracodawca uzyskuje status prowadzącego zakład pracy chronionej, jeżeli:

1/ wskaźnik zatrudnienia osób niepełnosprawnych wynosi: a/ co najmniej 40 proc., w tym co najmniej 10 proc. ogółu zatrudnionych stanowią osoby zaliczone do znacznego lub umiarkowanego stopnia niepełnosprawności, albo

b/ co najmniej 30 proc. niewidomych lub psychicznie chorych albo upośledzonych umysłowo zaliczonych do znacznego, albo umiarkowanego stopnia niepełnosprawności,

2/ obiekty i pomieszczenia użytkowane przez zakład pracy odpowiadają przepisom i zasadom bezpieczeństwa i higieny pracy, uwzględniają potrzeby osób niepełnosprawnych w zakresie przystosowania stanowisk pracy, pomieszczeń higieniczno-sanitarnych i ciągów komunikacyjnych oraz spełniają wymagania dostępności do nich, a także:

3/ jest zapewniona podstawowa i specjalistyczna opieka lekarska, poradnictwo i usługi rehabilitacyjne,

4/ wystąpi z wnioskiem o przyznanie statutu pracodawcy prowadzącego zakład pracy chronionej (decyzję w sprawie przyznania statusu zakładu pracy chronionej wydaje pełnomocnik do spraw osób niepełnosprawnych na okres do 3 lat.

Inwestujący w zakłady pracy chronionej zostają zwolnione:

1/ z podatków (z wyjątkiem podatku od gier, akcyzowego, cła),

2/ z wplat do urzędu skarbowego należności z tytułu podatku od towarów i usług z uwzględnieniem zasad określonych w odrębnych przepisach,

3/ z nie opodatkowanych należności budżetowych.

Oczywiście, zwolnienia te przysługują tylko w stosunku do zakładu pracy chronionej, a nie innych zakładów tego samego właściciela.

Środki uzyskane z tytułu opisanych wyżej ulg zakład pracy chronionej przeznaczają na: Państwowy Fundusz Rehabilitacji Osób Niepełnosprawnych (w wysokości 10 proc.) zakładowy fundusz rehabilitacji osób niepełnosprawnych (w wysokości 90 proc.) - z tytułu zwolnień, o których mowa w punkcie 1, oraz na Państwowy Fundusz Rehabilitacji Osób Niepełnosprawnych, pomniejszone o kwotę stanowiącą iloczyn liczby osób niepełnosprawnych zatrudnionych w zakładzie pracy chronionej w przeliczeniu na pełny wymiar czasu pracy oraz trzykrotności najniższego wynagrodzenia - z tytułu zwolnień, o których mowa w punkcie 2.

Połączenia telefoniczne będą wkrótce w Europie wyjątkowo tania i łatwo dostępną usługą. W ciągu ostatnich miesięcy ceny rozmów lokalnych i międzymiastowych spadły na terenie niektórych krajów Unii Europejskiej nawet o kilkadziesiąt procent, a - jak zapowiadają eksperci - nie jest to koniec obniżek. Przyczyną tego zjawiska jest banalna: wprowadzenie w telekomunikacji zasad wolnej konkurencji. Wszystko wskazuje na to, że te oczekiwane przez każdego posiadacza telefonu zmiany za 5-6 lat dotrą także do nas.

TANIE GADANIE PRZEZ TELEFON

Na wolnym rynku wygrywią te firmy z obszaru Unii, które oferują lepsze, szybsze, no i rzecz niebagatelna - tańsze usługi. Niemiec będzie mógł korzystać z usług lepszej firmy francuskiej; Belg zamówił połączenie

międzynarodowe poprzez, na przykład, włoską kompanię telefoniczną.

Jeszcze 11 lat temu telekomunikacja w Europejskiej Wspólnocie Gospodarczej (dzisiejsza Unia) znajdowała się całkowicie pod kontrolą państwowych monopolistów, którzy ustalili reguły

na rynku. Pierwszy krok ku wolnej konkurencji wykonany został dopiero na początku 1987 roku, kiedy to aparaty telefoniczne przestały być własnością urzędów pocztowych, stając się przedmiotem normalnego handlu.



cd. na str. 8

Swoboda Twoich decyzji

Pojazdy Renault Midliner są Twoją gwarancją wolności zarządzania dystrybucją towarów:

- przez 7 dni w tygodniu możesz wozić ponad 7 t,
- szybko i bez przestoju,
- gwarancja 2 i 5 lat,
- najniższy koszt zakupu i użytkowania,
- atrakcyjne formy finansowania.



RENAULT

PASCO Sp. z o.o.

Koncesjoner RENAULT V.I

ul. Hutnicza 36, 81-038 Gdynia

tel. (058) 623 72 36,

tel. (058) 664 00 30,

fax (058) 623 08 94

przy 10% i wpłaty
3 500 zł



24

Serwis RENAULT 24 h, tel. 0602 728 471

cd. ze str. 7

W ciągu następnych pięciu lat we wszystkich państwach UE ministerstwa łączności utraciły - na rzecz firm wówczas jeszcze w większości państwowych - zadania operatora telekomunikacyjnego.

Droga do liberalizacji była jednak wciąż daleka. Na panewce spalila próba zmuszenia krajów UE, by ustaliły taryfy połączeń według rzeczywistych kosztów - ministerstwa nie mogły wprowadzić wprost sterować rynkiem, ale telekomunikacyjne giganty nadal pozostawały własnością państwa.

Przesadzające decyzje zapa-

we wszystkich krajach działa specjalna instytucja - OFTEL, która stoi na straży zasad wolnego rynku i uczciwej konkurencji, monitoruje ceny usług, rozstrzyga konflikty.

Liberalizacja rynku usług telefonicznych przede wszystkim zagraża dotychczasowym monopolistom, gdyż oznacza wejście na „ich” teren nowych firm. Perspektywa nadejścia silnych rywali zmobilizowała państwowe nadmorskie molochy do działania. Jeszcze przed styczniem 1998 roku niemiecki państwowy gigant Deutsche Telekom postanowił znaleźć fundusze na rozwój i sprzedać część akcji, wchodząc

molochy, zapowiada rewolucję. To przede wszystkim oni - obywatele państw Unii - skorzystają na liberalizacji. Wreszcie będą mogli otrzymywać usługi dobrej jakości, tańsze i bardziej różnorodne.

Wycięg o klienta już się rozpoczyna. Na razie operatorzy prezentują swoją ofertę we wszystkich krajach. Abonentów będą mogli z niej skorzystać, bez konieczności rezygnacji ze swojego dotychczasowego usługodawcy - wystarczy, że na tarczy telefonu wystukują odpowiednią sekwencję cyfr. Pozwoli to na współpracę z kilkoma operatorami - jednym przy łączeniu roz-

tami. Klienci niechętnie przenoszą się więc do innych operatorów, mimo że dotychczasowi nie spełniają ich wymagań. Wydatków związanych ze zmianą numeru nie rekompensują abonentom korzyści wynikające z proponowanych im ulg i rabatów. Taka sytuacja hamuje rozwój wolnego rynku, gdyż faworyzuje zasiedziały na nim dawne przedsiębiorstwa państwowe.

Niemnieli wolny rynek już zaczyna robić swoje. W ciągu czterech miesięcy, jakie upłynęły od jego otwarcia, ceny połączeń telefonicznych w Unii Europejskiej spadły średnio o 40 proc. Przewiduje się, że za kilka lat będą one - w porównaniu z ubiegłym rokiem - niższe nawet o 70 proc., osiągając taki poziom jak w USA.

Wszystko wskazuje, że choć z opóźnieniem, telekomunikacyjna rewolucja dotrze także do Polski. Zapewne już w 2003 roku - to tylko 5 lat! - otworzymy swoje granice dla zachodnich firm. Czy w tym czasie nasz krajowy monopolista - znana wszystkim Telekomunikacja Polska - zdąży się przygotować do podjęcia rywalizacji z firmami z UE, które już teraz przechodzą trudną szkołę konkurencyjności? Jeśli zmarnuje ten okres, skutek będzie taki, że zostanie wchłonięty przez jakiegoś europejskiego giganta. I jeśli TP nie zadba o nas już teraz, nikt nie będzie jej później żałował. Najważniejsze jest bowiem to, byśmy mniej płacili za sprawne połączenia. A nie odwrotnie.

Anna Cieślak

TANIE GADANIE PRZEZ TELEFON

dły w Unii dopiero dwa lata temu. Postanowiono wówczas, że od 1 stycznia 1998 roku rynek usług telekomunikacyjnych będzie w ramach „Piętnastki” całkowicie uwolniony od wszelkich barier.

Zgodnie z decyzjami Komisji Europejskiej, wszyscy zarejestrowani w krajach Unii operatorzy mogą od tego roku prowadzić swobodną działalność na terenie 10 państw-członków UE. Pozostała piątka - Irlandia, Luksemburg, Portugalia, Hiszpania i Grecja - wynegocjowała otwarcie swoich rynków w nieco późniejszym terminie. Od początku roku

na giełdę. Podobną drogą poszedł francuski France Telecom, który przeobraził się w spółkę akcyjną; prywatyzację wybrał również włoski STET. Wszystkie środki uzyskane ze sprzedaży akcji firmy te postanowiły przeznaczyć na unowocześnienie łączności, zakup sprzętu i poprawę jakości usług. Wszystko po to, by nie dać się zaskoczyć konkurencji, obniżyć koszty i być gotowym na podjęcie walki o klientów.

Konkurencja może bowiem przyczynić się do zmiany preferencji firm telefonicznych, ale dla abonentów, przyzwyczajonych do złej obsługi przez państwowe

mów międzymiastowych, a innym - lokalnych.

Od początku przyszłego roku znacznie również działają „europejska przestrzeń numerów telefonicznych”, co oznacza, że każdy abonent uzyska dostęp do darmowych i ulgowych połączeń na obszarze całej Unii. W roku 2000 dojdzie im jeszcze jedno udogodnienie, polegające na tym, że w przypadku zmiany operatora nie trzeba będzie równocześnie dokonywać wymiany numeru. Tak jest obecnie i stan ten preferuje niedawnych monopolistów. Podłączenie nowego numeru łączy się bowiem ze znacznymi kosz-



**WYŻSZA SZKOŁA
ADMINISTRACJI
I BIZNESU
W GDYNI**

prowadzi zapisy
na dwusemestralne

**STUDIA PODYPLOMOWE
Z ZAKRESU**

**„ADMINISTRACJI I SAMORZĄDU
TERYTORIALNEGO”**

ROZPOCZĘCIE ZAJĘĆ PAŹDZIERNIK 1998 r.

Szczegółowych informacji udziela Dziekanat
wydziału **Zarządzania i Marketingu**
81-303 Gdynia, ul. Kielecka 7
tel. (058) 661 28 00
(058) 661 13 87



**PIERWSZA
W TRÓJMIEŚCIE
NIEPAŃSTWOWA**

*Uczelnia utworzona została decyzją MEN
i wpisana do rejestru wyższych uczelni
niepaństwowych 15 czerwca 1994*

**PRZYJMUJE KANDYDATÓW NA STUDIA
DZIENNE I ZAOCZNE**

**ZAJĘCIA PROWADZONE SĄ NA WYDZIALE:
ZARZĄDZANIA I MARKETINGU**

w następujących specjalnościach:

- marketing
- zarządzanie gospodarcze
- finanse i bankowość

Studia odbywają się w systemie:

- dziennym, od pon. do pt.
- zaocznym, co 2 tygodnie w sob. i niedziele

ROZPOCZĘCIE ROKU AKADEMICKIEGO - PAŹDZIERNIK '98
LICZBA MIEJSC OGRANICZONA

Wszelkich informacji udziela Dziekanat uczelni,
81-303 Gdynia, ul. Kielecka 7, tel. (058) 661 28 00
fax (058) 621 12 70

Nocne bonifikaty

Centrami handlu są nie tylko super- czy hipermarkety. To także obiekty, które skupiają w jednym miejscu rozmaite punkty handlu i usług. Więcej - coraz częściej stają się również ośrodkami rozrywki.

Tak też dzieje się co jakiś czas w gdynskim „Klifie”. Ostatnio - w minioną środę, 15 lipca. Zaczęło się od zapowiedzi, że tego właśnie dnia centrum będzie czynne aż do północy. Mogą więc przyjechać ci, którzy mają trudności dotarcia tu w zwykłym czasie - zarówno pracujący, jak i wczasowicze z nadmorskiego pasa.

Nie tylko godziny czynienia zakupów, ale i obniżki cen miały być atrakcją. Były one dwuletnie, gdyż po godzinie 22.00 można było zaopatrzyć się w pożądaną wyrob taniej, niż to było możliwe przed tą porą.

Zniżki na odzież sięgały 30 proc. Buty można było kupować nawet za połowę ceny. Ponieważ największe zniżki dotyczyły wyrobów wysokiej klasy - była sposobność eleganckiego ubrania się za umiarkowaną (choć wcale nie niską) kwotę. W niektórych sklepach centrum zamiast zniżek stosowano zachęty w postaci gratisowych dodatków do zakupów.

Rzesze młodej przeważnie klienteli obległy szczególnie sklep z markowymi dżinsami. Nie dziwiota, bo i tu spora część asortymentu sprzedawana była o połowę taniej.

Sprzedawcy wyrobów przemysłowych również oferowali obniżki sięgające 50 procent. Niektóre kosmetyki można było kupić nawet za 40 proc. pierwotnej ceny. Ci, którzy tego wieczoru zdecydowali się na turystyczną eskapadę z biurem turystycznym działającym w „Klifie” też mogli zaozczędzić niemałe kwoty.

Inne atrakcje wieczoru to popisy akrobatów, a przez pewien czas swój program radiowy prowadził właśnie tutaj Dawid Fox - gwiazda Radia Plus. Swoistym gwóźdźciem wieczoru w „Klifie” i zarazem zachętą pozostania tu niemal do końca dnia było losowanie trzech nagród. Były nimi talony na zakupy w „Klifie”.

Najwartościowsza nagroda przypadła w udziale pani Urszuli Dudarew z Gdyni. Przyznała, że jest to dla niej ogromna niespodzianka, gdyż do tego czasu nie zdarzyło się jej mieć szczęście w losowaniach. Przyjechała tutaj o dziewiątej wieczorem, podwiezła sklepy i nawet kupiła parę drobiazgów. Nagrodę ma zamiar przeznaczyć na zafundowanie swoim najbliższym „sezonowych przyjemności” jak to określiła.

Drugą uszczęśliwioną klientką była Ewa Wyżykowska-Dudarew. Do „Klifia” przyjechała z córką, bo jej syn nie wierzył w uśmiech fortuny. Niemniej chyba właśnie on, dzięki promocyjnemu talonowi, wzbogacił swą garderobę o elegancką marynarkę. Takie przynajmniej były plany w ów środowy wieczór.

Od Jakuba Furkala - trzeciego z uszczęśliwionych - nie zdołaliśmy dowiedzieć się czegoś bliższego o planach zakupów.

Tego dnia ruch w „Klifie” panował przeogromny. Liczbę odwiedzających oszacowano na 20 tysięcy. Nie tylko rodzinie wizytowano Trójmiejskie Centrum Handlowe. Licznie napływały tu również grupy kolonijne. Większość dzieci wyszła z „Klifia” bogatsza o firmowy balonik. Wydatek firmy - niewielki, a efekt skromnego upominku zaprezentować może w przyszłości nowym klientem. Wiadomo wszak, iż drobne prezenty zjedną nam wielkich przyjaciół. E.G.

OGRODY BEZ CHEMII

W tym roku nasze przydomowe ogrody i sady wymagają nietypowej pielęgnacji. Duża ilość opadów, wczesnowiosenne upały i letnie chłody przyspieszyły wegetację wielu roślin i tylko patrzeć, jak zakończą się zbiory wiśni, a zaczynają jabłek i gruszek, a na kwietnikach przyjdzie wspomagać rośliny jesienne.

Póki co, w naszych ogrodach bujnie rozrastają się chwasty. Jak zwalczać je bez środków chemicznych?

Letnie zbiory owoców w pełni. W sadach bujnie rozrosły się chwasty. Najlepszą metodą zapobiegania ich wzrostowi jest częste i dokładne motyczenie gleby pod drzewami i krzewami, żeby nie dopuścić do kwitnienia i rozsiewania się nasion. Te, które zdążyły wydać już nasiona, należy wyrwać, wysuszyć i spalić, albo zalać w wiadrze wodą i po tygodniu płyn wylać na kompost.

Wzrost chwastów można ograniczyć, wykładając pod drzewami i krzewami ściółkę z resztek roślinnych, liści warzyw, młodych nie kwitnących chwastów, skoszonej trawy lub skoszonych roślin uprawianych na zielony nawóz. Warstwa ściółki chroni glebę przed parowaniem, ogranicza kiełkowanie nasion chwastów, a z czasem rozkłada się, wzbogacając glebę w próchnicę. Przed zimą trzeba zwrócić uwagę na to, żeby pod drzewami, szczególnie blisko pnia, nie pozostała zbyt gruba warstwa ściółki, gdyż gryzonie mogłyby znaleźć w niej schronienie.

W sadzie pod drzewami, a

także w międzyrzędziach, można wysiać rośliny na zielony nawóz, np. mieszanek traw z koniczyną, które latem można będzie kosić kilka razy i skoszoną część używać do ściółkowania. Można zamiast trwałej, zielonej okrywy wysiać gorczycę lub facelię, które kosi się w końcu lata, zbiera skoszone rośliny na ściółkę lub na kompost, a ich części podziemne pozostające w glebie rozłożą się jesienią i zimą. Niewygodne jest wysiewanie wysokich albo pnących roślin, np. wyki, peluszek, gdyż ich pędy owijają się wokół pędów krzewów, i utrudniają pielęgnację.

Po zbiorach porzeczek należy przeprowadzić cięcie. Porażone liście szybciej opadają, co osłabia krzewy i obniża plon owoców.

Jest wiele preparatów naturalnych przeciwko mszycom, m.in. wyciąg wodny z pokrzywy, napar z łusek cebuli lub czosnku, lupin ziemniaków, liści rabarbaru.

Groźną chorobą porzeczek jest rdza wejmulkowo-porzeczkowa, którą można rozpoznać po rdzawych plamach na liściach. Po zauważeniu pierwszych objawów choroby należy opryskiwać krzewy naparem z piotunu (300 g suchego ziela zalać niewielką ilością wrzątku, po ostygnięciu odcedzić i rozcieńczyć roztwór do 10 l). Także sąsiedztwo piotunu ogranicza występowanie tej choroby.

Sadownicy biodynamiczni uważają, że odporność na porażenie przez choroby i szkodniki oprócz starannej pielęgnacji krzewów, zwiększają także opryski preparatami biodynamicznymi



mi. Pierwszy oprysk preparatem krowieńca wykonuje się wczesną wiosną, gdy tylko rozpocznie się wegetacja roślin. Po ukazaniu się liści-glebę i krzewy opryskuje się preparatem skrzypu, a gdy liście są już całkowicie rozwinięte - pędy opryskuje się preparatem

krzemionki i zabieg ten powtarza się co 2-3 tygodnie aż do końca lata. Po zbiorach glebę opryskuje się preparatem krowieńca.

Po zbiorach można w międzyrzędziach krzewów i pod drzewami rozrzucić trochę kompostu z dodatkiem mączki rogowej lub

kostnej albo betonitu, jeśli mamy te nawozy do dyspozycji.

Wystarczające ilości składników pokarmowych dostarczamy także, stosując kompost z resztek ogrodowych i nawozów zwierzęcych.

DM

Pomoc Unii Europejskiej dla powodźian

Polska otrzymała wkrótce od Unii Europejskiej trzecią część bezwrotnej pomocy finansowej dla obszarów najbardziej poszkodowanych w wyniku zeszlorzeczonej powodzi - uzgodnili pod koniec maja br. Ryszard Czarniecki, szef Komitetu Integracji Europejskiej oraz Rolf Timans, szef Przedstawicielstwa UE w naszym kraju. Jest to ostatnia faza programu „Odbudowa”, uruchomionego przez Unię w sierpniu 1997 roku. Tym razem wartość dotacji wyniesie 17,1 miliona ecu (ok. 65 mln złotych). Zostanie ona przekazana 182 gminom z 10 województw Polski południowej i południowo - zachodniej. Całkowita wartość pomocy finansowej UE dla Polski w związku z ubiegłoroczną powodzią wyniesie 64,6 mln ecu (prawie 250 mln złotych). W ramach programu „Odbudowa” zostanie sfinansowanych 1800 projektów. Większość z nich dotyczyła odbudowy dróg lokalnych i mostów, naprawy systemów melioracyjnych, odbudowy szkół i wodociągów. Pomoc otrzymały również poszkodowane przez wodę gospodarstwa rolne oraz małe firmy. (PAI)

Mocowanie listew spinkami

Listwy boazerijne lub panele powinny się mocować do listew podkładowych za pomocą specjalnych spinek - klamer mocujących. Ząbek klamry wsuwamy w wpust listwy lub panela, a następnie klamerę przybijamy lub przykręcamy do podkładu. Wsunięty jej ząbek nie utrudnia połączenia pióra na-

stępnej listwy lub panela boazerijnego.

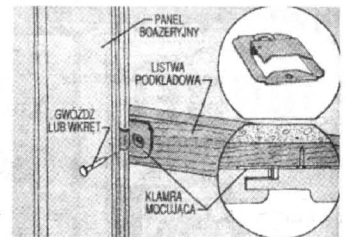

STYROPIAN

STYROPIAN M-15, M-20, M-30

(również płyty „na zakład”)

- zawsze wszystkie grubości i gatunki - konkurencyjne ceny

* transport

„STYROPAN H-K” Gdańsk

ul. Michałki (1 km przed Rafinerią)

tel./fax (058) 308-77-05, 308-79-23

WARENIA S.C.

JULIAN CHROBOCZEK
TEL. KOM. 090541 795
TEL. DOM. (069) 136-85-26 (7^o - 8^o)
NARKOWY 54
83-120 SUBKOWY

SYSTEMY OGRODZENIOWE
CYNKOWANE,
MALOWANE PROSZKOWO
SIATKI ZAWLEKANE, ZGRZEWANE
BRAMY PRZESUWNE, MONTAŻ

BEKAERT QUALITY
10 LAT GWARANCJI



Zakład Produkcyjny **PAKMET**

Janusz Paturalski
ZAKŁAD PRACY CHRONIONEJ

**Czy wiesz, że działa już nowa hurtownia materiałów budowlanych ???
Kupisz u nas !
cement, wapno,
beton towarowy, płyty stropowe,
ceramikę budowlaną, styropian,
stolarkę otworową, pokrycia dachowe,
wełnę mineralną.**

**Buduj z nami
Polski dom PAKMETEM stoi !!!
ZAPRASZAMY !!!**

Zakład Produkcyjny „PAKMET”
83-200 Starogard Gdański
ul. Zblewska 14 a
tel. (069) 162 75 65
fax (069) 162 94 47

220398

PAKMET - TWÓJ ŻELAZNY ATUT

SWOJE ZIOŁA

Wczesną wiosną pisaliśmy o tym, że warto spróbować posadzić w naszym przydomowym ogrodzie trochę najcenniejszych ziół i innych roślin leczniczych. Dziś powiedzmy sobie, co z nimi dalej robić, skoro wyrosły.

Jakość ziół jest zależna od sposobu ich zbioru, suszenia i przechowywania. Najlepiej zbierać zioła w słoneczny, suchy dzień, po obeschnięciu rosy, przed zachodem słońca. Pamiętajmy, by nie zbierać ziół w pobliżu ruchliwych dróg i zakładów przemysłowych. Zebrane zioła przenosi się w płaskim koszyku (nigdy w torebce foliowej) do miejsca suszenia, które powinno być zacienione, przewiewne i czyste. Pędy roślin wiąże się w niewielkie pęczki i wiesza „do góry nogami”, natomiast drobne kwiatostany (np. lipy) lub kwiaty (np. rumianek) suszy się rozłożone cienką warstwą na siatce lub papierze.

Korzenie (np. tataraku) trzeba przed suszeniem wypłukać w bieżącej wodzie, po czym obciąć nać oraz cienkie korzonki i suszyć luźno rozło-

żone na papierze.

Trudniejsze jest suszenie owoców, np. borówki czernicy (przydatne w leczeniu biegunek u małych dzieci) lub malin (stosowanych przy przeziębieniach). Owoce rozkłada się cienką warstwą na blasze i suszy początkowo w temperaturze 50 stopni C, po czym w temperaturze pokojowej dosusza w przewiewnym miejscu.

Do apteczki domowej należy zebrać:

- kwiaty: bławatka, lipy rumianku, lawendy, nagietka, bzu czarnego;

- liście: maliny, orzecha włoskiego, podbiału, pokrzywy, porzeczki czarnej, poziomki, maliny;

- ziele: fiołka trójbarwnego, macierzanki, piołunu, dziurawca, skrzypu polnego;

- owoce: borówki czernicy, maliny, porzeczki czarnej, papryki.

Do uzupełnienia przypraw kuchennych:

- liście: lubczyku, melisy, mięty, szalwi, tymianku;

- ziele: bazylii, estragonu, cząbrku, hyzopu;

- owoce: czamuszki, kminku;



- korzenie lub kłącza: arcydzięgla.

Do przygotowania roślinnych środków ochrony roślin:

- liście: narecznicy, rabarbaru, piołunu, wrotyczu;

- ziele: skrzypu żywokostu, pokrzywy, mniszka lekarskiego;

- kwiaty: rumianku, kozłka (wyciska się sok ze świeżych kwiatostanów);

- cebule i korzenie: cebuli, czosnku, chrzanu.

Podkładki pod meble

Drewniane, lakierowane podłogi naszych mieszkań wymagają odpowiedniej ochrony przed rysowaniem nogami mebli i sprzętów, które często przesuwamy. Najlepszą ochroną są pod-

kładki z filcu lub dywanowej wkładziny podłogowej. Wiekolem przyklejone do spodu nóg. Za coś takiego wdzięczni nam będą sąsiedzi z dołu, którym odgłosy przesuwania mogły się dawać we znaki.

Usprawniona miarka

Jeszcze połowa wytwarzanych w Polsce miarek zwijanych nie ma oznaczonej na boku szerokości pudełeczka, w które taśma jest zwijana. Po kupieniu takiej miarki powinniśmy od razu zmierzyć tę szerokość i jej wartość zapisać na boku. Ułatwi to nam znacznie mierzenie wymiarów wewnętrznych, przy których do odczytu z miarki trzeba dodać szerokość pudełka.

HURTOWNIA GRZEJNIKÓW

OFERUJEMY GRZEJNIKI:

- płytowe
- konwektorowe
- łazienkowe
- elektryczne



Dostawa gratis. Raty załatwiamy w 30 min.
Profesjonalne doradztwo techniczne.

Adres: „GAVO - COMPACT” s.c., Zajązkowo 27A
83-111 Miłobądz, tel. (069) 31 53 57

TORMET
OFICJALNY SPRZEDAWCA

STOLBUD
SOKÓŁKA S.A.

**OKNA
DRZWI**

• DREWNIANE • Z TWORZYW
WSZYSTKIE WYMIARY
I KSZTAŁTY

**HURT - DETAL
GRZEJNIKI CO
KOTŁY CO**

I INNE WYROBY DLA DOMU
83-000 Pruszcz Gdański,
ul. Grunwaldzka 62
tel. 682-30-75
tel./fax 682-35-52

**PARKIET
DĘBOWY I BUKOWY**

**OKLEINY SOSNOWE
I LIŚCIASTE**

**TARCICE BUKOWĄ I DĘBOWĄ
OFERUJE**

P.P.D.
Fornitex
WEJHEROWO

PRZEDSIĘBIORSTWO
PRZEMYSŁU DRZEWNEGO
„FORNITEX” Sp. z o.o.
ul. Tartaczna 1
84-200 WEJHEROWO
tel. 0-58/ 672-13-60 do 62
fax 0-58/ 672-13-61

KONKURENCYJNE CENY, BONIFIKATY

PEMAL
MALBORK

Malborska Fabryka Obrabiarek
Malbork, ul. Kościuszkii 39
tel. 272 33 85, fax 272 26 06

Zakład Nowy Dwór Gdański
ul. Mickiewicza 7
tel. 247 29 01, fax 247 44 47

PRODUKUJE:
**OSTRZARKI DO NARZĘDZI
OBRABIARKI DO DREWNA**

- * ostrzarki do narzędzi uniwersalne i specjalistyczne, pilarki, wiertarko-frezarki, przekrawarki, spajarki forniru, urządzenia dla leśnictwa, tartacznictwa i przemysłu drzewnego, przenośniki
- * piece na słomę, drewno i trociny

ŚWIADCZY USŁUGI

- * ostrzenie narzędzi
- * obróbka skrawaniem
- * obróbka cieplna
- * wykonywanie konstrukcji metalowych
- * piaskowanie i malowanie konstrukcji
- * stolarstwo

ZAPEWNIAM

- * serwis i remonty naszych urządzeń
- * części zamienne

SŁÓW KILKA O INSTALACJI ELEKTRYCZNEJ

Przerwy w obwodzie elektrycznym spowodowane są brakiem napięcia w gnieździe wtykowym, oprawce żarówki lub w całej domowej instalacji. Do ustalenia przyczyny awarii i jej usu-

nięcia potrzebnych będzie kilka podstawowych narzędzi.

● Próbник żarówkowy służący głównie do sprawdzenia ciągłości obwodu. Próbnik można zrobić samemu wystarczy opaska z tworzywa sztucznego, dwa odcinki izolowanego przewodu i

żarówka.

● Próbnik neonowy - pozwalający określić, który przewód jest przewodem fazowym oraz sprawdzamy czy do określonego punktu instalacji dochodzi napięcie.

● Do prac montażowych potrzebne są izolowane wkrętki o różnych wymiarach, izolowane szczytce uniwersalne (tzw. kombinarki), nóż monterski.

nym wysuwa się czarny przycisk o większej średnicy (widoczny w środku), który należy ponownie wcisnąć. Jeśli bezpiecznik jest bardzo ciepły, poczekajmy, aż nieco ostygnie.

W bezpieczniku topikowym, tradycyjnym odpada barwno oczko wskaźnikowe (również w środku). Wymieniając wkładkę topikową na nową, należy sprawdzić, czy kolor oczka jest taki sam. Zielony odpowiada wartości 6 A, czerwony - 10 A, szary - 16 A, niebieski - 20 A, a żółty - 25 A. Bezpieczników topikowych nie wolno naprawiać („watować”). Grozi to uszkodzeniem instalacji nie tylko w mieszkaniu, ale także na zewnątrz.

PRZECIĄŻENIE

Najczęstszą przyczyną zaniku prądu w instalacji elektrycznej jest przeciążenie. Spowodowane jest to włączeniem zbyt wielu odbiorników, których suma mocy znamionowych przekracza dopuszczalną dla domowej instalacji normę.

W momencie przeciążenia bezpiecznik odcina dopływ prądu do instalacji. Wówczas należy wyłączyć duże odbiorniki (pralkę, grzejnik) i wymienić wkładkę bezpiecznika topikowego na nową o takiej samej wartości lub wcisnąć przycisk w bezpieczniku automatycznym. Jeżeli nie spowoduje to włączenia energii elektrycznej, to znaczy, że prawdopodobnie zadziałał bezpiecznik przedlicznikowy, na klatce schodowej.

ZWARCIE

Gdy zostanie uszkodzona instalacja i połączą się przewody - fazowy i zerowy dochodzi wówczas do zwarcia. Przyczyną zwarcia może być także uszkodzenie wewnątrz odbiornika - wówczas w obwodzie płynie prąd o natężeniu wielokrotnie przewyższającym wartość dopuszczalną (wyższym niż wartość bezpiecznika).

Jeżeli zwarcie nastąpiło w chwili uruchomienia jakiegoś urządzenia, wystarczy wyjąć jego wtyczkę z gniazda i załączyć bezpiecznik. Gdy nie potrafimy określić, gdzie nastąpiło zwarcie, wyłączmy wszystkie odbiorniki (również oświetlenie) i załączmy bezpiecznik. Teraz sprawdzamy po kolei: światło, lodówkę itd.

Urządzenie, przy którym bezpieczniki ponownie zadziałają, jest uszkodzone. Częściej będzie to stare żelazko albo telewizor, niż nowoczesny telewizor.

Jeżeli mimo odłączenia od prądu wszystkich urządzeń nie udaje się załączyć bezpieczników, oznacza to, że nastąpiło zwarcie wewnątrz instalacji. Z tym nie poradzimy sobie bez pomocy fachowca.

NAPRAWY

Niektóre awarie możemy sami usunąć. Należy jednak pamiętać, że jakiegokolwiek prace przy instalacji elektrycznej mogą spowodować porażenie prądem. Bez względu należy przestrzegać bezpieczeństwa.

● Wykręcmy wszystkie bezpieczniki. Automatyczne wystarczy wyłączyć, wciskając mały przycisk.

● Sprawdźmy, czy przewody nie są pod napięciem - do tego służy próbnik neonowy. Świecenie neonówki próbniaka po dotknięciu do przewodu informuje, że znajduje się on pod napięciem.

● Używajmy tylko izolowanych narzędzi.

● W czasie naprawy instalacji elektrycznej nie powinniśmy być sami.

cd. na str.12

Przedsiębiorstwo Usługowo-Handlowe

W „Woda i Ogród”

proponuje i wykona:

- ☛ baseny kąpielowe kryte i ogrodowe
- ☛ oprzyrządowanie, ofoliowanie istniejących
- ☛ środki do pielęgnacji wody w basenach
- ☛ projektowanie i zakładanie ogrodów
- ☛ oczka wodne, stawy, strumyki, ogrody wodne i akcesoria
- ☛ nawadnianie automatyczne ogrodów, terenów sportowych i rekreacyjnych
- ☛ fontanny miejskie i przydomowe
- ☛ specjalistyczne filtry do dużych oczek i stawów

06250028



Mariola Topolska
Różyny,
ul. Kwiatowa 8

090 50 87 38
0602 57 68 42

OFERTA DLA PRODUCENTÓW MEBLI

proponujemy dostawy materiałów niemieckiej firmy

WIKON

- * płyty laminowane gr. 8, 10, 16, 19 mm,
- * blaty robocze gr. 40 mm,
- * MDF gr. od 5 do 38 mm, MDF gięty,
- * obrzeża melaminowe do płyt i blatów z klejem i bez kleju.

jakość doskonała
cena bardzo atrakcyjna!
pełna gama kolorów

Gdańsk - Orunia, ul. Wschodnia 13

tel. 0-58/309-09-01, 309-41-81

Studio Rustka

GRZEJNIKI

TYLKO W PLACÓWKACH HANDLOWYCH CONVECTOR:

5% rabatu na każdy grzejnik

PROMOCYJNY BEZPŁATNY MONTAŻ przy zakupie kompletnego c.o. "pod klucz"

sprzedaż na raty - do 3 lat

PROMOCJA

do końca sierpnia

NASZ GRZEJNIK W ODRÓŻNIENIU OD INNYCH:

- nie cieknie - gwarancja do 50 lat
- nie rdzewieje - wykonany z miedzi
- dostępny w jednym ze 160 kolorów
- solidnie wykonany - wg normy ISO 9001
- wytrzyma ciśnienie nawet 50 atmosfer - specjalna gwarancja
- najbardziej utytułowany - otrzymał ponad sto nagród: medali, statuetek, wyróżnień, dyplomów międzynarodowych i krajowych



Wytnij i prześlij znaczek na adres filii a otrzymasz pakiet informacyjny.

INFOLINIA 0-800 34 444

Jesteś spragniony przyjaznego ciepła - odwiedź nas:

GDAŃSK, ul. Uczniowska 52, tel./fax 058/ 342 77 22

Punkt handlowy: Gdynia, ul. Inżynierska 111, tel./fax 664 73 32

convector®

SŁÓW KILKA O INSTALACJI ELEKTRYCZNEJ

cd. ze str. 11

Druga osoba musi wiedzieć, co robić w razie porażenia: najpierw wyłączyć bezpieczniki (albo odciągnąć uszkodzonego od instalacji za pomocą np. szczytki - nie wolno go dotykać!), następnie sprawdzić, czy porażony oddycha; w razie konieczności zastosować sztuczne oddychanie.

GNIAZDO WTYKOWE

Są dwa rodzaje gniazd wtykowych. W starszym budownictwie instalację prowadzono po powierzchni tynku i stosowano gniazda natynkowe. Obecnie przewody najczęściej umieszcza się pod tynkami, jak też stosuje się gniazda podtynkowe lub podtynkowo-natynkowe.

Gniazda podtynkowe są mocowane w puszkach osadzonych w ścianie. Wyciąganie, czy wręcz wyszarpywanie wtyczki z gniazda często powoduje jego obłuzowanie w puszkę. Trzeba wtedy dokręcić dwa wkręty, które rozchylają „łapki” i dociskają je do ścianek puszek. Tak samo mocuje się wyłączniki.

Niebezpieczne jest obłuzowa-

nie przewodów. Może prowadzić do nagrzewania się złącza i w konsekwencji do stopnienia obudowy, a nawet wywołać pożar. Zazwyczaj wystarczy starannie oczyścić przewody i zaciski oraz mocno dokręcić wkręty mocujące przewody.

O uszkodzeniu gniazda świadczy nagrzana wtyczka, iskrzenie, zapach topionego plastiku, zmieniła barwa lub nadtopienie obudowy. Wypaleni gniazda trzeba wymienić. Jeśli izolacja została uszkodzona albo przewody są urwane, należy je skrócić.

WTYCZKA

Obłuzowanie i nadpalenie przewodów może spowodować nadtopienie obudowy wtyczki (np. w lampie, przedłużaczu czy innym urządzeniu elektrycznym). Należy wówczas je dokładnie dokręcić lub w przypadku ich uszkodzenia wymienić zniszczone części.

OPRAWKA ŻARÓWKI

Gdy dobra żarówka (sprawdzona w innej lampie) nie świeci, trzeba naprawić oprawkę.

Próbnikiem neonowym dotykamy styków wewnątrz oprawki. Świecąca neonówka wskazuje na ciągłość przewodu fazowego. Wtedy powinno wystarczyć lekkie dotknięcie styków. Robi się to próbnikiem, najlepiej po wyłączeniu prądu.

Gdy neonówka nie świeci, ale nie mamy pewności, czy światło jest włączone, po naciśnięciu wyłącznika ponownie dotknijmy styków próbnikiem. Gdy neonówka nadal nie świeci, pozostaje nam sprawdzenie ciągłości obwodu za pomocą próbniaka żarówkowego, który wkładamy do kontaktu (w lampie stojącej) lub dołączamy do zacisków kostki przyłączeniowej (do kostki w lampie wiszącej dotrzemy po zsunięciu ostony).

Świecąca żarówka oznacza, że trzeba sprawdzić połączenie przewodów w oprawce lub wymienić uszkodzoną oprawkę. Jeżeli żarówka nie świeci - świadczy to o uszkodzeniu wyłącznika ściennego lub przewodów w ścianie.

Aby sprawdzić, czy wyłącznik jest sprawny, wystarczy połączyć oba zaciski wyłącznika krótkim odcinkiem zaizolowanego przewodu. Świecąca wówczas żarówka próbniaka (przyłączonego do kostki pod sufitem) oznacza, że wyłącznik trzeba wymienić. Jeżeli żarówka próbniaka nie świeci, to obwód jest przerwany w ścianie i musimy wezwać elektryka.

Oprac. B.L.

Wietrzenie połaci dachowej

Dla zapewnienia odpowiedniego przewietrzania połaci dachowej pokrytej dachówkami ceramicznymi wykorzystuje się specjalne wywietrzniki ze szczotką, montowane pod gąsiorami. Przybijamy je dołaty kalenicowej, uchwytem zamontowanej do krokwi. Na wywietrzniku montujemy gąsior ceramiczne, przytwierdzając je nierdzewnymi blaszkami.

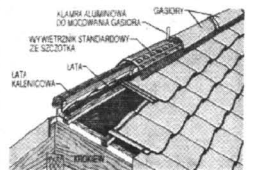

**EKOLOGICZNE
FARBY
EMULSYJNE**



Trwała biel

2027/110



SALONY EKSPOZYCYJNE:

GDĄSK
ul. Słowackiego 3
tel./fax (058) 341-55-41, 348-35-35
(meble biurowe)

GDYNIA
ul. Chwaszczyńska 50
tel./fax (058) 629-92-05
(meble sklepowe)

SOPÓT
ul. Grunwaldzka 38 A
tel./fax (058) 551-04-07
(meble sklepowe)

ELBLĄG
ul. Zw. Jaszczarczego 17
tel./fax (055) 233-61-33

GRUDZIĄDZ
ul. Grobliowa 3
tel./fax (051) 23-531

WYPOSAŻANIE

SKLEPÓW, BIUR,
URZĘDÓW, PENSJONATÓW,
HOTELI, GASTRONOMII
I MUZEÓW

Jeśli nie masz czasu, zadzwoń,
my przyjedziemy do Ciebie

Tylko SŁOŃ
poda Ci dłoń

3061/00033



Zakład Produkcyjny PAKMET

Janusz Paturalski
ZAKŁAD PRACY CHRONIONEJ

Czy cenisz swoje pieniądze?

UWAGA! PROMOCJA!

Najtańsze okna PCV w PAKMECIE

Upusty do 10% wraz z biletem na mecz koszykówki.

Zadzwoń i Przyjdź !!!

Zakład Produkcyjny "PAKMET"

Janusz Paturalski

Zakład Pracy Chronionej

83-200 Starogard Gd., ul. Zblewska 14a

tel. (069) 162 75 65, fax (069) 162 94 47

Biuro Handlowe "PLASTAL" s.c.

83-110 Tczew, ul. Gdańska 32

tel. (069) 31 50 62 wew. 32, fax (069) 31 51 12

Biuro Handlowe "KASTIL"

83-000 Pruszcz Gd., ul. Przemysłowa 2

tel./fax (058) 682 30 11 do 15 wew. 40

Firma "Praktyczny Pan"

80-389 Gdańsk, ul. Śląska 76

tel./fax (058) 553 68 23

Przedsiębiorstwo Rolno-Przemysłowe "KOPYTKOWO" Sp. z o.o.

83-230 Smetowo, Kopytkowo 27

tel./fax (069) 161 94 26, 161 94 70



220384

PAKMET - TWÓJ ŻELAZNY ATUT

W większości projektów domów jednorodzinnych przyszły użytkownicy starają się pozyskać dodatkową powierzchnię mieszkaniową kosztem klatki schodowej. To - oczywiście - jest możliwe, ale pod warunkiem, że „odchudzone” schody pozostaną funkcjonalne, a przede wszystkim bezpieczne.

Takim punktem wytycznym dla budynków jednorodzinnych jest m.in. zasada, że maksymalna wysokość stopnia nie powinna przekraczać 19 cm, choć najwygodniejsze (zwłaszcza dla osób starszych) są stopnie 15-centymetrowe. Ważna jest także poręcz - musi być solidna i raczej nie niższa niż 90 cm, ze sztachetkami nie rzadszymi niż

co 12 cm (aby nie przecisnęło się między nimi małe dziecko).

Jeżeli warunki te zostaną spełnione, to możemy świadomie zrezygnować ze schodów prostych, z podestem, łamanych i lukowych na rzecz krętych, które - charakteryzując się bardzo dużym promieniem skrętu (360 st.), zwążając się ku środkowi, a rozszerzając na zewnątrz - zajmą minimalną część naszego piętrowego domu.

Trzeba jednak pamiętać, że coraz modniejsze (pewnie też z uwagi na ich wyjątkową dekoracyjność) schody kręte, mając



EURODACH

TECHNIKA OKIENNA I DRZWIOWA

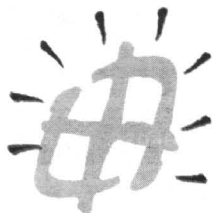

**PCW i AL
POMIARY
PRODUKCJA
SPRZEDAŻ
MONTAŻ**

☎ (0-88) 48-20-51

✉ 14-200 Iława, ul. Kopernika 6

**POSZUKUJEMY SPRZEDAWCÓW
I FIRMY MONTERSKE.
ATRAKCYJNE WARUNKI WSPÓŁPRACY**

KRĘCONE I KLONOWE

stopnie w kształcie klina - węższe przy słupie konstrukcyjnym i szersze na zewnątrz - nie są wygodne. Zwykle są dość strome, aby więc chodzenie po nich było bezpieczne, szerokość stopnia w odległości 40 cm od balustrady powinna wynosić min. 25 cm.

Schody kręte wykonywane na indywidualne zamówienie są bardzo drogie. Ostatnio jednak pojawiły się w sprzedaży prefabrykowane schody modułowe, przeznaczone do samodzielnego montażu.

Schody kręte można ustawić w dowolnym miejscu. Nie wymagają ściany, do której byłyby mocowane, ani klatki schodowej. Wystarczy jedynie otwór wejściowy w stropie. Od strony zewnętrznej schody tego typu muszą być konieczne zabezpieczone balustradą.

Jak wszystkie schody, także te kręte mogą być wykonane z żelbetu, marmuru czy innego kamienia i stali, nic jednak - naszym zdaniem - nie zastąpi naturalnego drewna. Zwłaszcza w przypadku schodów „kręconych”, gdzie aż prosi się o zastosowanie także elementów rzeźbionych lub choćby toczonych z drewna.

Wśród schodów drewnianych najmłodniejsze są te z drzew twardych i liściastych, takich jak klon, jesion, buk, dąb. Najładniej wyglądają schody wykonane w całości z drewna. Użyty materiał

- odpowiednio pielęgnowany - stwarza też największą możliwość takiego ozdobienia i zaaranżowania, aby schody stały się jednocześnie ozdobą domu.

Drewniane schody wymagają jednak szczególnie starannego przygotowania materiału, w tym zabezpieczenia drewna przed ich zmontowaniem. Optymalnym jest odpowiednie zaimpregnowanie surowca, bowiem drewno najczęściej niszczy pod wpływem grzybów, pleśni czy owadów.

Jak doradza Hanna Czerska w swym poradniku pt. „Minimum wiedzy o schodach”, można w tym celu kupić zarówno preparaty zabezpieczające przed działaniem wybranego czynnika - jednego lub kilku (np. Intox S przeciwko grzybom i owadom) jak i większości (np. Mycetox B przeciwko grzybom, pleśniom, siniźnie, owadom). Wykonując schody w domach jednorodzinnych stosuje się przede wszystkim metodę powierzchniową, polegającą na dokładnym naniesieniu impregnatu na powierzchnię drewna.

Skuteczność tego działania zależy przede wszystkim od staranności wykonania. Nie uchroni też drewna w przypadku np. zalania wodą. Powinno się impregnować gotowe elementy. Drewno po zaimpregnowaniu nie powinno być poddawane dalszej obróbce. Użyte preparaty muszą mieć ocenę higieniczną Pań-

stwowego Zakładu Higieny i aprobatę techniczną Instytutu Techniki Budowlanej.

Gdy schody są już gotowe, należy zabezpieczyć je przed zniszczeniem podczas użytkowania. Takiego zabiegu wymagają przede wszystkim stopnie. Decydując się na polakierowanie, najlepiej wybrać produkt firmy, która różniące swoje produkty w zależności od przeznaczenia.

Trzeba także zdawać sobie sprawę, że nie istnieje lakier doskonały, rzadki, ale zawiera toksyczny utwardzacz. Z kolei lakiery utwardzające się na powietrzu, nie zawierające szkodliwych dodatków są mniej trwałe.

Powierzchnie przeznaczone do lakierowania nie mogą być wcześniej woskowane. Lakier należy kłaść na niezwykle starannie oczyszczonej - także z pyłu i kurzu - powierzchni. Pył i kurz, dodatkowo wzniesiane w czasie wietrzenia podczas lakierowania, osiadają na wilgotnej powierzchni, powodując jej chropowatość.

Do pokrycia stopni najlepiej wybrać lakier przeciwpoślizgowy.

Gdy decydujemy się na użycie wosku, należy po zawoskowaniu całości schodów, powtórzyć tę czynność kilkakrotnie w miejscach najbardziej eksploatowanych.

cd. na str. 14

HURTOWNIA IZOLACJI TERMICZNYCH



**WIELKA PROMOCJA
OTULINY POLIETYLENOWEJ
POOLFLEX**

81-038 Gdynia, ul. Hutnicza 42
tel./fax (058) 623 37 90, 623 50 77
tel.kom. (090) 52 12 08, (0602) 22 06 04

HURTOWNIA BHP

wega

Pracuj bezpiecznie!

**BUTY
GUMOWE
RYBACKIE
ODZIEŻ
ROBOCZA
KOLOROWA**

Z ZAKŁADU PRACY CHRONIONEJ
CENY PRODUCENTA

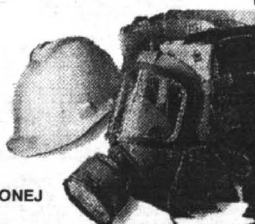

83-110 TCZEW, ul. 30 Stycznia 35, tel. (069) 31 63 43
80-958 Gdańsk, ul. Na Ostrowiu 1, tel. 307 22 25, 307 27 85
83-300 Żukowo, ul. Kościarska 11, tel./fax 681 71 68, 681 72 28
82-029 Gdynia, ul. Północna 10, tel. 063 93 58
82-300 Elbląg, ul. Królewiecka 195, tel./fax (055) 234 86 36

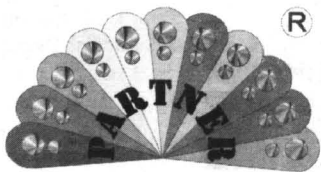

SYSTEMY OCIEPLEŃ BUDYNKÓW

ul. Hutnicza 40, 81-061 Gdynia, tel./fax (0-58) 623-13-42, 664-19-03
masy tynkarskie - kleje - farby - lakiery
Siatka podtynkowa - styropian - wełna mineralna - narzędzia
i inne materiały do ociepleń hurt-detail

FASADEX

APR. Techn. ITB AT - 15 - 3129/98

WWW.FASADEX.COM.PL
E-MAIL:PARTNER@FASADEX.COM.PL

JAK WYBRAĆ BIURKO

Tradowe biurko jest wykonane z litego drewna, ma duży prostokątny blat, po bokach szafka z szufladkami i półkami, a często jeszcze szeroką szufladę pod blatem.

Taki okazały mebel w latach sześćdziesiątych trudno było wstawić do mieszkania-kitki, ba, nawet biurczko w pokoiczku ucznia nie zawsze się wtedy mieściło. Pojawiły się więc regały z rozkładanym blatem i inne oszczędnościowe meble do nauki.

Dzisiejsze biurka, szczególnie te do biur i urzędów, również znacznie odbiegają od pierwotnego. Są to zazwyczaj segmenty, z których kompletuje się wielozłożone stanowiska pracy. Biurka przeznaczone do mieszkań mają bardziej tradycyjną budowę (choć i w nich umieszcza się coraz częściej dodatkową półkę na klawiaturę komputera), ale pojawiły się także całkiem nowe formy - o obłym kształcie, z wygiętym blatem itp.

W niewielkich domkach warto wykorzystać każdy kąt - również ten pod schodami. Jeśli schody są w przedpokoiu, zazwy-

czaj urządzi się pod nimi garderobę lub magazynek gospodarczy; w pokojach najczęściej powstają dekoracyjne aranżacje. Ciekawym pomysłem jest wykorzystanie tego miejsca na kąt do pracy.

Najpopularniejszym materiałem, z którego robi się biurka, jest płyta wiórowa oklejona laminatem. Bywają jednak meble pokryte okleiną naturalną - formirem, a nawet całe z litego drewna.

„Cztery Kąty” proponują, co należy wziąć pod uwagę, kupując biurko.

1. Znając przeznaczenie biurka i swoje przyzwyczajenia, powinniśmy określić najdogodniejszą dla nas wielkość blatu. Oczywiście musimy uwzględnić to, jak duży mamy kąt do pracy czy nauki.

2. Zastanówmy się, ile chcemy mieć szufladek czy półek, czy potrzebujemy miejsca na komputer albo pochylanego blatu itp. Biurko wyposażone w półki, szafki i szuflady będzie praktyczniejsze, ale zazwyczaj droższe.

3. Dla osób korzystających z komputera najwygodniejsze jest biurko z dodatkowym wysuwającym blatem na klawiaturę

(oszczędzamy miejsca na blacie). Przyda się też obrotowa półka na monitor, mocowana do blatu. Takie dodatki są jednak dość drogie.

4. Jeżeli biurko ma nam służyć od czasu do czasu i nie potrzebujemy dużego blatu, rozważmy kupno sekretarzyki. Zajmuje mniej miejsca niż biurko, a wybór kolorów jest coraz większy. Sekretarzyki są zazwyczaj zamknięte żaluzją lub blatem.

5. Osoby wykonujące rysunki mogą wybrać biurko z podnoszonym blatem, który ustawia się pod dowolnym kątem. Zastąpi on deskę kreślarską.

6. Są też biurka z dodatkowym składanym blatem, pozwalającym zwiększać powierzchnię do pracy.

7. Rozkładany blat w regale jest praktyczny, choć niewiele można na nim zmieścić. Tak

mebel polecamy do niewielkich pokoiów.

8. Dla dziecka warto kupić biurko o regulowanej wysokości. Powinno być wykonane z płyt la-

minowanych (sztuczna okleina), z których łatwo usunąć plamy z atramentu czy flamastra.

Oprac. B.L.
Fot. „IKEA”



zachodnia jakość, pół ceny

rema
FIRMA HANDLOWA

- sprzęt i regały chłodnicze
- komory chłodnicze
- regały do sklepów i hurtowni
- klimatyzacja

WSZYSTKIE TOWARY UŻYWANE

Lipiec, sierpień
ceny promocyjne na urządzenia chłodnicze

83-200 Starogard Gdański, ul. Zielona 30,
tel. (069) 162 26 37 wew. 25.

Kręcone i klonowe

cd. ze str. 13

Tak zakonserwowane schody nie mogą być czyszczone środkami chemicznymi, a woskowanie trzeba powtarzać często.

Do schodów drewnianych używa się przede wszystkim farb niekryjących - te są w tej chwili najmodniejsze. Pozwalają zachować naturalną kolorystykę materiału i wyeksponować jego strukturę. Wraz z modą na bejcowane, „przecierane” meble i ściany przychodzi kolej na ozdabianie w ten sposób również schodów. Wymaga to jednak odpowiedniego zaaranżowania całego wnętrza. Jeśli będziemy

chcieli zmienić jego wystrój, trzeba gruntownie oczyścić schody z farby i konserwować oraz malować lub lakierować od nowa. Decydując się na kolor, wybiera się na ogół brąz, jako barwę uniwersalną.

Zwykle wystarcza położenie lakieru w momencie, gdy zetrze się on w miejscach najczęściej używanych. Przed powtórnym lakierowaniem należy dokładnie usunąć stary lakier, naprawić stopnie, poręcze, tralki. Trzeba przymocować odrywające się elementy, uzupełnić ubytki. Jeśli decydujemy się na zmianę koloru czy użycie środka od innego niż poprzednio producenta, trze-

ba stary lakier zeszlifować szczególnie starannie. Może się bowiem okazać, że odmienny skład chemiczny spowoduje „zwarzenie się” nowego preparatu.

Na zakończenie warto dodać, że obecnie istnieje wiele firm oferujących gotowe konstrukcje schodowe, do założenia nawet w kilka godzin. Przed podjęciem decyzji o skorzystaniu z takiej oferty należy jednak dokładnie umówić się do zakresu robót i ich ostatecznych kosztów, a także obejrzeć przynajmniej kilka już wykonanych przez tę firmę i używanych schodów. Wtedy mniej będzie rozczarowań.

B-complex

KOSTKA BRUKOWA

PROMOCJA LETNIA

Przedsiębiorstwo Produkcyjne
"B-COMPLEX" S.A.
ul. Nowy Świat 40
80-299 Gdańsk-Osowa

Sprzedaz: Alfa sp. z o.o. Kwidzyn, ul. Ziwiowa 4 tel. 0-55 79 36 80	Broker Starogard Gd., ul. Derdowskiego 4 tel. 0-69 161 07 58	Mach Pruszcz Gd., ul. Łukasiewicza 2 tel. 683 36 16	Rotbud Garcz, Chmielno tel. 681 43 00
Alpol Gronowo Górze, ul. Opalowa 28	Budulec Kościerzyna, ul. Leszczyńska 17 tel. 72 26 95	Mini Max Elbląg, ul. Dębowa 4c tel. 233 79 01	Rotmanka Pruszcz Gd., ul. Sikorskiego 5 tel. 683 43 30
Elbląg tel. 0-55 33 33 29	Elgrand Kościerzyna, ul. Przemysłowa 4 tel. 686 27 05	MM S.C. Malbork, ul. Głowackiego 115 tel. 0-55 272 51 29	Samopomoc Chłopska Słupsk, ul. Poznańska 42 tel. 0-59 257 06
A. Service Lębork, ul. Krzywoustego 13-15 tel. 0-59 631 455	Hand-Bud Gdańsk, ul. Obr. Westerplatte 25 tel. 552 00 82	Raab Karcher Gdynia, ul. Północna 10 tel. 623 68 10	U Szczygła Tczew, Czarlin 31 tel. 0-69 31 08 22
Bat Sierakowice, ul. Mirachowska 31	Kraal	Raab Karcher	

HURTOWNIA POMP I ARMATURY PRZEMYSŁOWEJ

EMET-IMPEX®

Sp. z o.o.
80-018 GDAŃSK - ORUNIA, ul. Jedn. Robotniczej 253
(baza TRANSBUDU)

tel. 0602 412 860, tel./fax 309 00 71 wew. 345

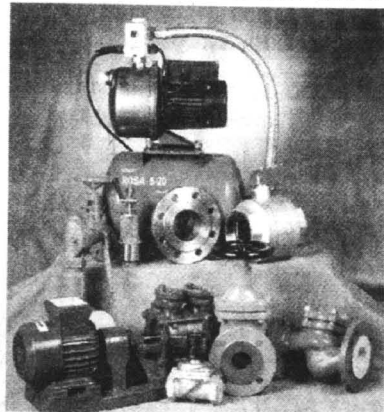

OFERUJEMY W CENACH HURTOWYCH:

- pompy obiegowe; zatapialne; samozasysające ● hydrofony ●
- zawory zaporowe i zwrotne (grzybkowe; kulkowe) ● zasuw ●
- osadniki ● kołnierze ● kolana hamburskie ●

**UDZIELAMY RABATÓW W ZALEŻNOŚCI
OD WYSOKOŚCI ZAKUPÓW**

ZAPRASZAMY od pn. do pt. 8.00-15.00, sob. 8.00-12.00

Firma Novell podpisała umowę dotyczącą komputeryzacji urzędów administracji rządowej. Kontrakt wyniesie ok. 30 mln zł. Porozumienie daje poszczególnym jednostkom administracyjnym możliwość nabywania oprogramowania oraz dodatkowych usług (szkolenia, pomoc techniczna, doradztwo) na specjalnych warunkach.

NOVELLOWE CLA I MLA

Ich zakres został określony w umowie licencyjnej Corporate Licence Agreement (CLA) firmy Novell. Dzięki umowie CLA urzędy państwowe uzyskują nie tylko korzystniejsze warunki handlowe, ale również uproszczoną procedurę dostarczania produktów Novella.

W porównaniu z poprzednią umową zawartą w czerwcu 1996 roku z URM, obecna jest mniej skomplikowana i oferuje wszystkie dostępne w Novellu dodatkowe możliwości. Ciekawą opcją jest ubezpieczenie oprogramowania, dzięki któremu otrzymuje się najnowsze wersje poszczególnych produktów, ukazujące się w czasie trwania umowy. Każdy urząd może zaopatrzyć się w poszczególne oferowane produkty. Firma przekazała do ministerstwa zestaw swoich produktów: GroupWise, ManageWise, NDS for NT i BorderManager.

Umowa ramowa pomiędzy Novellem a MSWiA została zawarta na dwa lata. W czasie pierwszych dwudziestu miesięcy trwania pierwszej umowy budżet państwa zaoszczędził około dwa miliony złotych. Ze specjalnych warunków zakupu oprogramowania skorzystało ponad 200 jednostek administracji państwowej (od urzędów gmin do urzędów centralnych i ministerstw). Produkty Novella były wykorzystywane też w czasie realizacji projek-

tów ogólnopolskich, np. informatyzacji Urzędów Pracy.

CLA jest jednym spośród kilku specjalnych programów Novella, umożliwiających dużym firmom nabywanie produktów tej firmy na specjalnych warunkach. W zależności od prognozowanej wysokości zakupów Novell oferuje firmom odpowiednie zniżki przy ich dokonywaniu. Interesujące jest również to, że samo podpisanie umowy CLA nie wiąże się z koniecznością dokonania zakupów. Jest jedynie określeniem warunków dotyczących transakcji zawieranych pomiędzy firmą a Novellem przez kolejne dwa lata. W Polsce jest kilkadziesiąt firm korzystających ze specjalnych warunków zakupu oprogramowania w ramach CLA. Jest też w naszym kraju kilka takich, które posiadają ogólnopolskowe porozumienia z Novellem, dotyczące podstaw oprogramowania. W tej grupie znajduje się m.in. Citibank, McDonald's czy Pepsi.

Te firmy, działając w wielu krajach świata, korzystają z identycznych warunków, bez względu na to, do którego z partnerów Novella się zwrócą. Polskie oddziały tych firm nie muszą negocjować z Novellem, a jedynie zgłaszają chęć dokonania zakupów na mocy światowych porozumień zawartych przez ich centrale. Ten typ umowy licencyjnej nosi nazwę MLA (Master Licence Agreement).

**NOVELL KOMPUTERYZUJE
URZĘDY RZĄDOWE**

SELECT MICROSOFTU

Od ponad miesiąca jednostki administracji mogą kupować na specjalnych warunkach również produkty Microsoftu. Od 6 maja obowiązuje bowiem ramowa umowa Select, którą Microsoft podpisał z MSWiA. Na mocy tego porozumienia urzędy administracji państwowej i samorządowej mogą zaopatrywać się we wszystkie kategorie oprogramowania produkowanego przez giganta z Redmont - systemy operacyjne, aplikacje biurowe i produkty z rodziny BackOffice.

Podobnie jak w przypadku Novella, Microsoft uzależnia zniżki udzielane swoim klientom od liczby nabytych licencji. Na podstawie referatów poprzedniego

porozumienia (umowa z URM zawarta dwa lata temu) szacuje się, że obecne zniżki pozwolą zaoszczędzić budżetowi naszego kraju ok. 12 mln złotych. W porównaniu ze „zwykłymi” cenami oferta dla MSWiA jest o kilkadziesiąt procent korzystniejsza - powiedział Michał Jaworski, szef działającej w Microsoft sp. z o.o grupy handlowo-technicznej, obsługującej największych klientów (Enterprise Customer Unit). Można więc ocenić, że jeśli administracja nabydzie taką liczbę licencji, jaką założono w trakcie przygotowywania kontraktu, wartość oprogramowania liczona w cenach detalicznych wyniesie ponad 30 mln złotych.

Do obsługi zamówień pocho-

dzących z administracji, Microsoft przeznaczył grupę wybranych partnerów, mających status LAR (Large Account Reseller). Do tej grupy należą następujące firmy: Alma, ABG, Apexim, Computerland Poland, Daewoo Dacom Communications, Desoft, Digital Equipement Polska, Doctor Q, Lumena, Optimus, Prokom Software i 2SI.

Z umów typu Select korzysta obecnie w Polsce 35 firm. Jest też kilka ogólnopolskich holdingów obsługiwanych przez Microsoft na mocy umów międzynarodowych (np. ABB). Umowa Microsoftu z MSWiA jest największą pod względem liczby licencji i wartości zakupów.

Nowe komputery Compaq

W maju pojawiły się na rynku nowe komputery firmy Compaq. Produkt nosi nazwę Deskpro EP i jest następcą dotychczasowej Deskpro 2000.

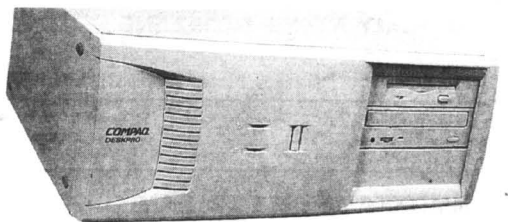

Pierwszoplanowe wymagania, jakie ma spełniać taki komputer, to najlepszy współczynnik cena/wydajność oraz prostota i możliwość rozbudowy. W efekcie Deskpro EP umieszczono w jednolitej, prostej obudowie, którą można ustawić poziomo (desktop), jak i pionowo (tower). Układ napędów komputera może zmienić każdy kto choć trochę orientuje się w budowie komputera, bez pomocy dodatkowych narzędzi.

Po otwarciu obudowy i zdjęciu płyty czołowej należy odłączyć przewody połączeniowe i zasilające od urządzeń (napędów) zainstalowanych w koszu na napędy 5,25", a następnie, po zwolnieniu blokady - wyjąć je. W miejscu tym, oprócz napędu dyskiekiet na specjalnych sankach, mogą być zainstalowane jeszcze dwa napędy, np. CD-ROM i nagrywarka. Po obróceniu o 90 st. i ponownym ich włożeniu pozostaje podłączyć wszystkie przewody (tu nie można się pomylić, gdyż grozi to problemami z uruchomieniem komputera) na swoje miejsca i obrócić (przełożyć) maskownicę w płycie czołowej. W zestawie dostarczane są dwie wersje odpowiedniej pokrywki z firmowym logo - poziomym i pionowym, montowanym zależnie od tego, jak komputer ma być ustawiony - po prostu wszystko musi być dopracowane w najmniejszych szczegółach.

W zależności od wybranego modelu klient ma do dyspozycji jedną z dwóch firmowych płyt głównych z najnowszymi układa-

mi Intela. Pierwsza, z chipsetem 440 EX, przystosowana jest do pracy z magistralą FSB 66 MHz i intelowskimi procesorami Celeron 266 MHz i Pentium II 266 - 333 MHz, druga - z chipsetem 440 BX - współpracuje z FSB 100 MHz i procesorami Pentium II 350 - 400 MHz obecnie.

Jako system operacyjny może być zainstalowana wersja OEM Windows 95 lub NT. W naszym komputerze był to Windows 95 jeszcze w wersji angielskiej.

Oczywiście w Polsce komputer Deskpro EP będzie dostępny z polską wersją systemu operacyjnego. Oprócz tego standardowo przeinstalowane jest oprogramowanie Compaq Intelligent Manageability służące do monitorowania podstawowych krytycznych parametrów komputera. Dostarczany jest też Compaq restore CD pozwalający na odtworzenie systemu w przypadku jakiegokolwiek awarii (do stanu, w jakim został zakupiony).

Animacja wizualna

Elsa Gloria-XXL to nowy produkt, dzięki któremu można jeszcze szybciej współpracować z magistralą AGP. Jest to też najszybsza karta graficzna.

Przeznaczona jest do wspierania procesów animacji, wizualizacji, modelowania 3D, CAD czy symulacji rzeczywistości wirtualnej. Wyposażono ją w procesor graficzny GLInt MX firmy 3Dlabs, wspierany procesorem potokowego przetwarzania geometrii GLInt Gamma. Ma 16 MB pamięci VRAM oraz 24-megabajtowy bufor lokalny pozwalający na równoczesne wykonywanie funkcji 3D: front i

konuje funkcje biblioteki OpenGL i Direct3D. Przetwornik 250 MHz pozwala wyświetlać obraz z rozdzielczością do 1920x1200 punktów w trybie TrueColor przy częstotliwości odświeżania obrazu 85 Hz przy pełnym wsparciu funkcji Z-bufor/podwójne buforowanie. Ponadto GLoria-XXL obsługuje monitory z proporcjami obrazu 16:10. Dzięki takiemu wyposażeniu karta sprawdza się w najbardziej wymagających zastosowaniach, takich jak DCC (Digital Content Creation) - profesjonalnej produkcji dla sektora mediów cyfrowych i na rynek rozrywki.



Sprzętowo wy-

Płyta dla Pentium II

Od 500 do 750 zł w zależności od konfiguracji trzeba zapłacić za nową płytę główną do procesorów Pentium II. Dzięki temu możemy zwiększyć częstotliwość nawet do 450 MHz.

Firma Elite Group wprowadza na rynek dwie nowe płyty główne dla procesorów Pentium II: ECS P6BX-A+ z najnowszym chipsetem Intela 440BX oraz ECS P6LX-A+ z chipsetem 440 LX. Obie płyty mają port graficzny AGP, zbudowane są w standardzie ATX, zastosowano w nich system automatycznej kontroli napięć zasilania i tempera-

tury procesora oraz sterowania wentylatorami. Model z układem BX obsługuje procesory Pentium II z częstotliwością do 450 MHz, wyposażony jest w szynę systemową FSB o częstotliwości 100 MHz, ma 5 slotów PCI, 2 sloty ISA, 3 gniazda na moduły DIMM. Model ECS P6LX-A+ umożliwia instalację Pentium II 233-333 MHz, oprócz gniazda rozszerzeń dla kart AGP zawiera 4 gniazda PCI i 3 ISA; istnieje możliwość zainstalowania trzech modułów DIMM. Wszystkie płyty główne firmy Elite Group objęte są dwuletnią gwarancją.

ZBIJAMY CENY ZAWODOWO

AKCJA PLAŻA

PIĘKA PLAŻOWA 40 cm	1,90 zł	MINI PONTON	18,90 14,90 zł
NARAMIENNIKI Z OBRAZKIEM	3,90 2,19 zł	ZESTAW: BASEN+KOŁO+PIĘKA	18,90 17,90 zł
KOŁO Z NADRUKIEM 20"	4,20 2,39 zł	LANGUSTA NADMUCHIWANA	22,90 zł
MŁYNEK DO PIASKU	2,90 2,40 zł	REKIN NADMUCHIWANY	23,90 zł
ZŁAP PIĘKĘ - KOSZYCZKI	6,95 5,90 zł	BASEN ROZPOROWY „AKWARIUM”	39,90 zł
PLASTIKOWY HELIKOPTER	7,90 5,90 zł	PONTON 2-OSOBOWY	46,90 39,90 zł
MATERAC 180x67 cm	9,90 zł	PONTON 3-OSOBOWY	63,90 zł

TEKSTYLIA

ESPADRYLE DAMSKIE I MĘSKIE	9,90 7,50 zł	T-SHIRT DAMSKI	13,90 9,90 zł
KLAPKI PLAŻOWE DAMSKIE, MĘSKIE	14,90 11,90 zł	KOMPLET NIEMOWLĘCY	13,90 11,90 zł
KLAPKI ZDROWOTNE DAMSKIE	18,90 13,99 zł	KOSZULE WIZYTOWE	49,90 17,90 zł
SANDAŁY MĘSKIE SKÓRZANE	34,90 29,90 zł	BERMUDY MĘSKIE	49,90 39,99 zł
JEANS MĘSKI	69,90 39,90 zł	KOSZULE WEEKENDOWE	68,90 45,90 zł

AKCJA BAGAŻ

WALIZKA 46 cm Z KÓŁKAMI	79,90 49,99 zł	TORBA PODRÓŻNA	105,50 84,90 zł
WALIZKA MIĘKKA 75 cm	79,50 54,90 zł	TORBA PODRÓŻNA Z KÓLKAMI I RĄCZKĄ	111,50 89,99 zł
WALIZKA SZTYWNA	199,90 119,90 zł	ZESTAW KABINÓWKA+TORBA+KOSMETYCZKA	135,50 99,99 zł

AUTO NA WAKACJE

ZAPACHY SAMOCHODOWE	1,90 1,49 zł	POLSKA SZCZEGÓŁOWY ATLAS DROGOWY 1:200 000	45,50 34,99 zł
„AZET” LETNI PŁYN DO SPRYSKIWACZY	7,90 6,90 zł	„CASTROL” GTX 15W40 5 l + koszulka gratis	67,90 58,90 zł
BAGAŻNIK DACHOWY „ITALY” NA JEDEN ROWER	34,90 28,90 zł	OPONY 135R12 „TERSUS” DO 126 p	64,90 61,90 zł

SUPER OKAZJE

NOŻYCE DO TRAWY	7,49 6,99 zł	OPRAWA OŚWIETLENIOWA OGRODOWA, STOJĄCA	64,90 49,90 zł
PÓŁKA PROSTA DREWNIANA 60x20 cm	11,90 9,90 zł	CZAJNIK BEZPRZEWODOWY „CLATRONIC” 1,7 l	78,90 64,90 zł
KRZESŁO SKŁADANE CZARNE „SKYROCK”	29,90 zł	GRILL ELEKTRYCZNY	119,90 99,90 zł
REGAŁ DREWNIANY 5-PÓŁKOWY 170x85x35 cm	54,90 39,90 zł	MATERAC SPRĘŻYNOWY „KOMFORT” 90x200	219,00 189,00 zł
		„RACLETT” KAMIENNA PŁYTA	289,00 249,00 zł

OFERTA WAŻNA DO 26.07.98r.

GODZINY OTWARCIA:

pon. - sob. 8.30 - 21.30 i niedz. 10.00 - 20.00

Centrum Handlowe w Gdańsku ul. Kartuska



DRODZY CZYTELNICY!

Proponujemy Państwu nową formę zamieszczania ogłoszeń drobnych. Każdy może nadać ogłoszenie z miejscowości, w której mieszka, bez potrzeby udawania się do naszych biur ogłoszeń. Wystarczy wyciąć z gazety i wypełnić kupon, liczbę słów - maks. 20 - należy pomnożyć przez cenę jednego słowa - 55 gr dla osób fizycznych, 51 gr + 22% VAT dla firm - i sumę wpłacić na nasze konto przekazem pocztowym. Dowód wpłaty i kupon prosimy przesyłać pod adresem naszej redakcji. Termin realizacji zlecenia w ciągu 7 dni od otrzymania kuponu.

OGŁOSZENIA DROBNE OGŁOSZENIA DROBNE

DZIENNIK POMORSKI **KUPON** DZIENNIK POMORSKI

Imię i nazwisko:
Adres:
Dział:
Treść ogłoszenia (do 20 słów)

Cena 1 słowa: 55 gr brutto - dla osób fizycznych, 51 gr + 22% VAT dla firm.

Kupon z dowodem wpłaty na konto: BIG Bank Gdański O/Tczew nr 11601380-70801-136-3

Bank Własności Pracowniczej S.A. O/Tczew nr 14101030-114-270-30

BRE S.A. O/Gdańsk nr 11401065-00-353738 - PLNCURR 1-45

prosimy

przesłać pod adresem: WYDAWNICTWO POMORSKIE 83-110 Tczew, ul. Gdańska 32 skr. poczt. 63

OGŁOSZENIA DROBNE OGŁOSZENIA DROBNE

NIERUCHOMOŚCI
01

SPRZEDAŁ tania II i III piętro 100 m², zabudowanie gospodarcze, działka 760 m² w Pełplinie, 40 tys. zł. Tel. (0531) 843-49, (0531) 889-38.

02/03/14.07

SPRZEDAŁ 3 ha ziemi na terenie Rokocin-Nowa Wieś, przy Starogardzie Gd. Tel. (069) 162-35-82, po godz. 20.00.

02/09/20.07

"ROM" Nieruchomości kupno-sprzedaż, wynajem, wycena, zarządzanie, Starogard Gd., ul. Sobieskiego 20, tel. (069) 162-35-11. Zapraszamy w godz. 10.00 - 17.00.

210120

SPRZEDAŁ gospod. o pow. 11 ha, klasy gleb. IV i V, z zabudowaniami. Tel. (069) 162-55-64, po godz. 18.00.

02/02/8.07

PRZETARG na budowę sklepu - poszukuję wykonawcy, ok. 400 m². Tel. (069) 162-87-60.

02/28/13.07

SPRZEDAŁ 5,23 ha ziemi, kl. III A, położonej w Kokoszkowach. Tel. (069) 162-15-67.

02/02/2.07

SPRZEDAŁ chlewnię murowaną z działką 0,36 ha, hydrofor, prąd 380V, w Zielonej Górze koło Lubichowa. Telefon (069) 162-48-75.

02/11/23.06

ZELGOSZCZ gosp. rolne 26,80 ha, dom, duże zabudowania - na każdą działalność, również przemysłową - sprzedam. Tel. (069) 188-50-39.

02/06/24.06

GOSPODARSTWO 26 ha k. Kwidzyna sprzedam, (055) 2610879

03/16b/20.07

SPRZEDAŁ mieszkanie 3-pokojowe, 54 m², 4 piętro, tel. (058) 6241958

03/04/15.07

SPRZEDAŁ dom, Kwidzyn ul. Mickiewicza 70. Wraz z działką o powierzchni 811 m². Wiadomość - Mickiewicza 7/43, tel. (055) 279-0131.

03/02/17.07

PILNIE i tanio sprzedam dom piętrowy z garażem i ogrodem, tel. (055) 2751735.

03/05/17.07

SPRZEDAŁ mieszkanie M-4, 3-pokojowe 50 m². Wiadomość (055) 2611144.

03

PAWILON 75 m² centrum, nadający się na mieszkanie. Sprzedam. Kwidzyn 261-08-79.

03/16d/20.07

SPRZEDAŁ dom wysoki parter z budynkiem gospodarczym o pow. 130 m² + sad winiowy. W rozliczeniu może być mieszkanie w bloku M-2 lub M-3. Cena 150000 zł. Kwidzyn ul. Przyrzeczna 10a, tel. (055) 279-36-20.

03/07/20.07

DOCHODOWY kiosk z lodami w Gardel. Sprzedam, (055) 261-08-79.

03/16c/20.07

PLAC pod budowę (Wielbark), cena do uzgodnienia. Tel. (055) 272-11-25.

04/07/17.07

SPRZEDAŁ gospodarstwo rolne o powierzchni 30 ha we ws. Blotnica. Henryk Rutkowski, tel. (055) 231-25-48.

04/10/6.07

SPRZEDAŁ gospodarstwo rolne z budynkami lub bez, 9,55 ha. Łukocin, tel. (069) 136-75-75.

05/07/16.07

SPRZEDAŁ dom, zabudowanie gospodarcze, 0,5 ha, Swarzyn-Zabagno 16 przy trasie Tczew-Starogard, po godz. 16.00.

01/11/20.07

SPRZEDAŁ ziemię 4 ha w Końcówcach. Tel. (055) 271-13-43.

01/07/16.07

SPRZEDAŁ gospodarstwo rolne o pow. 10 ha wraz z zabudowaniami. Tel. (069) 132-69-83, po 20.00.

05/27.07

ZIEMIA 12,5 ha, w tym dwa stawy, atrakcyjne położenie. Tel. (069) 136-92-38.

01/03/3.07

BIURO Obrotu Nieruchomościami "BORAD" Tczew, ul. Kopernika 1 czynne wtorek - piątek, w godz. 14.30 - 17.00, tel. (069) 132-42-59.

04/VAT

NIE LUBISZ zalać spraw urzędowych, cenisz swój czas, a chcesz sprzedać dom - mieszkanie - działkę zgłoś w Pośrednictwie Nieruchomości "DAW". Tel. (069) 33-80-01.

430102

AGENCJA Nieruchomości "Kwadrat", Tczew, ul. Dąbrowskiego 18, 1 p., 8.00 - 16.00, tel. (069) 132-17-97.

03/rach

Zarząd Gminy Lichnowy

ogłasza

przetarg ustny nieograniczony

na sprzedaż nieruchomości zabudowanej, położonej w Lichnowach na działce nr 54/3 o powierzchni 986 m² o nr KW 18931 stanowiącej stację paliw.

Cena wywoławcza nieruchomości wynosi 60 000 zł wraz z gruntem.

Warunkiem przystąpienia do przetargu jest wpłata wadium w wysokości 5% ceny wywoławczej tzn. 3000 zł.

Wadium należy wpłacić na konto Urzędu Gminy w Lichnowach BS Malbork O/Szymankowo nr 83030006-837-36011-11/1 z dopiskiem „przetarg CPN” w terminie do dnia 4.08.1998 r.

Wadium ulega przepadkowi w razie uchylenia od zawarcia umowy uczestnika, który wygrał przetarg.

Przetarg ustny odbędzie się w siedzibie Urzędu Gminy w Lichnowach dnia 7.08.1998 r. o godz. 11.00. Obecność oferentów obowiązkowa.

Bliższych informacji udziela się w Urzędzie Gminy w Lichnowach codziennie w godz. 8.00 - 14.00 w pokoju nr 17 lub telefonicznie 271 27 23 wew. 35.

03/4296

SPRZEDAŁ gospodarstwo rolne z budynkami, 15,05 ha, Żuławki 2 na Żuławach. Tel. (055) 247-16-53.

SPRZEDAŁ 1/2 bliźniaka. Malbork, tel. (055) 272-83-28.

04/25/13.07
SPRZEDAŁ dom w Tczewie albo pół domu. Tel. (069) 31-04-16.

05/05/20.07
SPRZEDAŁ dom wolno stojący, jednorodzinny, osiedle Górki, powierzchnia 110 m², działka 524 m². Tel. (069) 132-16-21.

01/23/20.07
SPRZEDAŁ dom z możliwością wykonywania działalności handlowo-usługowej. Tel. (069) 31-35-54.

01/09/17.07
SPRZEDAŁ dom parterowy, podpiwniczony, garaż, telefon, ogrzewanie gazowo-węglowe, działka 1000 m². Modrzewski, Nicponia, gm. Gniew, tel. grzeźnościowy p. Pydo (069) 135-29-05, od 20.00.

01/03/9.07
SPRZEDAŁ dom - Gniew, wolno stojący, komfortowy, wszystkie media, całość podpiwniczenia, garaż, zadbane ogród. Ul. Behrendta 8, tel. (069) 135-20-07.

01/06/1.07

SPRZEDAŁ piętrowkę wolno stojącą, z młodym sadem. Grudziądz, ul. Jesionowa 4.

136/GG
SPRZEDAŁ pół domu (100 m²) z budynkami gospodarczymi, 0,5 ha owocującego sadu w Nembrowie Wielkim 12, k. Kwidzyna.

PO910
DOM 1-rodzinny, 4 pokoje, kuchnia, przedpokój, łazienka, woda, siła, c.o. Zabrowo k. Ilawy, tel. (088) 48-11-82.

PO920

SPRZEDAŁ dom w szeregowcu w stanie surowym. Tel. (055) 272-40-35.

04/14/20.07
SPRZEDAŁ dom do remontu z dużą działką na Wielbarku. Malbork, tel. (055) 272-63-90.

04/02/15.07
MALBORK - szeregowiec skrajny, działka 500 m², pow. domu 270 m², cena 140 tys. zł. Tel. (055) 272-56-36.

04/02/20.07
SPRZEDAŁ 1/2 bliźniaka. Tel. (055) 272-33-63.

04/22/20.07
SPRZEDAŁ dom o pow. 107 m², cena do uzgodnienia. Wiadomość: ul. Pionierów 10, tel. (055) 272-60-68.

04/04/9.07
SPRZEDAŁ dom w zabudowie szeregowej w Malborku, stan surowy, zamknięty pod dachem. Tel. 0602 697 114.

02/07/13.07
SPRZEDAŁ dom w szeregowcu w stanie surowym. Tel. (055) 272-40-35.

04/02/15.07
MALBORK - szeregowiec skrajny, działka 500 m², pow. domu 270 m², cena 140 tys. zł. Tel. (055) 272-56-36.

02/01/15.07
SPRZEDAŁ mieszkanie M-3, 35 m², dwa pokoje, telefon, budynek ocieplony, okna plastikowe na al. Wojska Polskiego, Starogard, tel. (069) 162-23-80, po 18.00.

02/03/16.07
SPRZEDAŁ mieszkanie o pow. 84 m², parter, w miejscowości Zduny. Tel. (069) 162-12-52.

02/04/16.07
SPRZEDAŁ M-3, własnościowe w Starogardzie. Tel. (069)162-92-20.

02/04/16.07
SPRZEDAŁ 2 pokoje, 37 m². Tel. (069) 162-65-13.

02/05/16.07
KUPIEŁ M-4, 1 p., ewentualnie parter, 2 p., na os. Kopernika lub 60-lecia. Tel. (069) 161-22-33.

02/07/16.07

**WCZASY
DLA OSÓB Z NADWAGĄ
I PROBLEMAMI ZDROWOTNYMI**

oferujemy:

- utratę wagi
- gimnastykę ruchową
- opiekę lekarską
- zabiegi energetoterapeutyczne
- wypoczynek w Borach Tucholskich

Informacja:
Ośrodek Metrix, tel. (069) 182 13 13

OGŁOSZENIA DROBNE • OGŁOSZENIA DROBNE • OGŁOSZENIA DROBNE • OGŁOSZENIA DROBNE

SPRZEDAM mieszkanie 2-pokojo-
we, 40,4 m², na os. 60-lecia.
Wiadomość: Starogard, os. Pia-
stów 7/3, po 20.00.

02/05/20.07

SPRZEDAM mieszkanie 2-pokojo-
we, 60 m² z kuchnią, c.w., c.o.
Tel. (069) 162-90-65.

02/16/20.07

SPRZEDAM mieszkanie w Staro-
gardzie, 55 m², 2 pokoje, 1 pię-
tro. Tel. (069) 162-52-71.

02/10/20.07

SPRZEDAM mieszkanie własno-
ściowe, 2 pokoje, 51 m², garaż,
Antoni Jastrzębski, Dojne Maliki
8/10, gm. Stara Kiszewa 83-430.

02/08/9.07

WOLNY boks w Domu Handlowym
Rywał w Kwidzynie. Tel. (055)
279 36 80.

180063V

SPRZEDAM mieszkanie 52 m² w
starym budownictwie. Kontakt
23-24.07 w godz. 16.00-20.00
tel. (055) 279 50 69.

180062V

ZAMIENIĘ lub sprzedam mieszka-
nie własnościowe 75,45 m², 1 p.
(okna PCV, ogrzewanie gazowe,
gładz, wykupiony teren pod gara-
ż), stare budownictwo na terenie
mieszkania w bloku 48-50 m², z
dopłatą około 20000 zł. Kwidzyn,
tel. 279 33 92, po godz. 15.

03/17/13.07

PRABUTY - sprzedam mieszkanie
- 80 m² 1 p., 4-pok., garaż, działka
Wiadomość po 20.00, tel.
(087) 232066 w. 572.

03/04/14.07

SPRZEDAM mieszkanie na terenie
Kwidzyna, powierzchnia 85 m²,
parter, ul. Piłsudskiego, na biu-
ra, sklepy, działalność handlową,
tel. (055) 279 57-12

03/01/16.07

WYDZIERŻAWIĘ lokal sklepowy o
powierzchni 88 m² w Kwidzynie
- dobry punkt. Kontakt tel. (055)
279-37-52 po godz. 20.00.

180068V

POSZUKUJĘ kawalerki do wynają-
cia w Malborku. Tel. (055) 272-
62-98.

17/Vat

SPRZEDAM mieszkanie 49,20 m².
Malbork, tel. (055) 272-41-03.

04/05/20.07

ODNAJMIĘ mieszkanie komfortowe,
trypokojowe w Malborku. Tel.
0602 795 690.

04/01/10.07

SKLEP spożywczy z wyposaże-
niem, budynek murowany - 60
m², w miejscowości Stogi Mal-
borskie. Tel. 0601 670 805.

170296

4 POKOJE, 76,70 m², 1 piętro -
sprzedam. Malbork, tel. (055)
272-81-09, po godz. 18.00.

04/23/13.07

MAŁŻEŃSTWO rencistów poszuku-
je mieszkania na wsi, podejmą
każdą pracę. Tel. (055) 277-19-
70.

04/06/3.07

SPRZEDAM mieszkanie 3-pokojo-
we (73 m²), II p. w centrum, c.o.
- gazowe, zabudowy kuchni i
przedpokojów, telefon, stan bar-
dzo dobry, cena 80 tys. zł. Tele-
fon (055) 272-79-36, po godz.
20.00.

04/25/29.06

SPRZEDAM lub zamienię mieszka-
nie w Chorzwowie, 45 m², na po-
dobne w Elblągu do 50 m². Tel.
(055) 234-51-84.

120031

WIEŚ - własnościowe, 62 m², do
remontu, 2 pokoje, kuchnia, ła-
zienka, zamienię na 3-4 pokoje,
Tczew, może być zadłużone. Tel.
(069) 136-94-46.

05/01/20.07

ZAMIENIĘ mieszkanie 4 pokoje,
kuchnia, łazienka na 1 pokój z
kuchnią, łazienką. Tczew, ul.
Wojska Polskiego 27/5.

05/06/16.07

SPRZEDAM lub zamienię na mniej-
sze mieszkanie 76 m² z dopła-
tą. Tczew, tel. (069) 132-41-82.

01/29/20.07

SPRZEDAM lub zamienię mieszka-
nie 2-pokojo- we, 41,5 m², III p.,
telefon, w Tczewie na 1-pokojo-
we w Starogardzie Gd. lub w
Gdańsku. Tel. (069) 132-10-74.

01/16/20.07

SPRZEDAM mieszkanie 50 m² lub
zamienię na dwie kawalerki,
cena 58 tys. zł. Tel. (069) 31-25-
74.

01/01/20.07

ZAMIENIĘ mieszkanie kwaterek-
we M-4, na dwa M-2 w Tczewie.
Tel. (069) 132-70-08.

01/07/3.07

SPRZEDAM ładne mieszkanie, 3
pokoje, 55,38 m². Tczew, os.
Gamuszewskiego, tel. (069) 31-
59-65, (069) 33-81-42.

01/11/17.07

ZAMIENIĘ M-5, 85 m², kwaterek-
we na 2 mniejsze. Tczew, ul. Wł.
Jurga 5a/14.

01/08/17.07

ZAMIENIĘ M-2, 30, 19 m² na więk-
sze. Może być zadłużone. Tel.
(069) 132-73-23.

01/02/16.07

MIESZKANIE, 60 m², własności-
we, IX piętro, zamienię na mniej-
sze. Tel. (069) 31-27-60.

01/03/15.07

SPRZEDAM M-2. Tel. (069) 33-85-
62.

01/04/20.07

ZAMIENIĘ M-2 spółdzielcze, 1
piętro na M-3, parter lub 1 piętro
na os. Gamuszewskiego. Tel.
(069) 132-22-56.

www

SPRZEDAM M-2, 30 m², X p. na
Suchostrzygach z tel. Wiado-
mość w godz. 18.00 - 20.00, tel.
(069) 132-63-57.

05/16/13.07

KAWALERKĘ własnościową, Czy-
żykovo, 30 m², widna kuchnia,
IV p., zamienię na dwupokojo-
we. Tel. (069) 31-12-00.

05/17/13.07

ZAMIENIĘ M-2, spółdzielcze, os.
Gamuszewskiego na większe w
Tczewie. Tel. (069) 33-85-70.

01/05/7.07

TCZEW - mieszkanie dwupokoj-
owe, nowe, 90 m² - sprzedam lub
zamienię na dom w Pszczół-
kach. Tczew, ul. Topolowa, tel.
(058) 682-96-02, do godz.
17.00.

01/01/9.07

AGENCJA Nieruchomości "Palusz-
kiewicz", 83-110 Tczew, ul. Dą-
browskiego 20, tel. (069) 31-54-
94 od 12.00 do 17.00 sprzedam
M-3 Suchostrzygi, ul. Topolowa,
IV piętro, 52 m², M-3 ul. Pade-
rewskiego, parter, 47 m², M-4, ul.
Jana z Kolna 62 m², M-5, ul.
Jana z Kolna, 70 m², M-5, Su-
chostrzygi, ul. Topolowa 74 m².

040549

ZAMIENIĘ M-4, III p., na parter lub
domek. Tczew, tel. (069) 132-66-
43.

01/42/20.07

SPRZEDAM komfortowe M-5, 73,5
m², III p./IV, ul. Kasztanowa. Tel.
(069) 31-62-23.

430023

ZAMIENIĘ M-5 na dwa mieszkania
M-2 i M-3. Tczew, tel. (069) 132-
64-33.

430103

SPRZEDAM mieszkanie dwupoko-
jowe, 44 m² w Starogardzie Gd.
Tel. (069) 161-21-86.

02/33/20.07

M-4 Tczew, stare budownictwo, 68,5
m², II piętro. "DAW" Nieruchomo-
ści, tel. (069) 33-80-01.

430100

SPRZEDAM kawalerkę, włas-
ności, II piętro, 19 m², centrum
Kwidzyna, 41 tys. zł. Tel. (088)
46-88-28.

PO928

KUPIĘ w Sztumie lub Kwidzynie,
Grudziądzu 3 pokoje do 60 m², I
lub II p., zamienię M-4, 48 m² w
Górze Kalwari, Warszawy, tel.
(022) 72-72-788.



WYDZIERŻAWIĘ pomieszczenia o
pow. 100 m² na działkość.
Skórcz, tel. (069) 182-46-53.

PAWILON handlowo-usługowy, 76
m². Oczekuję współpracy lub
odnajmę. Tel. 0602-79-06-73.

POSZUKUJĘ kawalerki do wynają-
cia na terenie Starogardu Gdań-
skiego - pilnie. Tel. (069) 162-60-
35 od 10.00 do 18.00.

ODDAM w najem nowy lokal, 42 m²
+ zaplecze. Starogard, tel. (069)
162-30-10.

ODDAM w dzierżawę pomieszcze-
nia warsztatowe, 150 m², siła,
socjalne, plac, na magazyn, ci-
chę produkcję w Starogardzie.
Tel. (069) 161-11-48.

WYDZIERŻAWIĘ pomieszczenie,
60 m², w Starogardzie przy ul.
Szwolęzów z możliwością
adaptacji na działalność produk-
cyjną lub magazynową (prąd,
woda, siła). Tel. (058) 622-06-81.

MŁODE małżeństwo poszukuje
mieszkania do wynajęcia. Tel.
(069) 162-06-70.

PILNIE poszukuję do wynajęcia
mieszkania lub pokoju w Staro-
gardzie. Tel. (069) 162-69-19,
162-65-52.

POMIESZCZENIA na biura lub ga-
binyetne Starogardu Gd., oddam
w najem. Tel. (069) 161-06-14
lub (069) 161-19-20.

WYNAJMIĘ lokal ino, gabinet
lekarski lub biuro. Wiadomość:
Starogard Gd., tel. (069) 162-39-
23.

NABIURA, gabinyet 9 pomieszczeń
(18-50 m² każde) w budynku
naprzeciwko Urzędu Miejskiego
w Starogardzie. Tel. 0602-39-97-
42.

FIRMA poszukuje dużego lokalu do
wynajęcia (pow. 150 m²) w cen-
trum Starogardu. Tel. 090-53-53-
01.

ODDAM w dzierżawę pomieszcze-
nia magazynowe. (055) 279 22
42; 0 90538805.

POSZUKUJĘ pokoju do wynajęcia
- Kwidzyn - najbliższa okolica.
Tel. 0 602 689 275.

WYDZIERŻAWIĘ budynki magazy-
nowe o pow. 800 m² z placem
0,40 a na działkość - przy ul.
Kościuszki 43 oraz wydzierżawię
mieszkanie umebrowane o pow.
60 m² przy ul. Słowackiego, Kwi-
dzyn, Polna 3, tel. (055) 279 22
06.

DO WYNAJĘCIA M-3, płatne za pół
roku z góry. Tel. (055) 279-29-
66.

POSZUKUJĘ do wynajęcia kawa-
lerki lub 2-pokojowego. Tel.
(055) 279-55-58.

SZUKAM współlokatorów na miesz-
kanie 2-pokojowe - 300 zł, plus
opłaty eksploatacyjne. Tel. (055)
279 55 58.

DO WYNAJĘCIA: cztery pomiesz-
czenia o pow. 100 m² na biuro -
Kwidzyn, ul. Sportowa 2; po-
mieszczenie magazynowe o
pow. 200 m², dozоровane całą
dobę, ul. Sportowa 2. Tel. (055)
279 46 48 lub 279 48 45 w godz.
7.00-16.00; kom. 90502884.

WYNAJMIĘ mieszkanie dwupokojo-
we 36 m² w Kwidzynie, przy ul.
Mickiewicza. Wiadomość: (055)
279 72 37.

WYNAJMIĘ pomieszczenie
biurowe 20 m² Kwidzyn tel.
2610888

POSZUKUJĘ mieszkania do wyna-
jęcia w Kwidzynie, odstępne 300
zł miesięcznie (055) 2751263 po
16.00

POSZUKUJĘ kawalerki, małego
mieszkania do wynajęcia, tel.
(055) 2611075

DOMEK letniskowy Bory Tucholskie
(Osowo Leśne) sierpień - paź-
dziernik. Tel. (055) 272-89-70.

WYDZIERŻAWIĘ pomieszczenie
produkcyjno - handlowe - usłu-
gowe w Śródmieściu. Malbork,
tel. 0601 651 694.

POKOJE gościnne w Ryjewie - ta-
nio. Tel. (055) 272-62-29 po
16.30.

KWATERA prywatna, wolne poko-
je cały rok, blisko morza - Wła-
dysławowo. Tel. (058) 674-19-
39.

POMIESZCZENIA biurowe do wyna-
jęcia, znakomite położenie,
sąsiedztwo wielu firm. Centrum
BOA, Malbork, ul. Wojska Pol-
skiego 91, tel. (055) 272-33-48.

ODDAM w dzierżawę magazyn, 600
m². Malbork, tel. (055) 272-62-
98.

POSZUKUJĘ do wynajęcia po-
mieszczenie w Kwidzynie o pow.
40 - 50 m² na działalność usłu-
gowo-handlową - pilnie. Tel.
(055) 272-17-91, po 20.00.

NOCLEGI: przytulnie, niedrogo.
Pensjonat „U Błażeja”. Malbork,
ul. Saperów 4, tel. (055) 272-30-
81.

MIESZKANIE, 48 m², 2 pok. - wy-
najmę. Tel. (069) 31-72-35.

MIESZKANIE do wynajęcia w Mal-
borku. Tel. (055) 272-70-92,
0601-63-54-87.

MIESZKANIE - 4 pokoje, 108 m²,
na Górkach wynajmę na stałe.
Tel. (069) 31-19-22.

WYNAJMIĘ pokój z kuchnią letni-
kom. Osiek, wiadomość: tel.
(069) 31-45-11, po 19.00.

ODDAM w najem pomieszczenie
magazynowo-handlowe o pow.
125 m² w Starogardzie Gdań-
skim. Tel. (069) 162-46-68.

LOKALE od 30 do 60 m² na
handel lub usługi w Tczewie -
tanio do wynajęcia. Tel. 090-54-
22-13.

WYNAJMIĘ dom firmie. Tel. (069)
132-54-69, 132-73-43.

HSI w Tczewie wydzierżawię lo-
kal przy al. Solidarności 9, 55 m².
Tel. (069) 31-50-60, 31-40-65.

ODDAM w najem pomieszczenia
magazynowo-handlowe o pow.
125 m² w Starogardzie Gdań-
skim. Tel. (069) 162-46-68.

TCZEW - atrakcyjne pokoje biu-
rowe przy pl. Hallera 23, ogładać
codziennie 9.00 - 13.00, tel.
0601-52-17-19.

POMIESZCZENIA handlowe, cen-
trum Tczewa. Tel. 0601-66-39-
29, (058) 682-37-39.

ODDAM w najem lokal w centrum
Tczewa. Tel. (069) 31-31-63.

LOKAL na działalność gospo-
darczą 100 m² + zaplecze - oddam
w najem. Tel. (069) 31-28-
34, 0602-67-68-60.

WYDZIERŻAWIĘ pomieszczenia o
powierzchniach: 214 m², 81 m²,
35 m², 277 m² z przeznaczeniem
na działalność handlową. Tczew,
ul. Głowackiego 6, Tel. (069) 31-
06-05 wew. 31, 31-06-46 wew.
31.

FIRMA odda w najem pomieszcze-
nia biurowe o pow. 85 m², pię-
tro. Tel. (069) 563-93-78.

LOKALE z telefonem dla firmy, po-
koje mieszkalne do wynajęcia od
zaraz. Tel. (069) 31-32-62,
Tczew, ul. 1 Maja 24.

DZIAŁKI budowlane - sprzedam.
Pelplin, tel. (069) 136-34-93

SPRZEDAM działkę rzemieślniczo-
budowlaną w Rokocinie k. Staro-
gardu, 2500 m² przy głównej
trasie. Tel. (069) 162-93-04.

DZIAŁKI budowlane - sprzedam.
Pelplin, tel. (069) 136-34-93

SPRZEDAM działki mieszkaniowo-
rzemieślnicze o pow. 1400 m²-
2400 m², z pełną dokumentacją,
nad szosą. Tel. (089) 162-08-25.

SPRZEDAM działkę 3,75. Tel. (069)
162-58-30.

MALBORK - sprzedam działkę han-
dlowo - usługową, piwnice ukon-
kowane 645 m², bardzo dobra lo-
kalizacja, uzbrojona. Tel. (058)
686-38-44, fax (058) 686-64-54.

DZIAŁKĘ budowlaną, szereg na
Wielbarku - sprzedam. Malbork,
tel. (055) 272-73-77.

DZIAŁKI budowlane w Malborku -
sprzedam. Tel. (055) 272-62-98.

SPRZEDAM działkę budowlaną o
powierzchni 730 m² w Czartlinie.
Tel. domowy (069) 132-59-39,
tel. (069) 132-42-59.

DZIAŁKĘ bliźniaczą - Górki, zdecy-
dowanie sprzedam. Tel. (069)
132-17-97, cena 7500.

OGŁOSZENIA DROBNE • OGŁOSZENIA DROBNE • OGŁOSZENIA DROBNE • OGŁOSZENIA DROBNE

STAROGARD, centrum - działka handlowa - sprzedam. Tel. 0602-46-66-65.

PO896

SPRZĘDAM działkę uzbrojoną, 820 m², Osiek k. Skórcza. Wiadomość Kazimierz Dembek Pączęwo.

PO922

SPRZĘDAM działki 1 ha, 0,75 ha - budowlane przy lesie. Tel. 090-50-51-20.

PO926



GARAZE blaszane - produkcja, montaż. Tel. 0602-33-73-17.

210110

SPRZĘDAM miejsce pod garaż Kwidzyn, ul. Polna. 0602 644-016

03/09/20.07

SPRZĘDAM garaż blaszak z prądem w okolicy os. Południe w Malborku. Tel. 0601 651 694.

04/08/20.07

SPRZĘDAM garaż murywany. Tel. (055) 272-81-09, po 18.00.

04/23/13.07

SPRZĘDAM garaż przy ul. Ceglarskiej. Tel. (069) 31-77-99.

01/16/13.07

SPRZĘDAM garaż murywany. Tel. (069) 31-39-00.

040349

GARAZE blaszane ocynk. Tel. (058) 344-88-77.

03/VAT

GARAZE blaszane - tynk. Tel. (058) 344-88-77, Gdańsk, ul. Chwaszczyńska 2A, róg Twardziej.

03/VAT



KRÓLKI, nutrie - skóry. Tel. (069) 182-47-22.

05/10.06

KUPIĘ każdą ilość używanych palet euro. (055) 279 22 42; 0 90538805.

03/05/19.06

KUPIĘ telefon komórkowy bez aktywacji sieci Plus Kwidzyn, tel. 601662995

17/20.07

ANTYKI - kupię, stare meble (nawet uszkodzone i niekompletne), szafy, komody, serwantki, biurka, stoły, krzesła, fotele, kanapy itp., zegary, żyrandole, lampy naftowe i inne staroci. Malbork, tel. (055) 272-48-54.

04/02/30.06

KUPIĘ pszenicę. Tel. (058) 682-32-03, (069) 132-60-69, po godz. 17.00.

040351

GORCZYCĘ. Tel. (069) 136-76-86.

01/14/6.04



ZATRUDNIĘ kierowcę kat. C + E. Tel. 0602-78-51-33.

02/03/16.07

"STALKON" w Nowej Wsi k. Starogardu Gd. zatrudni spawaczy elektrycznych. Tel. (069) 188-43-73.

02/05/20.07

PODEJMIĘ pracę chałupniczą. Tel. (069) 182-10-31.

02/14/20.07

CUKIERNIK - czelednik potrzebny. Starogard, tel. (069) 162-47-67.

02/17/20.07

PODEJMIĘ pracę jako kierowca do 3,5 t, grupa inwalidzka. Tel. (069) 162-55-28.

02/10/20.07

MURARZA do wykonania słupów ogrodzeniowych oraz brukarzy do ułożenia ok. 100 m² kostki - zatrudnię. Starogard Gd., ul. Kolejowa 26D, tel. (069) 161-37-28, wieczorem.

02/35/20.07

PRACA w Anglii - sprzątanie w hotelu. Informacja, tel. (069) 161-30-75.

02/05/9.07

CHCESZ zdobyć atrakcyjny zawód doradcy finansowo-ubezpieczeniowego - zgłoś się do biura Futura-Investments w Starogardzie, ul. Lubichowska 55, tel. (069) 162-83-20 lub 161-11-12, w godz. 8.00 - 16.00. Zapewniamy pracę w miejscu zamieszkania.

210114

ZATRUDNIĘ stolarza (emeryta). Starogard Gd., ul. Chojnicka 56.

210111

MOŻLIWOŚĆ zdobycia atrakcyjnej pracy powiązanej z dokonującą się reformą ubezpieczeń społecznych. Preferujemy osoby ambitne i dynamiczne. Starogard, tel. (069) 162-32-92, Tczew, tel. (069) 132-32-40.

210085

ZATRUDNIĘ panie z aktualną książeczką zdrowia w przetwórnicy ryb, tel. (055) 279 1868 w godz. 7.00-15.00.

03/12/20.07

ZATRUDNIĘ kierowcę - handlowca, wykształcenie średnie, tel. (055) 2791868 godz. 7.00-15.00.

03/12a/20.07

PRACA dodatkowa - sprzedaż kosmetyków, tel. (055) 2796645.

03/07/15.07

CHĘTNIĘ zaopiekuję się dzieckiem, tel. (055) 2611075.

03/03a/15.07

ADRESOWANIE formularzy - bezpłatna informacja (koperta + znaczek). Grzegorz Bartczak, ul. Kraszewskiego 21, 82-200 Malbork.

04/15/20.07

SZEWCA szuka pracy lub podejmie pracę chałupniczą. M. Pazik, Malbork - Grobelno 6.

04/09/20.07

ZATRUDNIĘ tęgoczaną absolwentką po szkole handlowej. Malbork, ul. Sprzymierzonych 119, sklep ogólnospożywczy.

04/13/14.07

POPROWADZĘ księgowość małych firm i sklepów, podatki, ZUS, VAT. Tel. 0601 635 647.

04/04/15.07

PRACA dla młodych, dobre zarobki, przyjmujemy tylko 5 osób. Tel. 0602 687 381.

04/01/16.07

ZATRUDNIĘ kierowców sam. Jelcz + przyczepa 18t. Stare Pole, tel. (055) 271-31-61.

04/21/20.07

ZATRUDNIĘ samodzielniego, wykwalifikowanego i odpowiedzialnego na dobrych warunkach. Malbork, tel. (055) 272-71-29, po 20.00.

150073

PILNIE zatrudnię główną księgową do pełnej księgowości, znajomość komputera, staż pracy, referencje. FOTOMAT Malbork, tel. (055) 272-24-37.

17/vat

2000 zł każdemu za umieszczenie reklam na pojazdach, budynkach lub działkach. Informacje: znaczek 5.85 zł. Agencja Reklamowa, 02-303 Warszawa 79, box 171.

200329

ZATRUDNIĘ wykwalifikowanych stolarzy w Kaliningradzie. Telefon: (112) 44-39-23, 44-99-30.

120030

PILNIE zatrudnię osobę ze zdolnościami plastycznymi. Nie wymagane wykształcenie i prezentacja. Może być osoba starsza lub niepełnosprawna. Tel. 0601-67-75-87.

120034

DEALERÓW do sprzedaży filtrów zatrudni firma. Tel. (058) 305-48-54.

120035

PODEJMIĘ pracę chałupniczą. Tel. (069) 532-00-36.

05/09/20.07

PILNIE zatrudnię księgową w sklepie do pełnej księgowości - znajomość komputera, staż pracy. Tel. (069) 532-00-10.

020037

ZARZĄD Stowarzyszenia Kupców Tczewskich "Świt" przyjmie do pracy rencistkę z praktyką w prowadzeniu biura z podstawową obsługą komputera, oraz doradcę - rencistkę ze szkolenym psem. Zgłoszenia - Biuro Stowarzyszenia na Manhattan, tel. (069) 132-53-42.

020036

POSIADAM samochód dostawczy izolermat, ładowność 3t. Oczekuję propozycji pracy. Telefon (069) 132-15-06, kom. 0602-60-12-11.

05/04/15.07

PILNIE zatrudni firma murarzy na budowę w Tczewie. Tel. 0602-13-34-23.

040358

POSZUKUJĘ praktyki do przyczenia w drugim roku w zawodzie blacharz samochodowy. Tel. (069) 132-72-46.

01/5/15.07

ZAOPIEKUJĘ się dzieckiem. Tel. (069) 532-48-24.

05/07/13.07

BIURO Promocji i Reklamy zatrudni osoby z samochodem - wysokie zarobki. Tel. (069) 532-00-23, godz. 8.00 - 11.00, 18.00 - 22.00.

05/02/10.07

INSTRUKTORA nauki jazdy - zatrudnię. Telefon (069) 31-38-54.

040522

MASARZY, rzeźników, ubojowców, garnażerów - wynajmie ubojnia drobiu Gil-Drob w Baldowie k. Tczewa. Mężczyźni, kobiety, wiek do 45 l., wymagana książeczka zdrowia. Atrakcyjne zarobki. Telefon (069) 132-29-87.

040520

CHAŁUPNICTWO: zbyt-zaopatrzenie, materiały do pracy po otrzymaniu znaczka za 6,20. "Master-Partners", box 7, 73-250 Dobiegniew.

040515

SPAWACZ elektryczny + argon, ślusarz do obróbki stali nierdzewnej. Tel. (069) 31-09-41.

040349

ZATRUDNIĘ młodego mężczyźnię (uregulowany stosunek do zasadniczej służby wojskowej), wykształcenie zawodowe. Przyjmę uczennicę, uczniów i stróża z Wejherowa, okolice. Tel. (058) 672-03-65, w godz. 8.00 do 18.00.

460075

PRACA w Niemczech. Grudziądz, tel. (051) 250-73.

130/GG

ZATRUDNIĘ 3 mężczyźni, chętnie rencistów do przyrządzenia. Tel. (058) 188-25-87.

PO917

ATRAKCYJNY sposób na dorobienie do pensji. Tel. 0603-16-03-43.

PO916



PRZEDPŁATY Auto-Tak odsprzedam - Maluch, samochód do odbioru. Tel. (069) 31-27-23, po 20.00.

01/05/20.07

ZAMIENIĘ fiata 126p, 1985 r. na większy. Telefon (069) 31-25-87.

01/06/20.07

CZĘŚCI używane: mazda 323, peugeot 305, talbot, opel, vw, fiat panda, 126p. Tczew, ul. Spółdzielcza 6, telefon (069) 31-25-87.

040543

UŻYWANE części do samochodów zachodnich i japońskich. Tczew, ul. Kościuski 14, tel. (069) 532-48-57 lub 0602-31-58-84.

050425

AKUMULATORY - hurt - detal. Tczew, ul. Wigury 29, tel. (069) 31-61-13.

03/VAT



PIASKOWANIE, malowanie naczip, przyczep, ram, konstrukcji itp., także u klienta, szkiełkowanie (aluminium, mosiądz itp.). "POL" P.P. Gdańsk, ul. Banińskich 16, tel. 090-53-67-60.

210113

SPAWANIE wszystkich wyrobów plastikowych. Starogard-Janowo, ul. Pelplińska 15, tel. 0602-34-74-28.

210587

SPAWANIE zderzaków, lamp, chłodnic itp. Starogard, ul. Zachodnia 4, tel. 0602-31-91-77, godz. 9.00 - 17.00.

210563

SZYBY samochodowe, osobowe, ciężarowe, autobusy, uszczelki, sprzedaż, montaż. Malbork, ul. Głowackiego (vis-avis "Malaga"). Tel. 0601 661 903.

170083

KOMIS samochodowy Malbork, al. Wojska Polskiego 92 (Agroma) przyjmuje do sprzedaży samochody wszystkich typów i roczników. Polecamy kredyty samochodowe na bardzo dogodnych warunkach. Telefon (055) 272-33-01 wew. 16 lub 0601 626 847.

17/vat

TRANSPORT 5 t, kraj, skrzynia, plandeka, f. VAT. Tel. (069) 136-16-53.

040359

SPROWADZANIE aut z Europy, najtaniej, transport, pomoc drogowa 24 h. Telefon 0602-65-32-88.

040352

FORD transit - tanio. Tel. 0601-66-39-19.

020545

TANIO usługi transportowe - sam. izolermat do 2t oraz samochód skrzyniowy, 14-18 ton. Tel. (069) 136-93-60.

040329

AUTOALARMY, immobilizery, blokady, centralzamki, radiomontaż. "Phenix", 83-110 Tczew, ul. Jagiellońska 55, tel. (069) 31-12-25.

040429

AUTO-GLAS Malbork - szyby samochodowe: osobowe, ciężarowe, dostawcze - sprzedaż, montaż, serwis opon. Dębica, autoryzowana stacja. Malbork, ul. Rakowiec 4, tel. (055) 272-82-99.

11/VAT

AUTO-GLAS Tczew - szyby samochodowe: osobowe, ciężarowe, dostawcze - sprzedaż, montaż. Tczew, ul. Głowackiego 6 (STW), tel. (069) 31-06-05 wew. 38, tel. kom. 0601-61-84-73.

11/VAT



AUDI 80, 1,8s 1987 r. perła metalik 94r. w kraju. Mitsubishi galant 1,6 GLX 87r. metalik stan idealny. Tel. (055) 2751236. Ciągnik MTZ 82r. nowe ogumienie, akumulatory tanio, tel. (055) 275-12-36.

03/08/20.07

AUDI 80, 1,6 diesel, 1985 rok, przejściówka, srebrny metalik. Tel. (069) 182-44-68.

02/03/20.07

AUDI 100, pojemność 1,6, rok prod. 1981, stan bdb. - tanio. Tel. 0602-57-40-11.

02/04/20.07

AUDI 80, 1982 r. Tel. (069) 12-46-31.

01/08/20.07

AUDI 80, 1,8i, rocznik 1988. Tel. (069) 136-31-93.

01/14/20.07

AUDI 80, 2,0 E, 1992 r. Tel. (069) 182-45-38.

02/01/09.07

AUTOCZĘŚCI - używane i nowe, reflektory, zderzaki, chłodnice, lusterka, elementy blacharskie, bardzo duży wybór do samochodów europejskich, japońskich, koreańskich, amerykańskich. Tel. 090-53-73-05, Starogard Janowo, ul. Pelplińska 11, 1 km za tablicą Starogard wylot na Skórcz.

210547

AUTOHANDEL Malbork, ul. 500 - lecia 54.

170066

DACIA, 1991, 71 tys. km, biała, stan bdb., przegląd 7,98, 4900 zł. Tel. (058) 623-00-93, 627-07-94.

290013

SPRZĘDAM okazjnie daewoo tico, 1998 r. produkcji, 500 km przebiegu. Tel. (069) 136-11-71.

05/11/13.07

DAEWOO nexia, 1,5 biała, 1996 r. Tel. (051) 398-89, po 19.00.

135/GG

SPRZĘDAM Daewoo Espero 96/97, 1,8 26.000, (055) 2610879.

03/16a/20.07

ETZ 250, 89r., 12000 przebiegi, c. 850 zł; fiat 126p, 84r., c. 1100

OGŁOSZENIA DROBNE • OGŁOSZENIA DROBNE • OGŁOSZENIA DROBNE • OGŁOSZENIA DROBNE

AUTOKOMIS
PH „RYDWAN”
Malbork-Kaldowo, ul. Wałowa 22
SPRZEDAŻ-SKUP-ZAMIANA
RATY
tel. 0601 62 22 68
0601 67 08 05
czynne:
pn. - sob. 9.00 - 17.00
niedz. 11.00 - 16.00

FIAT 126p, r. 1979/80, stan dobry, cena 800 zł. Malbork, ul. Grudziądzka 31A/9A, po godz. 17.00.
04/09/13.07

FIAT 126p, 1988 r., c. 2 500 zł. Malbork, Michałowskiego 2F/3.
04/26/13.07

FIAT uno, 60s, 1993 r., pojemność 1,1 l, pięciobiegowy. Tczew, tel. (069) 31-21-90.
01/21/13.07

FIAT 126p, 650, 1985 r., po przeglądzie. Tel. (055) 271-21-20.
340197

FIAT 126p, FL, rok prod. 1989. Tel. (069) 162-74-25.
02/02/3.07

FIAT 126p, 89 rok. Zenon Lamek, Mała Słońca.
05.01/30.06

FIAT 126p, 1986, 1,6 PLN. Tel. (069) 31-23-42.
01/17/20.07

FIAT cinquecento 700, rok produkcji wrzesień 1996. Tel. 0602-33-15-13.
01/01/17.07

FIAT 126p, 1985 r., przegląd do 4,99, blacharka po remoncie, stan techniczny dobry. Tel. (069) 132-53-93, do 9,30, po 21.00.
01/12/20.07

FIAT 125p, po remoncie lub zamianę. Tel. (069) 161-34-30.
02/36/20.07

FIAT 126p, 1988 rok, czerwony. Tel. 0602-49-88-60.
02/17/20.07

FIAT 126 el, zielony, rok 1995, bogata wersja. Tel. (069) 161-21-43.
02/21/20.07

SPRZEDAŻ fiata 126p, rok prod. 1990 Cicholewy 27, tel. (069) 162-15-76.
01/28/20.07

SPRZEDAŻ fiata uno, pojemność 1,0, rok produkcji 1990. Tel. (069) 295-83.
02/22/20.07

SPRZEDAŻ fiata 126p, rok produkcji 1990. Tel. 0602-83-71-19, 0602-82-993.
02/22/20.07

FIAT 126p, 1985 r., niebieski, alternator. Tel. (069) 182-44-51.
02/28/20.07

FIAT 126 el, 1994 rok, zielony, przebieg 18 tys. km - sprzedam lub zamienię na starszego. Skórcz, tel. (069) 182-44-59.
02/28/20.07

CINQUECENTO 704, 1996 r., zielony met., zadbane - sprzedam lub zamienię na 126p. Tel. (069) 182-44-51.
02/28/20.07

FIAT uno, 1,0, rok prod. 1994, 5-drzwiowy, zadbane. Tel. (069) 162-00-97.
02/25/20.07

FIAT 126p, FL, rok prod. 1987, niebieski. Tel. (069) 162-00-97.
02/25/20.07

AUTO-HANDEL
Firma „MAR-POL”
Malbork, al. Wojska Polskiego
tel. (055) 272-83-33,
tel. (0-601) 64-21-16
KOMISOWA SPRZEDAŻ
SAMOCHOĐÓW
AUTO-POMOC CALODOBOWA
Pełna obsługa ratownika.
Autoryzowany agent INVEST BANK S.A.

FIAT 126p, 90 r. - sprzedam. Tel. (069) 162-42-86.
02/20/20.07

SPRZEDAŻ fiata 126p, rok produkcji 1988. Wiadomość: Skórcz, ul. Orzechowa 1, wjazd z ul. Ogrodowej. Henryk Muchowski, tel. (069) 182-48-48.
02/14/20.07

SPRZEDAŻ tania fiata 126p, rok prod. 1992, radiomagnetofon, alarm na pilota, nadkola, zabezpieczenie kół, lotnicze siedzenia, biały. Tel. (069) 161-25-15.
02/13/20.07

SPRZEDAŻ fiata 125p, 1500, rok 85. Tel. (069) 162-42-94.
02/11/20.07

PO przystępnej cenie fiata 126p, 91 r., czerwony, stan idealny. Lubichowo, ul. Mickiewicza 20.
02/09/20.07

FIAT uno, 94 r., 5-drzwiowy, kupiony w salonie, cena 15,3 tys. zł. Tel. (069) 162-08-91.
02/01/20.07

FIAT 126p, 1994 r., szmaragdowy, cena 7600. Tel. (069) 161-67-24.
02/06/20.07

SPRZEDAŻ uno 45S, pięciodrzwowy, rok prod. 1993. Tel. (069) 136-10-57, cena do uzgodnienia.
02/04/20.07

FIAT uno 45 - sprzedam, pojemność 900 cm³, 1985 r. Tel. (069) 162-40-61 wew. 318.
02/02/20.07

SPRZEDAŻ fiata 126p, 1989 r. Tel. 0602-37-60-90, Jabłówko 45, gm. Bobowo.
02/04/16.07

SPRZEDAŻ fiata 126p, rok 1986. Wiadomość: Janusz Kuśnier, Ocypel, tel. (069) 182-13-53, cena 2500 zł.
02/02/16.07

SPRZEDAŻ silnik fiata uno, 1300 cm³D, 1986 r., przebieg 110 tys. Tel. 0602-58-71-30, tel. (069) 161-88-11.
02/38/13.07

FIAT Brava 16, 1,6V, rok prod. 1996, bardo metalik, bogate wyposażenie. Tel. (069) 31-31-03, po 19.00, cena 31800.
01/39/20.07

FIAT 126p, stan b. dobry, rocznik 1983, lipiec, przebieg 62 tys. km. Tel. (069) 132-51-66, po 18.00.
01/28/20.07

FIAT 126p, kol. czerwony, przebieg 79 tys. km, rok 1991. Tczew, tel. (069) 31-32-38.
05/08/14.07

FIAT 126p, rok prod. 1983. Tczew, ul. Wąska 35/10.
05/01/17.07

FIAT 126p, rok prod. 1979, cena do uzgodnienia. Tel. 777-55-52.
05/04/20.07

FIAT 126p, rok prod. 1982, kol. kość słoniowa. Tczew, tel. (069) 132-16-29.
05/08/20.07

FIAT 126p, 83r., alternator, lotnicze siedzenia, cyfrowe radio + głośniki, uchylne boczne szyby, ogrzewana szyba, podłokietniki, pasy bezpieczeństwa, automat wycieraczek, stan idealny (po gruntownym remoncie), cena do uzgodnienia. J. Hlibner, Tczew, ul. Piaskowa 1/3.
04/17/20.07

FIAT 126p ekx „Maluch”, 1997r. Tel. 0601 643 309.
04/01/17.07

SPRZEDAŻ fiata 126p, 1986/87 w dobrym stanie. Wiadomość: tel. kolejowy wew. 427 Malbork w godz. 7.00 - 15.00.
04/13/20.05

FIAT punto 60 SX, 1995, czarny, cena 23200. Tel. (055) 272-45-70.
04/23/20.07

SPRZEDAŻ fordą escorta, poj. 1,3, rok 1986, pięciodrzwowy, szyberdach, możliwość zamiany. Tel. (055) 2752950
03/04/17.07

FORD transit, 2,5 D, rok prod. 1991, podwyższony, oszklony, stan dobry - sprzedam lub zamienię na osobowy. Tel. (055) 279 47 21.
03/02/13.07

FORD Fiesta, 1,3, 94 r., wtrysk, kat., centr. zamek, szyber, lekko uszkodzony lewy przód, cena 12000. Kwidzyn, tel. (055) 279-36-15
03/17/20.07

PILNIE ford taunus. Tel. (055) 279 12 98.
03/03/10.07

FORD fiesta, 1988, 1,1, benzyna - sprzedam lub zamienię na fiata 126p z dopłatą. Tel. (055) 279 53 84.
red.

FORD escort 1,8D, rok prod. 1995, granat, bogata wersja, c. 26.500, sprzedaję lub zamiana. Tel. 090 520 109.
04/03/17.07

FORD taunus kombi, 1600, 1982 rok, po lekkim wypadku lub sprzedam w całości lub na części. Tel. (055) 272-22-46.
150078

FORD fiesta 957 cm³, 83 r., wersja przejściowa. Cicholewy 23, gm. Starogard Gd.
02/06/20.07

SPRZEDAŻ escorta 1,4, stan bardzo dobry, ABS, rok prod. 1987/88, cena do uzgodnienia. Tel. (069) 136-10-57.
02/06/20.07

FORD escort, 1,8D, 1991 r. Tel. (069) 162-45-62.
02/04/20.07

FORD fiesta, 1,4 CLX, katalizator, rok 90/91, 5-drzwi, stan b. dobry. Tel. 0602-36-35-40.
02/10/17.07

SPRZEDAŻ fordą escorta, 14 CL, rok prod. 1987. Tel. (069) 161-31-12.
02/05/17.07

FORD fiesta, 957 cm³, 1981 r., stan dobry. Tel. (069) 182-45-07.
PO927

FORD sierra combi, poj. sil. 2,0, katalizator, centr. zamek, wtrysk paliwa, alufelgi, relingi, szyberdach, srebrny metalik. Tel. (069) 132-67-40.
430099

FORD transit 2,0, 1993r., wspomaganie, 9 - osobowy, niebieski, ciężarowo - osobowy, hak holowniczy, sprowadzony w całości, cena 30 000 zł. Tel. (055) 272-24-37.
17vat

FORD taunus, 81 r. Tel. (069) 132-13-81.
01/01/20.07

FORD transit, 89 r., 23 500 zł lub zamiana na punkt gastronomiczny nad morzem lub jeziorem. Tel. 0601-66-18-22.
01/10/30.06

FELGI stalowe, kompletne z oponami zimowymi „Continental” 235/60 R16 - 4 szt. + oryginalne kołpaki mercedesa. Kontakt, tel. (055) 272-32-12 lub (055) 272-34-03 do godz. 15.30.
17vat

SPRZEDAŻ sam. Iveco Magirus, 1979 r., kontener rozm. 5,0 x 2,2 x 1,9, sprawny technicznie, cena 11 tys. zł. Tel. (069) 162-86-50, 090-58-66-62.
02/02/15.07

JAWA CZ-175, 1986 r. Pączęwo 74a, gm. Skórcz.
02/01/20.07

JELCZ 317, wywrotka, stan dobry. Tel. (069) 162-85-49.
02/01/16.07

JELCZ 315M, 1981 r., skrzynia, stan dobry, lub zamiana na busa. Tel. (055) 271-29-17.
01/36/20.07

JELCZ c.s. 417D, rok 1988/89, cena 28500. Tel. (069) 31-22-59, wieczorem.
01/21/20.07

JELCZ 315, rok 1988, nowy silnik + przyczepa D83. Tel. (055) 271-22-06.
05/04/14.07

SPRZEDAŻ jelicza turbo, wywrotka, cena do uzgodnienia. Tel. (069) 136-75-04.
01/03/17.07

JELCZ 315 z przyczepą oplandekowany ładowność 18 ton. Tel. (055) 272-84-91.
04/01/20.07

LIAZ, 88r. + naczeпа pakton, stan bardzo dobry. Tel. (055) 272-69-08, po 18.00.
04/19/20.07

LIAZ, 86 r., ciągnik siodłowy turbo, opony bezdętkowe, 20% zużyte, stan dobry, w ciągłej eksploatacji, cena 27 tys. zł. Tel. 0601-65-57-33.
PO925

SPRZEDAŻ liaza, wywrotka, 10000 zł. Tel. (069) 161-23-76.
02/34/20.07

ŁADA 2107, pojemność 1,5, rok prod. 1989, stan bdb. - tania. Tel. 0602-57-40-11.
02/04/20.07

ŁADA 2107, 1,3 cm³, 1989 r., cena 5500 zł - pinie. Tel. (055) 276-18-82, (055) 232-82-03.
PO924

ŁADA 1500, rok prod. 86, przegląd techn. do III 99, cena 1500 zł. Tel. (069) 132-59-95, po godz. 17.00.
01/31/13.07

MAZDA 323, 1982 rok, 1,1 benzyna. Tczew, tel. (069) 31-04-66 lub 0602-81-43-98.
01/41/20.07

MERCEDES 207D, rok 1983. Tczew, tel. (069) 31-07-06, kom. 0602-81-43-98.
01/41/20.07

MERCEDES 124, combi, 1992 r., 2300 TE, stan bdb. Tczew, tel. 0602-81-43-98.
01/41/20.07

MERCEDES bus MB 100D, przedłużony, oszklony, rok prod. 1988, przebieg 180 tys. km. Baldowo, tel. (069) 132-18-20.
05/03/14.07

MERCEDES 208D, rok prod. 1991, czerwony, blacha, wysoki i długi, wspomaganie kierownicy, hak, autoalarm, 33500 zł. Tel. 0601-65-69-21, (069) 31-25-52, po 19.00.
01/40/20.07

MERCEDES 207, 2,4D, ciężarowo-osobowy, cena 14,5 tys. Tel. (069) 188-49-33.
02/07/14.07

MERCEDES 190E, rok pr. 1986 + instalacja gazowa. Tel. (055) 275 10 80.
03/14/13.07

MZ ETZ 250, 90 r., 1,1 tys. zł. Tel. (069) 162-08-91.
02/01/20.07

NISSAN Micra 96r., niebieski metalik, 5-drzwiowa - sprzedam. Tel. 0602-67-91-36, (055) 278-16-13.
03/15/20.07

SPRZEDAŻ Nissan Sunny 1,3s 89r. cena 11800 zł do uzgod. tel. (055) 279-01-20.
03/05/20.07

NISSAN primera combi, 2,0D, SLX, prod. 94. Tel. (058) 553-02-11 wew. 333.
02/06/24.06

NISSAN sunny, 1,6i, rok prod. 1989. Telefon (055) 273-15-12.
04/14/14.07

SPRZEDAŻ opla vectre, 1,7D, rok prod. 1989. Tel. (055) 273-14-36.
04/10/13.07

OPEL rekord 2,0l., 1985, benzyna/gaz, szyberdach, c. 8 200 zł. Tel. (055) 272-11-62.
04/14/13.07

OPEL rekord kombi, Tel. (069) 132-13-81.
01/01/20.07

OPEL astra, 1,4, czerwona, 3-drzwiowa, przeb. 90 tys. km. Tel. (069) 132-59-89 lub (069) 31-61-42.
01/04/30.06

OPEL astra kombi, 1,4l, rok prod. 1992, w całości, zadbane, pinie, cena 18500 zł. Tel. 0602-46-18-71, (069) 188-11-15.
02/33/20.07

SPRZEDAŻ opla kadetta, 1,8 GSI, 1988/94, czarna perła, wtrysk, welury, szyberdach, kubekowe siedzenia, recaro, skrzynia 5, wspomaganie, radio, alarm z pilotem, stan idealny, 13 tys. Tel. 0602-33-92-77.
02/03/20.07

SPRZEDAŻ opla kadetta, 1,6, skł., rok 1991. Tel. (069) 161-19-89.
02/05/15.07

OPEL rekord, 2,3D, 85 r., pinie sprzedam. Tel. kom. 0602-57-06-52.
01/32/20.07

OPEL kadett, 1,3s, rok 1985. Tel. (069) 132-13-23.
02/05/15.07

OPEL Corsa 1,2i, PR 1990/91 Prabutry 0601677726
03/13/20.07

OPEL astra 1.4 16V, 1997 r., bogate wyposażenie. Cena 34 tys. zł - do uzgodnienia. Kwidzyn (055) 279 55 16.
03/13/6.07

OLTCIT, 1992, przebieg 28000 km, cena 7300 zł. Tel. (055) 272-46-76.
04/15/20.07

SPRZEDAŻ Poloneza 1986 stan b. dobry, pierwszy właściciel garazowany przegląd luty 99, Dubieła Lipianki k Kwidzyna
03/01/20.07

SPRZEDAŻ samochodów Polonez Caro rok prod. 1993, pierwszy właściciel tel. 055-2792591
03/06/15.07

SPRZEDAŻ 4 raty auto - system Polonez z promocją tel. kom. Tel. (055) 271-36-15.
04/12/20.07

SPRZEDAŻ poloneza 1500, 1990 r., przebieg 85 tys. km, blacharka po remoncie, stan bdb., cena 6 tys. zł. Tel. (069) 162-44-80.
02/32/20.07

POLONEZ 90 r. Tel. (069) 161-31-76.
02/18/20.07

POLONEZ caro, 1,6 GLE, 1992 r., wiśniowy, fabryczny lakier, bez wypadku, i właściciel. Tel. (069) 161-36-22.
02/10/20.07

SPRZEDAŻ poloneza caro, 1,6, XI 94 r., 28 tys. km. Bobek Zygmunt, 83-220 Skórcz, Boroszewo 31, woj. gdańskie.
02/08/20.07

POLONEZ 1,5, 1989 r., pierwszy lakier, czerwony, cena 4200. Tel. (069) 161-15-25.
02/07/20.07

SPRZEDAŻ poloneza 1,5, 1989 AL, odciecie zaplonu. Skórcz. Kocienska 17, cena do uzgodnienia.
02/07/20.07

POLONEZ truck, 1,6, obudowany, rok prod. 1989. Starogard, Słowackiego 17, tel. (069) 162-49-21, po godz. 20.00.
02/02/17.07

SPRZEDAŻ poloneza 1500, 1990 r., przeb. 85 tys. km, blacharka po remoncie, stan bdb., cena 6 tys. zł. Tel. (069) 162-44-80.
02/01/14.07

KONIS SAMOCHOĐÓW UŻYWKICH
- Przyjmujemy do sprzedaży auta wszystkich typów i roczników (osobowe i dostawcze).
- Pełna informacja o pojazdach stojących na placu.
Malbork, ul. Głowiackiego 16c (przy kawiarni „AWIS”)
tel. (055) 272 38 33

OGŁOSZENIA DROBNE • OGŁOSZENIA DROBNE • OGŁOSZENIA DROBNE • OGŁOSZENIA DROBNE

- POLONEZ** caro, rok prod. 1994, cena 8500 zł. Tel. (069) 132-53-98. 01/27/20.07
- POLONEZ**, 90 r., mały przebieg, stan bdb. Tel. (069) 31-59-95. 05/05/14.07
- POLONEZ** truck, rok 1993. Tczew, ul. Starowiejska 13, tel (069) 31-08-67. 01/43/20.07
- POLONEZ** 1500, rocznik 1990, garażowany, stan dobry. Wiadomość: tel. (069) 33-80-29. 01/05/16.07
- POLONEZ** caro, 1992 r., benz.-gaz, AA, H, RM. Tel. (069) 31-43-24, 0602-71-28-45. 01/19/20.07
- PEUGEOT** 309, 1,3, r. 86 w rozliczeniu fiat 126p, r. 89/90. Tel. (055) 272-65-84. 04/08/14.07
- PEUGEOT** 305, r. 1983, 1,9 diesel, cena 6000. Tel. 0602 669 793. 04/04/17.07
- PEUGEOT** 405 GL, 1987r., 1900 cm³, benzyna, c. 12 500. Tel. (055) 272-83-68. 04/03/8.07
- PEUGEOT** 405 SRI kombi, rok prod. 1990, przebieg 115 tys., stalowy metalik, centralny zamek z pilotem, szyby elektryczne, lusterka elektr., szyberdach elektr., alufelgi, relingi, wspomaganie kier., ABS, kpl. kol zimowych, cena 18500 zł. Tel. 0601-65-69-21, (069) 31-25-52, po 19.00. 01/40/20.07
- SPRZEDAM** przyczepę D-50, 6 ton. Tel. (069) 162-06-96. 02/24/20.07
- SPRZEDAM** przyczepkę samocho-dową Bobowo ul. Zachodnia 7, gm. Bobowo. 02/23/20.07
- PRZYZCĘPA** D-83, 10 ton, stan bdb. Starogard - Łapiszewo, ul. Starzyńskiego 12. 02/08/17.07
- SPRZEDAM** przyczepę do transportu koni. Tel. (051) 642-50-93. 140/GG
- SPRZEDAM** przyczepkę do malucha - drewniana, kryta, bez rejestracji. Tel. (069) 292-41, po 18.00. 02/11/10.07
- PRZYZCĘPE** kempingową w bardzo dobrym stanie. Tel. (055) 272-12-10, 0602-65-57-37. 17/VAT
- SPRZEDAM** przyczepę D-50. Tel. (069) 188-31-26. 02/14/3.07
- PRZYZCĘPA** campingowa Niewiadów, 126-n, 1979 rok - tanio. Tel. (069) 33-71-70, po 18.00. 01/04/16.07
- RENAULT** 11, Tczew, tel. (069) 31-18-65. 01/07/20.07
- RENAULT** expres (pikap), 1600 cm³, diesel, 1988 r., 8000 zł. Malbork, tel. (055) 272-19-34. 04/08/13.07
- SPRZEDAM** lub zamienię re-nault clio, 1,9D, rok 1995. Wiadomość: tel. (069) 188-01-93. 02/09/17.07
- RENAULT** 19, 1992 listopad, 1,7 katalizator, przeb. 81 tys., cena 22 000 zł. Telefon 0602-66-97-93. 04/04/17.07
- SKODA** favorit 135 LS, rok prod. 1991, stan idealny. Tel. (069) 161-68-84. 02/36/20.07
- SKODA** forman, niebieska, 1993 r., sprzedam lub zamienię na malucha lub cinquecento. Tel. (069) 182-44-51. 02/27/20.07
- FELICJA** pick-up 1996 r. Tel. (055) 279 49 79. 03/03/9.07
- SKODĘ** favorit 135l, rok 1990/91. Zblewo, tel. (069) 188-30-19. 02/21/20.07
- SKODA** favorit, 1,3, benzyna, wiśniowa, I właściciel, bez wypadku. Tel. (069) 182-44-68. 02/03/20.07
- SPRZEDAM** skodę favorit, rok 1992, LS, najbogatsza wersja, I właściciel, pełna dokumentacja, alarm. Tel. (069) 161-39-14, 0602-31-28-73. 02/01/20.07
- SKODA** 105, rok 80/81. Tel. (069) 31-67-24. 01/33/20.07
- SKODA** 105L, 1983 r. - tanio, stan dobry. Tel. (069) 31-55-82. 01/09/16.07
- SKODA** 105L, 1988 r. - sprzedam. Tel. (069) 162-98-09. 02/37/6.07
- STAR** 200 z naczepą, 10t, 1988 r. Tel. 090-50-32-89. 01/12/29.06
- STAR**, 1983 r., stan dobry. J. Koni-piński, Wlk. Wałichnowy, gmina Gniew. 01/06/10.07
- ROZRUSZNIK**, zderzak do stara 200 (nowe), tylny most do auto-sana. Tel. (069) 31-27-23, po 20.00. 01/05/20.07
- KABINĘ** do stara 200, stan b. do-bry. Tel. (058) 683-91-22, (058) 682-91-82. 04/05/9.07
- STAR** 1142, rok prod. 1988, skrzy-niowy, ładowność 6,5t, silnik po kapitalnym remoncie. Tel. (055) 272-71-43, po godz. 18.00. 04/11/20.07
- SPRZEDAM** seat toledo, rok prod. 15 XI 93, przeb. 58 tys. km. Tel. (055) 272-50-42. 04/06/20.07
- SEAT** Ibiza 1.400 cm³, benzyna (055)2793349 po 19.00. 03/06/20.07
- TRABANT** 601, rok 77/88. Czarlin 111, po godz. 16.00. 01/02/17.07
- SPRZEDAM** talbotą, rok 1983, 1,6, 5-biegowa skrzynia, 3,8 tys. zł. Tel. (069) 162-14-37. 02/13/30.06
- SPRZEDAM** tawrię, 1992 r. prod. Tel. (069) 162-14-71. 02/02/14.07
- POLO** 1400, diesel, 1991 r., listopad, 85 tys. km, czerwony, szyberdach. Tel. (069) 162-64-58. 02/30/20.07
- VOLKSWAGEN** passat, kombi, 1,5 diesel, stan b. dobry, rok prod. 1980. Tel. 0602-57-40-11. 02/04/20.07
- SPRZEDAM** VW polo. poj. sil. 1,1, w b. dobrym stanie, rok 1986. Tel. (069) 136-33-04. 02/05/20.07
- VW** golf, 82 r., 1,6D, cena 6200. Tel. (069) 182-42-51. 02/01/20.07
- VW** passat combi, 1,6D, 84 r., hak, relingi, RM, 7,8 tys. Tel. (069) 188-45-44. 02/06/16.07
- VW** garbus - sprzedam. Tel. po 20.00 182-13-86, VW bus, 1982 r. 02/05/15.07
- VW** golf, 1,1 poj. rok 1978, cena 4,3. Szteklin 11, gm. Lubichowo, Ma-tula. 02/09/14.07
- SPRZEDAM** VW golfa, 1,6D. Tel. (069) 292-41, po 18.00. 02/11/10.07
- VW** scirocco, 1978 r., 1,5 benzyna, 2,5 tys. zł. Tel. 0602-67-04-62. 01/26/20.07
- VW** polo coupe, 1,3, 1991 r., 11,5 tys. zł. Tel. 0602-63-33-74. 01/25/20.07
- VW** transporter, 1,6 diesel, 1985 r., po remoncie kapitalnym, w bdb. stanie, pilnie, tanio. Tel. (069) 136-95-93, (069) 188-11-15, 0602-66-17-20. 01/22/20.07
- VW** passat, 2,0, 1994, perła bordowa, VW Malbork, tel. (055) 272-40-18. 04/21/13.07
- VW** vento GT, 2,0, 1992 - sprzedam lub zamienię na tańszy. Tel. (069) 162-12-07. 02/15/13.07
- VW** Jetta, 1991 r., 13000 benzyna, cena do uzgodnienia. Tel. (069) 188-52-47. 02/23/13.07
- VW** passat, 1600 TD, rok 1986, dużo dodatków, stan dobry. Tel. (069) 162-89-69, (069) 162-55-88. 02/18/13.07
- VW** golf II, 84/85, 1300 benzyna, 10 tys. zł. Tczew, tel. (069) 31-54-32. 01/02/20.07
- VW** golf II, 85 grudnia, 1,6 diesel, 10500 zł. Tczew, tel. (069) 31-54-32. 01/02/20.07
- VW** derby, 78/86 s., poj. 1,1. Tel. (069) 162-97-60, po 16.00. 02/08/30.06
- VW** taro, 1991 rocznik, poj. 2,4D. Tel. (069)31-35-54. 01/10/17.07
- SPRZEDAM** VW golfa, 1,1, 1978 r. Tel. (069) 33-76-00. 01/01/15.07
- SPRZEDAM** VW polo 1,1, rok pro-dukcyj 91. Tel. 090-54-40-36. 461029
- VW** PASSAT combi CL, 1990 rok poj. 1,8. tel. (055) 271-36-71. 04/10/20.07
- SPRZEDAM** VW passat , 89r. TD, stan bdb, tanio. Tel. 0603 224 284. 04/07/20.07
- VW** golf 1989, 1,3 benzyna. Kwidzyn, tel. 279 45 11. 03/11/6.07
- VW** polo 1.0, 1989, zadbane. Tel. (055) 278 15 11 - po 16.00. 03/02/09.07
- SPRZEDAM** Volkswagen Golf 1,3 rok prod. 1990, tel. (055) 279-18-76. 03/01/17.07
- VOLVO** 740, kombi, 2,4 TD, 1988 r., sprzedawany w 1998 r. w całości. Tel. (069) 188-49-33. 02/08/14.07
- WARTBURG** 353S, rok 1987, stan dobry - sprzedam okazjynie. Tel. (069) 188-44-61, Zblewo. 02/04/14.07
- WARTBURG** 1,3 benz. + gaz, rok 1990, kolor czerwony, garażo-wany, stan techn. bdb., cena 7 tys. zł. Tel. (069) 162-14-59. 02/22/20.07
- WARTBURG**, stan dobry, 89 r. Tel. (069) 532-48-51. 05/05/6.07
- ŻUK** A11, 1988 r., izoterma, w bdb. stanie, pilnie, tanio. Tel. (069) 136-95-93, (069) 188-11-15, 0602-66-17-20. 01/22/20.07
- SPRZEDAM** żuka, silnik perkinsa. Tel. (069) 161-38-36. 02/05/13.07
- ŻUK** A 09M, składak, 80r, i części. Kozłura, Malbork ul. Ogrodowa 2. 04/05/7.07
- ŻUK** A-07, 88r. Tel. 0602 102 032. 04/02/13.07
- SPRZEDAM** żuka, nowy silnik do ciągnika C-360, Jelcza 315 po remoncie, przyczepę 4 tony - wywrotka. Tel. (055) 272-33-63. 04/22/20.07
- AUTA** powypadkowe do remontu. Elbląg, tel. 090-55-34-09. 490188
- SKUP** aut powypadkowych do re-montu. Tel. 090-26-72-15. 490188
- AUTA** powypadkowe do remontu. Elbląg, tel. 090-55-34-09. 490188
- AUTA** powypadkowe, skorodowa-ne, do remontu. Tel. 0601-63-32-33. 490188
- AUTA** powypadkowe do remontu - kupię. Elbląg, tel. 090-26-72-15. 490188
- KAŻDE** auto powypadkowe do re-montu. Tczew, tel. 090-26-72-15. 490188
- AUTA** powypadkowe do remontu. Elbląg, tel. 090-55-34-09. 490188
- AUTA** powypadkowe, skorodowa-ne, do remontu. Tel. 0601-63-32-33. 490188
- AUTA** powypadkowe do remontu - kupię. Elbląg, tel. 090-26-72-15. 490188
- KUPIĘ** do remontu lub po wypadku malucha lub cinquecento. Tel. (069) 161-11-68. 02/03/9.07
- AUTA** powypadkowe do remontu kupię. 0 90290721. 180035V
- ABSOLUTNIE** każdy powypadkowy do remontu. Tel. 0 90334006. 180035V
- USZKODZONY**, zniszczony kupię. Tel. 0 90376261. 180035
- SAMOCHÓD** skorodowany, po wy-padku kupię. Tel. (055) 275 12 83. 03/07/13.07
- SPRZĘT rolniczy 13**
- SPRZEDAM** cyklop lub zamienię na prasę wysokiego zgniotu, kulty-wator. Telefon (069) 161-69-03. 02/03/15.07
- SPRZEDAM** snopowiązalkę "War-ta". Tel. (069) 162-10-86. 04/23/6.07
- SPRZEDAM** Ursusa C-385, Ursu-sa C-385A, Zetor 5611 z lado-waczem czolowym - raty. Tel. (069) 188-25-61 wew. 4. 02/06/14.07
- URSUS** C-360, 3P, 1989 r., kabina, 10,5 tys. - sprzedam. Tel. (069) 188-45-44. 02/06/16.07
- ŁADOWACZ** Cyklop, 3,5 tys, przy-czepa D-47A, wywrotka 4,5T, 1,7 tys., D-50, 2,5 tys. - sprze-dam. Tel. (069) 188-45-44. 02/06/16.07
- SPRZEDAM** plug 4-skibowy, brony 3-polowe, zawieszane, ciężkie. Tel. (069) 162-17-45. 02/01/17.07
- CIĄGNIK** MTZ-82, 1985, stan bdb. Wacław Langowski, Żelgoszcz, gm. Lubichowo. 02/08/17.07
- SILNIK** do Ursusa 904. Rywałd 60. 02/26/20.07
- SPRZEDAM** kombajn zbożowy Clas Merkatror, prasę zbierającą Clas, kultywator podorywkowy - Grabery, siewnik zbożowy Ama-zone. Tel. (051) 81-4333. 02/03/20.07
- SPRZEDAM** przyczepy 6 t, 4 t, ni-ska 3,5 t, wywrotka. Stara Kisz-e-wa, tel. (058) 687-66-54. 02/04/10.07
- SPRZEDAM** Ursusa C-355 i plug 3-skibowy - tanio. Bobowo, ul. Południowa 1. 02/05/10.07
- SPRZEDAM** kombajn Anna Z-644. Tel. (069) 161-38-36. 02/05/13.07
- SPRZEDAM** prasę zbierającą Z-224, plug PHX 7-skibowy. Tel. (069) 162-12-07. 02/15/13.07
- MTZ-Td5** części. Bazar, Starogard Gd., tel. 090-20-30-21, (085)44-45-72. 210463
- SPRZEDAM** ciągnik Ursus 362, przyczepę oraz dwie dzialki nad j. Dzierzgoń w Górnychach. Tel. (055) 278 29 23 - po 16.00. Prabuty, ul. Brzozowa 22. 03/04/9.07
- KUPIĘ** przyczepę 16 t 3-osie, (055) 2610879. 03/16/20.07
- REKORD**, 90r., super 88r., przygo-towane do zniw, przyczepa sa-mozbierająca mała. Tel. (055) 276-15-10. 04/20/20.07
- ROZDRABNIACZ** do sory - bizon Z-56, pokosówkę Forsznit - ta-nio, spychacz typu mazurek, kosa boczna do bizona, napęd hydrauliczny i mech. Tel. (055) 272-83-68. 04/20/20.07
- URSUS** C-355, plug 3-skibowy, dwukółka brony grabiarka, uprząż różna na konie. G. Wy-socłki, Nowa Wieś Malborska. 04/02/17.07
- KOŚCIARKE** i sorkę prasowaną. Kozłura, Malbork ul. Ogrodowa 2. 04/05/7.07
- SPRZEDAM** prasę rolującą Z/263, stan b. dobry. Tel. (055) 271-35-29, po godz. 18.00 lub (055) 271-33-60. 04/06/10.07
- ŁADOWACZ** UNHZ - 750, sprawy technicznie - sprzedam. Tel. (055) 271-36-14. 04/24/13.07
- SZWEDZKA** schładzarkę do mleka 600 l (gwarancja, transport, montaż), 6 300 zł. Tel. (055) 272-22-89, (055) 272-14-73, 0601 631 988. 04/01/6.07
- SPRZEDAM** chłodnię do mleka 600, 800, 1600 l z automatycz-nym myciem, przyczepę do zbioru sianokiszki Claas, wybierak do kiszki. Tel. 090 505 675. 04/23/6.07
- SPRZEDAM** MTZ-82. Tel. (069) 136-77-54. 01/02/21.07
- SPRZEDAM** Sawę do zboża, plug, przyczepę D47, samozbierającą. Tel. (069) 31-08-21. 01/31/20.07
- SPRZEDAM** plug Forschnit B-200, ośmiskibowy do podorywki i średniej; ugniatarkę gleby B-603, hydrauliczną do pluga pię-cioskibowego. Tel. (055) 271-28-23. 05/06/20.07
- SPRZEDAM** przyczepę 4-tonową, sztywną. Ludwik Neike, Starze-cin k. Radostowa, gmina Subkow-y. 05/02/17.07
- SPRZEDAM** dmuchawę do zboża z silnikiem 10,5 kW, 2800 obr./min + komplet rur. Baldowo, tel. 132-18-20. 05/03/17.07
- SPRZEDAM** siewnik 4 m, hydrauliczny, prasą Forschnit 442K, ładowacz UNHZ 500. Tel. (069) 31-35-79. 05/01/14.07
- SPRZEDAM** młocarnię "Warmianka 7", prasę wysokiego zgniotu "Klass". Telefon (069) 136-31-93. 01/14/20.07
- SPRZEDAM** dwie prasy i siewnik do zboża. Tel. (069) 136-93-06, Śli-winy. 01/04/14.07
- SPRZEDAM** ciągnik C-360, Fergu-son, MF, Zetor, dmuchawa do siana. Tel. (069) 33-84-85. 01/05/14.07



KAŻDE auto powypadkowe do re-montu. Tczew, tel. 090-26-72-15. 490188

SPRZEDAM ogławiacz do buraków trzyczędowy, ładujący, wyorywacz do buraków trzyczędowy, ładujący. Informacja pod tel. (069)136-96-83 do 15.00, po 19.00 tel. (069) 33-79-70.

040354

SPRZEDAM prasę zbierającą Ferguson plus silnik elektryczny 11 kW, cena do uzgodnienia. Tel. (055) 247-13-90.

69/98

SPRZEDAM ciągnik C-330 i przyczepę 3,5 t (szytwna), rejestrowana. Grzegorz Borris, Narokowy 23, gm. Subkowy.

01/10/13.07

SPRZEDAM Vistulę, st. dbd. Tel. (069) 136-93-36.

01/02/13.07

SPRZEDAM ciągnik ogrodniczy marki "Ursus-Dzik", z oprzyrządowaniem. Cena do uzgodnienia. Tadeusz Frankowski, Nicporna 62, 83-140 Gniezno, tel. (069) 135-29-64.

01/19/06.07

PILNIE sprzedam prasę 224, ciągnik 360, w bardzo dobrym stanie. Alfons Kuberna, Puzdrowo, 83-340 Sierakowice.

05/01/09.07

SPRZEDAM snopowiazalkę WC-5. Rukosin 9, gmina Tczew.

340195

PRASA Z224, st. idealny, samozbierająca, kopaczka elewatorowa, rozrzućnik obornika - sprzedam. Tel. (058) 687-33-76.

PO918

PRZYJMĘ zlecenia na prace towarzyskie w metalu - krótkie terminy, również remonty maszyn. Tel. (058) 684-07-48.

PO919

RÓŻNE 14

WCZASY w Uście. Tel. 0 59 145 486.

180719

UBEZPIECZENIA majątkowe, komunikacyjne, emerytalne. Ubezpieczamy również w miejscu zamieszkania (dotyczy woj. elbląskiego). Tel. (055) 279 10 76.

03/11/13.07

ZESPÓŁ: wesela, zabawy. Tel. (055) 272-72-95 lub (055) 272-66-69.

04/07/26.06

PRZYJMĘ gruz, ziemię z wykopów, asfalt. Tel. (069) 136-84-89.

05/01/07.07

PISARKA szuka pilnie sponsora. Udział w zysku do uzgodnienia. Grudziądz, telefon (051) 250-73.

138/GG

KREDYTY - bez poręczycieli do 4000 zł (dla małżeństw). Tczew, ul. Jagiellońska 55, budynek Submetu. Tel. 0602-19-79-48 (10.00 - 17.00), (069) 33-78-57 (po 18.00).

43024

ZWIERZĘTA 15

FOKSTERIERY krótkowłose, rodowodowe. Telefon (069) 162-14-94.

02/07/26.06

KUPIĘ warchlaki. Bobowo, tel. 090-54-11-06.

02/06/19.06

SPRZEDAM konia wielozużytkowego, ujeżdżonego (pod siodło, do bryczki lub sani), lat 4, konia oglądać w stajni Kocborowo. Edward Kawka, Dąbrówka k. Starogardu, tel. grzezc. (069) 162-33-53.

02/42/6.07

JAMNIKI długowłose. Tel. (055) 275 19 85.

180941

ROTTWEILERY szczeniaki po rodowodowych rodzicach bardzo pilnie sprzedam (200-300 zł). Kwidzyn (055) 279 41 10, 0 601 648 698.

03/01/24.06

STRZYŻENIE psów, koni. (055) 279 97 63.

03/12/6.07

JAGDTERIERY 6-miesięczne rodowodowe. Dzik, nora, woda. Dla myśliwych bardzo tanio, tel. (055) 2797271

03/03/14.07

AMERYKAŃSKI Stafford sprzedam 3 miesięczny pies, szczeniopy rudy z białymi znaczeniami, tel. 0602-67-91-36, (055) 278-16-13.

03/15a/20.07

SPRZEDAM dobremy szczeniata. Tel. (055) 271-51-43, wew. 292.

04/04/20.07

AMSTAFY rodowodowe, pies złoty, suka czarna. Tel. (055) 272-62-42.

04/01/13.07

FOKSTERIERY szorstkowłose. Tel. (055) 272-56-36.

04/03/13.07

BULLTERIERKĘ tricolor, rodowodową. Tel. (055) 272-56-36.

04/03/13.07

SPRZEDAM 4 cielaki po 70 kg wagi. Cena do uzgodnienia. Tel. (069) 136-82-32.

05/11/20.07

SPRZEDAM loszki hodowlane, również zaproszone, w rozliczeniu może być jęczmień. Jurczyński, tel. (069) 31-09-51.

04/05/41

SPRZEDAM 3-letniego konia walaucha, spokojny, ułożony, pod siodło, 1900 zł z siodłem. Tel. (055) 247-82-09, po 15.00.

68/98

SPRZEDAM klacz 3-letnią. Tel. 0603-18-32-52.

PO906

SPRZEDAŻ 16

KOMPUTER Pentium - tanio. Tel. (069) 162-80-78, namiot, 2-osobowy, 100 zł. Tel. (069) 162-80-78.

02/29/20.07

SPAWARKA, ruchome urządzenie, ładowanie akumulatorów 12-24V. Tel. (069) 162-85-49.

02/01/16.07

ŁATY 6 x 4 dl. 2 m oraz kantówki 7,5 x 7,5 - sprzedam. K. Hering, Krag 15, tel. (069) 162-04-22, F-ry VAT.

02/03/17.07

MASZYNY i urządzenia do produkcji okien PCV. Tel. (069) 162-53-56.

02/07/17.07

PŁYTY szalunkowe metalowe, wym. 100 x 50 cm, sztuk 90. Tel. (069) 182-10-31.

02/11/20.07

DIWAN kawa z mlekiem i brązem, używany, 2,30 x 3,50, wykładzina ciemna, drzwi pokojowe i łazienkowe. Telefon (069) 162-84-50.

02/23/13.07

SPRZEDAM konstrukcje dwóch namiotów foliowych z rur ocynkowanych oraz stoły do rozsad. Starogard, ul. Słowackiego 17, po godz. 20.00.

02/04/7.07

WTRYSKARKE - sprzedam. Tel. (069) 162-67-84, po 18.00.

02/05/7.07

SPRZEDAM domek letniskowy. Tel. (069) 162-82-31.

02/04/9.07

UŻYWANY sprzęt AGD: pralki, lodówki, zmywarki; gwarancja, serwis pogwarancyjny. Tel. 0601-61-58-49. Tania!

02/09/10.07

"PETROS" oferuje pustaki betonowe i szalokowe po konkurencyjnych cenach. Transport Starogard - Skarszewy - Godziszewo gratis. Telefon (069) 162-58-79.

02/14/13.07

SPRZEDAM bilard 18-stopowy, płyta marmurowa, załadunek Solec, gm. Pelplin, ul. Sambora 19, tel. (069) 136-17-44.

02/16/13.07

WIEŻE hi-fi "Diora" + kpl. kolumn 140 wat - sprzedam. Tel. (069) 162-84-50.

05/05.06

NOWA dwupiętę sprzedam. (055) 279 22 42, 090-53-88-05.

03/05a/19.06

SPRZEDAM pawilon handlowy przy ul. Krańcówej 5 (Podkowa), Kwidzyn, tel. 261 08 34 - do godz. 18.00.

03/03/2.07

SPRZEDAM prasę Z-224. Tel. (055) 275 11 16.

03/02/30.06

PAWILON handlowy murywany pow. 30 m², centrum Prabut; w rozliczeniu może być samochód. (055) 278 21 91.

03/16/13.07

SPRZEDAM kabinę / Box PCV o wym. 180 x 200 cm. tel. (055) 279-22-22, po 18.00 279-62-12.

03/19/13.07

SPRZEDAM dużą kanapę narożną - nową!, telefony (055) 279-22-22, po 18.00 - (055) 279-62-12.

03/19a/13.07

SPRZEDAM maszynę przemysłową Owertok, trzyniową, wiadomości: Kwidzyn, telefon 279-29-76.

03/02/14.07

SPRZEDAM wyposażenie sklepu mięsnego: lady, regał chłodniczy, krajalinicę, wagę. telefon (055) 279-17-57 lub kom. 0601-65-24-84.

03/05/15.07

SPRZEDAM antyki. Kredens + 4 szt. krzesel i napęd do Hondy Civic. Telefon (055) 279-63-17.

03/02/16.07

SPRZEDAM narybek karpia i pstrąga stawowego. Wiadomość Kwidzyn ul. Młynarska 6, tel. (055) 279-41-25.

03/03/17.07

SPRZEDAM chłodziarkę do schładzania mleka, WISTPOL SMP 60, Janowo 71 k. Kwidzyna, tel. 275-77-65.

03/06/17.07

SPRZEDAM tanio płyty drogowe "Jomb" szt. 2000 do zdemontowania na terenie gmina Prabuty, tel. 279-96-20.

03/04/20.07

SALONY SUKIEŃ ŚLUBNYCH

"ALICJA"
Wypożyczanie i sprzedaż

Zapraszamy w godzinach 10.00-18.00
soboty 10.00-14.00
Starogard, ul. Główna 29
(obok dworca PKS)
tel. 162-84-50

UWAGA! UWAGA!
od dn. 1.07.1998 r. Salon
z ul. Wojska Polskiego 1
zostaje przeniesiony do
CENTRUM HANDLOWEGO
przy al. Zwycięstwa 13/6 I piętro
(obok dworca PKS)
tel. 132 18 62
ZAPRASZAMY!

SPRZEDAM garaż blaszany tel. (055) 279-96-20.

03/02/20.07

PILĘ do drewna i wyrównarkę 11 KW, tel. (055) 279-96-20.

03/03/20.07

SPRZEDAM działkę budowlaną w centrum Kwidzyna. tel. 0601 650521

03/10/20.07

SPRZEDAM Toyotę Corolla, 2,0 D XL, silnik diesel, poj. 2000 cm³ perłowy granat, rok prod. 1993, przebieg 65000 km. Kwidzyn tel. 0601-64-43-56.

03/14a/20.07

STAŁA sprzedaje bloczków betonowych 1,50 szt. + 60,00 transport. 300 szt. Dziś zamówisz jutro przywieziemy. Zamawiać Kwidzyn 279-30-44 lub 051-46-137-08

03/01/15.07

KALORYFER olejowy 120,0, elektryczny 50,0, kaloryfer żelwny 20 żeb. 120,0, 10 żeb. 60,0, waga sklepowa 155,0, waga szalkowa 40,0. Tel. (055) 272-47-43.

04/01/15.07

SPRZEDAM 3000 cegły rozbiórkowej z budynku mieszkalnego (czyszczonej) po 0,25 zł za sztukę. Tel. (055) 272-50-44.

04/02/16.07

KIOSK gastronomiczny, bar sezonowy w Malborku - sprzedam. Tel. 0601 690 414.

04/03/20.07

SPRZEDAM chłodziarkę do mleka 300 l. Tel. (055) 271-51-43 wew. 292.

04/04/20.07

SPRZEDAM wózek dziecięcy trzyfunkcyjny. Malbork, tel. (055) 272-67-23.

04/15/14.07

WÓZEK głęboki, 2 - częściowy. Tel. (055) 272-47-43.

04/01/15.07

SPRZEDAM dwa kotły c.o., 40 m³, stalowe, uniwersalne. Tel. (055) 272-28-28.

04/18, 19/13.07

TELEWIZORY niemieckie Uniwersum, 29", dodatki - 800 zł oraz inne nowoczesne - tanio. Tel. (055) 272-56-33.

04/20/13.07

MASZYNY do produkcji okien PCV. Wiadomość: tel. (055) 272-12-10.

17/02/69

WÓZKI widłowe - używane. Malbork, ul. Daleka 117, tel. (055) 272-26-51.

04/02/9.06

SALON ŚLUBNY "BARBARA"
sprzedaż i wypożyczanie
ZAPRASZAMY!
Tczew, al. Zwycięstwa 10
(obok dworca PKS)
Nowe Centrum Handlowe
tel. (069) 132-14-09
- suknie komunijne

IMPORTER ART. ŚWIĄTECZNYCH poszukuje poważnych dostawców choinek żywych i ciętych. Tel. 0601-65-37-02, fax (055) 233-97-96, e-mail: artdecor@artdecor.com.PL

120027

WIROWKĘ półtoraroczną w b. dobrym stanie i rowerek dziecięcy "Pelikan" w b. dobrym stanie. Tel. (069) 31-62-97.

05/12/20.07

SPRZEDAM 2 zbiorniki stalowe V - 7500 l sztuka. Tel. 0601-61-06-31.

05/10/20.07

DECK Technics RS-TR373, kolumna Tonsil - Altus 140, magneto-wid Philips VR475/58, wszystko nowe z gwarancją, atrakcyjne ceny. Krzysztof Zieliński, Radostowo 32, tel. do pracy (069) 136-39-50, (069) 136-14-49, pn. - pt. 7.00 - 15.00, so. 8.00 - 13.00.

05/07/20.07

MEBLOŚCIANKĘ "Benedykt", używ. - sprzedam. Tel. (069) 31-72-35.

05/03/20.07

SPRZEDAM komputer IBM PC 386 SX, 80 MB HDD, 4 MB RAM, 2 stacje + klawiatura, mysz, joystick, drukarka, monitor kolorowy. Tel. (069) 132-18-96.

05/07/14.07

MINI wieża "Sony" FH-B177, wideo camera "Sony" CCD-V88E. Tel. (069) 31-39-16.

05/06/14.07

WÓZEK trzyfunkcyjny, cena do uzgodnienia. Tel. (069) 33-81-81.

05/19/13.07

TARCICE sosnowa, gr. 32 mm, ilość 10 m³. Tel. (069) 31-14-51, po 20.00.

01/24/20.07

SPRZEDAM łódkę wym. 3,20 x 1,35 oraz rower wodny. Tel. (069) 33-73-73.

01/18/20.07

SPRZEDAM działkę ogrodniczą. Telefon (069) 31-44-00, wieczorem.

01/15/20.07

ROWER górski damski i męski, 18-biegowy, koła 26", nowy, cena 380 zł. Telefon: (069) 31-30-43.

01/09/20.07

PRALKI - automaty i wirówką. Tel. (069) 132-63-58.

01/13/20.07

SPRZEDAM suknię ślubną w b. dobrym stanie. Tel. (069) 33-76-66.

01/03/14.07

Okna PCV PHU „HIK”
● sprzedaż ● montaż
WYPEŁNIANIE SZYB ARGONEM GRATIS!
Malbork, ul. Szamka 5, tel. (055) 272-62-98
Elbing - Iłża Glińca, box 10, tel. 0-602-360-970

OGŁOSZENIA DROBNE • OGŁOSZENIA DROBNE • OGŁOSZENIA DROBNE • OGŁOSZENIA DROBNE

NOWO otwarta hurtownia materiałów budowlanych, cegła, papa, styropian, gazobeton, betonowe, szlakowe, keramzytowane pustaki, bloczki itp. Transport 10 km bezpłatny. Tel. 090-53-90-26, 0601-47-85-61. Tczew. 040355

SPRZEDAM stemple budowlane dl. 3 m. Tel. (069) 132-13-41.

PRODUKCJA siatki ogrodzeniowej, różne wysokości i wielkości oczka, ceny producenta. Tczew, Wyspiańskiego 5, tel. 0602-49-50-63. 040538

SPRZEDAM tanio suknie ślubną w bdb. stanie, rozmiar 38. Tel. (069) 33-75-03. 01/07/17.07

SPRZEDAM tanio maszyny do wypieku wafli (kubki, rozki), piec cukierniczy, blachy, taboret na gaz. Tel. (069) 31-35-54. 01/09/17.07

SIATKA ogrodzeniowa, powleczana PCV. Przywidz, tel. (058) 682-51-38. 307.07

WYPRZEDAŻ nagrobków granitowych, 1600 zł. Tel. (069) 132-72-46. 01/37/13.07

SIATKA ogrodzeniowa, słupki. Tczew, tel. (069) 31-59-50. 040521

SPRZEDAM regaly 180 x 90 x 28, szt. 5. Tel. (069) 31-77-99. 01/16/13.07

MYJKĘ bojlerową, gorącą - sprzedam. Tel. (069) 31-21-03. 01/03/13.07

ROL-SAD Waćmierek K. Tczewa rozpoczyna sprzedaż jabłek odmian letnich od 10.07.1998 r. i zaprasza szanownych klientów. Tel. (069) 136-93-22. 01/03/2.07

KOMIS WIELOBRANZOWY: komputery, akcesoria, sprzęt RTV, inne. Korzystne ceny. Tczew, ul. Norwida 9. 040482

BLACHODACHÓWKI i blachy trapezowe, dachówki ceramiczne i cementowe, płyty faliste onduline i guttanit, rynny plastmo - plastikowe, ocynkowane, papy termoizolacyjne, okna Velux, sprzedaż, montaż. Dach Serwis, cały kraj, tel. 0602-64-30-06. 04/VAT

SIATKĘ ogrodzeniową, różne wymiary, drut, słupki. Subkowy, ul. Spółdzielcza 24, tel. (069) 136-86-32 do 15.00, (069) 136-86-25 po 15.00. 040451

PROSIĘTA przygotowane na różno itp. Telefon (069) 136-75-66. 01/13/6.07

SKUTER Yamaha, aut. skrzynia biegów, rozrusznik itp., rok produkcji 1988, cena 1600 zł. Wiadomość: do 17.00 - 31-27-91, po 20.00 - 31-33-05. 05/01/01.07

WYPOSAŻENIE sklepu - regaly niklowane, półki, haki przyściennne. Telefon 0601-66-39-29. 040350

UWAGA! "Gemak" w Kartuzach przy pl. Brunona uruchomił stoisko przeceny wszelkich towarów przemysłowych jak odzież, obuwie, AGD itp. 040350

RUSZTOWANIA warszawskie. Tczew, telefon (069) 132-63-43. 01/08/10.07

SPRZEDAM tanio pasiekę, 24 ule, typ Wielkopolskie. Tczew, tel. (069) 31-75-38. 01/01/8.07

ZAMRAŻARKA 220 l - tanio. Tel. (069) 31-09-35. 05/01/10.07

SIATKI ocynkowane + PCV, druty naciągowe, wiązalkowe, napinacze, prety sprężające. 10 lat gwarancji. Maremix s.c., telefon 090-54-17-95 (Narkowy 54, 83-120 Subkowy). 430019

BOAZERIA (raty). Subkowy, tel. (069) 136-85-51. 340060

SPRZEDAM tanio bzdź motorowodną na podwoziu. Tel. (055) 247-16-53. 66/98

AMIGĘ CDTV, monitor. Tczew, tel. (069) 33-86-39. 430097

SPRZEDAM suknię ślubną. Tel. (069) 31-40-58. 430098

HURT odzieży używanej z TIR-a. Grudziądz sort - mix, piątek 24.07.1988 r. Telefon 0601-61-46-04, telefon (051) 462-99-08. 137/GG

ROWER dziecięcy. Tczew, telefon 0602-19-79-48 lub (069) 33-78-57. 430024

SIATKA ogrodzeniowa, powleczana PCV. Przywidz, tel. (058) 682-51-38. 300014

WIBRATOR pogrzezalny, używany. Telefon (051) 463-44-57, po 20.00. P0913

SOLARIA profesjonalne. Tel. (051) 463-44-57. P0912

ZALUX

PRODUCENT OFERUJE:

- ✓ rolety zewnętrzne (ocieplające)
- ✓ antywłamaniowe
- ✓ bramy garażowe
- ✓ okna PCV

TCZEW, STAROGARD GD., MALBORK, KWIDZYN, GRUDZIĄDZ, ELBLĄG, KARTUZY

TEL. (069) 31-74-14, 9.00-17.00

- KONKURENCYJNE CENY
- KRÓTKIE TERMINY REALIZACJI
- SPRZEDAŻ RATALNA PRZY WIĘKSZYCH ZAMÓWIENIACH
KORZYSTNE RABATY

03/28 **ZAPRASZAMY**

USŁUGI 17

DOCEPLANIE domów styropianem i elewacja siding lub systemem atlas stopler - tynki szlachetne, solidnie, faktury VAT. Tel. 0602-64-30-06. 04/VAT

DACHY kompleksowo z materiałami i akcesoriami. Usługi dekarские, blacharskie, ciesielskie. Krótkie terminy, faktury VAT. Dach Serwis, cały kraj. Tel. 0602-64-30-06. 04/VAT

SOLARIUM "Neli" - atrakcyjne ceny, zaprasza pn. - pt. w godz. 9.00 - 14.00, 15.00 - 18.00, sob. 9.00 - 14.00, ul. Hallera 15a, (w podwórzu), tel. (069) 109-86. 210593

KOMPLEKSOWE układanie kostki brukowej i docieplanie domów, siding, tanio, szybko i solidnie. Tel. (069) 162-06-96. 210594

SOLIDNE układanie glazury, terakoty. Tel. (069) 162-74-22. 210596

USŁUGI transportowe, 10 ton, piasek, ziemia. Tel. (069) 161-23-76. 210597

FIRMA "Isomak" wkłady kominowe (olejowe, gazowe), prace blacharsko-dekarские, prace termoizolacyjne. Tel. (069) 161-18-95. 210598

DOWÓZ 13 t, czarnoziem, żwir, piasek, kamień - kostka kamienna, roboty ziemne. Tel. (069) 136-39-31 lub 0601-63-52-29. 210119

USŁUGI murarskie, tynkarskie. Tel. (069) 162-94-64. 210599

USŁUGI tapicerskie, renowacje - tanio! Starogard, tel. (069) 161-12-60, po 15.00. 210581

PODŁOGI drewniane układam, cyklinuję, lakieruję. Tel. 0602-36-96-73. 210585

PŁYTY gipsowe, podłogi, dachy. Tel. (069) 162-33-04. 210588

KOMPLEKSOWE remonty, wykończenia, układanie kostki brukowej i płytek - tanio. Tel. 0602-57-25-44. 210590

PRZEPROWADZKI - meblowóz. Tel. (069) 161-19-43, 0601-63-66-09. 21

OGÓLNOBUDOWLANE, kafelkowanie, cokołowanie, malowanie - tanio i solidnie. Tel. kom. 0601-64-41-96. 210580

FIRMA budowlana "Murarz" wykonana wszystkie prace budowlane, od stanu zerowego po wykończenie. R-ki VAT, tel. Starogard, (069) 162-97-29 lub 0601-66-38-90. 210579

DOCEPLANIE domów, tynki szlachetne. Tel. (069) 161-34-69, 161-34-67, wieczorem. 210572

KOMPLEKSOWA budowa domów, montaż i malowanie płyt gipsowych. Tel. (069) 161-09-05. 210107

INSTALACJE c.o., miedz, tworzywo - kompleksowo. Ognik, Starogard Gd., ul. Kościuszki 46, tel. (069) 162-37-02, 0601-64-69-86. 210115

WIDEOFILMOWANIE. Telefony (069) 136-16-95, 0602-38-15-11. 210102

PRANIE dywanów i tapicerki. Tel. (069) 136-16-95, 0602-38-15-11. 210102

"GERDA" drzwi antywłamaniowe i inne, żaluzje pionowe, poziome (producent), rolety, drzwi harmonijkowe, okna PCV. Starogard Gd., ul. Prusa 15a, tel. (069) 162-33-06. 210104

IZO-EKO producent wkładów kominowych z blachy kwasoodpornej z atestem, np. cena 1 m.b. e 120, 43,50 zł. Tel./fax (069) 162-04-52. 210079

IZO-EKO usługi dekarские, blacharskie i izolacyjne, rachunki VAT. Tel./fax (069) 162-04-52. 210079

KAFELKOWANIE - remonty. Kom. 0602-35-84-29. 210490

ŻWIR, piasek, czarnoziem, kamień, szybko, tanio, do 20 ton, Starogard, tel. (069) 162-53-42 lub 0601-67-64-85. 210041

KOMPUTEROWE przepisywanie tekstów, Kwidzyn tel. 279 31 08, po 17.00. 03/03/19.06

MASAŻ leczniczy. Ćwiczenia rehabilitacyjne w domach. Tel. (055) 279 27 11. 03/02b/24.06

UKŁADANIE terakoty - 20 zł/m². Kwidzyn, tel. 279 05 17, po 18.00. 03/02a/7.07

ZALUZJE. Tel. (055) 272-80-99. 150696

TRANSPORT do 1 tony - wywrotka. Malbork, tel. (055) 272-19-33. 04/04/13.07

USŁUGI transportowe - wywrotki 8 ton, 18 ton. Tel. (055) 272-70-46. 150690

STOLARSKO - ciesielskie - prace montażowe. Malbork, tel. (055) 272-59-52. 150692

HYDRAULICZNE - nowoczesna technologia grzewcza i sanitarna, kompleksowo, atrakcyjne ceny. Malbork, tel. (055) 272-79-53. 150687

PRZEPISYWANIE, rysunki, wykresy. Tel. (055) 272-89-13. 04/26/6.07

KOMINKI otwarte, zamknięte, wkłady francuskie od 1850 zł, 5 lat gwarancji, żeliwne, piece kafilowe. "Zdun", tel. (055) 272-44-78. 150689

ROLETY antywłamaniowe. Tel. (055) 271-33-22. 150071

ZALUZJE, rolety. Tel. (055) 271-33-22. 150071

PROFESJONALNE czyszczenie dywanów, wykładzin, tapicerki meblowej, samochodowej, żaluzji pionowych. Malbork, Kaldowo, ul. Głogowa 15, tel. (055) 272-15-49. 17/0080

FIRMA HANDLOWO-USŁUGOWA ARKTYKA

• sprzedajemy chłodnicze urządzenia sklepowe oraz wagi, krajalnice. Montujemy ciągi chłodnicze i zapewniamy serwis. Raty-leasing. Os. Szpegawa k. Tczewa tel. (069) 33-79-93. 04/VAT

ZESPÓŁ muzyczny. Tel. (055) 272-42-49. 04/24/29.06

KAFELKOWANIE, hydraulika, płyty gipsowe, panele podłogowe, ścienne. Malbork, tel. (055) 272-85-55, po 19.00. 04/28/29.06

NAGROBKI tanio, solidnie, szybko, raty, transport gratis. Malbork, al. Armii Krajowej 99, telefon: (055) 272-22-91, (055) 272-39-30 oraz Kwidzyn, ul. Malborska 135 (przy bramie cmentarnej), telefon 0601-64-70-50. 150666

ZALUZJE. Malbork, tel. (055) 272-81-08. 150040

KAFELKOWANIE - regipsy - tanio, solidnie. Telefon (055) 243-27-21. 120033

CZYSZCZENIE dywanów Rainbow. Tel. (069) 132-17-73, 31-65-90. 020554

WIDEOFILMOWANIE. Pelplin, tel. (069) 31-13-93. 020553

MALOWANIE, tapetowanie, cokołowanie - tanio, solidnie. Tel. 0603-18-36-95. 020552

HYDRAULICZNE. Tczew, tel. (069) 31-73-86. 020551

KOMINKI - tradycyjne, grzewcze. Tel. (069) 31-12-80. 020550

USŁUGI glazurnicze, kompleksowe wykończenie łazienek, hydraulika, elektryka, sufity podwieszane. Wysoka jakość. Tel./fax (069) 31-27-13, 0602-18-34-85. 020035

ISO BUD proponuje osobom indywidualnym, biurom, sklepom, kompleksowe wykańczanie wnętrz, sufity podwieszane, kasetonowe, sufity, ściany z płyt gipsowych, glazura, terakota. Tel./fax (069) 31-27-13, 0602-18-34-85. 020035

ZESPÓŁ muzyczny, poprawiny za darmo. Telefon (069) 31-58-06. 040548

ZAKŁAD ogólnobudowlany, tel. (069) 132-46-79, przyjmie zlecenia. 040547

SUKNIE ŚLUBNE

wypożyczalnia i sprzedaż

Malbork, ul. Słupiecka 49
Solna pawilon 28B
tel. (055) 272-60-91

OGŁOSZENIA DROBNE ○ OGŁOSZENIA DROBNE ○ OGŁOSZENIA DROBNE ○ OGŁOSZENIA DROBNE

"KRUSZPOL" - wiaty, kraty, balustrady, ogrodzenia. Tel. (069) 31-27-85.

040546

GLAZURA, terakota, suche tynki, montaż paneli i siding, okien i drzwi, murowanie z cegły klinierowej, montaż kanaliz. Tel. 090-54-37-90.

040545

WIDEOFILMOWANIE. Tel. (069) 33-73-85.

040542

MALOWANIE, tapetowanie, cokolowanie, płyty gipsowe, wygładzanie ścian - tanio i solidnie. Tel. (069) 132-66-16, (069) 31-07-51.

040534

PROJEKTOWANIE, aranżacja wnętrz, kosztorysowanie komputerowe, wykonawstwo budowlane, kominki, wystawy. Telefony: (069) 31-41-40, (069) 132-12-02, w godz. 17.00 - 21.00.

040536

SZYCIE firan, gipiury, materiały zastłonowe. Tczew, al. Zwycięstwa 12, tel. (069) 132-18-89.

040537

CYKLINOWANIE. Tel. (069) 132-59-96.

040540

USŁUGI ogólnobudowlane, wykończenia. remoty. Firma "Adnet", telefon 0601-68-76-63.

040544

MALOWANIE, cokolowanie, panele, płyty gipsowe - solidnie. Tczew, ul. B. Żeleńskiego 5, tel. (069) 31-15-38.

040532

USŁUGI rem. budowlane, murarskie, zbrojarskie, ciesielskie. Tel. (069) 31-77-61.

040530

TAPETOWANIE, malowanie, najniższe ceny. Tel. (069) 132-43-86.

040531

USŁUGI ogólnobudowlane z całkowitym wykończeniem. Tel. (069) 31-03-39, po 20.00.

040524

USŁUGI reklamowe - wizytówki od 15 groszy, szyldy. Tel. (069) 532-47-40 od 7.00 do 8.30 i 22.00 - 23.00, tel. (069) 31-49-45, 9.00 - 17.30 prosić p. Budziszewskiego.

090090

WIDEOFILMOWANIE - upoważnienie. Telefon (069) 161-05-15.

040523

CYKLINOWANIE, układanie. Telefon (069) 31-06-49, wieczorem.

040509

INSTALACJE elektryczne, systemy alarmowe. Tel. 090-53-91-37.

040510

KRYCIE dachów, obróbki, rynn. Telefon: (069) 136-32-04.

040516

INSTALACJE elektryczne, domofony, systemy alarmowe. Faktury VAT. Tel. (069) 132-28-74, 0603-16-02-45.

040346

KAFELKOWANIE, cokolowanie - rachunki. Telefon (069) 132-63-20.

040343

OGÓLNOBUDOWLANE, sufitry podwieszane, ścianki działowe z płyt gipsowych, panele ścienna, podłogowe. Tel. (069) 132-63-20.

040343

ZAKŁAD Pralniczy Czyzykowo w Tczewie, ul. Czyżykowska 65 przyjmuje codziennie od godz. 8.00 do 17.00, w soboty od 8.00 do 13.00, pranie wodne białej bielizny indywidualnej i masowej. Usługi na telefon (069) 31-07-20, ceny konkurencyjne.

040497

ANTENY TV-SAT, montaż, tanio i szybko. Tel. 0601-67-11-32, (069) 31-22-41.

040489

TRANSPORT do 3t, tanio i bezpiecznie. Tel. 0601-67-11-32, (069) 31-22-41.

040489

USŁUGI hydrauliczne. Tel. (069) 132-11-23.

040492

NAPRAWA pralek automatycznych, zachodnich i krajowych, maszyn do szycia. Zakład Handlowo-Usługowy "Program", 83-110 Tczew, ul. Baczyńskiego 9, telefon (069) 132-18-89, (069) 31-29-95, 0602-72-98-07.

040498

OGÓLNOBUDOWLANE, tynki, posadzki, montaż płyt gipsowo-kartonowych, docieplenia, kompleksowe remonty, wykończenia wnętrz. Tczew, tel. (069) 31-79-13.

040463

NAPRAWA pralek, chłodziarek, zamrażarek. Zbigniew Rasmus, Tczew, telefon (069) 31-01-51, kom. 0602-63-69-64.

040466

KAFELKOWANIE - solidnie. Tel. (069) 33-72-74.

040464

INSTALATORSTWO elektryczne, pełen zakres usług - tanio, solidnie. Tel. (069) 136-92-15, 0602-49-10-65.

040465

ROLETY. Telefon 0602-64-60-75.

040459

IMPULS - zespół muzyczny, wideofilmowanie. Telefon 0601-64-07-52.

040455

ABC Curtis, autoryzowany serwis DH Retman, telefony: (069) 31-29-40 wew. 41, 0601-68-58-07, całodobowo, dojazd gratis.

040458

NAPRAWA sprzętu RTV u klienta. Tel. 33-70-89.

040460

NAPRAWA chłodziarek, zamrażarek, pralek automatycznych - Józef Kohlandt. Tel. (069) 31-14-96.

040457

PROFESJONALNE czyszczenie dywanów, wykładzin, tapicerki meblowej, rachunki. Tel. (069) 132-57-22.

04/Vat

ŻALUZJE, rolety - tanio, bardzo krótkie terminy. Tel. 0602-64-60-75.

040459

REGAŁY - lady sklepowe, produkcja, montaż, transport. Tel. (069) 135-29-75.

040323

OGÓLNOBUDOWLANE - remonty, układanie płyt gipsowych, szpachlowanie, malowanie, tapetowanie, faktury VAT. Tel. (069) 31-44-24, po 17.00.

040320

WIDEOFILMOWANIE. Tel. (069) 31-63-59.

040439

DOCIEPLANIE domów styropianem granulowanym, wdmuchanym w izolację - tanio. Tel. (058) 684-31-56.

461019

ZESPÓŁ muzyczny - profesjonalny, wideofilmowanie. Tel. (069) 136-32-90.

040380

USŁUGI dźwigowe 10 ton. K. Serkowski, Tczew, telefon (069) 33-84-52, komórkowy 0602-31-16-60.

040250

WIDEOFILMOWANIE i fotografowanie - tanio. Telefony: (069) 33-82-73, 0602-39-58-53.

040326

WIDEOFILMOWANIE. Tel. (069) 33-85-57.

040275

WIDEOFILMOWANIE. Tel. (069) 31-07-41.

040465

PRODUKCJA siatek ogrodzeniowej, drut + słupki, ceny konkurencyjne. Telefony (069) 136-86-32, do 15.00, (069) 136-86-25, po 15.00.

040451

PRZEWOZOWE - 9 osób, 1000 kg. Tel. (069) 31-53-44.

040477

CYKLINOWANIE, układanie. Tel. (069) 33-77-02.

020545

USŁUGI telewizyjne. Tel. (069) 132-20-21.

340062

CZARNOZIEM, piasek, transport. Telefon (069) 31-76-27.

040533

WIDEOFILMOWANIE, fotografowanie. Telefon (069) 31-48-71.

340056

ALARMY, domofony. Telefony: (058) 672-18-63, 0602-61-45-10.

460033

FIRMA Kowalstwo Artystyczne: ogrodzenia, bramy, balustrady, kraty, lampy, lawki. Tel./fax (069) 31-30-85, 0602-72-44-36. Raty.

03/VAT

WIDEOFILMOWANIE. Tczew, tel. 0602-19-79-48.

43

TANIE rolety zewnętrzne, antywłamaniowe - promocja. Telefony: 0602-33-28-78, 0602-33-29-60.

03/VAT

ŻALUZJE - produkcja, montaż, żaluzje poziome, pionowe, rolety wewnętrzne, zewnętrzne - konkurencyjne ceny, krótkie terminy. Tczew, ul. Podgórna 8, tel. (069) 31-74-14, od 9.00 do 17.00.

03/VAT

ALARMY, domofony. Telefony: (058) 672-18-63, 0602-61-45-10.

460033

DEZYNEKcja. Tel. (089) 767-59-46.

49

NAUKA 18

ZAKŁAD stolarski przyjmie uczni. Starogard, telefon (069) 162-40-49.

02/15/20/07

ZDROWIE 19

ANNA Hartuna specjalista chorób wewnętrznych; leczenie cukrzycy i jamy brzusznej - wtorek i czwartek w godzinach 15.00 - 17.00. Starogard, ul. Kolejowa 26D, telefon (069) 161-37-28.

210582

LEKARZ med. Ewa Lebedzińska, specjalista psychiatrii. Starogard, ul. Południowa 81, poniedziałek, środa w godzinach 15.00 - 16.00, tel. (069) 162-52-82.

210583

LEKARZ med. Bohdan Lebedziński, specj. chorób płuc, choroby wewnętrzne. Starogard, ul. Południowa 81, wtorek, piątek w godzinach 15.00 - 16.00. Tel. (069) 162-52-82.

210584

ODCHUDZANIE - bezpieczne i skuteczne. Telefon (069) 161-08-11.

210565

ULTRASONOGRAFIA - położniczo-ginekologiczne - badania codziennie oprócz wtorków. Starogard, ul. Sikorskiego 33, rejestracja telefoniczna (069) 162-38-34.

210502

GINEKOLOG - Krystian Zwirbulis, telefon (069) 31-26-66, Tczew, w godzinach 15.30 - 17.30, poniedziałek, ul. Polna 11, piątka Przychodnia, ul. Niepodległości 3.

040508

STOMATOLOG - Hanna Zwirbulis, tel. 0602-79-26-45, tel. dom. (069) 31-26-66. Tczew, ul. J. Dąbrowskiego 17, II p., poniedziałki, środy i czwartki od 14.30.

040507

BIOENERGOTERAPEUTA, holistyczne uzdrawianie naturalne. Rejestracja telefoniczna: tel. (069) 31-61-13.

04/VAT

EWA Stefanowicz-Kujawa, Endokrynolog - ginekolog - położnik, ginekolog dziecięcy. Rejestracja, tel. (058) 301-58-20.

040513

SKUTECZNE leczenie jąkania u dzieci i dorosłych - logopeda. Tel. 090-39-37-03.

040512

NAPISZ, jeśli chcesz promować zdrowie, możliwość zarabiania dodatkowych pieniędzy. Ryszard Gerszewski, ul. Skłodowskiej 25a/9, 83-400 Kościerzyna.

P0923

MATRYMONIALNE 20

POŚREDNICTWO Zawierania Znajomości, ul. Pelplińska 5, Starogard Gd., telefon (069) 162-83-47.

210529

TOWARZYSKIE 21

"MALIBU" Nicpionia 91, k. Gniewa. Tel. (069) 135-31-79, 0602-84-06-05.

210595

"EXTAZY" zaprasza panów - strip-tiz, zatrudnij panie. Tel. (069) 161-38-28.

210586

ZADZWOŃ. Telefon: 0602-70-21-13.

210556

KWIDZYN zaprasza, tel. 0601-66-29-95.

03/17a/20/07

BLONDYNECZKI - Malbork, tel. 0602 103 974.

150693

ZATRUDNIĘ panie 18 - 30 lat, wysokie dochody. Tel. (055) 272-16-46.

04/06/17/07

ZGUBY 22

ZAGINAŁ mały piesek spaniel, koloru rudego. Uwaga: pies ten jest bardzo chory i był w trakcie zastrzyków, jest zaraźliwy. Ten, kto go znajdzie, niech zadzwoni pod następujące nr (069) 31-06-18 lub 0602-77-67-05. Czeka wysoka nagroda.

05/03/15/07

Za treść ogłoszeń
redakcja
nie odpowiada

PIONIER ZWIE SIĘ PRIUS

Już wiemy, że auto z napędem hybrydowym - z silnikiem elektrycznym, wspomaganym przez spalinowy nie jest sztuką dla sztuki. W Japonii, w salonach samochodowych Toyoty pojawiła się w sprzedaży - od razu ciesząc się sporym powodzeniem - pierwsza na świecie hybryda, która nazywa się prius.

Już pisaliśmy o niej na łamach „DP”. Dziś znamy nie tylko jej ostateczny kształt, ale i cenę. Za oceanem kosztuje tyle co toyota avensis, którą w Polsce kupic

można za 66 tys. zł. Wiadomo, że prius oferowany będzie wkrótce także w naszym kraju. Czy ma szansę?

No, cóż. Jest to auto niewątpliwie ekologiczne, w cenie segmentu D, ale o parametrach segmentu C. Porównajmy, dla przy-

kładu corollę 4d z omawianym priusem:

Sądząc po rozmiarach zewnętrznych, prius jest porównywalny z wozami klasy

rozmiar (cm)	corolla 4d	prius
rozstaw osi	246,5	255
długość	430	428
szerokość	169	170
wysokość	139	149
długość wnętrza	208	215
szerokość wnętrza	141	141



golfa i corolli, ale jednocześnie jest w środku przestronniejszy niż auta segmentu D. Udało się to uzyskać

dzięki niewielkiemu nachyleniu bocznych szyb, silnemu wysunięciu przedniej szyby i podwyższeniu zarysu nadwozia. Wrażenie ogromnej przestrzeni potęguje stylizacja deski rozdzielczej ze wskaźnikami skoncentrowanymi pośrodku.

Umieszczono na niej też... dzwignię zmiany biegów, pod którą jednak kryje się jeden z najnowocześniejszych zespołów napędowych na świecie.

Nigdy wcześniej w praktyce nie udało się stworzyć tak doskonałego i logicznego systemu ste-

rowania przepływem energii między poszczególnymi elementami układu napędowego, zespolonymi niejako przekładnią planetarną o zmiennym przełożeniu. W efekcie toyota obchodzi się bez konieczności zewnętrznego ładowania baterii, a jednocześnie na jednym zbiorniku paliwa potrafi przejechać blisko 1400 km.

Prawdopodobnie - znając ostrożność Polaków w wydawaniu pieniędzy na mniej znane marki - powyższe zestawienie i informacje przemawiać będą za corollą. Ale nie uprzedzajmy faktów. Silnik hybrydowy bowiem może okazać się rewelacją wartą sporej ceny. Jak on działa?

• Podczas ruszania i powolnej jazdy bez obciążenia prius napędzany jest tylko silnikiem elektrycznym.

• Gdy prędkość wzrośnie następuje automatyczny rozruch i wejście do akcji silnika spalinowego. Jeśli tylko wystąpi nadmiar mocy, kierowany jest on do prądnicy zasilającej silnik elektryczny. W tej fazie akumulatory odpoczywają.

• Z chwilą, gdy mocno wciśnięmy pedał gazu, włącza się silnik elektryczny, co powoduje mniej więcej 10-procentowy wzrost momentu obrotowego.

cd. na str. 27



dwie siostry dwa imiona dwie twarze



34 900 zł

nowa SEPHIA



35 900 zł



Dwie wersje tego samego auta: tak podobne, a tak różne.

Bez względu na to czy odpowiada Ci bardziej agresywne i dynamiczne oblicze hatchbacka (Shuma), czy też spokojniejszy, konserwatywny charakter klasycznej limuzyny (Sephia), już w podstawowej wersji 1.5 RS znajdziesz wspomaganie kierownicy, obrotomierz i fabryczny immobiliser.

Wersja LS wyposażona jest w pełny pakiet elektryczny, obejmujący elektryczne sterowanie lusterek zewnętrznych, wszystkich szyb bocznych oraz centralny zamek.

W opcji dostępne są poduszki powietrzne dla kierowcy i pasażera (standard w wersji 1.8 GS (110 KM), oraz ABS.

Nowa Sephia i Shuma.

Dwie siostry. Dwa imiona. Dwie twarze.

Sephia i Shuma jak większość samochodów KIA, tradycyjnie objęte są 3-letnią gwarancją. ATRAKCYJNY PAKIET UBEZPIECZENIOWY.



KIA MOTORS

Nowa Sephia. Przybliżamy XXI wiek.

INTERBIS 80- 309 Gdańsk, ul. Grunwaldzka 417

tel. (058) 552 18 45, 552 18 54

30/103/30005

Jesienią do Berlina

Targi motoryzacyjne w Berlinie odbywają się co dwa lata. W tym roku rozpoczyna się 17 października i potrwać będzie dziewięć dni. Prócz niemieckich producentów swoje samochody zaprezentuje kilkanaście firm zagranicznych. Anonsowane są światowe autopremiery, między innymi nowego jaguara, a hitem może stać się europejska prezentacja ferrari.

Na wystawie tej zostanie przedstawiona historia włoskiej marki, od legendarnych już modeli sprzed kilkudziesięciu lat po najnowsze konstrukcje.

Dla publiczności przygotowano szereg rozrywek, takich jak spotkania z kierowcami wyścigowymi, możliwości jazdy samochodowych, również na torach kartingowych, prezentacja zabytkowych samochodów.

Dość miejsca organizatorzy poświęcą motocyklom. Na targach odbędą się między innymi prezentacja harleya davidsona, a do Berlina zjadą na zlot gwiazdzisty klub motocyklowy z Niemiec i zagranicy. Polskie przedstawicielstwo berlińskich targów organizuje wyjazdy fanów motoryzacji na tę imprezę. PAP

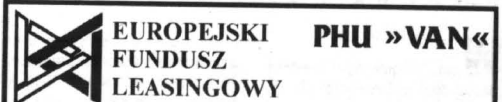

Uwaga! Zmiana adresu z ul. Słonecznej na ul. Zw. Jaszczurczego 10 B

oferuje:

- leasing środków trwałych
- finansowanie działalności gospodarczej
- samochody ciężarowe w karoserii samochodów osobowych
- przyjmowanie ogłoszeń do ogólnopolskiego tygodnika GIEŁDA SAMOCHODOWA

400128

82-300 ELBLĄG

Biurowo: ul. Zw. Jaszczurczego 10B

(055) 235 18 37

0602 65 59 57

0602 65 54 18

e-mail: vankm@polbox.com



Van Hondy

HONDA PRZYGOTOWUJE GIGANTA

mi bezpieczeń-
stwa i za-
głowa-

kami. Drugie - tylne drzwi (po obu stronach auta) będą otwierane elektrycznie.

W sumie ich łączna powierzchnia jest tak duża, że dostęp do wana nie powinien nastęrczać żadnych trudności dla osób choćby o rekordowej nadwadze, nawet gdyby się uparły nie zdejmować z siebie wypcha-

nego plecaka.

Nazwy auta jeszcze nie zdradzono. Uchyłono natomiast rąbka tajemnicy silnika. Będzie to jednostka sześciocylindrowa V6 o mocy 210 KM, która za pomocą automatycznej skrzyni przeniesie napęd na cztery koła.



Wszystko wskazuje na to, iż niebawem konstruktorzy vanów staną przed ścianą nie do przekroczenia. To znaczy przekroczyć ją w zasadzie będzie można, tyle że stanie się to bezsensowne, gdyż wany przestaną się wtedy różnić od... autobusów.

Niedawno pisaliśmy o tym, że

Honda przygotowuje, w pierwszej kolejności na rynek amerykański, nowego supervana. Dziś wiadomo, iż wśród innych wyróżniać się on ma przede wszystkim wielkością. Przekroczy mianowicie długość 5100 cm, co oznacza pobicie rekordowych dotychczas „długasów” w tej klasie, m.in.

chryslera grand voyagera czy forda wind stara.

Pojazd ten przewidziano dla tylko siedmiu osób, a to wskazuje też na to, że pasażerowie ci podróżować będą mogli w warunkach komfortowych, na fotelach z osobnymi, trzypunktowymi pasa-

Radio w samochodzie

Oferowane w sklepach samochodowe radiodiodki i radiodtwarzacze są coraz doskonalsze. Coraz częściej są one wyposażane m.in. w RDS i elektroniczny mechanizm sterowania magnetofonem (tull-logic). Dużą część polskich stacji radiowych w pełni wykorzystuje już dobrodziejstwo RDS. Dzięki niemu można słuchać stale ulubionego rodzaju muzyki, mieć stały dostęp do najświeższych informacji o ruchu na drogach czy też jadąc poza miastem korzystać z automatycznego odnajdywania najmocniejszego sygnału wybranej stacji. Kupując radio z tym systemem trzeba jednak zwrócić uwagę, które z tych funkcji są dostępne.

W handlu pozostały już tylko nieliczne odtwarzacze z tradycyjnymi przyciskami. W ich miejsce producenci starają się oferować sprzęt nowej generacji, np. wyposażony w systemy nawigacyjne. Dopóki jednak nie zostaną

opracowane dobre i ogólnie dostępne elektroniczne mapy Polski, nie można się spodziewać dużego popytu na urządzenia tego typu.

Już wręcz popularne stały się natomiast inne radia o cenie przekraczającej 2500 zł. Za taką sumę mamy już oczywiście praktycznie wszystkie funkcje, jakie można sobie wyobrazić w odborniku samochodowym, łącznie z systemem Dolby B/C, pełnym RDS, a w przypadku odtwarzacza CD także pamięcią, dzięki której nawet przy dużych wstrząsach laser nie „przeskakuje”. W tańszych modelach nadal najczęściej stosowane są tradycyjne amortyzatory.

Odtwarzacze są znacznie odporniejsze na drgania. O zachowaniu ciągłości muzyki dba elektronika urządzenia. Dodatkową atrakcją jest to, że korzystając z domowego sprzętu audio można na minidyckach zapisywać utwory tak samo, jak na kasecie. Także radio jest oczywiście wyposażone we wszystkie typowe dla tej

klasy sprzętu funkcje, jak np. pełny RDS, wyciszanie muzyki przy telefonowaniu czy też automatyczne programowanie stacji radiowych. Sterowanie minidyckiem odbywa się tak samo jak płytą kompaktową. Można więc łatwo wybrać dowolny utwór lub zaprogramować dowolną kolejność odtwarzania piosenek. Za nieco mniejsze pieniądze są radia dysponujące podobnymi możliwościami, ale z magnetofonem lub odtwarzaczem płyt kompaktowych.

Wśród popularnych odborników zmian jest nieco mniej. Nadal te kosztujące kilkaset złotych to konstrukcje bardzo proste. Najtańsze radio, jakie udało się nam znaleźć, to odtwarzacz firmy MTC, który można kupić już za niewiele ponad 100 zł. Ma on jedynie analogowy tuner, regulację głośności i przewijanie taśmy do przodu. Za radiomagnetofon tej samej firmy, ale z RDS, elektronicznym tunerem, autoreversem i zdejmowanym panelem trzeba zapłacić już ponad 500 zł.

na jezdni, w miejscu, gdzie postój jest zabroniony oraz na poboczu, gdy pojazd jest słabo widoczny.

W tych przypadkach, na drogach szybkiego ruchu postój sygnalizujemy poprzez włączenie świateł awaryjnych lub pozycyjnych oraz umieszczenie trójkąta 100 m za autem. Na pozostałych drogach poza obszarem zabudowanym należy umieścić trójkąt 30-50 m za pojazdem i dodatkowo włączyć światła awaryjne lub pozycyjne. Na obszarze zabudowanym trzeba także włączyć światła awaryjne lub pozycyjne i ustawić trójkąt ostrzegawczy, z tym że na pojeździe lub za nim na wysokości nie większej niż 1 metr.

miast możliwie najszybciej usunąć zepsute auto na pobocze, właściciele pozostawiają je w miejscu, gdzie się zepsuło i przemieszczają na włączeniu świateł awaryjnych. To także irytuje rasowych policjantów „drogówki”.

Na autostradzie lub drodze ekspresowej jest obowiązek zawsze sygnalizować postój auta w obydwu przypadkach. Na pozostałych drogach twardych, na obszarze zabudowanym, należy sygnalizować awarię lub wypadek tylko w miejscu, w którym zatrzymanie jest zabronione. Poza terenem zabudowanym -

Cena a moc

Większość producentów aut różnicuje ceny sprzedaży w zależności od mocy silnika: im silnik większy, tym cena wyższa. Czy słusznie i z czego to wynika, tłumaczy dr Włodzimierz Sel, szef rzeczoznawców PZM. Jego zdaniem jest to uzasadnione, tym bardziej, że badając wszystkie liczące się firmy oferują swym klientom całą rodzinę silników do upatrzonego modelu. Wybiera zatem można zgodnie ze swoimi oczekiwaniami i możliwościami finansowymi.

Za rodzinną silników można uznać ich grupę wykonywaną na tej samej linii produkcyjnej - tłumaczy dr Sel. Mogą one mieć różną pojemność, różny skok tłoka i jego średnicę, a w efekcie różną moc. Ale jest warunek - muszą mieć tyle samo cylindrów. Najczęściej przy silnikach 4-cylindrowych pojemność w jednej rodzinie waha się od 1,6 do 2 litrów. Nie można więc wykonać rodziny o pojemności od 1 litra do np. 2,5 litra pojemności. Nie będą też należały do jednej rodziny silniki 4- i 6-cylindrowe.

Dlaczego auta z silnikami tej samej rodziny, różniącymi się tylko pojemnością, tak bardzo różnią się ceną, rozpatrzmy na przykładzie najnowszej alfy romeo 156. Podstawowa jednostka napędowa ma 1,6 litra pojemności, moc 122 KM i kosztuje 62 tys. zł. Natomiast 2-litrowa jednostka ma moc 155 KM, a kosztuje około 76 tys. złotych. Czyli różnica wynosi około 14 tys. złotych.

Oba silniki są bardzo nowoczesne, mają po dwa wałki rozrządu w głowicy, 4 zawory na cylinder, dwie świece na cylinder, głowice wykonane są z lekkich stopów. Silniki mają inną pojemność, minimalna różnica występuje w średnicy tłoka i jego sko-

ku. Stąd bierze się też inna moc.

2-litrowa jednostka ma moc większą od podstawowej o 33 KM. Oczywiście, występują w związku z tym różnice w przyspieszeniach od zera do „setki”. Silnik podstawowy „setkę” osiąga w 10,5 sekundy, a 2-litrowy w 8,6 sekundy. Oba wyniki są bardzo dobre. Podobnie jak prędkości maksymalne. Silnik 1,6 osiąga 200 km/godz., a 2-litrowy 216 km/godz.

Czy te różnice w osiągnięciach są warte kilkunastu tysięcy złotych, to już sprawa indywidualnego podejścia. Dla niektórych kierowców wielkie znaczenie ma moc, uzyskiwane przyspieszenie. Gotowi są za to zapłacić nawet znaczne sumy. Nie oznacza to, że taki mocniejszy silnik musi być dużo droższy w produkcji. Trochę droższy, oczywiście, może być. Może mieć np. nieco inne łożyska wału, ale te różnice są minimalne.

Często jednak o cenie decyduje wyposażenie. Bywa bowiem, że auto z większymi i mocniejszymi silnikami są z reguły lepiej standardowo wyposażone niż wersje podstawowe. Ale w przypadku naszej alfy te różnice nie są znaczne.

Stąd też wniosek dla osób zastanawiających się nad wyborem auta: trzeba zawsze przeanalizować, czy warto dodatkowo zapłacić kilka tysięcy złotych za większy silnik, czy np. wybrać wersję słabszą, ale za to lepiej wyposażoną. To oczywiście jest indywidualna decyzja.

Są też takie przypadki, że wybierany samochód musi być w wersji topowej, gdyż będzie nim jeździł np. prezes czy dyrektor firmy. I wtedy liczy się prestiż, takiej osobie nie wypada jeździć podstawową wersją, nawet jeśli lubi wolną jazdę.

Awaria na trasie

Wciąż nagminnym błędem kierowców uczestniczących w kolizji jest pozostawienie uszkodzonych aut w takim miejscu i takiej sytuacji, jakie „ostały” się po kraksie. Nie zważając, że to powoduje nieraz bardzo poważne zagrożenie dla pozostałych użytkowników drogi.

Warto pamiętać, że takie postępowanie jest niezgodne z kodeksem, a więc grozi za to wysoki mandat.

To samo można powiedzieć o samochodzie, który niespodziewanie zepsuł się na trasie. Za-

38 488 samochodów - rekordowo dużo. Z tej liczby 20 tys. pojazdów wyeksportowano. - Cieszy nas ogromne zainteresowanie modelem seicento - powie-

dział przedstawiciel firmy - zwłaszcza, że tak dobry wynik uzyskano w sytuacji, gdy produkcja tego auta nie osiągnęła jeszcze docelowego poziomu.

Popularne seicento

W marcu Fiat Auto Poland sprzedał (wystawiając faktury)

Lew z sześcioma

cd. ze str. 1

I tu od razu trzeba stwierdzić, że samochód ten w pełni spełnia nadzieje, jakie można w nim pokładać. Pałąc średnio niewiele ponad 10 litrów benzyny na 100 km, przyspiesza do setki w 8,4 s, a pojechać może nawet powyżej 220 km/h.

Nic zatem na wyrost nie ma w jego zewnętrznym wyglądzie, ani w pięcioramiennej i piętnastocalowych felgach z aluminium, ani w sportowych spoilerach i listwach bocznych. Także wnętrze kabiny pasażerskiej potwierdza, że mamy do czynienia z wyczynowcem. Profiłowane siedzenia zapewniają wygodne podróżowanie i dobre trzymanie boczne na szybko pokonywanych zakrętach. Przelączniki na desce rozdzielczej są duże i przejrzyste.



ście rozplanowane.

Kiedy wyskoczymy na długą prostą, docenimy też szóste przełożenie tego francuskiego lwa klasy tylko z nazwy średniej, a kiedy pojawią się zakręty - zrozumiemy, dlaczego usztywniono zawieszenie właśnie w takim a nie innym stopniu.

W standardzie producent oferuje za cenę 74,5 tys. złotych m.in. centralny zamek, elektrycznie otwierane szyby, klimatyzację, immobiliser, wspomaganie układu kierowniczego, ABS i dwie poduszki powietrzne. Auto posiada wzmocnienia boczne i elementy pochłaniające energię uderzenia w drzwiach, co znacznie zwiększa bezpieczeństwo pasażerów.

Blisze dane techniczne:

Silnik benzynowy, rzędowy, czterocylindrowy, umieszczony z przodu poprzecznie. DOHC. Cztery zawory na cylinder. Wielopunktowy wtrysk paliwa. Katalizator. Średnica x skok 86,0 x 86,0 mm. Stopień sprężania 10,4. Pojemność skokowa 1998 ccm. Moc maksymalna 120 kW (163 KM) przy 6500 obr./min. Maksymalny moment obrotowy 193 Nm przy 5500 obr./min. Sześciobiegowa skrzynia biegów. Napęd na przednie koła. Zawieszenie niezależne. Hamulce tarczowe, przednie wentylowane. ABS. Opony 155/55 R 15 V. Pojemność bagażnika 338 l. Pojemność zbiornika paliwa 60 l. Rozstaw osi 2580 mm. Masa własna 1220 kg. Dł./szer./wys. 3995/1683/1380 mm.



Toyota prius

PIONIER ZWIE SIĘ PRIUS

cd. ze str. 25

• Po puszczeniu pedału gazu i gdy auto zjeżdża ze wzniesienia, silnik spalinowy gaśnie, a elektryczny zaczyna pełnić funkcję prądnicy ładującej akumulatory. W trakcie hamowania proces ten staje się bardzo intensywny.

Mimo skomplikowanej konstrukcji układu napędowego,

powodzenie priusa jest łatwiejsze niż przeciętnego auta osobowego - pisze w „Motorze” Wojciech Sierpowski, który miał już okazję „powożenia” tą hybrydą - seryjnie bowiem stosowany jest w nim elektrycznie napędzany serwo mechanizm kierownicy oraz ABS. Nie ma natomiast ani pedału sprzęgła, ani też dźwigni zmiany biegów. A to

dlatego, że w aucie nie występują w ogóle sterowane przez nie mechanizmy. Całe zaś sterowanie energią odbywa się bez udziału kierowcy. Nie jesteśmy w stanie wyczuć, który z silników właśnie napędza auto. Nie ma żadnych szarpnięć, ani efektów dźwiękowych.

(IV)

Iveco na Siczy

Iveco zamierza zainwestować na Ukrainie 280 mln USD w produkcję silników dla samochodów i traktorów o mocach od 100 do 400 KM. W ciągu 4 lat włoska strona dostarczy wyposażenie i technologie do produkcji części

oraz gotowych silników łącznie w kilkuset ukraińskich zakładach. Realizacją kontraktu zajmuje się spółka holdingowa założona przez Iveco-Motor-Sicz i Iveco-AvtoKRAZ. Łączna produkcja ma wynieść 50 tys. silników rocznie.

Pierwsze są już montowane w Zaporoziu.

W 1995r. Iveco uruchomiło w Kremieńczugu wspólnie z Avto-KRAZem produkcję 1,5-tonowych ciężarówek. Od 1996r. Iveco-Motor-Sicz wytwarza w Zaporoziu skrzynie biegów do silników o mocy od 75 do 120 KM.

OKAZJA - teraz najniższe ceny!

PUMA 1.7 (125 KM)

58 tys. zł

Escort 1.6 Ghia

od 40 tys. zł



Fota

Główny Autoryzowany Dealer

Gdynia, ul. Stryjska 24, tel. 622 77 55

Salon sprzedaży samochodów nowych FORD.
Sprzedaż samochodów używanych różnych marek.
Hurtownia i sklep oryginalnych części zamiennych.
Autoryzowana Stacja Obsługi Samochodów.



SZYBY

do samochodów

OSOBOWYCH

DOSTAWCZYCH

CIEŻAROWYCH

AUTOBUSÓW

sprzedaż montaż

Gdańsk - Oliwa
ul. Grunwaldzka 487
tel. 552-22-31, 552-28-14
fax 552-28-41

GODYNIA, ul. Jana z Kolna 34	tel. (058) 6208-630 wew. 3
BYDGOSZCZ, ul. Miechowska 7	tel. (052) 61-37-69
CHEŁMNO, ul. Tuchowska 37	tel. (0591) 72-766
FRANOWO, ul. Królewska 61	tel. (0-55 43) 29-47
GRUZIŃCZAK, ul. Miłobędzka 6	tel. (051) 463-84-97
KOŚCIERZYNA, ul. Klasztorna 19	tel. (056) 686-33-92
LEBORK, ul. Słaczycza 20	tel. (059) 62-56-64
SLUPSK, ul. Gdańska 8	tel. (059) 42-50-29
TCZEŃ, ul. Głowackiego 2A	tel. (069) 31-66-05
STAROGARD, ul. J.P. II 18	tel. (069) 162-55-37
KOwidzyl, ul. Kościuski 49 A	tel. (055) 279-33-13

GARBATE JEST PIĘKNE

Projekt volkswagena - samochodu dla mas przedstawił 17 stycznia 1934 roku rzdowi III Rzeszy Ferdinand Porsche. Prototyp tego taniego i niezawodnego auta miał być gotowy w 10 miesięcy. Miał zużywać 8 litrów benzyny na 100 km i osiągać prędkość 100 km/h. Jego pierwszą cenę ustalono na 1550 marek.

Niestety prototyp powstał z opóźnieniem, bo pierwsze volkswageny zjechały z taśmy w cztery i pół roku od przedstawienia pomysłu przez Porsche.

Mimo tak dużego opóźnienia, chwila ta była historyczną, gdyż z taśmy zszedł samochód z silnikiem typu boxer, chłodzony powietrzem.

Do auta przyglądał zaraz przydomkiem „ŻUK”. U nas najpopular-

w Irlandii i Afryce Południowej, a w 1965 roku ruszyła produkcja w największej po macierzystym Wolfsburgu fabryce w Sao Bernardo do Campo w Brazylii.

Ostatnim krajem, który zdecydował się produkować u siebie garbusy, była w 1975 roku Nigeria. Cóż innego, jak nie liczby mogą mówić o potęgę tego auta; w Niemczech sprzedano go ponad 6 milionów, o milion mniej w Stanach Zjednoczonych, 3 miliony w Brazylii i blisko półtora miliona w Meksyku. Prawie w każdym amerykańskim filmie od 30 lat, wprawne oko wyłowi co najmniej jednego garbusa, również w kreskówkach ta wielka postać nie została ominięta.

Przez lata kupowali go przede wszystkim ludzie niezamożni, w Polsce ci, którym znudziły się już wiecznie psujące się rodzinne auta „ludowe” czyli maluchy. Te-

te stają się stałymi datami w kalendarzu każdego posiadacza garbusa.

Ostatni zlot jaki się odbył w dniach 3-5 lipca 1998 r. w Sztumie był jubileuszowym V zlotem

miłośników tego pięknego auta.

Organizatorzy - Stowarzyszenie Miłośników Starych Samochodów - Fan Club „Garbi” ze Sztumu, mimo niesprzyjających warunków atmosferycznych stawali na głowie, aby aura nie popsuła zabawy. A było o co dbać, gdyż do tego małego miasteczka zjechało około 400 garbusów z całej Polski.

W ciągu tych trzech dni pole namiotowe i całe miasteczko tętniło życiem. Odbywały się konkursy, np. rzut wałem, można było zaopatrzyć się w części zamienne, nawiązać wiele nowych znajomości, a późnym wieczorem potańczyć na dyskotekce pod gołym niebem, lub też wysłuchać koncertu.

cd. na str. 29



Nie dość, że kabriolet, to jeszcze silnik bez „dachu”



Cóż, z garbusa można zrobić wszystko



Każdy spał przy swoim aucie, niczym mama przy dziecku

niejszą nazwą stulecia jest „GARBUS”. Produkowano je w 20 państwach na wszystkich kontynentach, oprócz Antarktydy. W 1951 roku uruchomiono pierwsze filie

raz wciąż drożące garbusy na chodzie kupują ludzie dlatego, że je lubią. Lubią je tak bardzo, iż posuwają się do tego, aby organizować „złoty garbusów”.



Dojazd do placu zamkowego w Malborku

KÄRCHER

OFERUJEMY UNIERSALNE URZĄDZENIA FIRMY KÄRCHER
DLA PRZEMYSŁOWYCH I DOMOWYCH ZASTOSOWAŃ

- zimno- i gorącowodne agregaty ciśnieniowe,
- maszyny szorująco-oddsysające,
- odkurzacze przemysłowe,
- urządzenia zamiatające,
- wielofunkcyjne odkurzacze piorące,
- myjnie samochodowe - montaż, serwis

F.H.U. Barbara Hucińska, Autoryzowany dealer firmy KÄRCHER, 80-309 Gdańsk-Oliwa, ul. Grunwaldzka 481 (BIMET)
tel. 552 50 111 wew. 288, 289, fax 552 12 89, godz. otwarcia 8.00-16.00, sobota 8.00-15.00

AKUMULATORY PROSTOWNIKI OWIEWKI, DYWANIKI KOŁPAKI (WSZYSTKIE TYPY) OLEJE SAM., KOSMETYKI LAMPY, AKCESORIA

PIASTÓW

SKLEPY PATRONACKIE

Kup i wygraj!

DLACZEGO WARTO POLECAĆ AKUMULATORY AGRO?

- Większy prąd rozruchu, dzięki czemu uruchomienie pojazdu jest szybsze i o wiele łatwiejsze. Warto to docenić szczególnie w czasie dużych mrozów i upałów - kiedy zwykła akumulatory często zawiodą.
- Nowoczesna obudowa z wygodną i praktyczną rączką.
- Przeniesienie akumulatora z jednego pojazdu do drugiego przestaje być problemem
- Nie trzeba dolewać elektrolitu (bezbosługowość wg kryteriów IEC)
- Zmniejszona waga, solidna i trwała obudowa.

O szczegóły pytaj w sklepach.

PH „MAKRO” HURTOWNIA
Przedstawiciel na woj. gdańskie

czynna od 8.00 do 16.00, tel. 0601 311 054, 0601 311 056
tel./fax 309-00-75, tel. kom. 090 50-93-95 Gdańsk-Orunia,
ul. Jedności Robotniczej 253 (na terenie Transbudu)

- Tczew, SKLEP MOTORYZACYJNY, ul. 1 Maja 31, tel. (069) 31-00-62
- Starogard Gd., ZAKŁAD ZAOPATRZENIA ROLNICZEGO, ul. Rolna 1, tel. (069) 16-289-54
- Sztum, SKLEP MOTORYZACYJNY Mirosław Krupa, ul. Mickiewicza 1
- Kartuzy, T.DERA, ul. Gdańska 28
- Kosciężyna, „MASZ-ROL”, ul. Przemysłowa 3a, tel. 86-39-58
- Kosciężyna AUTOCENTRUM, ul. Wejhera 16, tel. 86-33-61
- Kwidzyn, SKŁADNICA MASZYN ROLNICZYCH I CZĘŚCI WYMIENNYCH, ul. Toruńska
- Wejherowo, Mot-Pol, B. Cz. Kamiński, os. Chopina, tel. 672-10-10
- Wejherowo, SKLEP MOTORYZACYJNY, ul. Gdańska 14, tel. 672-55-84
- Władysławowo, ARTYKUŁY MOTORYZ., ul. Żytnia 25, tel. 6741-484
- Bydów, ZUPH SKUP SPRZEDAŻ L. Hering, ul. Tartaczna 7b, tel. 0593-36-93
- STACJA PALIW Międzyzwole 1, tel. (0531) 727 03
- ZAKŁAD MECHANIZACJI POJAZDÓW I SPRZĘTU ROLNICZEGO Kosobudy k. Brus, tel. (0531) 831 00,
- HELP-ROL Somonino, ul. Siemenna 2, tel. (044) 13-87
- Gdynia MOTPULS, ul. Spokojna 3, tel. 0-602-212-377
- MOTPULS, ul. Chylińska 60, tel. (058) 663-18-88
- Z.P.U.H. 'NOVPOI' M. Nowopolska, Pelplin, ul. Ks. Sychty 5

Berlin dla publiczności

Tegoroczne targi motoryzacyjne w Berlinie w dniach 17-25 października zorganizowane zostaną pod hasłem „Wszystko dla publiczności”. Na zwiedzających czeka wiele atrakcji, zjazdami testowymi włącznie. Obejrzyć będzie można wszystkie auta takich firm jak Daewoo czy Kia oraz

kompletne stoisko Ferrari i Maserati oraz takie nowości, jak alfa romeo 166 czy audi TT. Premiera światową ma być jaguar stype, a po najświeższym makijażu pokażą się m.in. mercedes klasy S i opel frontera. A wszystko to na powierzchni ponad 110 tys. m kw.

Silniki z Żerania

Daewoo - FSO chce uruchomić na Żeraniu - kosztem 200 mln USD - pilotażową produkcję nowych silników. Potem ruszy produkcja seryjna. Ma ona wynieść 200 tys. sztuk rocznie: 100 tys. trafi do matyzów (następcy tico), 50 tys. - do nowego vana F-100, a 50 tys. na eksport. Nowy

silnik to rzędowa jednostka z wielopunktowym wtryskiem paliwa i czterema zaworami na cylinder. Występować będzie w wersji o pojemności 1.0 l i mocy 62 KM oraz większej, o poj. 1.2 l i mocy 71 KM. Nowe silniki są konstrukcją koreańską.

Garbate jest piękne

cd. ze str. 28

W tym roku gwiazdą był zespół Blenders. Odbił się także turniej rycerski i taneczny, oba te pokazy zebrały duże owoce. Trzeciego dnia zorganizowano rajd po drogach i bezdrożach. Nie był on wcale taki łatwy, gdyż trasa biegła w dużej mierze po drogach polnych i muszę się przy-

znać, iż sam miałem kłopoty z pokonaniem jej w regulaminowym czasie.

Wszyscy rozstawali się ze smutkiem, mimo iż deszcz lał się na głowę ogromnymi strumieniami. Znowu, gdy będę mijał garbuse, mrugnę mu długimi światłami i przyjaźnie machną ręką właścicielowi.

„Garbus” jest jak bakcył, gdy połączysz, trudno się go pozbyć.

Garbate jest piękne. Nie kupi go nikt, kto chce mieć szybki samochód. Dla jego urody nie kupi go także obojętny laik. Lecz wciąż go kupują ci, którzy chcą mieć niezawodnego przyjaciela i których urzekają jego nietypowe oplywy kształty.

Tekst: Dariusz Maks

Zdjęcia: Bernadeta Puczyńska i Dariusz Maks



„Buggy” nie jest to garbus, ale również z rodziny volkswagena

HURTOWNIA OPOP
oferuje współpracę wulkanizacjom, sklepom
wysokie rabaty, terminy płatności, dowóz

Możliwość autoryzacji producentów

GOODYEAR MICHELIN FIRELLI DUNLOP Firestone KLEBER CEAT

Pełna gama OPOP DO SAM. osobowych ciężarowych dostawczych
SERWIS OPOP

Gdańsk-Oliwa, ul. Podhalańska 14 A, tel. (058) 552 07 69, tel./fax 552 06 29, tel. 552 06 11
Gdańsk, ul. Hallera 132, tel. (058) 345 53 10, Gdynia, ul. J. Wiśniewskiego 32, tel. (058) 620 69 71
Łębark, ul. Krzywoustego 7, tel. (059) 662 12 23, Słupsk, ul. Słowackiego 4, tel. (059) 42 36 23

EUROCAR '86 TCZEW, SADOWA MGR INŻ. MIROSLAW SZWEDA MECHANIKA POJAZDOWA 8.00-16.00, sob. 8.00-14.00, tel. 31 36 24 (TEREN BYŁEGO „MALINOWA”)

- Naprawy główne i bieżące samochodów krajowych i zagranicznych
- Geometria zawieszenia z pomiarem nierównoległości osi.
- Diagnostyka i regulacja silników gaźnikowych oraz diesla.
- Diagnostyka i regulacja silników z wtryskiem paliwa.
- Komputerowy pomiar składu spalin z wydrukiem danych.
- Testowanie sprawności sondy lambda.
- Mycie gaźników rewelacyjną metodą ultradźwiękową.
- Pełen zakres pozostałych usług motoryzacyjnych.
- Ekologiczna wymiana oleju.
- Mycie gaźników i układów wtryskowych amerykańską metodą PROTEC bez demontażu.
- Wymiana układów wydechowych BOSAL, wymiana amortyzatorów BOGE.

Jesteśmy Autoryzowanym Partnerem niemieckiej firmy ARAL - producenta najwyższej światowej jakości olejów silnikowych. Zabezpieczamy oryginalne części do wykonywanych usług. Nie jesteśmy jedyni..... ale Twój samochód na pewno przyjechałby do Nas. Zapraszamy! Przyjeźdź! Zobacz! A być może zostaniesz stałym klientem?
Udzielamy gwarancji na wykonane usługi!



SCANIA

BEZPIECZNA POD KAŻDYM WZGLĘDEM

ZAPRASZAMY WSZYSTKICH KLIENTÓW

DO NASZEGO BIURA HANDLOWEGO.

UŻYTKOWNIKÓW SCANII ZACHĘCAMY

DO ODWIEDZENIA WARSZTATU.

FACHOWA OBSŁUGA - DOŚWIADCZENIE

SCANIA POLSKA S.A.
ODDZIAŁ GDAŃSK
80-531 Gdańsk, ul. Sucha 31
(kierunek - baza promowa Gdańsk)
tel. (058) 343 2166 , 342 20 72,
fax (058) 342 20 79
Plus24 Assistance tel. (090) 620 768
SPRZEDAŻ * SERWIS * CZĘŚCI

http://www.scania.com.pl

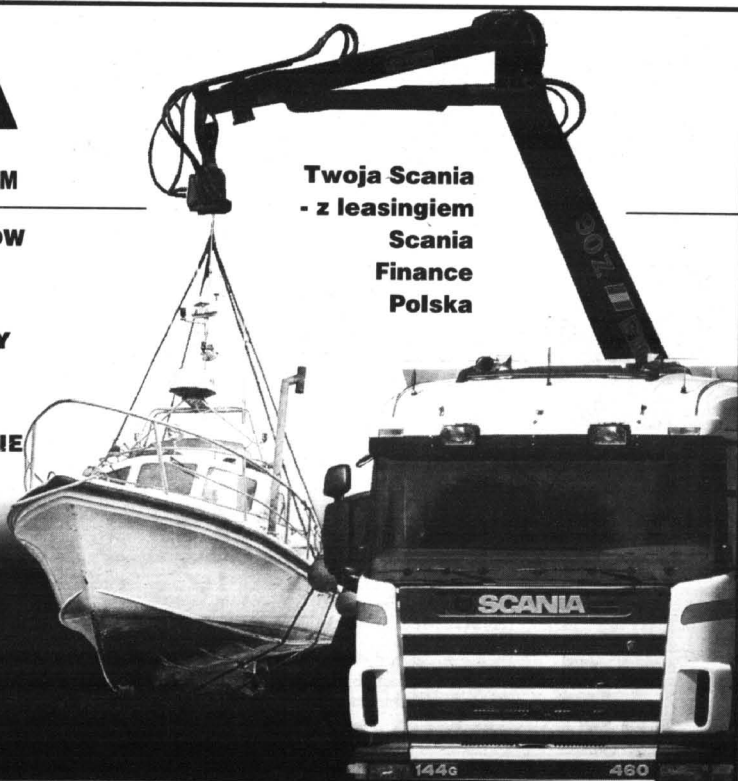

Twoja Scania
- z leasingiem
Scania
Finance
Polska

HOLUJESZ - ODPOWIADASZ

Z poradnika kierowcy Macieja Brzezińskiego wybraliśmy praktyczne instrukcje dla tych kierowców, którzy kiedyś zechcą podjąć się roli holującego lub holowanego. W zasadzie więc czekać to może każdego, bez względu na staż za „kółkiem”.

Trzeba więc przede wszystkim wiedzieć, że nie wszystkie samochody mogą uczestniczyć w takiej jeździe, bez względu na to, czy przyjmują, czy podają linkę holowniczą.

- I**
- Holujący pojazd musi być

w pełni sprawny technicznie, jego masa i moc silnika powinna pozwalać na swobodne przyspieszanie pod obciążeniem. Nie powinno być to auto lżejsze od tego, które jest ciągnięte. W przypadku holowania na linie przepisy nie nakładają ograniczeń co do mas pojazdów.

- Holując w mieście, duży i ciężki samochód małym, z silnikiem o niedużej mocy, trzeba się jednak liczyć z szybkim zużyciem lub uszkodzeniem tarczy sprzęgła w holowniku. Mniejsze znaczenie ma to na drodze, gdzie nie trzeba często hamować i przyspieszać.

- Holowane auto musi mieć sprawne zawieszenie i układ kie-

rownicy. Powinno mieć sprawne oświetlenie lub klakson (np. do porozumiewania się z holującymi).

- Jeżeli od działania silnika jest całkowicie uzależnione działanie hamulców, a nie da się go uruchomić, holowanie jest niedopuszczalne i zabronione przez kodeks drogowy.

- Silnik musi też działać w aucie z automatyczną skrzynią biegów. Niektórych samochodów z automatem nie wolno w ogóle holować (warto zajrzeć do instrukcji obsługi).

- II**
- Z kolei hol musi być na tyle mocny, aby nie zerwał się przy

niewielkim szarpnięciu. Nie może też być za mocny (wytrzymałość linki określa ona jest z reguły w kilogramach).

- Długość linki powinna mieć od 4 do 6 metrów.

- Bardzo gwałtowne szarpnięcie może spowodować uszkodzenie jednego z samochodów, np. wyrwać mocowanie. Pamiętaj też trzeba, że zwykłe zaczepy nie są umiejscowione centralnie i każde zbyt mocne szarpnięcie wytrąci z równowagi zarówno auto holowane, jak i holujące.

- Końcówkę linki holowniczej doczepiamy do fabrycznego ucha holowniczego. Wyposażona w nie jest większość nowoczesnych samochodów. Ucha

znajdują się często pod pokrywką w zderzaku, którą należy podważyć wkrętakiem. Czasem ucho jest wyposażeniem samochodu znajdującym się w pakiecie narzędzi. Wkręca się je wtedy w wyznaczone miejsce.

- Linkę można doczepić także do wzmocnionego elementu karoserii. Nie może być to część delikatna, która złamie się lub zgnie pod obciążeniem. Należy unikać mocowania linki do elementów zawieszenia, chyba że instrukcja obsługi auta zezwala na to.

III

- Samochód holowany powinien być oznaczony z tyłu po lewej stronie trójkątem odbloskowanym, a w okresie niedostatecznej widoczności ponadto powinien mieć światła pozycyjne. Zamiast trójkąta pojazd może wysyłać żółte sygnały błyskowe (np. przymocowaną latarką) w sposób widoczny dla innych uczestników ruchu (nakaz kodeksu drogowego).

- Hol, jeśli jest jednobarwny, trzeba „przyozdobić” kawałkiem materiału barwy czerwonej lub żółtej (nakaz kodeksu drogowego). Ostatecznie może to być kawałek szmaty. Chodzi o to, aby linka była widoczna dla innych kierowców, tak aby nikt nie wjechał pomiędzy holowane pojazdy.

IV

- Przed rozpoczęciem jazdy trzeba ustalić sposób porozumiewania się. Może być to klakson czy sygnał świetlny. Trasę trzeba dokładnie ustalić przed rozpoczęciem jazdy, aby holowany wiedział, które dy będzie jechał i czego może się spodziewać. Holowany musi też wiedzieć, z jaką prędkością będzie ciągnięty.

- Kodeks drogowy dopuszcza holowanie pojazdów pod warunkiem nieprzekraczania prędkości 30 km/h na obszarze zabudowanym i 60 km/h poza tym obszarem.

- Holujący powinien przyspieszać równomiernie, aby w miarę możliwości nie zmieniać naciągu linki. Holowany nie powinien w czasie przyspieszenia hamować (np. po to, aby w trakcie zmiany biegów przez holującego utrzymać naciąg linki). Jeśli w tym momencie zwolni, szarpnięcie przy zmianie biegów będzie bardzo gwałtowne.

- Hamowanie jest w dużej mierze zadaniem holowanego. Przed dojazdem do skrzyżowania lub widząc włączone światła stopu w samochodzie holującym zwalnia tak, żeby w miarę możliwości linka ani na chwilę nie poluzowała się. Częściowo wyręcza holującego.

- Podczas jazdy z góry dopuszczalne jest utrzymywanie naciągu linki przez delikatne użycie hamulca przez auto holowane.

- Nie wolno: ścinać zakrętów, ani poruszać się dwoma różnymi torami jazdy.

- Miej na uwadze: za ewentualne szkody spowodowane przez zespół holującego i holowanego odpowiada ten, który ciągnie.

nowe clio



Renault Clio - nowa treść w nowej formie. Idealna sylwetka i doskonale pomyślane wnętrze. Dodatkowo wiele nowoczesnych rozwiązań, podnoszących bezpieczeństwo i komfort jazdy. Ubezpieczenie OC i Zielona Karta bez dopłat.

Autoryzowani Partnerzy Renault zapraszają:

A. Ossowski

Elbląg

ul. Nowodworska 28 b

tel. 232 70 75, 232 62 37

fax 232 61 76

Renobil sp. z o.o.

Gdańsk Przymorze

ul. Dąbrowszczaków 18

tel. 557 05 02, 557 25 47

T. Zdunek

Gdańsk

ul. Miałki Szlak 35

tel. 301 90 12, 301 36 57

Clio

ROZCZYNY KREDYTU

11⁸⁶%

RENAULT Assistance

24 h



RENAULT
TO PEŁNIA ŻYCIA

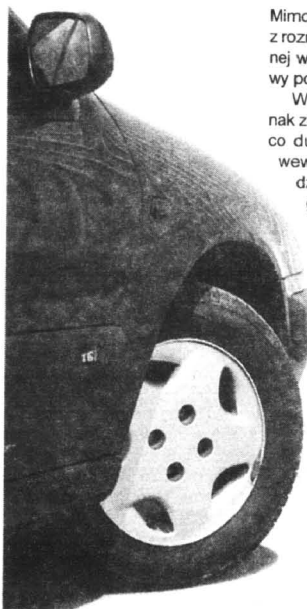

Mimo, że tak w ogóle - sądząc z rozmiarów i osiągnięć popularnej wersji 1.6 SX - jest to typowy pojazd segmentu C.

W praktyce wygląda to jednak znacznie lepiej. Zaskakująco dużo miejsca znajdujemy wewnątrz - zarówno w przedziale osobowym, jaki bagażowym. Co ważniejsze - szerokie i szeroko otwierające się drzwi nie stwarzają najmniejszych problemów nawet osobom otyłym czy o ograniczonych możliwościach ruchowych.

Wszyscy mają sporo miejsca na podręczne drobiazgi - w licznych, pojemnych schowkach oraz na bagaż większy - w rekordowo dużym ku-



AUTO GODNE CLAUDII

Citroën xsara 1.6 SX

Piękna i godna otoczenia jej luksusem Claudia Schiffer wiedziała, co robi, wsiadając bez prawa i umiejętności jazdy akurat do Citroëna Xsary. Profesjonalne testy bezpieczeństwa wykazują, że pod tym względem samochód ten zaliczyć trzeba do kompaktów klasy wyższej.

frze z tyłu (pojemność 408 l, z możliwością powiększenia do 1190 l!).

Na szczególne uznanie zasługuje też konstrukcja kierownicy. Jest ona regulowana w dwóch płaszczyznach, co stwarza możliwość optymalnego jej dopasowania do warunków fizycznych i ruchowych każdego kierowcy. Co więcej, kierownica ta ma skuteczne i precyzyjne wspomaganie, jest przy tym bardzo poręczna i „wyczulona” na każdą dyspozy-

cję.

Za 42,5 tys. złotych w standardzie otrzymamy: airbag dla kierowcy, wspomaganie układu kierowniczego, elektrycznie sterowane przednie szyby, elektrycznie sterowane prawe lustro, centralny zamek, immobiliser w kluczyku, a za dopłatą - poduszki powietrzne: czołowa dla pasażera z przodu i boczne przy siedzeniach przednich, klimatyzacja, ABS i lakier metalik.

W teście Xsara 1.6 SX imponowała natomiast przyspieszeniem (13,6 s), choć prędkości maksymalną miała już przyswoiła (180 km/h). Kolejnym miłym zaskoczeniem był przy tym niski po-

ziom hałasu (68 dB przy 100 km/h na czwartym biegu) i oszczędne zużycie paliwa (średnio 7,6 l/100 km). Nie imponują natomiast hamulce (droga hamowania - 43,2 m).

A oto bliższe dane techniczne:

Silnik benzynowy, rzędowy, czterocylindrowy, umieszczony poprzecznie z przodu. OHC. Wielopunktowy wtrysk paliwa. Katalizator. Średnica x skok 78,5 x 82,0 mm. Stopień sprężania 10,2. Pojemność skokowa 1587 ccm. Moc maksymalna 65 kW (88 KM) przy 5600 obr./min. Maksymalny moment obrotowy 135 Nm przy 2600 obr.

Naped na koła przednie, skrzynia biegów 5-biegowa. Przełożenia: I 3,42 II 1,81 III 1,28 IV 0,98 V 0,77 R. 3,58. Przełożenie

główne 4,29. Prędkość przy 1000 obr./min na V biegu 37,2 km/h.

Układ jazdy: Niezależne zawieszenie kół. Z przodu kolumny McPhersona, trójkątne wahacze dolne, stabilizator. Tylna oś samoskrętna, wahacze wleczone, drążki skrętne ustawione poprzecznie, stabilizator. Układ kierowniczy ze wspomaganiami. Hamulce przednie tarczowe, tylne bębnowe. ABS. Obręcz kół ze stopu metali lekkich 5,5 J (opcja). Opony 185/65 R 14.

Nadwozie: Pięciomiejscowy hatchback. Masa własna nominalna od 1070 kg. Pojemność bagażnika 408/1190 l. Pojemność zbiornika paliwa 54 l. Rozstaw osi 2540 mm. Rozstaw kół przód/tył 1420/1430 mm. Dł./szer./wys. 4167/1698/1405 mm.

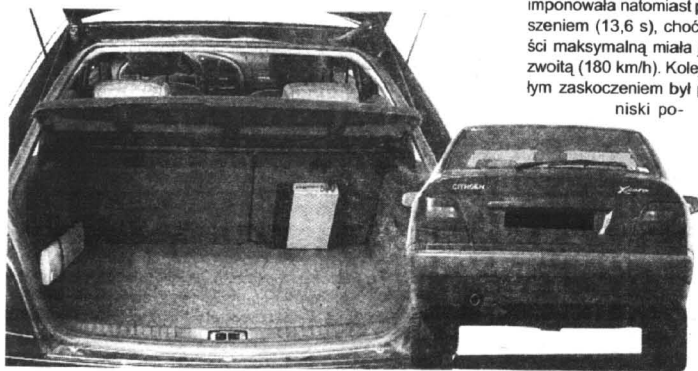

Citroën xsara 1,6 sx

ASTRA

OC, AC, KR, NW...
I NIC NIE PŁACĘ!

Pakiet ubezpieczeń w prezencie.



OPEL

GODZINY OTWARCIA

SALONU	pon. - pt	10.00 - 19.00
	sobota	10.00 - 16.00
SERWISU	pon. - pt	8.00 - 19.00
	sobota	10.00 - 16.00

ZAPRASZAMY

KONOCAR OPEL DEALER

Gdańsk Wrzeszcz, ul. Grunwaldzka 303, tel. (0-58) 552-34-06
Gdańsk Brzeźno, ul. Łoży 80A, tel. (0-58) 342-76-40

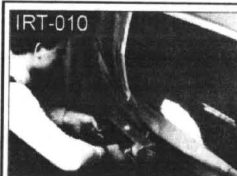

IRT-010

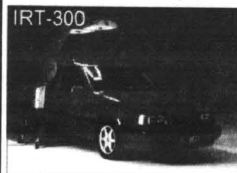

IRT-300



IRT-402 XLNC

IRT
SYSTEM

**PROMIENNIKI
PODCZERWIENI
DO SUSZENIA
POWIERZCHNI
LAKIERNICZYCH**

♦ KRÓTKI CZAS SUSZENIA
2-10 min.

♦ OSZCZĘDNOŚĆ ENERGII DO 95%
W STOSUNKU DO METOD
KONWENCJONALNYCH

♦ WYSOKA JAKOŚĆ WYSUSZONEJ
POWIERZCHNI

♦ MAX. OBSZAR SUSZENIA
1,4x2,0 m

♦ MIKROPROCESOROWA
KONTROLA PARAMETRÓW
PROCESU SUSZENIA

♦ PROGRAMY DLA RÓŻNYCH
MATERIAŁÓW LAKIERNICZYCH



Bovin

81-327 Gdynia, ul. Wolności 20
tel./fax: (0-58) 621-98-24, 621-99-64

30/104/00099

Model IRT-402 XLNC nagrodzony
ZŁOTYM MEDALEM MTM'97.

PATRYCJUSZ Z MIESZCZANINA

Wielu kierowców dezorientuje nietypowe oznaczenie mercedesa C 43. A jest to, po prostu, zwykła klasa C, ale z niezwykle zawartością pod maską czołową. Kryje ona silnik ośmiocylindrowy, który nadaje temu najskromniejszemu z mercedesów nieznaną dotychczas werwę.

Skończyło się tu zresztą nie tylko na przejściu ośmiocylindrowej jednostki napędowej, znanej z modelu E 430, gdyż dodatkowo ją wzmocniono.

Z 4300 ccm pojemności daje moc 306 KM i bardzo korzystny Nm=410. Efektów praktycznych nie trudno się domyślać. Jeżeli komuś nie zależy na oszczędzaniu paliwa, to w niespełna 28,5 sekundy może rozpędzić się do prędkości powyżej 200 km/h.

Jeśli jednak ktoś preferuje bardziej dostojny styl jazdy, to też nie straconego.

Znakomita skrzynia biegów,

nie dość że automatyczna, to jeszcze pięciostopniowa, gotowa jest sprostać i oczekiwaniom flegmatyka, i choleryka. Zresztą, na wszelki wypadek, producent zdecydował się też na wbudowanie elektronicznego ogranicznika prędkości, który sprawia, iż pedał gazu staje się całkowicie nieczuły na wszelkie próby i groźby, gdy na liczniku strzałka zatrzyma się na liczbie 250. Przewidując ekscesy, konstruktorzy zachowali także w tym aucie, typowe dla „mieszkańskiego” mercedesa podstawowej klasy C, inne zabezpieczenia. A m.in. ESP, czyli elektroniczny stabilizator tylnego zawieszenia, BAS, czyli asystenta hamulcowego (pozwalający zatrzymać auto przy prędkości 100 km/h na odcinku zaledwie 36,9 m), ABS, cztery poduszki powietrzne oraz ogranicz-



Mercedes C 43

niki docisku pasów bezpieczeństwa.

Rzecz jasna, pod takim silnikiem trzeba było zdecydowanie usztywnić całe zawieszenie. Mniejszy komfort jazdy rekompensują jednak doskonale wielofunkcyjne fotele, które - po naciśnięciu guzika - dopasowują się do figury pasażera, a także ponadprzeciętne wykończenie całego wnętrza.

Nic dziwnego, że to wszystko

musi kosztować. 114,5 tys. DEM czyli tego „drobnomieszczanina” - mieszczaninem pełną gębą, aby nie powiedzieć patrycjuszem.

A oto bliższe dane techniczne mercedesa C43 AMG:

Silnik benzynowy, widlasty, ośmiocylindrowy, umieszczony z przodu. OHC. Cztery zawory na cylinder. Poj. skokowa 4266 cm³. Moc maks. 225 kW (306 KM) przy 5850 obr./min. Maks. moment obrotowy 410 Nm przy

3250 obr./min. Wielopunktowy wtrysk paliwa. Pięciostopniowa automatyczna skrzynia biegów. Napęd na koła tylne. Zawieszenie z przodu niezależne, z tyłu oś przestrzenna. Hamulce tarcowe, z przodu wentylowane. ABS. Opony z przodu 225/45 ZR 17, z tyłu 245/40 Zr 17. Poj. bagażnika 430 l. Poj. zbiornika paliwa 62 l. Dł./szer./wys.: 4516/1723/1427 mm. Masa własna 1590 kg. Ładowność 380 kg.



Nowy kormoran

Stomil-Olsztyn pokazał swoją najnowszą oponę klasy V (z indeksem prędkości V=240 km/

h), która powiększy popularną serię kormoran (2000, sprint, winter). Nowa opona produkowana jest na razie w rozmiarze 195/50R15 V i przeznaczona została do aut rozwijających duże prędkości.

dzie dla modelu matiz.

Nowy most w Płocku?

W projekcie przyszłorocznego budżetu Ministerstwa Transportu znalazła się budowa drugiego mostu przez Wisłę w Płocku. Miałby on powstać w latach 1999-2002 kosztem 478 mln zł. Konkurs wygrał zespół architektów jugostowiańskich. Most o konstrukcji wantungowej (zawieszony na linach) miałby dwie jezdnie o szerokości 27,5 m i 1200 m długości.

Z Żerania do matiza

Kosztem 200 mln dolarów w 2000 roku w fabryce na Żeraniu rozpocznie się produkcja nowych silników. Rocznie wytwarzanych będzie około 200 tys. sztuk, z których połowa przeznaczona bę-

NAJNOWSZE MODELE VW I AUDI

AUDI - A3, A4, A6, A8

VW POLO już od - 31 300 zł

VW POLO CLASSIC - 38 500 zł

VW POLO VARIANT - 39 000 zł

VW PASSAT - 60 500 zł



Jazdy terenowe

ATRAKCYJNY PAKIET UBEZPIECZEŃ

RATY

Ceny brutto wg kursu DM z dn. 6.07.98r.



GROBLEWSKI

Audi AUTORYZOWANY DEALER VW-AUDI

80-371 GDAŃSK, ul.Jagiellońska 12A

tel./fax (058) 557 55 15

WYBÓR NALEŻY DO CIEBIE!

Najnowsza oferta wysokiej klasy pojazdów użytkowych

RATY
Leasing



Ceny netto wg kursu DM z dnia 1.07.1998r.

- CADDY Furgon od 35 800 zł
- CADDY Mixt 5-osobowy
- Transporter Furgon od 55 300 zł
- Transporter Mixt 6-osobowy
- Transporter Kombi 8-osobowy
- LT 35 Furgon
- LT 35 Mixt 6-osobowy
- Caravelle 8-osobowy

JAZDY TESTOWE U KLIENTA!
Auto-alarm GRATIS!

Atrakcyjny pakiet ubezpieczeń.



GROBLEWSKI
AUTORYZOWANY DEALER VW

81-731 SOPOT, ul. Bławy pod Płowcami 54
tel./fax (058) 550 37 38

PPUH „HELP” (Były POM)

83-200 STAROGARD GD.

ul. Lubichowska 176, tel./fax (069) 162 84 77

Naprawy główne i bieżące:

- remonty ciągników, maszyn rolniczych i przyczep
- naprawa wózków widłowych typu „RAK”, „BŁUGAR”, „GPW”
- mechanika pojazdowa (ŻUK, NYSA, FSO, PN)
- silników spalinowych: szlify wałów korbowych i bloków cylindrowych, regeneracja głowic i korbowodów, regeneracja i regulacja pomp wtryskowych

Sprzedż ciągników typu „MTZ”

Za ww. usługi istnieje możliwość zapłaty
w SYSTEMIE RATALNYM.
SZYBKO, SOLIDNIE I Z GWARANCJĄ

Sport podkręca rynek



Opel astra kit-car

W Russelsheim, gdzie mieści się siedziba Opel Performance Center, zaprezentowano - bazującą na modelu astra II - wersję kit-car. Prace nad usportowioną astrą trwały od zimy ub. roku, ale badania (łącznie z crash testami) zlecone brytyjskiej firmie Millbrook Proving Ground zajęły całą wiosnę. Głównym testerem był zawodnik rajdowy Erwin Weber, pełniący funkcję inżyniera-konsultanta w OPC.

Astra w wersji kit-car będzie także produkowana równoległe w znaney z doskonałych tuningów, angielskiej firmie Ray Mallock Ltd. I pomyśleć, że jeszcze niedawno nowy model auta musiał się dobrze umocnić na rynku i dopiero wtedy powstawały jego sportowe odmiany. Teraz sukcesy na wyścigowych torach uznawane są za najlepszą promocję i w związku z tym sportowe wersje ukazują się równoległe z rynkowymi.

Turbo Mitsubishi

W silnikach diesla, których produkcję rozpocznie w przyszłym roku Isuzu w budowanej teraz fabryce w Tychach, będą

montowane turbospęzarki Mitsubishi. Te z kolei pochodzą z japońskiej fabryki w Ho-



DOBRA STARA FELIA

Sporo naszych Czytelników interesuje się najnowszą skodą felicia, która - dzięki przebytemu makijażowi i upodobnieniu do octavii - bardzo zyskała na wygładzie. Niestety, musimy zmartwić tych, którzy sądzą, że za zmianami zewnętrznymi poszły wewnętrzne. W środku pozostała ta sama stara, mimo wszystko (jak na cenę 28 tys. zł) - dobra felicia.

Dobra, jak na mijającą epokę przelomu, gdyż - w porównaniu do rywali - skodowski silnik 1.3 w wersji LX, mimo zastosowania lekkich stopów w bloku i głowicy nie jest tytanem mocy. Choć legitymuje się 54 KM, z wielkimi

oporami wchodzi na wyższe obroty, hałasując przy tym i szarpając. Przy tym w wielu sytuacjach czuje się brak wspomagania kierownicy i mało precyzyjną skrzynię biegów. O hamulcach - nie wspominając. Na osadzenie skody jadącej setką potrzeba - uważa - 51 metrów!!!

Za główne „plusy” robić musi przestronność wnętrza, spora ładowność, wygodne fotele, niezłe właściwości jezdne i całkiem oszczędny silnik.

Stosunkowo dobre - jak na cenę auta - jest jego standardowe wyposażenie: immobiliser, trzecie światło stopu, obrotomierz, zegar cyfrowy, regulowane od wewnątrz lusterka boczne, zderzaki w kolorze nadwozia,

dzielone tylne siedzenie i wycieraczka tylnej szyby. Za karoserię w kolorze czerwieni rajdowej lub czerni magicznej dopłacić trzeba 430 zł, a za lakier metaliczny - 700 zł.

W teście skoda felicia 1.3 LX przyspieszała do setki w 17,7 sekund i udowodniła, że rozpedzić się może nawet do 151 km/h, paląc w mieście niespełna 9, a poza miastem 5 l/100 km.

Bliższe dane techniczne auta felicia 1.3 LX:

Silnik: benzynowy, rzędowy, czterocylindrowy, umieszczony poprzecznie z przodu. Pojedynczy, boczny układ rozrządu, OHV. Wielopunktowy wtrysk paliwa. Katalizator. Średnica x skok 75,5 x 72,0 mm. Stopień sprężania

9,5. Pojemność skokowa 1289 ccm. Moc maksymalna 40 kW (54 KM) przy 4500 obr./min. Maksymalny moment obrotowy 99 Nm przy 2500 obr./min.

Napęd: na koła przednie, skrzynia biegów 5-biegowa. Przełożenia: I 3,46 II 1,95 III 1,31 IV 0,97 V 0,75 R 2,92. Przełożenie główne 3,83. Prędkość przy 1000 obr./min na V

biegu 36 km/h.

Układ jezdny: Niezależne zawieszenie kół przednich, wahacze trójkątne, kolumny McPhersona, stabilizator. Z tyłu os zespólna, kolumny McPhersona, stabilizator. Dwuobwodowy układ hamulcowy ze wspomaganie. Hamulce przednie tarczowe, tylne bębnowe. Obręcz kół 5,5 J. Opony 165/70 R13T.

Nadwozie: Pięciodrzwiowy, pięciomiejscowy hatchback. Masa własna nominalna od 935 kg. Pojemność bagażnika 272/967 l. Poj. zbiornika paliwa 42 l. Rozstaw osi 2450 mm. Rozstaw kół przód/tył 1420/1380 mm. Dł./szer./wys. 3883/1635/1415 mm.





**UŻYWANE CZĘŚCI
DO SAMOCHODÓW
ZACHODNICH**

Malbork, al. Wojska Polskiego 90A (teren AGRONY)
tel. (055) 272-33-01 wew. 24, (0-602) 669-336



pn-pt
8-16
soboty
8-13

SERDECZNIE ZAPRASZAMY

**PRIMERA COMBI
TERRANO II**

**MICRA
VANETTA**

} sam. z farb.
homolog. cięż.
w leasingu

**PRIMERA - 1.6i 2.0i NOWY MODEL 1998
MICRA - 1.0i 1.3i Promocja cenowa**

NOWE OBLICZE ALMERY
W bieżącej sprzedaży:

Almera '98 już od 38 000 PLN

Primera Combi

Primera '98 już od 48 000 PLN

Salon - Gdynia oferuje sprzedaż części i akcesoriów do modeli samochodów europejskich i amerykańskich



PRIMERA - 1.6i 2.0i - MODEL 1998

MICRA - 1.0i, 1.3i 100% Niezawodność

ALMERA - 1.4i - Technologia XXI w.

TERRANO II - 2.4i 2.7 TD - Model 1998

MAXIMA QX - V6 - 3.0i - Komfort + Elegancja

VANETTA WINDOW - 1.6i, 2.3D - Osobowo-Dostawczy



**EDMUND
LEWAŃCZYK**
AUTORYZOWANY
DEALER

ZAPRASZAMY DO NASZEGO SALONU NISSANA

61-363 GDYŃA, ul. ABRAHAMA 62 (SKRZYŻ. WŁADYSŁAWA IV I ŻWIŃKI I WIGURY)
tel./fax (058) 621-00-33, CZĘŚCI + AKCESORIA - tel. (058) 661-62-62
SERWIS + CZĘŚCI CHWAŚCZYŃO, ul. MICKIEWICZA 35,
tel./fax (058) 582-04-07, tel. (058) 582-63-98



Inżynierowie Mercedesa, chcąc ułatwić mu współżycie z ciężkim z założenia autem klasy V (z ładunkiem grubo ponad 2,5 tony!), dołożyli mu krzepę. Napędzając koła przednie mocą swoich teraz już 174 KM, pali wprawdzie sporo (14,5 l/100 km), ale bez problemu przyspiesza do „setki” w 12,6 sekundy, a pędzić może nawet 187 km/h. Nie da się przy tym ukryć, że te

dzenia dają niepowtarzalny klimat podróżowania niczym w salonce.

Niestety, klasa V kończy się na tylnej stronie oparcia pierwszego rzędu foteli i wielka ustawiona płasko jak w dostawczaku, wyraźnie wskazuje na swego przodka: mercedesa vito, blaszaną furgonetkę produkowaną w Hiszpanii i Polsce. Kierowca wysoki nie będzie miał dość miejsca na nogi. Kolejną wadą jest zastosowanie we wnętrzu sporej ilości taniutkich materiałów, co ma też zapewne spory wpływ na to, że auto jest źle wyciszone,



auta klasy S, którymi na pewno nie podróżuje się mniej wygodnie.

Dane techniczne:
Silnik benzynowy, w układzie

MERCEDES ROBI ZA VOLKSWAGENA

sprinterskie zdolności także zawdzięcza konkurencji, gdyż wyzwala je, dodatkowo, znakomita skrzynia

biegów - również produkcji VW.

Ci, którzy mieli możliwość podróżowania tym autem są też zgodni co do przytulności przedziału pasażerskiego, jakby zgodnie z dewizą, iż kierowca niech już siedzi gorzej, aby nie zasypiał. Z tytułu więc, wygodne, ustawione naprzeciwlegle sie-

dokuczają więc hałasy i silnika i układu jezdnego i oporu powietrza.

Za dużo więc tych minusów, jak na cenę całego samochodu z dwiema poduszkami powietrznymi - 75 tys. DEM. Tyle, to kosztują

VR, sześciocyndrowy, umieszczony poprzecznie z przodu. DOHC. Pojemność skokowa 2792 ccm. Moc maks. 128 kW (174 KM) przy 6000 obr./min. Maks. moment obrotowy 237 Nm przy 2800 obr./min. Wielopunktowy wtłok paliwa. Katalizator. Automatyczna skrzynia biegów. Napęd na koła przednie. Zawieszenie niezależne, z tyłu zawieszenie pneumatyczne. Hamulce tarczowe, z przodu wentylowane. ABS. Opony 215/60 R16H. Pojemność bagażnika paliwa 78 l. Dł./szer./wys.: 4660/1880/1835 mm. Masa przyczepy 2000 kg.



Niedawno to zdjęcie mercedesa vana z firmową gwiazdą zastąpioną przez gazetowy fotomontaż emblematem VW obiegło fachową prasę i... mało kto zorientował się w tej „podmianie”. Tymczasem autorem tego żartu



chodziło wyłącznie o pokazanie, że oto na rynku wjechał pierwszy mercedes z silnikiem volkswagena.

Kiedy bowiem styliści ze Stuttgartu zaprojektowali klasycznego vana klasy V, okazało się, że w całej rodzinie silników Mercedesa brakuje choćby jednego o tak niewybujałych gabarytach, że

Sikkens w Daewoo

Akzo Nobel Car Refinishes Polska i Daewoo Centrum podpisały umowę o współpracy, na mocy której w autoryzowanych stacjach Daewoo do napraw gwarancyjnych i pogwarancyjnych wykorzystywane będą lakiery i materiały renowacyjne Sikkens. Włocławek i Wrocław odpadły jako potencjalni dostawcy.

Z biletami przez Wrocławskie

Płatny 31-km odcinek autostrady A-4 przebiegać będzie przez gminy Kostomłoty, Kąty Wrocławskie, Kobierzyce oraz Wrocław. Taką decyzję lokalizacyjną wydał wojewoda wrocławski Witold Krochmal. Wkrótce powinien zacząć się wykup gruntów pod tę inwestycję.

daloby się go wcisnąć do, siłą rzeczy, niewielkiej komory silnikowej. Sięgnięto zatem do zapasów konkurencji i po zakupie znanych jednostek VW - VR6 dopiero powstać mógł mercedes V280.

Prawdę mówiąc, nie jest to dokładnie taki sam VR6, jaki napędza do dziś szereg modeli VW.



FELICIA - NOWE OBLICZE

Okazja! Cena już od 26 400 PLN



Salon Sprzedaży samochodów Serwis

Usługi blacharsko-lakiernicze Części i akcesoria do wszystkich modeli SKODY

RATY

Atrakcyjny pakiet ubezpieczeń:

OC - gratis, AC - już od 4,6% wartości samochodu

GROBLEWSKI JR
AUTORYZOWANY DEALER SKODY

81-861 SOPOT, al. Niepodległości 954
tel./fax (058) 550 36 19, 550 63 59

FIAT



REWELACYJNE WARUNKI SPRZEDAŻY

maluch, Siena 1,4 i 1,6, Brawa, Brawo, Marea.

Niskie ceny ubezpieczeń.

MICHNIEWICZ

GDANSK UL. BAZYNSKIEGO 1
(kolo Halli Olivia) tel. 552-21-31
pon.-pt. 9.00-18.00, sob. - niedz. 11.00-15.00

AUTORYZOWANY SERWIS
GDANSK UL. PIEKARNICZA 6 TEL. 302-03-62
pon.-pt. 7.00-21.00, sob. 8.00-14.00

Auta z wizytówką

Przedwakacyjny ruch na giełdach i nierzadko zbyt pospieszne zakupy sprawiają, że zwłaszcza latem rośnie liczba osób, które poniewczasie stwierdzają, iż kupili auto dużo starsze, niż deklarował sprzedający. Czy można się przed tym uchronić?

Jest na to sposób - twierdzi dr. Włodzimierz Sel, szef rzeczoznawców PZM. Trzeba bowiem wiedzieć, że wszystkie dane o aucie zapisane są w tzw. kodzie VIN. Został on opracowany w latach 70. w celu uporządkowania oznaczania pojazdów, ułatwienia ich identyfikacji. Kod składa się z 17 cyfer i liter. Można z nich odczytać kraj producenta danego pojazdu, typ samochodu, rok produkcji auta i wiele innych danych.

Kod VIN powinny stosować wszystkie firmy. Problem w tym, że jeszcze nie wszystkie stosują go w pełnym zakresie. Na przykład, Mercedes nie uwzględnił w kodzie VIN roku produkcji. Wiele firm japońskich też nie stosuje pełnego oznaczenia.

W Polsce stosowanie tego systemu określa Polska Norma obowiązująca od 1 lipca 1982 roku. Ale nie wszyscy producenci samochodów w naszym kraju zastosowali się od razu do niej. Można powiedzieć, że dopiero auta wyprodukowane w latach 90. mają już pełne oznaczenie.

Skorzystanie z informacji zawartych w kodzie VIN jest stosunkowo proste. Na przykład rok produkcji auta zapisany jest w kodzie VIN na 10 pozycji. Wyjątek stanowią auta Forda, gdzie rok produkcji zaszyfrowany jest na pozycji 11. Litera A to rok 1980, B - 1981, C - 1982, D - 1983 itd. Rok 1998 to litera W. 1997 - V, 1996 - T, 1995 - S, 1994 - R, 1993 - P, 1991 - M, 1990 - L. W przyszłym roku na 10 pozycji znajdzie się litera X, a w roku 2000 - Y.

Producenci mocują te dane w różnych miejscach samochodu. Najczęściej kod naniesiony jest w przedziale silnika, w kabinie, w bagażniku. Np. Ford umieszcza kod w kabinie, na podłodze, w okolicy przedniego fotela pasażera. W autach amerykańskich kod umieszczony jest pod przednią szybą, aby można go było odczytać z zewnątrz, np. podczas kontroli policyjnej. Mercedes umieszcza naklejkę z kodem w bagażniku. To miejsce jest zawsze dokładnie określone w książce serwisowej. Jest zasada, że umieszcza się go na elementach niemienialnych, żeby utrudnić jego fałszowanie.

Stosuje się kilka sposobów nanoszenia kodu. Liter y i cyfry mogą być wybijane, wtedy znaki są większe. Muszą mieć jednakową głębokość, odległość między poszczególnymi symbolami musi być równa, wysokość liter i cyfr - także. Kod może być też wytłaczany.

Wówczas symbole są wypukłe. Znaki mogą być także wypalane iskrowo.

Niezależnie od metody znaki kodu poprzedzone i zakończone są odpowiednim symbolem, np. kreską poziomą, gwiazdką, kropką, znakiem firmowym. W przypadku auta używanego należy dokładnie obejrzeć kod VIN, ewentualnie porównać go z kodem w innym modelu.

Warto też pamiętać, że kod jest powtórzony na tabliczce znamionowej. Stąd wniosek, że trzeba te dwa numery obejrzeć i sprawdzić, czy są identyczne, bo to nam da pewną gwarancję, że auto nie jest kradzione lub składowane. Jednakże samemu można sprawdzić raczej tylko rok produkcji. Aby mieć pewność, że w aucie wszystko jest w porządku, należy poprosić o pomoc fachowca z PZMoT albo stacji serwisowej.

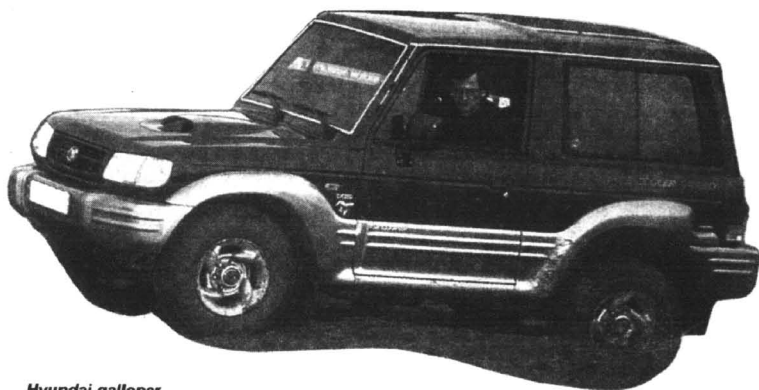

Hyundai galloper

NA TERENOWE GALOPADY

Hyundai powoli wypływa na szersze wody. Dobrze sprzedający się w Europie, pierwszy terenowy samochód tej marki - galloper nie jest samodzielną konstrukcją Hyundai. Koreańscy woleli zmniejszyć ryzyko debiutu, zdając się na już zaakceptowaną na rynku konstrukcję japońską - mitsubishi pajero. Galloper jest właśnie unowocześnioną wersją tego pojazdu, który święcił triumfy w latach 1981-91.

W porównaniu ze starym pajero, galloper został poddany licznym modyfikacjom. Kształt nad-

wozia ma płynniejsze linie, wnętrze wyposażono w nowe fotele. Bezpieczeństwo zwiększa poduszka powietrzna dla kierowcy i ABS. Poprawiono zmianę biegów, wzmocniono łożyska.

Wszystkie zmiany nie mają jednak istotnego wpływu na dawny charakter auta. Galloper pozostał solidnym terenowym pojazdem, który z głębokim błotem i prawdziwymi bezdrożami radzi sobie z taką samą swobodą, jak z pociągnięciem ciężkiej przyczepy kempingowej lub łódki. Pomagają mu w tym konstrukcja ramowa, sztywna oś, dołączany napęd

na cztery koła i potężne silniki.

Nie bez znaczenia jest 21,5-centymetrowy prześwit i krótkie skrajnie - tylna i przednie, dzięki którym auto może pokonywać nawet 70-procentowe stoki.

Galloper stawia do wyboru dwa silniki: 2,5-litrowy turbodiesel o mocy 105 KM oraz 3,0-litrowy benzynowiec V6 o mocy 141 KM. Oba zostały doskonale dopasowane tak na teren, jak autostradę.

Cały czas auto sprzedawane jest po promocyjnej cenie 33,5 tys. DEM, a w Polsce można ją nawet negocjować.

Audio latem

Nie każdy właściciel auta wyposażonego w sprzęt audio ma świadomość, że wymaga on jeszcze większego chronienia przed wysokimi temperaturami i ostrym światłem (a zimą przed mrozami), niż auto bez tego elektronicznego „nadzienia”. Z firmy „Audio-Car” otrzymaliśmy zestaw „przykazań”, które powinny się przydać każdemu kierowcy, który zechce jak najdłużej utrzymać swój „pokładowy” radiomagnetofon czy odtwarzacz CD w dobrej kondycji.

1. Warto ograniczyć korzystanie ze sprzętu. Jeżeli podczas długiej podróży sprzęt jest stale włączony, warto go wyłączać przynajmniej na czas postoju i wywietrzyć wnętrze auta. Producenci sprzętu zalecają również przewietrzenie auta, gdy długo stało na słońcu. W niektórych radiomagnetofonach kasetyowych wysoka temperatura może np. spowodować deformację plastikowych elementów mechanicznego sterowania odtwarzacza kaset.

2. Należy unikać wystawiania

sprzętu na oddziaływanie silnych promieni słonecznych. Szczególnie dotyczy to zdejmowanego panelu przedniego. W ekstremalnych sytuacjach słoneczne oświetlenie może powodować deformację plastikowej obudowy i uszkodzić wyświetlacz.

3. Przed słońcem należy też chronić nośniki dźwięku: płyty Mini Disc (obudowa z cienkiego plastiku), kasety we wszelkich postaciach (DCC, DAT itd.) czy tradycyjne płyty CD. Pozostawienie kasety na nasłonecznionej półce samochodu może się źle skończyć - taśma ulegnie uszkodzeniu, a obudowa prawie się... rozplynie.

cd. na str. 36

AUTOBUSY Ford TRANSIT na gwarancji!!!

KJ AUTOMOBIL
AUTO- HANDEL-IMPORT

82-001 Gdynia
ul. Pontonowa 18
tel./fax (0-58) 6234-246,
6634-358

RATY, LEASING

■ WSZYSTKIE MODELE WYPOSAŻONE SERYJNIE W ABS, AIR BAG, WSPOMAGANIE KIEROWNICY

■ DO NATYCHMIASTOWEGO ODBIORU!!!

SEAT AUTO-GOSK S.C.

GDYNIA, CHWASZCZYŃSKA 72
tel. 629-40-00

Salon Serwis Superceny
Zapraszamy 7 dni w tygodniu

FLN
CORDOBA VARIO

FLN
AROSA

FLN
CORDOBA

FLN
IBIZA

ceny wg kursu marki - 1,91 zł



Lancia limuzyna

PRESTIŻ DLA NIEZALEŻNYCH

Zdziwi się muszą ci, którzy już od paru lat wróżą rychły upadek Lancii. Jak się okazuje, ta firma specjalizująca się w produkcji nietuzinkowych i prestiżowych zarazem aut - mimo nie najniższych cen - ma wciąż wierną klientelę, zwłaszcza w krajach południowej Europy. I to wcale nie symboliczną, skoro np. udział lancii k w

se g -

społecznej i dostatku materialnego.

Ostatnio lancia k - oferowana w wersjach limuzyna, station wagon (kombi) i coupe - otrzymała, do wyboru, kolejne, nowe silniki. Tym samym amatorzy tego auta mają do wyboru już dziesięć różnych jednostek napędowych, dających się dopasować do każdego stylu jazdy.

Wspomniane, najnowsze sil-

Lancia wprowadziła zmiany w niemal całym systemie zarządzania motorem, poprzez modyfikację czasów zapłonowych, samego mikrochipa, geometrii kanałów dolotowych i wydechowych, a także drobne, ale istotne zmiany w grupie turbino-kompresorowej, która osiągnęła niewiarygodne maksymalne możliwości doładowania o wartości do 700 m sześć. na godzinę. Dzięki tym modyfikacjom niemal zanikła także tzw. dziura turbinowa, czyli opóźnienie reakcji silnika na gwał-

wa - 7,3 l/100 km.

Drugi z najnowszych silników lancii, to turbodiesel 2.4 ITD - znany już z alfy 156, ale wzmocniony ze 124 do 136 KM.

Jego mo-

dzięki czemu tak zmodyfikowana jednostka stała się dużo bardziej elastyczna i dynamiczna. Cała tajemnica tego zabiegu polega na zastosowaniu systemu common rail, czyli całkowicie elektrycznej kontroli wtrysku (podobnie, jak w silnikach benzynowych).

Ten diesel lancii 2.4 ITD może pochwalić się następującymi osiągnięciami: przyspieszenie do 100 km/h - 10 sekund, prędkość maks. - 202 km/h, a średnie zużycie oleju napędowego - 7,1 l/100 km.

Lancia pomyślała także o tym, aby ze zwiększeniem dynamiki swoich aut, zwiększyło się także bezpieczeństwo ich właścicieli. Kappy wyposażono m.in. w boczne poduszki powietrzne.

ment obrotowy zwiększono z 250 do 304 Nm, przy 2000 obr./min.



Lancia K coupe



Lancia K station wagon

mencie E szacuje się aż na 10 proc. Jest ona zatem równorzędnym rywalem takich marek i modeli jak Mercedes E, BMW serii 5, Audi A6 czy Volvo V90.

W kilku krajach europejskich lancia k została nawet uznana za najwłaściwszy samochód dla chcących uchodzić za niezależnych polityków i przedstawicieli wolnych zawodów i kadry kierowniczej, którym nie zależy na ukrywaniu wysokiej pozycji

ni, to pięciocylindrowe benzynowe turbo o pojemności 2 litrów oraz diesel 2.4 ITD.

Ten pierwszy oparto na konstrukcji znanego już wcześniej silnika 2.0, którego moc - dzięki zastosowaniu turbodoładowywania - zwiększono z 205 do 220 KM, a moment obrotowy z 304 do 315 Nm przy 2750 obr./min. W efekcie zwiększyła się także prędkość maksymalna (z 235 do 243 km/h).

Aby uzyskać tak wyraźną poprawę charakterystyki silnika,

towne dodanie gazu.

Niejako ubocznymi modyfikacjami wprowadzonymi przy okazji zmian w silniku było dalsze wyciszenie samochodu poprzez zastosowanie nowego tłumika końcowego oraz zwiększenie ilości materiałów tłumiących.

W efekcie nowa wersja lancii kappy turbo 2.0 20V stała się samochodem cichszym, szybszym i o bardziej sportowym charakterze. Jej osiągi: 0-100 km/h - 7,3 s, prędkość maks. - 243 km/h, średnie zużycie pali-

Ford w służbie

Ford otrzymał Złoty Laur IV Międzynarodowych Targów Logistycznych „Logistyka '98” za użytkowe i ekonomiczne walory transita 100. „Logistyka”, to kieleckie targi prezentujące

wyposażenie wojska, policji, straży pożarnej, służb celnych, firm ochroniarskich. Transit konkurował z samochodami wystawionymi przez m.in. Volkswagena, Renault, Mercedes. Ford wprowadził też własny, bezpłatny program ubezpieczeniowy (OC, AC, NW, KR) dla samochodów w leasingu.

Węgrzy na skrzyniach

Fabryka Opla w węgierskim Szentgotthard zostanie rozbudowana. Inwestycja wyniesie ma 230 mln marek, Opel zamierza nową generację skrzyń biegów produkować już tylko na Węgrzech, gdyż nasi bratankowie są ponoć i w tym bardzo dobrzy.

Audio latem

cd. ze str. 35

4. Fabryczne opakowanie nie jest w stanie dostatecznie zabezpieczyć nośnika dźwięku przed wysoką temperaturą.

5. Nie warto pozostawiać no-

śników w radioodtworaczu (szczególnie kaset). Po zakończeniu odtwarzania kasetę czy płytę lepiej wyjąć. Taśma magnetofonowa jest szczególnie narażona na uszkodzenie, gdy

jest pozostawiona w radiomagnetofonie, w którym głowica i pozostałe elementy nie odsuwają się od niej.

6. Głośniki umieszczone na tylnej półce warto zakryć tkaniną, jeżeli mają być poddane bezpośredniemu działaniu słońca. Taka ochrona na pewno im nie zaszkodzi.

PÓŁNOCNY FUNDUSZ LEASINGOWY

Północny Fundusz Leasingowy Sp. z o.o.

81-840 Sopot,
al. Niepodległości 739/1
tel./fax (058) 551 19 95

UBEZPIECZENIE GRATIS !!!

PRZEZ CAŁY OKRES TRWANIA UMOWY

NIE POBIERAMY KAUCJI !

TELEFON GSM I AKTYWACJA GRATIS !!!

PRZY WARTOŚCI PRZED. LEASINGU
POWYŻEJ 30 000 PLN NETTO

Leasing operacyjny środków trwałych

Proponujemy atrakcyjne warunki współpracy dla producentów i dealerów z woj. gdańskiego, elbląskiego, bydgoskiego, śląskiego i olsztyńskiego

Śladem naszych publikacji

Makro-ochrona

W związku z ukazaniem się w Dzienniku Pomorskim w dniu 9.07.1998 r. artykułu pt. „Makro-ochrona, mini-zaufanie” chciałbym odnieść się do zarzutów, jakie zostały w nim postawione.

Wiele nieporozumień na temat naszej firmy wynika stąd, że jest ona postrzegana przez wiele osób jako hipermarket, jak HIT czy Auchan. Makro jest hurtownią samoobsługową, gdzie zakupów mogą dokonywać klienci prowadzący działalność gospodarczą, nabywając towar do dalszej odsprzedaży (sklepy), przetworzenia (gastronomia) lub na własne potrzeby. W Makro faktury Vat - ważny dokument stanowiący podstawę do zaksięgowania wydatków - wystawiany jest bezpośrednio w kasie, dzięki czemu nasi klienci oszczędzają czas, który w innych hurtowniach musieliby poświęcić na oczekiwanie na wystawienie faktury i wydanie towaru przez magazyn.

Jak słusznie zauważył Pan w swoim artykule, ochrona w dużych centrach handlowych jest niezbędna. Każda firma tego typu ustala swoje wewnętrzne procedury i sposoby monitorowania hali sprzedaży. Pozwól sobie w tym miejscu wyjaśnić, jakie zadanie spełnia w halach Makro tzw. kontrola końcowa.

Patrząc na to okiem klienta, działania pracowników kontroli końcowej mogą być postrzegane jako procedura wydłużająca czas zakupów, czy nawet stwarzająca wrażenie braku zaufania dla klienta. Biorąc jednak pod uwagę ogromne ilości towarów, które codziennie opuszczają tak dużą ilość terminali kasowych musimy sprawdzić, czy kasjer nie przekroczył skanowania towaru. Mogą również pojawić się sytuacje błędnego odczytania kodu kreskowego przez skaner, a wtedy na fakturze pojawi się produkt, którego klient nie kupował.

Jak Pan wie, towary w naszej hali sprzedawane są w opakowaniach zbiorczych. Klienci nie zawsze o tym wiedzą, mimo, że prowadzimy szeroko zakrojoną akcję informacyjną (regulamin, informacje pisemne na półkach, komunikaty przez interkom). Zdarza się również, że klienci nie potrafią ocenić, co jest opakowaniem zbiorczym, a co nie jest, dlatego też wprowadziliśmy możliwość sprawdzenia zakupów pod względem ilościowym w miejscu za kasami, przed wyjściem.

Kontrola końcowa jest ostatnim momentem, kiedy można wyłapać wszelkie pomyłki zarówno na niekorzyść Klienta jak i firmy makro. Ponadto uważamy, że troska o prawidłowość i rzetelność wystawienia faktury jest

naszym obowiązkiem, a to jest podstawą do udanej wzajemnej współpracy.

Informacja o kontroli końcowej jest jednym z punktów naszego regulaminu, który każdy klient otrzymuje wraz z Kartą Klienta Makro. Poza tym, liczne skargi klientów na temat istnienia kontroli końcowej rekompensują nam podziękowania klientów (do wglądu), którzy dzięki wnikliwej kontroli za kasami odzyskali nadpłacone pieniądze.

Trudno jest dyskutować o uczuciach naszych klientów, ale sądzę, że nie jest tak źle, jak Pan sugeruje skoro codziennie odwiedza naszą hurtownię około 10 000 klientów.

Następny zarzut dotyczy kasowania pojedynczych artykułów jak za opakowanie zbiorcze. Nie można obarczać Makro winą za to, że klienci rozrywają opakowania zbiorcze, zostawiając na półkach pojedyncze produkty. W przypadku większej liczby klientów przy wyjściu, kontrola za kasami przeprowadzana jest wyrywkowo, co tłumaczy przytoczone przez Pana przykłady skasowania pojedynczego artykułu w cenie opakowania zbiorczego, ale właśnie dzięki ochronie, której istnienie Pan tak deprecjonuje, możliwe jest wyjaśnienie reklamacji ilościowych.

Trudno jest również zgodzić się z Pana tezą o „paskudnych sposobach doboru czy raczej eliminowania klientów przez Makro”. Zarówno procedura rejestracji jak i wy rejestrowania klientów jest ściśle określona i bynajmniej nie owiana tajemnicą.

Przykre jest to, że z uporem godnym lepszej sprawy, odwiedza Pan Makro tylko w celach poznawczych, dziwiąc się ludziom, którzy w naszej hali dokonują zakupów. Dziwić się jest rzeczą ludzką, ale podobnymi opiniami obraża Pan naszych klientów, którzy wybrali nasze Centrum na miejsce swoich zakupów; należy więc przyjąć, że zarówno asortyment, ceny jak i poziom obsługi odpowiada ich potrzebom. Rozumieją oni także konieczność istnienia kontroli końcowej.

Pozwoli Pan, że Pańskie porównanie Makro do straganu pozostawię bez komentarza. Mam szczerą nadzieję, że list ten przekona Pana o naszych uczciwych intencjach i pozwoli na bardziej obiektywne spojrzenie na Makro, profesjonalne dziennikarstwo bowiem unika opierania się na emocjach i osobistych uprzedzeniach dziennikarza, a bazuje wyłącznie na faktach.

**Z poważaniem
Jacek Bobak
dyrektor Hali nr 9 w Gdyni**

Tapetowanie, cyklinoanie, zabudowa kuchni, usługi kamieniarskie, to najczęstsze sytuacje, w których stajemy przed problemem, jak wybrać fachowca, gdzie go szukać i jaką umowę z nim zawrzeć?

ZANIM ZAPŁACISZ ZALICZKĘ...

Dobrą rekomendacją rzemieślnika jest polecenie znajomych lub rodziny. Jeżeli takiej możliwości nie ma, fachowca trzeba szukać na własną rękę.

Wykonawcy ogłaszający się w gazetach często podają numer telefonu. Klient, we własnym interesie, powinien wypytać usługobiorcę o nazwisko i adres. W przypadku, gdy dojdzie do sporu, numer telefonu lub skrytka pocztowej może okazać się niewystarczającą.

ZAWARCIE UMOWY

Umowa o wykonanie usługi nie musi być zawarta na piśmie, odradzamy jednak umawianie się „na słowo”.

W razie sporu sądowego brak dokumentu pisemnego powoduje trudności dowodowe, dlatego zawsze warto umowę o wykonanie usługi sporządzić na piśmie, precyzyjnie określając jej istotne postanowienia.

UMOWA POWINNA ZAWIERAĆ:

- Imię i nazwisko zamawiającego,
- dokładny adres,
- imię i nazwisko wykonawcy lub firmy (przyjmującego zamówienie),
- adres przyjmującego zamówienie,
- przedmiot zlecenia, wraz z uwagami szczegółowymi (rysunek, opis materiału, z którego ma być wykonany),
- dokładny termin wykonania,
- cenę usługi,
- postanowienia o zaliczce lub zadatku,
- dodatkowe informacje dotyczące reklamacji i sposobu ich usunięcia.

UMOWA MOŻE ZAWIERAĆ:

- postanowienia, że wykonawca używa do prac własnych narzędzi i materiałów lub, że do wykonania prac zostaną użyte ma-

teriały i narzędzia zamawiającego,

- określenie wysokości kar umownych; kara umowna przysługuje stronom tylko w przypadku zastrzeżenia jej w umowie,
- postanowienie o terminie zapłaty; brak takiego punktu w umowie powoduje, iż rzemieślnikom należy się wynagrodzenie w chwili oddania dzieła.

Zamawiający może zastrzec w umowie, że zapłaci cenę ustaloną w dniu zawarcia umowy, co przy stałym wzroście kosztów może być dla niego korzystniejszą,

- informację, iż spory powstałe na tle realizacji, strony podają rozstrzygnięciu polubownego sądu konsumenckiego.

Ważnym elementem umów

liczana na poczet wynagrodzenia. Jeśli jednak nie dojdzie do wykonania umowy z przyczyn leżących po stronie konsumenta dającego zadatek, który odstępuje od umowy - zadatek przepada na rzecz rzemieślnika. Natomiast jeśli wykonawca (rzemieślnik) odstępuje od umowy, ma on obowiązek zwrócenia zadatku w podwójnej wysokości.

Elementem istotnym, choć nie zawsze docenianym, jest określenie terminu wykonania umowy. W przypadku zwłoki wykonawcy, ściśle określony termin daje klientowi możliwość dochodzenia roszczeń.

Sporządzając umowę, należy pozostawić jak najmniej miejsca na niedomówienia. Jest to zabezpieczeniem konsumenta w przy-

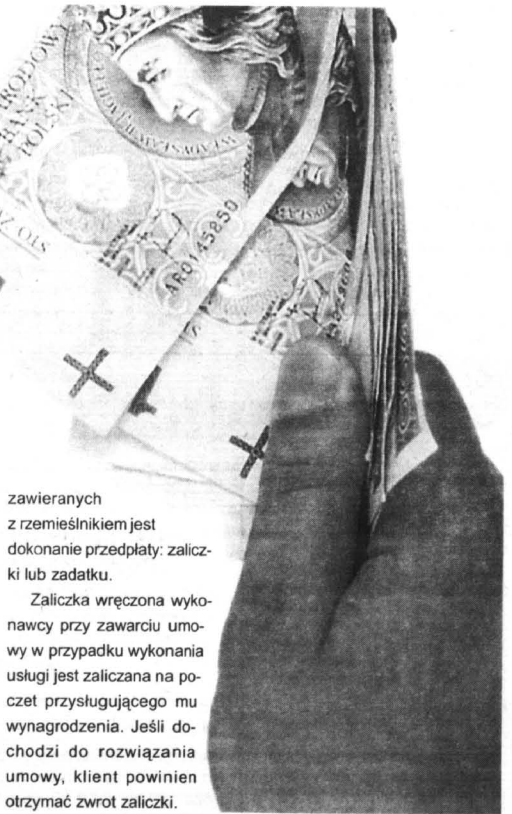

zawieranych z rzemieślnikiem jest dokonanie przedpłaty: zaliczki lub zadatku.

Zaliczka wręczona wykonawcy przy zawarciu umowy w przypadku wykonania usługi jest zaliczana na poczet przysługującego mu wynagrodzenia. Jeśli dochodzi do rozwiązania umowy, klient powinien otrzymać zwrot zaliczki.

Natomiast kwota wręczona przy zawarciu umowy z zaliczeniem, że jest to zadatek, ma na celu wzmocnienie realizacji umowy. W przypadku wykonania umowy - tak jak zaliczka - jest za-

padku niesolidności wykonawcy.

**Redagowane
przy współpracy
z Polską
Federacją Konsumentów**

Co pić latem, aby ugasić pragnienie i jednocześnie dostarczyć organizmowi jak najwięcej substancji wytracanych z potem (a niezbędnych dla jego funkcjonowania)?

CO PIĆ LATEM?

Woda jest substancją, która w organizmie człowieka pełni bardzo wiele funkcji. Jest między innymi głównym składnikiem organizmu człowieka. Jest niezbędnym środowiskiem dla przeprowadzania procesów życiowych, tj. trawienia - ślina zwiłża pokarm, ułatwiając połykanie i transport do żołądka, umożliwia też transport do wszystkich komórek organizmu, osocze w 91-92 proc. składa się z wody. Jej bilans jest zamknięty, dlatego powinniśmy codziennie uzupełniać jej braki poprzez picie ok. 2800 ml wody dziennie (dorosły człowiek).

Bilans wody w organizmie jest stały. Oznacza to, że tyle ile danego dnia przyjmujemy płynów, tyle też zostanie z naszego ciała wytracane. Jeżeli latem wytracamy dużo wody z potem, jej braki powinniśmy uzupełnić.

Dorosły organizm może przeżyć bez picia zaledwie 3-5 dni. Cenne dla naszego organizmu, właśnie latem, są wody mineral-

* Wody średnizmineralizowane o mineralizacji od 500 do 1500 mg/dm³,

* Wody wysokozmineralizowane o mineralizacji powyżej 500 mg/dm³; wody te są wodami chlorkowo-sodowymi, mogą być źródłem wapnia i magnezu oraz jonów fluorowych, polecane są osobom ciężko pracującym, które tracą składniki mineralne z potem. Nie należy podawać ich dzieciom i osobom chorym na nadciśnienie i nerki.

Wśród wód mineralnych wyróżnia się również wody lecznicze (zawierające co najmniej jeden swoisty składnik leczniczy), do których zaliczamy m.in. „Zuber” i „Jan” z Krynicy oraz „Wielka Pieniawa” z Polanicy Zdrój. Ze względu na ich działanie lecznicze potwierdzone wynikami badań klinicznych i farmakodynamicznych powinny być przyjmowane pod kontrolą lub w porozumieniu z lekarzem.

Obok wód mineralnych dużą grupę stanowią soki, dostarczające organizmowi również cennych składników. Soki owocowe otrzymywane są z soków owoco-

wych surowych lub zagęszczonych z ewentualnym dodatkiem środka słodzącego lub kwasu cytrynowego bądź kwasu L-askorbinowego (witaminy C) i innych substancji dozwolonych przez ustawodawstwo krajowe. Soki owocowe dostarczają nam wielu cennych składników mineralnych i witamin, a jeśli dodatkowo nasyczone są dwutlenkiem węgla to mają bardziej orzeźwiający smak i szybciej gaszą pragnienie. Soki te oprócz witaminy A i C zawierają składniki mineralne, tj. żelazo, potas, magnez i wapń. Nielklarowane soki i nektary zawierają białek pokarmowy, korzystnie wpływający na trawienie i wchłanianie pożywienia. Zawarte w sokach bio-flawonoidy działają przeciwkrotwórczo i przeciwapalnie.

Często latem sięgamy po lemoniady, oranżady, toniki a najlepszym napojem, jak twierdzą dzieci, są napoje typu cola. Napoje te zawierają wodę, cukier, kwas przeważnie cytrynowy, dwutlenek węgla oraz barwniki i aromaty identyczne z naturalnymi (często zawierają również konserwanty). Ze względu na obecność dwutlenku węgla gaszą pragnienie, woda zostaje organizmowi dostarczona, ale oprócz „pustych” kalorii nie da organizmowi innych korzyści. Napoje typu cola dodatkowo zawierają kwas ortofosforowy niewskazany dla dzieci, ponieważ zaburza on gospodarkę wapniowo-fosforową, która odpowiedzialna jest za budowę kości.

opr. Dorota Kamińska
Redagowane przy
współpracy
z Polską Federacją
Konsumentów



ne, korzystnie działające na przebieg trawienia, odgrywają również duży wpływ na gospodarkę wodną i mineralną, szczególnie przy schorzeniach układu krążenia i układu moczowego. Cenne są również soki owocowe, warzywne i owocowo-warzywne, dostarczające cennych witamin, składników mineralnych i błonika pokarmowego.

Wody mineralne można podzielić na:

* Wody niskozmineralizowane o mineralizacji poniżej 500 mg/dm³; wody te poleca się do powszechnego spożycia, do przegotowywania posiłków dla niemowląt, dla osób ograniczających spożycie soli - w wodach tych jest niska zawartość chloru sodowego,

SYNDYK

masy upadłości Przedsiębiorstwa
Rolno-Usługowego w Lipince

sprzeda sprzęt rolniczy, którego wykaz
znajduje się w biurze syndyka w Malborku,
ul. Nowowiejskiego 18 (Spółdzielnia Inwalidów),
tel. 272 50 59.

Pisemne oferty z ceną proszę składać w zamkniętych kopertach pod ww. adresem w terminie do 31.07.1998 r.

Sprzęt jest zlokalizowany w miejscowości Lipinka, gmina Nowy Staw, gdzie można go oglądać w dniach 28 i 29 lipca 1998 r. od 9.00 do 13.00.

Zastrzega się prawo swobodnego wyboru ofert, ich negocjacji lub rezygnacji.

Oferenci, których oferta zostanie przyjęta powiadomieni zostaną do dnia 7.08.1998 r. Brak powyższego oznaczać będzie, że oferty nie przyjęto.

17/388

Uniwersytecka współpraca - bez dyplomu

cd. ze str. 40



Studenci wciąż jeszcze wykazują zbyt mało zainteresowania w podejmowaniu studiów za granicą

Zgodnie z którą studenci z krajów nie należących do Unii Europejskiej dopiero wtedy dostaną pracę, jeżeli nie stara się o nią żaden student niemiecki bądź pochodzący z krajów nale-

żących do UE. Kto zatem przybywa na studia do Niemiec, nie powinien więc liczyć na to, że potrzebne do tego pieniądze może w Niemczech zarobić.

E.D.

Na podst. „Der Spiegel”

ROLNIKU !

KONCENTRATY PASZOWE FIRMY:

Sano

JUŻ W SPRZEDAŻY !!!

STOSUJĄC NASZE KONCENTRATY MOŻNA UZYSKAĆ:

- PRZYROSTY W TUCZU POWYŻEJ 900 g
- ZUŻYCIE 2,5 - 3 KG PASZY NA 1 KG PRZYROSTU WAGI
- MIĘSNOŚĆ POWYŻEJ 55%
- WIĘCEJ SPRZEDANYCH TUCZNIKÓW
- WIĘKSZE DOCHODY, MAKSYMALNY ZYSK

ZAPRASZAMY DO STAŁEJ WSPÓŁPRACY
LOKALNYCH DYSTRYBUTORÓW I DEALERÓW.

DYSTRYBUTOR I PRODUCENT:

„GRASO”

TEL. (069)183 24 30, 162 56 61, FAX (069) 162 56 69

220410

Zdarzają się w Polsce rzeczy, o których by się filozofom nie śniło.

Na przykład: czy komus przyszłoby kiedykolwiek do głowy, że chorobliwie wręcz antyrosyjska i antysowiecka „Gazeta Polska” zacznie się upominać o... interesy Związku Sowieckiego??!!?

W dodatku o interesy Armii Czerwonej??!!?

W dodatku o uzbrojenie stacjonujących w Polsce oddziałów Armii Sowieckiej??!!!!?

Tymczasem w numerze lipcowym tej „Gazety” zdumieni czytelnicy mogli na pierwszej stronie przeczytać: (czerwonym drukiem)

<<Gdzie się podziały czolgi z radzieckich baz>>

Przez chwilę ktoś mógłby pomyśleć, iż zaniepokojone „GaPole” podejrzewają, iż Sowieci nie zabrali swoich czolgów z Polski, lecz ukryli je w podziemnych garażach w okolicy Belwederu. Ale nie!!! „Gazeta” (nb. używająca twardo frazy „radziecki”, zamiast - jak tego pilnie przestrzegała cała prawicowa opozycja „sowiecki”) zaniepokojona jest, proszę Państwa tym, że Rosjanie wywieźli te czolgi do Afryki!!

Sprawa jest tak zabawna, że nawet przeczytałem ten tekst - go tu streszczę:

Otóż w 1989 roku jakiś (nie wymieniony z nazwiska, a szkoda: dawajcie po oczach, towarzysze z „GaPol”) businessman z Chorzowa, pracujący w piłce nożnej, zaproponował Polskiemu Komitetowi Olimpijskiemu, że da trochę szmalu, jeśli dostanie zezwolenie na wywóz złomu wojakowego z baz sowieckich na eksport do Afryki. Szef PKO I, p. Aleksander Kwaśniewski zgodę załatwił. Transakcja opiewała na 6,5 (starych) milionów, businessman zamiast szmalu zafundował PKO I bankiet i dostarczył parę skrzynek koniaku. Koniec historii.

„GP” twierdzi, że złom należało sprzedać w polskich hutach, „które oferują znakomite ceny” (!!) i podejrzewa, że wywieziono sprzęt wojskowy wart znacznie wię-

cej, który opylono na lewo - a zysk... „Dysponujemy dokumentem, z którego wynika, że pieniądze ze sprzedaży złomu z radzieckich baz mogły być przeznaczone na dofinansowanie SdRP” - pisze „GP”.

Propagandziści „GaPol” nie zdają sobie chyba sprawy z tego, co napisali.

Przede wszystkim z ich tekstu wynika, że Sowieci (wbrew temu, co twierdzi uparcie tzw. „centroprawica”) nie mogli w Polsce robić, co chcieli, bo nawet na wywóz własnego złomu z własnych baz musieli mieć zgodę władz polskich! Co mnie, przyznaję, trochę szokuje.

Po drugie, na co już zwrócił uwagę (w dużym skrócie) mój tygodnik „Najwyższy CZAS!”, wyobraźmy

Janusz Korwin-Mikke

Afryka dzika...

sobie taką hipotetyczną sytuację:

Do p. Aleksandra Kwaśniewskiego przechodzi poważny sowiecki mafioso i proponuje, że oto sprzeda państwu Lesotho wszystkie sowieckie czolgi, rakiety i samoloty, będące w bazach sowieckich w Polsce - a na dodatek jeszcze wyeksportuje do Arabii Saudyjskiej, do domów publicznych dla homosiów, wszystkich bez wyjątku żołnierzy i oficerów Armii Czerwonej. Za co p. Kwaśniewski dostaje \$1 mln, a SdRP \$5 mln.

No, to przecież „Gazeta Polska” powinna p. Kwaśniewskiego za coś takiego pochwalić?

A tu nie: niech nad Polską nadal wiszą czerwone szpony Armii Sowieckiej - byle Kwach i Jego ferajna nie dostali paru dolarów! Tak tylko można to rozumieć. Typowe

socjalistyczne myślenie: niech nikt nie zarobi!

Ja po prostu nie rozumiem, jak gazeta, która domaga się usunięcia Rosjan z Polski za wszelką cenę; gazeta, która usprawiedliwia dokonaną przez p.plk Ryszarda Kuklińskiego zdradę państwa, któremu składał przysięgę (tylko dlatego, że p.Pułkownik robił na złość Ruskim) - otóż jak ta gazeta może się martwić tym, że ktoś wywieźł był z Polski rosyjski sprzęt wojskowy!!

Naprawdę: niepojęte!

A przy okazji: p. Aleksander Nikolajew ogłosił był właśnie w „Komsomolskiej Prawdzie” (ciekawe: „KornSoMol” już szczęśliwie nie ma - a gazeta wychodzi!), że p.plk. Kukliński był agentem KGB, szkolonym w Moskwie w latach 70. (był tam w tym czasie, rzeczywiście!), hodowanym cierpliwie na trudne chwile - i użytym, gdy ważyły się losy stanu wojennego w Polsce, by przekonać Waszyngton, że Sowieci w Polsce nie zainterweniują.

Ale czy to prawda? Licho wie! Czego to nie można napisać... W dodatku: jeśli szpieg pracuje na dwie strony, to naprawdę niesłychanie trudno jest ustalić, dla kogo pracuje on naprawdę.

Tak więc, być może w „dobie informacji” nigdy nie poznamy faktów. Z tym trzeba się pogodzić. Jak również z tym, że ciemni barbarzyńcy wiatulają na cześć zdrajców.

Natomiast nie potrafię się pogodzić z tym, że w wyniku powszechnego ogłupienia zwanego „powszechną oświatą” można dziś pisać bez ładu i składu, zaprzeczając samemu sobie - i nieodmiennie otrzymywać brawa od zacietrzewionych zwolenników!



Astronomowie twierdzą uparcie, że nasze Słońce jest zupełnie przeciętną pod każdym względem gwiazdą, znajdującą się w typowej galaktyce i w ogóle niczym nie wyróżniająca się spośród miliardów i miliardów innych niebieskich ciał. No, może pod jednym tylko względem: przy żadnej innej gwiazdzie nie udało się dotąd z całą pewnością stwierdzić obecności planet. I to jest właśnie szczegół wstydlivy, bowiem skoro żyjemy w tak przeciętnej okolicy kosmosu to potwierdzeniem tej naszej normalności powinna być obecność innych układów planetarnych w pobliżu. Skoro jednak mamy trudności ze stwierdzeniem ile naprawdę planet liczy sobie nasz układ, to coż dopiero mówić o słoncach odległych o przynajmniej dziesiątki świetlnych lat. (Są astronomowie, którzy przypuszczają, iż po peryferiach naszego systemu pęta się jeszcze jakaś nieznana dotąd dziesiąta planeta, a niektórzy wysuwają nawet hipotezę, iż mamy w tymże układzie drugą, oprócz Słońca, gwiazdę - ciemną i tajemniczą, pozostającą z tym pierwszym w tzw. układzie podwójnym.

Badacze kosmosu nie zrażają się jednak byle trudnościami, a ich cierpliwość nie ma granic. Klasycznym przykładem takiego astronoma jest holenderski naukowiec pracujący w Stanach Zjednoczonych Peter van de Kamp. Od kilkadziesiąt lat prowadzi on obserwację niektórych najbliższych nam gwiazd, w nadziei, że uzyska wreszcie dowody na istnienie w ich sąsiedztwie planet. Odkrycie takie w drodze bezpośrednich obserwacji optycznych jest praktycznie niemożliwe. Małeńki obiekt, znajdujący się na bliskiej orbicie, byłby niewidoczny w ostrym świetle pobliskiej gwiazdy. O obecności „sąsiada” można co najwyżej sądzić po zachowaniu się gwiazdy; planeta, czy planety, powinna w jakiś sposób zakłócać normalny bieg słońca. Właśnie „podskoki” czy „zataczanie się” gwiazdy mogłyby być pośrednim dowodem na istnienie planet.

Od niedawna, ściśle od 1983 roku, istnieje jeszcze jedna możliwość. Otóż wtedy właśnie wysłano na orbitę satelity astronomicznego „Iras”, który wykonał w ciągu kilku miesięcy swego funkcjonowania zdjęcia nieba w niewidocznych dla ludzkiego oka pasmach podczerwieni. Materia, nawet ta posiadająca temperaturę bli-

ską absolutnego zera, emituje promienie podczerwone. Zadaniem „Irasa” było wykrycie w kosmosie „brakującej masy”. Otóż z rozmaitych obliczeń wynika, iż widzialna część materii, a więc wszystkie gwiazdy i galaktyki zawierają zaledwie dziesiątą część masy kosmosu. Gdzie jest reszta? Czy ukryta jest w formie „ciemnej materii” czy też pod jakąś inną postacią?

Choćby częściowej odpowiedzi na te pytania miał udzielić mały „Iras”. Wprawdzie brakującej masy nie znalazł, ale za to poczynił mnóstwo doniosłych odkryć: między innymi zaobserwował, że wokół kilkadziesiąt gwiazd, w tym koło gwiazdy Wega, znajduje się materia o temperaturze zupełnie innej niż słońca. Pod jaką postacią się ona znajduje? - tego przy pomocy dość prostych przyrządów satelity nie dało się stwierdzić. Naukowcy

Wierzyc na słowo

Łowcy planet

przypuszczają, na przykład, że wokół Wegi znajdować się może obłok komet, analogiczny do tzw. obłoku Oorta, otaczającego nasz system słoneczny.

Pod koniec 1984 roku zespół amerykańskich astronomów oznajmił, że - w oparciu o obserwację „Irasa” - stwierdził w sąsiedztwie gwiazdy Van Biesbroeck-8 - znajdującej się w odległości 21 lat świetlnych od Ziemi - planetę o wielkości mniej więcej Jowisza, ale 30-80 razy masywniejszą. Temperatura jej powierzchni miała wynosić około 933°C. Późniejsze dokładniejsze obliczenia, dokonane przy pomocy komputerów wykazały, że planety... nie ma. Była tylko złudzeniem optycznym.

Ostateczna weryfikacja danych, a także pewne spektakularne nowe odkrycie, staną się możliwe, gdy na orbicie wokółziemskiej znajdą się nowe precyzyjniejsze urządzenia astronomiczne. Ich wysłanie tamże opóźnia się z powodu kłopotów z amerykańskimi promami kosmicznymi. Ale wspomniany już Peter van de Kamp nie czeka na „wyjście w kosmos”. Od 38 lat gromadzi zdjęcia gwiazdy Barnarda, drugiej - po Proxima Centauri - najbliższej sąsiadki naszego Słońca. Zgromadził już ponad 4000 fotografii dokumentujących zachowanie się tej gwiazdy.

Jest to stosunkowo niewielkie ciało niebieskie o masie stanowiącej zaledwie 14 proc. masy Słońca, ale przemieszczające się stosunkowo szybko - i stąd bardzo wdzienne jako obiekt do obserwacji zaburzeń ruchu. Z obliczeń van de Kampa wynika, iż gwiazda ta posiada niewidocznego sąsiada. Jest on, jeśli chodzi o masę, zaledwie 50 razy mniejszy od swego słońca, zatem byłaby to planeta-gigant - niemniej planeta. Ciało niebieskie, by stać się gwiazdą musi być zdolne do „zapalenia w sobie” termonuklearnych ogni. Obliczono, że gdyby np. nasze Słońce miało masę zaledwie o 5 proc. mniejszą niż obecnie, to nie zaczęłoby świecić, gdyż ciśnienie i temperatura w jego wnętrzu byłoby zbyt małe, by mogła się rozpocząć reakcja syntezy atomów wodoru.

Odkrycie holenderskiego astronoma wywołało zrozumiałą sensację wśród jego kolegów po fachu. Wzięli się oni za sprawdzanie wyników. Okazało się, że wprawdzie obserwacje z 1950 roku zawierają błąd spowodowany remontem teleskopu (ciągle tego samego od kilkadziesiąt lat), ale z pozostałych wynika, iż koło gwiazdy Barnarda może „coś” być - i to nawet nie jedna, a dwie planety. Obecnie Peter van de Kamp uważa, iż gwiazdę okrąża jedna planeta o masie równej 0,7 masy Jowisza i o okresie obiegu równym 12 ziemskim latom oraz druga planeta mniej więcej o połowę mniejsza od Jowisza, której pełny obieg trwa około 20 lat.

W 1973 roku tenże sam astronom stwierdził, iż również koło Epsilon-Eridani, gwiazdy bardzo podobnej do Słońca znajduje się planeta sześciokrotnie masywniejsza niż Jowisz. Jego obserwacje nie zostały potwierdzone przez innych astronomów, ale też żaden z nich nie prowadził tak skrupulatnych obserwacji przez dziesiątki lat - tak jak on. Czy Holender miał rację okaże się zapewne, gdy na orbicie znajdzie się znów jakiś satelita badający podczerwone promieniowanie w kosmosie. Słońca są gorące, planety chłodne, a pyły i gazy wręcz lodowate. Obecność chłodnej materii w pobliżu gwiazd świadczyć będzie o obecności planet. A gdy jeszcze „zataczające” się słońca obserwowac będzie można bez zakłócającego wpływu ziemskiej atmosfery - wtedy dla „łowców planet” rozpocznie się prawdziwy łowiecki sezon.

Barbara
Lemkowska

Europejskie szkoły wyższe stanowczo przeciwstawiają się jakimkolwiek ujednoliceniu. W skali sięgającej ponad granicami państw należących do Unii Europejskiej nie zostało dotąd wyraźnie określone nic z takich spraw, jak na przykład - kto może podejmować studia, jak długo trwa akademickie wykształcenie, jakie trzeba zdać egzaminy, kto musi opłacić studia.

UNIwersytecka WSPÓŁPRACA - BEZ DYPLOMU

Brytyjscy studenci na przykład zdają egzamin wstępny, chcąc się dostać do szkoły wyższej, niemieckim studentom pozostaje tylko wybór między uniwersytetami i politechnikami, holenderscy studenci muszą opłacić czesne, francuscy mogą dokonać wyboru między tokiem studiów, które trwają dwa, trzy, cztery, pięć lub sześć lat. Każdy kraj pielęgnuje swoje tradycje, a każdy uniwersytet obstaje przy swoich odrębnych regulacjach, jakby był piekłem naukowego świata.

Problem tkwi często w konserwatywnym charakterystycznym dla administracji szkół wyższych. Jeden z niemieckich studentów prawa, który obecnie studiuje przez rok na uniwersytecie w Warwiku w Anglii, już teraz wie, że uzyskany przez niego w Anglii dyplom nie będzie później uznawany w Niemczech. Podobną świadomość ma jedna ze studentek z Francji studiująca obecnie na wydziale budowy maszyn Politechniki w niemieckim Darmstadt. Również jej dyplom nie będzie w jej ojczyźnie akceptowany, musi zdać zarówno niemiecki, jak i francuski egzamin końcowy. Uniwersyteckie dzwawstwo sięga tak daleko, że raz już zdarzyło się, iż jedna z niemieckich szkół wyższych nie uznała studiów z anglistyki ukończonych na elitarnym angielskim uniwersytecie w Oksfordzie.

Sytuacja tak długo nie ulegnie zmianie, jak długo każda niemiecka szkoła wyższa będzie miała zagwarantowane prawo kwestionowania egzaminów zdanych w każdej innej europejskiej szkole wyższej - i na odwrót, kiedy każda inna europejska szkoła wyższa będzie miała zagwarantowane prawo kwestionowania egzaminów zdanych w niemieckiej szkole wyższej.

Nic dziwnego, że przy tego rodzaju przeszkodach studenci wykazują wciąż jeszcze zbyt małą chęć podejmowania studiów za granicą. Z ankiety przeprowadzonej przez hamburski tygodnik „Der Spiegel” wynika, że obecnie w zagranicznych szkołach wyższych studiuje tylko 42 000 Niemców - nie jest to wiele jak na łączną liczbę 1,8 miliona studentów.

Osobną sprawą jest możliwość pokrycia czesnego bądź utrzymania się w okresie studiów. Unia Europejska w ostatnich dziesięciu latach przekazała na

europejskie stypendia ponad pół miliarda dolarów. Republika Federalna otrzymała z tego 20 procent. Jest to dalece nie wystarczająca ilość pieniędzy w porównaniu z potrzebami. Niemieckie Biuro Wymiany Akademickiej (Deutsche Akademische Austauschdienst - DAAD) musi na pięciu starających się o stypendium odrzucić wnioski czterech. Niemiecki studenci od dawna skrót DAAD przekładają na Niemieckie Biuro Udzielania Odmownej Odpowiedzi (Austauschdienst - Absagedienst). Na szukanie pracy zdani są też w coraz większym mierze studenci brytyjscy. Jesienią tego roku po raz pierwszy w

Wielkiej Brytanii zostanie wprowadzone czesne za początkowe semestry. I w Wielkiej Brytanii nie ma mocy o uzyskaniu tak wysokich stypendiów, jak w Holandii. Szukanie pracy obok studiów też nie jest sprawą prostą. Według ankiety „Spiegla” tylko 41 procent francuskich studentów ma jakąś pracę, wśród brytyjskich studentów jedynie 24 procent. W Niemczech jednak 59 procent studentów znalazło obok studiów jakieś zajęcia. Chodzi jednak o niemieckich studentów. Od stycznia w Niemczech obowiązuje bowiem tak zwana regulacja uprzywilejowania.

cd. na str. 38

U NAS KUPISZ WSZYSTKO DO SWOJEJ MASZyny III

AGROS TJ
ZAKŁAD HANDLOWO
USŁUGOWO-PRODUKCYJNY

- Oryginalne części do ciągników „URSUS”,
- Części zamienne do maszyn i narzędzi rolniczych,
- Ogumienie, akumulatory, łożyska, oleje,
- Akcesoria, części do przyczep,
- Sprzęt rolniczy.

83-120 Subkowy
ul. Wybickiego 1
tel./fax (069) 136 86 06

83-022 Suchy Dąb
tel. (069) 136 27 23
(teren SKR)

82-300 Elbląg
ul. Grochowska 32
tel. (055) 232 89 22

82-500 Kwidzyn
Baldrum 16
tel. (055) 279 68 90

13250023

PHU. HASCOLD S.C. 82-200 Malbork RAKOWIEC (Polski - wyjazd na Elbląg) MAGAZYN MAWENT-u

Urządzenia chłodnicze i gastronomiczne
Przedstawiciel producenta urządzeń chłodniczych PPHU „COLD” BOCHNIA
URZĄDZENIA EKOLOGICZNE - KONKURENCYJNE CENY

- lady chłodnicze
- lady mroźnicze
- lady sklepowe
- regały chłodnicze
- witryny cukiernicze
- zamrażarki
- wagi elektroniczne
- NOWOŚĆ!!!**
- Szafa chłodnicza przeszklona
- 1400 l (przesuwne drzwi)

SERWIS RĄTY LEASING Doradztwo w zakresie chłodnictwa i gastronomii

ZAPRASZAMY:
codziennie 8-16, soboty 8-13
tel. (055) 272 76 09
tel. kom. 0601 63 19 73

17205

KOMPLEKSOWE WYPOSAŻANIE SKLEPÓW I GASTRONOMII
medium sp. z o.o.

Lady chłodnicze, kasy fiskalne, wagi, metkownice
Meble i nowoczesne systemy meblowe
Doświadczenie, rzetelność. Serwis, tel. (058) 620-32-64

**DOBRA KUCHNIA
POSTAW NA SPRZĘT**

RATY LEASING

Gdynia, ul. Portowa 4, tel. 620-02-47, tel./fax 620-30-24
Elbląg, ul. Królewicka 96, tel. (055) 234-51-46

MALBORSKA FABRYKA WENTYLATORÓW MAWENT SA
Malbork, ul. Ciepła 6

zatrudni:

1. Osobę z wyższym wykształceniem technicznym ze znajomością języka angielskiego, niemieckiego.
2. Specjalistę ds. marketingu ze znajomością języka angielskiego, niemieckiego.

17 537 961

STOP ... JEST PROMOCJA ... STOP ...

SKORTEX

zapraszamy do przyjrzenia się naszej ofercie w pełnym asortymencie odzieży roboczej i artykułów BHP

GWARANTUJEMY od lat jakość, trwałość, wytrzymałość dogodnie terminy i dobrą cenę o reszcie możemy porozmawiać

Elastycznie dopasujemy się do potrzeb naszego klienta - w zakresie artykułów BHP

5%

skórtex
zakład pracy chronionej

centrala | Braniewo | Olsztynskie: 4 | tel. fax 0-55 243-25-62, 243-27-47, 243-26-59
oddziały | Elbląg | Niska 5 | tel. fax 0-55 232-43-29
oddziały | Gdańsk | Łąkowa 35/38 | tel. fax 0-58 301-86-35
oddziały | Szum | Zwłazszurczego 7 | tel. fax 0-55 277-39-46

Przy zakupach naszych artykułów udzielamy ulgi przy wplatách na PFRON

SKORTEX