

ELEWACJE NA BUDYNKACH Remonty kwidzyńskich kamienic

W tym roku sześć kamienic w Kwidzynie będzie wyremontowanych. Pieniądze na remonty pochodzą z kredytu zaciągniętego przez Zakład Usług Mieszkaniowych. Remonty będą też finansowane przez miasto.

Nowe elewacje pojawiają się na budynkach przy ulicach: Kościuski 6, Hallera 27, Piłsudskiego 32, Targowej 16, Spacerowej 1 oraz Warszawskiej 2. ZUM zaciągnie kredyt w wysokości około 450 tys. zł. Odsetki będzie spłacało miasto, które pokryje też koszty prowizji. Miasto przekazało na remonty około 500 tys. zł. Z tych pieniędzy zapłacone zostaną między innymi odsetki.

Remonty budynków przy ul. Kościuski 6 będzie kosztował około 36 tys. zł. Miasto w 15% jest właścicielem tego budynku. Koszty nie uwzględniają wydatków związanych z przygotowaniem inwestycji. Budynki przy ul. Hallera 27 to koszt remontu około 162 tys. zł. Pozostałe koszty remontów przedstawiają się następująco: Piłsudskiego 32 - około 186 tys. zł, Targowa 16 - około 92 tys. zł., Spacerowa 1 - około 96 tys. zł, Warszawska 2 - 250 tys. zł. Jedyny problem, który wystąpił w związku z remontami, dotyczy budynków przy ul. Warszawskiej 2. Zamieszkuje tam użytkownik lokalu, który nie ma uregulowanych spraw własnościowych. ZUM oczekuje od tego użytkownika gwarancji w przypadku, gdy za pieniądze uzyskane z kredytu rozpocznie się remont budynku.

Zostały ogłoszone przetargi na remonty budynków. Przetargi odbędzie się w Urzędzie Miejskim. We wszystkich uczestniczyć będą właściciele budynków. W trakcie przygotowania jest porozumienie, które podpiszą przedstawiciele ZUM, Urzędu Miasta oraz członkowie wspólnot mieszkaniowych. Oprócz remontów kapitałowych sześć kamienic będą też przeprowadzone tzw. remonty zabezpieczające - najbardziej potrzebne naprawy, głównie dachów. W tym roku tego typu remonty przewidziano około 760 tys. zł. Jak podkreśla Miłchał Leszczyński, prezes Zakładu Usług Mieszkaniowych w Kwidzynie, zakres remontów jest ograniczony kwotą, która trafia do spółki z opłat czynszowych.

W ubiegłym roku wyremontowano 10 kamienic. J.K.

Przygotuj się na przyjęcie papieża

Takim hasłem zachęca do kupna płyty Jana Pawła II firma Sony Music Entertainment Polska. Płyta zyskała już miano podwójnie platynowej. Również w Kwidzynie sprzedaje się bardzo dobrze.

W nagraniu płyty zatytułowanej „Abba Pater” oprócz papieża uczestniczyli między innymi orkiestry Santa Caterina d' Alessandria oraz Nuova Sinfonietta Roma. Wydanie tak niezwykłej płyty ma przyczynić się do uczczenia oficjalnych obchodów 2000-lecia chrześcijaństwa, a także dwudziestej rocznicy pontyfikatu Ojca Świętego. Repertuar został wybrany przez watykańskie radio. Papież recytuje i śpiewa w kilku językach (włoski, łacina, angielski, francuski, hiszpański). Dołączona do płyty książeczka zawiera przetłumaczone na język polski teksty utworów. Wzdaniem wielu odbiorców „Abba Pater” jest „wskazówką” z Janem Pawłem II. Napisycała zamieszono między innymi znane przez wszystkich „Abba Ojciec” „Nowe przykazanie” czy „Słowo stało się ciałem”.

Płytę papieża od kilku tygodni można dostać także w kwidzyńskich sklepach muzycznych. Sprzedawcy potwierdzają, że kwidzyńscy są bardzo zainteresowani tym wydaniem. W większości punktów sprzedaje płyty i kasety były przed świętami wyprzedane. Właściciele złożyli jednak zamówienia na kolejną partię „Abba Pater”, więc prawdopodobnie można ją już dostać. Zainteresowanych radzimy się pospieszyć, ponieważ liczba płyt w sprzedaży jest ograniczona. ap

Akcja PCK trwa

Przy okazji wiosennych porządków często okazuje się, że w naszych szafach mnóstwo miejsca zajmują ubrania, których nie nosimy już od kilku sezonów. Przypominamy, że PCK prowadzi zbiórkę odzieży, która potem jest wydawana potrzebującym. Zbędne Państwu, ale nadające się do noszenia ubrania można przynieść do siedziby kwidzyńskiego Polskiego Czerwonego Krzyża przy ulicy Warszawskiej 14. Odzież oraz koce i posieć będą przyjmowane od poniedziałku do piątku, a także w pracujących soboty w godzinach 7.00-15.00. Przypominamy o apelu pracowników PCK, by odzież była czysta. Dwa razy w tygodniu (wtorki i piątki) w siedzibie PCK ubrania będą niedłonie wydawane potrzebującym. ap

Agenda 21 po raz ostatni na roboczo

Po raz ostatni spotkała się Rada Społeczna ds. Ekorozwoju Miasta Kwidzyna Agenda 21. Omówiono ostatnie poprawki.

Wersja robocza, którą rozpoczynają między kwidzyńscy samorząd, zawiera wiele zadań, które według Rady Społecznej powinny zostać zrealizowane, aby osiągnąć cele związane z ekorozwojem. Wśród tych zadań znalazły się między innymi budowa obiektów w kwidzyńskim mieście i mostu na Wiśle.

W inwestycje ma doprowadzić do eliminacji nieuczciwych samochodów przez zasto, a przede wszystkim zanieczyszczenie atmosfery oraz ograniczyć hałas. Ograniczenie ruchu samochodowego w Kwidzynie uznano za bardzo ważne zadanie.

Inne zadania to budowa ścieżek rowerowych, budowa zakładu utylizacji odpadów komunalnych, wprowadzenie systemu segregacji odpadów, ograniczenie oddziaływania przemysłowych przedsiębiorstw do realizacji ekorozwoju. Za istotne uznano wprowadzenie preferencji dla przemysłu małego uciążliwego dla środowiska. W dokumentacji znalazły się także inwestycje jak tworzenie terenów rekreacyjnych dla mieszkańców miasta, zwłaszcza w dolinie Liwy. Proekologiczne działania w mieście, szkołach oraz edukacja ekologiczna dorosłych uznane zostały za działania ważne.

Przypominamy, że idea ekorozwoju polega na harmonijnym rozwoju wszystkich dziedzin życia w mieście tak, aby nie zakłócały one szeroko pojętego środowiska, w tym naturalnego. J.K.

KRONIKA POLICYJNA

Przyszli po tytoń i piwo

27 marca włamano do sklepu przy ul. Ogrodowej w Kwidzynie. Skradziono artykuły chemiczne, wyroby tytoniowe oraz piwo. Straty oszacowano na około 2000 zł.

Przylapano włamywacz

27 marca policja zatrzymała 18-letniego Sebastiana J., który po wybitciu szyby w sklepie przy ul. Braterstwa Narodów w Kwidzynie wszedł do środka, próbując dokonać kradzieży. Policjanci ujęli złodzieja w areszcie. Straty oszacowano na około 4000 zł.

Spłądowali kioski

27 marca włamano się do kiosków przy ul. Kopernika oraz przy ul. Kasprowicza w Kwidzynie. Z kiosku przy ul. Kopernika złodzieje zabrali papierosy o wartości około 3000 zł, a z kiosku przy ul. Kasprowicza o wartości około 1500 zł.

Włamanie w Trumiejach

26 marca włamano się do sklepu w Trumiejach (gmina Gardeja). Zabrano między innymi słodycze, konserwy rybne oraz piwo. Straty oszacowano na około 1000 zł.

Siedmiolatek pod kołami

28 marca na ul. Braterstwa Narodów w Kwidzynie kierujący fiatem 126p 46-letni Jerzy B. potrafił 7-letniego Piotra T. Chłopca wbiegającego na jezdnię, wprost pod koła samochodu. Siedmiolatek może mówić o szczęściu, gdyż doznał jedynie stłuczeń okolicy łędźwiowo-krzyżowej. Kierowca był trzeźwy.

Złapani na kradzieży

30 marca na ul. Jagielli w Kwidzynie patrol policjantów zatrzymał 26-letniego Dariusza P. oraz 33-letniego Marka W. Włamali się oni do samochodu ukradli radiodłotki i narzędzia.

Złodziej w ITP

31 marca włamano się do biura ITP w Kwidzynie, przy ul. Słowackiego. Nieznany sprawca po sforowaniu krat zabezpieczających drzwi wszedł do środka i ukradł między innymi telefon komórkowy i kuchenkę mikrofalową. Straty oszacowano na około 720 zł.

STRAŻ POŻARNA

Kilkanaście pożarów trawy w powiecie kwidzyńskim gasili w minionym tygodniu strażacy. Pożary wybuchły w Prabutach, Kwidzynie i gminie Gardeja. Ogień nie spowodował strat.

1 kwietnia przy ul. Szerokiej w Kwidzynie zapaliła się szatnia w barakowozie. Straty oszacowano na około 1000 zł.

URZĄD STANU CYWILNEGO

Urodzenia: ogółem zarejestrowano 24 dzieci, w tym 12 dziewczynek i 12 chłopców.

Śluby: zawarto 4 związki małżeńskie. Zmarli:

Oświata w fundacji

Stypendia dla uczniów, nagrody dla absolwentów, pomoc finansowa dla nauczycieli oraz prowadzenie placówek oświatowych to tylko niektóre z realizowanych w ubiegłym roku działań Fundacji „Oświata”. Prezes Fundacji Piotr Wiśniewski przedstawił Radzie Miejskiej zakres jej pracy.

W roku ubiegłym „Oświata” przyznała stypendia dla 21 uczniów szkół średnich oraz 6 stypendiów (200 zł miesięcznie) dla studentów. Przyznała także nagrody dla najlepszych uczniów szkół podstawowych i ponadpodstawowych. Inną sferą działalności Fundacji była edukacja teatralna. Wspólnie z Kwidzyńskim Centrum Kultury zorganizowano trzy przedstawienia teatralne dla młodzieży. Obejrzało je prawie 21 500 uczniów. W roku ubiegłym 30 nauczycieli otrzymało pożyczki. Fundacja przyznała także dwie pożyczki mieszkaniowe, dofinansowała programy autorskie i innowacyjne dla szkół ponadpodstawowych oraz wspomagała organizację szkolenia i seminariarządowych przez placówki oświatowe. Fundacja wspierała działania Parlamentu Młodzieży, który za jej pośrednictwem uzyskał ponad 23 tys. zł. Pieniądze zostały przeznaczone na realizację programów szkolnych dla nauczycieli w związku z reformą oświaty. Obecnie tego typu szkoleniem objętych jest prawie 190 osób. Szkolenia prowadzone są przez naukowców Uniwersytetu Warszawskiego i pracowników Centrum Edukacji Nauczycieli w Gdańsku. Fundacja „Oświata” jest organem prowadzącym dla pięciu przedszkolniepublicznych - nr 1, 2, 3, 4 i 8. Uczestczą do nich ponad 800 dzieci. Odpłatność kształtowała się od 55 zł do 65 zł miesięcznie i była ustalana przez rady poszczególnych placówek. Piotr Wiśniewski podkreślił sukcesy przedszkół prowadzonych przez „Oświata”. Przedszkole Nr 1 zajęło pierwsze miejsce podczas prezentacji młodych solistów w

realizatorom programu „Wychowanie ekologiczne w 6-latkach”. Fundacja jest także organem prowadzącym dla Społecznego Liceum Ogólnokształcącego Prezes P. Wiśniewski podkreślił, że pieniądze uzyskane przez Fundację budżetu miasta są wykorzystywane tylko i wyłącznie na działalność statutową. W ubiegłym roku, podobnie jak i w latach wcześniejszych, Fundacja była propagatorem kwidzyńskiego modelu zarządzania oświatą. Seminarium i szkolenia na ten temat prowadzone były w całym kraju. Dzięki temu udało się zebrać 18350 zł. J.K.

Trudny budżet

Bardzo trudną sytuację budżetową ma samorząd w Sadlinkach. Zbiegło się to z zmianą w wyniku wyborów na stanowisku wójta oraz Zarządu i Rady Gminy.

Dotychczas Sadlinki prowadziły dość ożywione działania inwestycyjne, na które pozyskiwały środki spoza budżetu gminy. Własne środki natomiast traktowane jako niezbędny, wymagalny wkład. Już wówczas słyszano się pretensje mieszkańców, że tamte władze preferowały Sadlinki. Te preferencje rozumieć - mówi Elżbieta Krajewska, obecny wójt gminy. Sadlinki w odróżnieniu od innych miejscowości zamieszkuje zróżnicowana zawodowo grupa ludzi, co stawia inne wymagania. To tylko jeden z ważniejszych powodów, co nie oznacza, że mieszkańcy innych miejscowości są gorsi. Zdaniem E. Krajewskiej, początek lat 90-tych okazał się początkiem trudnej sytuacji dla samorządów wiejskich. Władze państwowe deklarowały, że w ślad za kompetencjami pójdą pieniądze dla samorządów. Tak się nie stało. Wiele inwestycji, na które tak bardzo liczyli mieszkańcy wsi, trzeba było zaniechać albo rozpocząć w oparciu o pozyskiwane środki, co robiono w Sadlinkach. Tymczasem ten rok okazał się wyjątkowo trudny. Wprowadzenie czterech reform, które w dużej mierze oparto na największych szczeblach struktury państwa, wywołało w takich gminach, jak Sadlinki określone perturbacje. Zmniejszono wysokość środków na zadania zlecone - opiekę społeczną i administrację państwową. Zanotowano niewielki wzrost subwencji oświatowej - o 200.000 zł, co w stosunku do 2.199.000 zł nie stanowi 10%, podczas gdy zadania

oświatowe w związku z reformą są dużo większe niż środki nieznacznie przewyższające poziom inflacji. Chociaż samorząd wystąpił o dotacje na zwiększone zadania dla gmin do ministra finansów i edukacji narodowej, trudno uwierzyć, że potrzeby, które Sadlinki szacują na minimum 600.000 zł, zostaną zaspokojone. Jednym z elementów ratowania budżetu jest ograniczenie wydatków, zwłaszcza inwestycji. W Sadlinkach wszystkie wstrzymano. To nie jest dobre, gdyż wydużanie w czasie powoduje wzrost kosztów inwestycyjnych, ale co poradzić na drastyczny brak pieniędzy - mówi E. Krajewska. Zdaniem pani wójt należało już wcześniej, choćby rok temu, nie rozpoczynać niektórych prac inwestycyjnych. Oprócz ograniczenia wydatków inwestycyjnych przedsięwzięcia o pozyskanie pieniędzy, ale pani wójt nie chce na razie o tym mówić, by nie zapeszyć. W dalszym ciągu w nielacie będzie kultura w Sadlinkach. Jak wiadomo, w sytuacjach trudnych dla budżetu, działają sfery budżetowej szczególnie mocno odczuwają ten fakt. Niedoszacowanie w budżecie i faktury za zadania inwestycyjne z ubiegłego roku, które na przełomie tego roku spłynęły jako wezwanie do zapłaty, silnie wstrząsnęły budżetem. Załogi szacuje się na kwotę około 1.233.000 zł, co przy budżecie 5.503.402 zł stanowi prawie jedną czwartą budżetu. Pani wójt prosiła, by szczególnie podkreślić wysoką odpowiedzialność radnych z gminy Sadlinki, którzy zrezygnowali z polowy wysokości swoich diet, aby wspomóc budżet. Zdaniem E. Krajewskiej wymieranie kultur, likwidacja placówek oświatowych, czy ograniczanie zadań inwestycyjnych zle odbijają się na funkcjonowaniu społeczności lokalnych. Niestety, w ślad za deklaracjami, które nimi pozostają, nie idą środki - dodaje skarbnik gminy, Gabriela Podgórska. Topowuduje, że nasza kondycja finansowa jest w tej chwili marna. J.K.

klubski ZEGARKI, ZAPALNICZKI

NAJWIĘKSZY WYBÓR

Kwidzyn, ul. Braterstwa Narodów 53
tel. 279 56 56

Przedsiębiorstwo Prywatne

Elżbieta Kępczowska
82-500 Kwidzyn, ul. Gwiazda 37
tel. (055) 279-48-48, tel. kom. 0692 733 387

USŁUGI TRANSPORTOWO-SPRZĘTOWE

ROBOTY ZIEMNE

samochodami ciężarowymi marki Kamaz (wywrotki skrzyniowe z przyczepą, 20-tonowe) oraz FADROMA L-200

Przewozy materiałów sypkich: żwiru, węgla, piasku, zboża i innych

STACJA PALIW

"Primo" s.c.

ul. Melborska 14, 82-500 Kwidzyn, tel. fax (055) 279-32-46

SPRZEDAŻ PALIW HURT - DETAL

E 94 P 95 P 98 U 95 ON

Zapraszamy od 6.00 - 21.00 SOBOTY 7.00 - 20.00 NIEDZIELE 8.00 - 16.00

SERWIS OGUMIENIA

PEŁNA GAMA OLEJÓW - WYMIANA GRATIS! SPRZEDAŻ AKUMULATORÓW

Konkurencyjne ceny miła obsługa

Zapraszamy od 8.00 - 20.00, SOBOTY 8.00 - 16.00

Anna Rzepka

Franciszek Morus

Helena Kaczyńska

Dymitr Fedak

Zofia Zalewska

„G&C”

NIERUCHOMOŚCI

HANDEL-ZAMIANA-OBROT

POSREDNICTWO PRZY ZAWIERANIU

UMÓW KREDYTOWYCH NA ZAKUP NIERUCHOMOŚCI

82-500 Kwidzyn, ul. Chopina 21
tel./fax (055) 279-40-32, 279-49-65

OKNA PCV i drewniane

DRZWI zewnętrzne i wewnętrzne

- drewniane, PCV, metalowe i aluminiowe

BRAMY GARAZOWE

„GREGOR”

ul. Braterstwa Narodów 34,
82-500 Kwidzyn, tel. 055 279 25 09

RATY MONTAŻ SERWIS POMIARY

Wskrzyszanie TMZK

Po długiej przerwie postanowiło re-aktywować swoją działalność Towarzystwo Miłośników Ziemi Kwidzińskiej. Pierwsze spotkanie, na które zaproszono wszystkich, którym nie obce jest dziedzictwo kulturowe miasta, odbędzie się 15 kwietnia w sali kameralnej Kwidzińskiego Centrum Kultury przy ul. Katedralnej (początek - godz. 16.30).

W spotkaniu mogą wziąć udział zarówno osoby działające wcześniej w TMZK, jak i ci, którzy chcieliby działać w Towarzystwie. 15 kwietnia mają być wybrane nowe władze TMZK. Omówione zostaną cele działania i zamierzenia na najbliższe miesiące.

Przypominamy, że przez wiele lat Towarzystwem Miłośników Ziemi Kwidzińskiej kierował niezwykły już wielki znawca historii Kwidzyna - Tadeusz Wiśniewski.

Czy próba wskrzeszenia Towarzystwa powiedzie się, do-wny nie wiadomo.

J.K.

Apele wciąż aktualne

Niejednokrotnie Miejski Ośrodek Pomocy w Kwidzynie zwracał się do Państwa za naszym pośrednictwem o pomoc w zbiorce pieniędzy niezbędnych do leczenia. Prosiłiśmy między innymi o wpłaty dla Paulinki chorej na mukowiscydozę, dla Tomka cierpiącego na cukrzycę, dla Andrzeja, który czeka na przeszczep nerki oraz dla Kamila z porażeniem mózgowym.

Sprawdziłiśmy, jaki odzew miały prośby o pomoc. Największym sukcesem, bo uzyskaniem potrzebnej sumy zakończyła się akcja zbiorczych pieniędzy dla Paulinki. Pięćlecia Paulinka cierpi na mukowiscydozę - ciężką, wrodzoną chorobę płuc. Zebrano 5655 zł, dzięki czemu można było zakupić i wysześcić potrzebny i niezbędny do wykonywania kuracji dozynny.

Cały czas są zbierane pieniądze dla Andrzeja, który został zakwalifikowany do przeszczepu nerki. Niestety, z powodu zakazania wirusom C oraz wystąpienia klinicznych i biochemicznych cech wirusowego zapalenia wątroby typu C Andrzeja wymaga leczenia. Szesciomiesięczna kuracja interferonem kosztuje 5040 zł. Dopiero po zakończeniu tej kuracji będzie możliwe przeszczepienie nerki. Do tej pory uzbierano 4365 zł. Zostaną zakupione 52 ampulki (po 3000g.) interferonu alpha Intron A, który zwalcza wirus C. Jedna ampulka kosztuje około 84 zł. Nadal trwa zbiórka dla Andrzeja. Dla osób chcących dokonać wpłaty podamy jeszcze raz numer konta: BS Kwidzyn 83000009-124823-2700-6 z dopiskiem „dla Andrzeja”.

Pieniądzy są również zbierane dla Tomka, który od 9 roku życia choruje na cukrzycę. Pomimo terapii duże wahania poziomu cukru we krwi spowodowały powikłania, które doprowadziły do uszkodzenia nerek oraz utraty wzroku. Z powodu dużej niestabilności układu krążenia i zagrażających życiu spadków ciśnienia tętniczego konieczne jest zastosowanie dializy otrzewnowej. Do leczenia jest niezbędny zakup urządzenia (cyclera), który umożliwi wykonywanie zabiegów w domu. Takie urządzenie kosztuje 20000 zł. Do tej pory zebrano 6460,85 zł. Brakuje jeszcze dużo, ale może być przyństwa pomocy uda się zebrać odpowiednią kwotę. Podajemy numer konta BS Kwidzyn 821 78-3600-1/8 z dopiskiem: „środki specjalne” - dla Tomka.

Ostatni apel dotyczył Kamila, którego dotknęło porażenie mózgowie. Kamil cierpi na niedowład kończyn górnych i dolnych. Leczenie choroby wymaga wieloletniej, stałej rehabilitacji. Cena potrzebnego sprzętu wynosi 3400 złotych, a zebrano 1564 zł. Prosimy o wpłaty. Numer konta: BS Kwidzyn 83000009-124823-2700-6 z dopiskiem „dla Kamila”.

W imieniu potrzebujących dziękujemy za okazane wsparcie i prosimy o dalsze wpłaty. Chorzy czekają na pomoc, ich rodziny nie są w stanie zebrać wymaganej kwoty.

ja

LA STRADA POMAGA

W Zespole Szkół Zawodowych Nr 1 w Kwidzynie zorganizowano po raz drugi spotkanie poświęcone handlowi kobietami. Pierwsze spotkanie odbyło się rok temu.

W Polsce problem handlu kobietami nie jest wcale tak odległy jakby się mogło wydawać. Zapobieganiem temu zjawisku zajmuje się La Strada - Fundacja Przeciwko Handlowi Kobietai. La Strada powstała we wrześniu 1996 roku z inicjatywy holenderskiej fundacji STV. Dzięki warsztatom i dyskusjom przygotowano plan działania w Polsce. Program fundacji ma na celu upowszechnianie informacji o przestępstwie jakim jest handel żywym towarem, a w szczególności młodymi kobietami. Na spotkaniach młode dziewczyny dowiadują się o realiach pracy za granicą. Spotkania są organizowane głównie w internatach, bursach, pogotowiach opiekuńczych. Wolontariuszki, czyli żony zaufania, docierają jedynie do większych miast. W ZSZ Nr 1 spotkanie prowadziła przewodnicząca samorządu uczniowskiego Monika Dąbrowska, która jest w stałym kontakcie z fundacją. Uczestnicy spotkania otrzymali ulotki prewencyjne oraz zapoznali się z pozostałymi materiałami informacyjnymi. Obejrzały też film opowiadający tragiczne losy młodych dziewczyn.

Ulotki La Strady trafią również do urzędów paszportowych, agencji pracy i organizacji kobiecych.

Wiele młodych kobiet decyduje się spełnić swoje marzenia o dostatnym życiu za granicą. Często słyszą o dobrej płatnej i nie wymagającej znajomości obcego języka ani kwalifikacji pracy. Ogłoszenia nęcą kontraktami tancerki, hostess, stripiżerek, kelnerki. Najczęściej agencji zapewniają pomoc w podróży i pożyczkę na początek. Wogóle ma być wesoło, ciekawie i oczywiście za duże pieniądze. Agencjomatrymonialne oferują małżeństwa z bogatymi, bardziej cywilizowanymi niż Polacy mężczyznami. Wystarczy kilka fotografii i już można na koszt „narzeczonego” poznać inny, wspaniały świat. Niektórym rzeczywiście udaje się i oferta jest prawdziwa, to jednak nieliczne przypadki. Wiadomo, że na Zachodzie są miliony bezrobotnych, a legalna praca wymaga specjalnej wizy. Praca bez zezwolenia grozi deportacją i długoletnim zakazem wjazdu do większości krajów Unii Europejskiej. Osoba nie znająca języka jest całkowicie zależna od swoich pośredników i pracodawców. Oni stają się panami życia. Decydują o rodzaju pracy, zarobkach, mieszkaniu, kontaktach z ludźmi. Zdarza się, że zabierają paszport, bilet powrotny

oraz pieniądze. Trzeba sobie uświadomić, że nie znając języka, bez zezwolenia na pobyt i pracę trudno jest dochodzić sprawiedliwości. Pracodawcom, artystycznym często określa pracę prostytutkami „Bosswose” wymuszają na dziewczynach świadczenie usług seksualnych. Stosując szantaż, odbierają paszport, pozabawiają kontaktu z najbliższymi.

Aby przybliżyć to jak naprawdę w wielu przypadkach wygląda zagraniczna „kariera”, przytoczmy fragmenty prawdziwych historii.

Ania poznała Wojtkę będąc w trzeciej klasie „Ekonomika”. Bardzo jej się spodobała, zadna z koleżanek nie miała tak przystojnego, miłego i troskliwego chłopaka. Po zakończeniu szkoły zaprosiła go na wyjazd do Austrii. Mówił, że mieszkają tam brat załatwi im pracę. Anka pożyczyla pieniądze od sąsiadów. Pracy jednak nie było, a pieniądze się skończyły. Dziewczyna wstąpiła do polski i wróciła do Polski. Została zmuszona do prostytucji na ulicy. Utrzymywała swojego chłopaka i jego brata, musiała im prać, gotować i sprzątać.

Elzbieta natomiast, owdowiała gdy miała 25 lat. Została bez środków do życia. Nikt nie chciał przyjąć do pracy matki trojga dzieci. Znajomy zaproponował jej wyjazd do Holandii, gdzie miałaby pracować jako prostytutka i bardzo dobrze zarabiała. Ela długo się zastanawiała zanim postanowiła wyjechać, zostawiając dzieci pod opieką rodziny. Okazało się, że zarobki nie wyniosły nawet jednej trzeciej tego co oferowano. Ponadto musiała się dzielić pieniędzmi z „opiekunem”. Gdy protestowała, grozono jej nożem i bito. Była cały czas pilnowana, a do jedzenia dosypywano jej narkotyki.

Fundacja La Strada przestrzega młode kobiety przed konsekwencjami nielegalnej pracy i informuje, co zrobić, aby wprawa za granicę nie skończyła się tragicznie. Moż-

na się dowiedzieć, w jaki sposób sprawdzić, czy dana oferta pracy lub inna propozycja jest uczciwa; jakie kroki należy poczynić, jeżeli już zdarzy się kłopoty. Jednym z telefonów jest telefon zaufania La Strady - 0-22 628 99 99, czynny we wtorki w godzinach od 9 do 21. La Strada pomaga wrócić do kraju, uzyskać bezpieczne schronienie, pomoc socjalną i pracę. Fundacja pomaga też w poszukiwaniu zaginionych kobiet, rozsyłając fotografie i informacje do współpracujących organizacji zagranicznych.

Często zdarza się, że do telefonu zaufania dzwonią kobiety rozważające przyjęcie konkretnej oferty pracy za granicą. Wolontariusze udzielają informacji o procedurach związanych z uzyskaniem zezwolenia na pracę, skutkach pracy „na czarno” i sposobie zadbania o własne bezpieczeństwo.

Pamiętajmy, że marzenia i rzeczy wiście to nie to samo. Koszt utrzymywania może pochłoniąć większość lub nawet całe zarobki. Choroba lub wypadek osiagają wymiar wielkiej tragedii. Można mówić o szczęściu, jeżeli wyjazd zakończy się załagnięciem długów w polskiej placówce konsularnej.

Najlepiej dmuchać na zimno, dlatego na koniec podajemy adresy oraz telefony organizacji pozarządowych, w razie problemów można też kontaktować się z konsulatami lub policją.

Niemcy: Amnesty for Women (Hamburg) tel. 0-40 384 753

Belgia: (Hannover) tel. 0-511 146 46,

Austria (Frankfurt n. Menem) tel. 0-69 77 77 55,

ZAPO (Berlin) tel. 0-30 615 09 09,

FIZ (Stuttgart) tel. 0-711 26 18 91,

Belgia: Payoke (Antwerp) tel. 0-32 32 24 40,

Holandia: STV (Utrecht) tel. 030-27 160 44,

Szwajcaria: Aspasie (Geneva) tel. 022-732 68 28,

Austria: LEFO (Wiedeń) tel. 01-581 18 81,

Włochy: Casa della donne pernon subire violenza (Bologna) tel. 051-26 57 00,

Mamy nadzieję, że akcje fundacji La Strada oraz organizowanie spotkań pozwoliłoby zapobiec nieszczęściu młodych kobiet.

ja

Zajac na pocztce

Na dzieci, które w minioną środę między godziną jedenastą a dwunastą przyszły na Pocztę Główną w Kwidzynie, czekała miła niespodzianka. Przywitał je wielkanocny zajac.

Zajac, a raczej pani zajacowa, rozdawał dzieciom kolorowe króliczki oraz balony. Kierownik Oddziału Barbara Enerlich powiedziała, że takie spotkanie zorganizowano w Kwidzynie po raz pierwszy. Przypominamy, że w okresie bożonarodzeniowym dzieci odwiedził święty Mikołaj. Te świąteczne odwiedziny to dla najmłodszych z pewnością niesamowita frajda.

Nie ma wątpliwości, że pomysły organizacji na pocztce tego typu spotkań dla dzieci się sprawdził. Zresztą dziecięce uśmiechy mówiły same za siebie.

ja

NASZA SONDA

Wkrótce rozpocznie się budowa tunelu pod torami, który połączy ulice Kościuszki i Grunwaldzką. Czy uważają Państwo, że budowa tunelu to słuszną decyzją? Czy tunel jest potrzebny?

Magda, pracownica Philipsa:

- Akurat mnie ten tunel nie jest potrzebny, bo mieszkam po drugiej stronie torów i nie przechodzę tamtędy zbyt często. Ale chyba powinien być.

Beata, sprzątaczką:

- Dzwicie się, że dopiero teraz władze się do tego zabrały. Na pewno jest on potrzebny, codziennie chodzę przez tory i muszę nadrabiać, żeby przejść przez most.

Jacek, mechanik samochodowy:

- Trudno mi się na ten temat wypowiedzieć, bo przeważnie jeżdżę samochodem, więc czy tunel będzie, czy nie, nie robi mi to żadnej różnicy.

Edmund, bezrobotny:

- Przydałby się. Nie pracuję i często załatwiam w mieście różne sprawy, robię zakupy. Żona pracuje, więc ja zajmuję się większością spraw. Już nie raz zdarzało mi się przechodzić przez tory. W Kwidzynie jest mały ruch i nie trzeba się bać jakiegos ekspresu, ale powinien być tunel, bo na przykład dzieci, albo starsi ludzie nie powinni chodzić po torach.

Aldona, studentka:

- Oczywiście, że jest potrzebny. Znam osobiście ludzi, którzy żeby nie dokładać 10 minut drogi, przechodzą przez tory. Kiedyś koleżanka namówiła mnie, abym z nią przeszła przez torowisko - skończyło się mandatem, bo akurat trafiłyśmy na kanara. Więcej tego nie zrobiłam.

ja

Pod spodem

Kwidzińskie Centrum Kultury zaprasza na występ kabaretu o bardzo intrygującej nazwie „Pod spodem”. Razem z kabaretem wystąpi Felicjan Andrzejczak. Na prezentację zapraszamy w sobotę 10 kwietnia na godzinę 16.00 oraz 18.15. Bilety do nabycia w kasie teatru.

ja

R E K L A M A



STACJA KONTROLI POJAZDÓW

otrzymała od 1 marca '99
dotatkowe uprawnienia na:

- *przeładuj rejestracyjne autobusów,
- *badania techniczne:
- pojazdów importowanych,
- nadawanie numerów na nadwoziach i silnikach,
- ocenę haka holowniczego.

poniedziałek - piątek: 7.00 - 17.00
sobota: 8.00 - 13.00

(Otwarcie stacji w powyższych godzinach od 1.04.99)

Nowy Dwór Kwidziński,
tel. (055) 279-26-44, fax (055) 279-39-96

20004

R E K L A M A

W teatrze zastój

Kwidzińskie Centrum Kultury odwołało większość imprez kulturalnych zaplanowanych na kwiecień. Powód: „Ogniem i mieczem”.

Doświadczenie kierownictwa placówek kulturalnych w innych miastach nauczyło już, że podczas emisji filmu „Ogniem i mieczem” nie udaję się żadne inne imprezy, ponieważ nikt na nie nie przychodzi.

Prawie wszyscy chcą oglądać tylko ten jeden film i nie interesują ich inne propozycje. Również w Kwidzińskim Centrum Kultury urywają się telefony z pytaniami o „Ogniem i mieczem”. Zgodnie z powiedzeniem „lepiej dmuchać na zimno” imprezy zostały przełożone na inny termin. Odwołano „Eksperyment” w wykonaniu Katarzyny Figury i Grzegorza Matyska. Nie wystąpi też kwartet Kamerata oraz Kwartet Jazowy Zbigniewa Namysłowskiego „Mozart i jazz”. W programie pozostała tylko jedna propozycja.

Również w kwidzińskim kinie premiery pozostałych filmów (między innymi nagrodzonych tegorocznymi Oscarami) opóźnią się nawet o dwa miesiące.

Na punkcie filmu Jerzego Hoffmana oszałamiała niemal cała Polska. W Kwidzynie czas od połowy kwietnia do połowy maja upłynie pod znakiem „Ogniem i mieczem”.

ja

R E K L A M A

Nowoczesne systemy grzewcze

- Miedz - szeroki wybór kształtek
- „Coprax”
RABATY DLA INSTALATORÓW
UPIUSTY PRZY ZAKUPACH KOMPLEKSOWYCH!

PIECE - Beretta
GRZEJNIKI - Elektrolux

Duży wybór armatury sanitarnej i grzewczej po atrakcyjnych cenach

RATY

MULTI-SERVICE s.c.

Kwidzyn, ul. Kopernika 25 A (teren byłej jednostki wojskowej).

tel. (055) 279-33-00, biuro (055) 279-63-79

czynne: pon. - piąt. 8.00 - 17.00, sob. 8.00 - 14.00

200371

R E K L A M A



KASETONY SUFITOWE
OD 3,80 zł/m²

WYKŁADZINY, TAPETY, DWYANY, DRZWI HARMONIJKOWE

Kwidzyn, ul. Toruńska 36, tel. 279 59 39

MÓJ BIZNES

Ubrania z drugiej ręki

Lumpeks, ciuchland, szmateks, second hand - to nazwy nadawane sklepom z odzieżą używaną. Gdy ruszały pierwsze polskie lumpeksy, niektórzy z nas przechodzili obok nich szerokim łukiem.



W sklepie Janusza Letusiewskiego można się ubrać już za kilka złotych

A przecież w wielu domach młodsze dzieci noszą ubrania po starszym rodzeństwie - dźwisi się Janusz Letusiewski, właściciel jednego z pierwszych tego typu sklepów w Kwidzynie.

Handel odzieżą używaną rozpoczął osiem lat temu. Na tego rodzaju biznes zdecydował się po nieudanej próbie prowadzenia sklepu z nową konfekcją, obuwem i chemią gospodarczą. Okazało się, że ludzie wolać zrobić zakupy w ciuchlandach. Zwłaszcza, że w owym czasie na rynku

panował niedostatek odzieży. Społeczeństwo szalało na punkcie kolorowych ubrań, jakich dotąd w Polsce nie było. Janusz Letusiewski sam wpadł na pomysł otwarcenia sklepu z odzieżą używaną.

Przyznaje jednak, że wymagało to odwagi. Obawiałem się reakcji ludzi - twierdzi. Dostawców szukał w ogłoszeniach prasowych, wybierał tych z najlepszym towarem. Poszukiwania nie trwały długo. Po kilku miesiącach Janusz Letusiewski

dowiedział się o hurtowni w Solcu Kujawskim, z którą współpracuje do dziś.

Odzież sprowadzają z Niemiec. Nie jest sortowana, ale posiada akceptację Sanepidu. W moim sklepie jest praktycznie wszystko z wyjątkiem butów - mówi właściciel. Ludzie w średnim wieku, jak i osoby starsze. Pan Janusz wspomina, że niektórzy ludzie podchodzili z dużą rezerwą do ubrań używanych. Widąc było nieufność - ocenia z perspektywy kilku lat. Jak mówi, w ciuchlandach można znaleźć rzeczy nieopartowane.

To praktycznie niemożliwe, żeby znalazły się dwie takie same rzeczy. Do taniej odzieży z drugiej ręki pierwsi przekonali się ludzie w średnim wieku. Buszowanie w second handach uwielbiają zwłaszcza panie. Bardzo szybko polubiła te sklepy młodzież, która wyszukuje z kilogramów ciuchów rzeczy oryginalne. Janusz Letusiewski sprzedaje ubrania na wagi, nielecnie wycenia osobno. Nie bez powodu na szyldach wielu ciuchlandów widnieją zachęcający napis „tania odzież”. Jedną z klientek położyła na wadze koszulę dla męża i spodnie dla dziecka, placąc przy tym zaledwie 1,60 zł. Gdzie indziej można by tak tanio ubrać rodzinę? Klienci są teraz jednak bardziej wymagający, nie chcą już ubrania sfatygowanego czy uszkodzonego.

Kiedyś nie było istotne, że w spodniach jest popłutek zamek, panie były skłonne wszystkie usterek naprawić we własnym zakresie. Teraz takich spodni nikt nie kupi. Z felekami natomiast pan Janusz radzi sobie inaczej. Sprzedaje go jako czyszczywo do warsztatów s amochodowych. Przyznaje, że początkowo interes szedł znacznie lepiej. W dniu nowej dostawy przed sklepem ustawiała się kolejka.

Dawniej dostawy były co tydzień, teraz znacznie rzadziej. Janusz Letusiewski raczej nie wiąże planów ze sklepem. Nie jest to zresztą jedyne źródło utrzymania państwa Letusiewskich. Prowadzą to również gospodarstwo rolne. Rozwój sklepu jest mało prawdopodobny.

Niewielka powierzchnia lokalu, mało atrakcyjne położenie i nie najlepszy zbyt nie pozwalają optymistycznie patrzeć na przyszłość ciuchlandu pana Janusza. Na razie takie sklepy są jeszcze potrzebne, przychodzi tu wielu ludzi ubogich, choć czasem przyjdą i bardziej zamożni. Swoich klientów w Janusz Letusiewski określa jednym zdaniem: To ludzie, którzy potrafią liczyć pieniądze.

Kto może liczyć na MOPS

Wprawdzie można ujmować pracę MOPS w statystycznej ramy, ale okazuje się, czemu nie zapraszają pracownicy Osrodka, że mimo różnych form wspierania osób ubogich, środki finansowe są niewystarczające. Rodzina w złej sytuacji materialnej, spowodowanej brakiem pracy, bardzo szybko popada w zadłużenie. MOPS nie jest w stanie zagwarantować środków, które pozwoliłyby utrzymać taką rodzinę na dotychczasowym poziomie życia. Prawda jest taka, że nikt nie jest w stanie tego zrobić. Nie jest to wina funkcjonowania MOPS, ale rozwiązań systemowych. Przykład młodej kobiety, która zadaje w ciężą zostanie wyrzuciona przez mało tolerancyjnych rodziców z domu. Możliwość pomocy wprawdzie jest kilka, ale okazuje się, że do ósmego miesiąca ciąży kobiecie tej, bezrobotnej i bez prawa do zasiłku, nie przysługują żadne środki finansowe. Może ona zostać odesłana do osrodka dla samotnych matek i tam otrzyma wyżywienie i dach nad głową. Dopiero do ósmego miesiąca ciąży może liczyć na zasiłek, który wypłacany jest do drugiego miesiąca życia dziecka. Kobieta otrzymuje także po urodzeniu odpowiednią wyprawkę. Pracownicy socjalni podkreślają, że rodzina takiej kobiety może być sądownie zmuszona do opieki, pozostają także alimenty płacone przez ojca dziecka. Tego typu sprawy należą do wyjątkowych, ale samotne matki z problemami finansowymi nie są rzadkością.

Kryteria dochodowe

Przepisy jednoznacznie określają zasady przyznawania pomocy społecznej. Kierownikowi MOPS czy GOPS przysługuje prawo podejmowania decyzji w sytuacji wyjątkowej, ale definicja sytuacji wyjątkowej jest problematyczna. Jest to wówczas ryzykowna decyzja, za którą finansowo i personalnie odpowiada kierownik.

Prawo do świadczeń pieniężnych mają osoby i rodziny, które spełniają określone kryteria dochodowe, przy jednoczesnym wystąpieniu co najmniej jednej z takich przyczyn: sierotowo, bezdomność, ochrona macierzyństwa, bezrobocie, alkoholizm oraz wspomniane już ubóstwo, które rodzi wiele pytań dotyczących tego kryterium. Do ustalenia, czy rodzina lub osoba może otrzymać pomoc społeczną, przyjmuje się poniższe kwoty, waloryzowane 1 marca i 1 września każdego roku:

- osoba samotnie gospodarująca - 351 zł;
 - na pierwszą osobę w rodzinie - 318 zł;
 - na drugą i dalsze osoby w rodzinie powyżej 15 lat - 224 zł;
 - na każdą osobę w rodzinie poniżej 15 lat - 160 zł.
- B. Kwiatkowska, kierownik MOPS, zapewnia, że tylko kryteria ustawowe brane są pod uwagę. Nikt nie musi chować telewizora i sprawać wrażeń zaniechanego, aby otrzymać pomoc z Osrodka. Według B. Kwiatkowskiej zdarza się bowiem, że nagłe traci pracę i prawdo do zasiłku osoba, która żyła na wysokim poziomie. Nie musi ona sprzedawać wszystkiego co ma, żeby otrzymać pomoc. Pracownicy MOPS starają się takiej rodzinie pomóc w rozwiązaniu problemu. Osoba taka, jeśli spełnia kryteria dochodowe, otrzyma także pomoc pieniężną.

Przyznaczenie pomocy wiąże się z przeprowadzeniem wywiadu środowiskowego w miejscu zamieszkania. Pracownik socjalny w trakcie wywiadu dokonuje oceny sytuacji życiowej. Wywiad jest podstawą do dalszych działań.

Co może MOPS

MOPS przyznaje zasiłki obligatoryjne, takie jak renta socjalna, zasiłek stały, zasiłek stały wyrównawczy, gwarantowany zasiłek okresowy czy świadczenia dla kobiet w ciąży lub wychowujących dziecko. Renta socjalna przyznawana jest w kwocie 318 zł miesięcznie. Przysługuje ona osobie pełnoletniej, całkowicie niezdolnej do pracy z powodu inwalidztwa, które powstało przed ukończeniem 18 roku życia, osobie całkowicie niezdolnej do pracy z powodu inwalidztwa powstałego przed 25 rokiem życia, w trakcie nauki w szkole ponadpodstawowej lub w szkole wyższej. Renta socjalna przysługuje także osobie całkowicie niezdolnej do pracy z powodu inwalidztwa powstałego w trakcie studiów doktoranckich lub aspirantury naukowej. Renta socjal-

na przyznawana jest niezależnie od posiadanych dochodów.

Inną formą pomocy jest zasiłek stały w wysokości 318 zł miesięcznie. Przysługuje on osobie, która zrezygnowała z pracy lub osobie, która nie podjęła pracy w celu wychowania dziecka, ale tylko takiego, które wymaga stałej opieki i pielęgnacji. Przy zasiłku stałym bierze się pod uwagę wspomniane już kryteria dochodowe. Zasiłek stały można też otrzymać, gdy dziecko ukończyło 18 lat, ale nie jest zdolne do samodzielnego życia. Wysokość zasiłku stałego wrośnie z wiekiem i różni się powstającą między dochodem określonym w ustawie oraz dochodem osoby ubiegającej się o taką pomoc. Zasiłek gwarantowany innym osobom wypłacany jest osobom, które utraciły prawo do zasiłku dla bezrobotnych z powodu duplikacji okresu pobierania oraz także między innymi, wtedy, gdy dochód rodziny nie przekracza kryterium dochodowego określonego w ustawie. Gwarantowany zasiłek okresowy wypłacany jest przez 36 miesięcy. Przez rok wypłacany jest w 100%, a przez pozostałe 24 miesiące w 80%.

Inne formy pomocy to zasiłki okresowe i specjalne. Te ostatnie przyznawane są w szczególności uzasadnionych przypadkach tym osobom i rodzinom, które spełniają finansowe kryteria.

MOPS, co podkreśla Bożena Kwiatkowska, musi udzielić schronienia, zapewnić posiłek i odpowiednie ubranie. MOPS pomaga także w sprawach związanych z pogrzebem, o ile zmarły nie miał prawa do zasiłku z Zakładu Ubiegających Społecznych.

W ubiegłym roku w Kwidzynie z pomocy społecznej skorzystało 1839 osób, w roku 1997 - 1869, a w roku 1996 - 2100. Radny Jerzy Pałak, który zgłosił formalny wniosek o zwołanie specjalnej sesji poświęconej sprawom pomocy społecznej, stwierdził, że ze sprawozdania MOPS nie sposób jaki jest odczytać faktyczny poziom ubóstwa społeczeństwa, który - według niego - wzrasta z każdym rokiem. Kierownik MOPS uważa, że liczba osób korzystających z pomocy społecznej utrzymuje się na podobnym poziomie od dwóch lat. Przyznaje, że w wiele osób może być pozbawionych dochodu i może nie trafić do Osrodka. Być może w dokładnym zbadaniu problematyki tej sprawy poziom ubóstwa pomoże - według B. Kwiatkowskiej - dane z Urzędu Skarbowego. MOPS robi wszystko, aby sferę ubóstwa ograniczyć. Jednak środki finansowe na pomoc są ograniczone. Co gorzej, zdarzają się takie problemy jak na przykład mężczyzna niepracujący i bezrobotny, notowany przez policję, który żyje z kradzieży. Obecnie osoba ta znajduje się w zakładzie karnym, a wcześniej była leczona w szpitalu. Zapobyt w szpitalu musi zapłacić MOPS (2500 zł), bo mężczyzna nie był ubezpieczony. Bożena Kwiatkowska rozkłada bezradnie ręce, twierdząc, że zgodnie z obowiązującymi przepisami musi ten szpitalny rachunek uregulować.

Pomoc społeczną jest systemem działań kompensacyjnych, promujących i profilaktycznych, stwarzających możliwości do samodzielnego funkcjonowania jednostek w życiu społecznym. Wszelkie systemy pomocy winny opierać się przede wszystkim na określaniu kłedy, komu, w jakim stopniu i w jakich sytuacjach należy pomagać. Nie jest to zadanie łatwe. Wiąże się nie tylko ze znajomością istoty udzielania pomocy, ale również z dobrą znajomością środowiska społecznego i jego problemów. Szybkie tempo przemian społeczno-gospodarczych w naszym kraju powoduje powstawanie coraz to nowych potrzeb ludzkich, których niemożność zaspokajania wywołuje w społeczeństwie szereg frustracji, załamów doprowadzających w efekcie do niechęci bądź niemożności rozwiązywania problemów życia codziennego i stwierdza Bożena Kwiatkowska w przyjętym przedtym sprawozdaniu z działalności kwidzyńskiego MOPS. Osoby, które znalazły się w trudnej sytuacji finansowej i to nie tylko z powodu naruszenia czy alkoholizmu, ale często z powodu braku pracy, pytają po prostu jak mają żyć z zasiłku, który nie pozwala opłacić czynszu i zapłacić za energię elektryczną czy gaz. Wiele takich osób chce wiedzieć, kto decyduje o tym, że w przypadku utraty 75% zdrowia otrzymuje się miesięczną 300 zł renty. Obiektem ataków sfrustrowanych osób są Miejski lub Gminny Osrodek Pomocy Społecznej. Rola samorządów, który corok przetrzymuje znaczne kwoty na działalność takich osrodków, może być tutaj bardzo pomocna, ale na systemowe rozwiązania zapisane w ustawach samorządowa ma wpływ niewielki. Być może system pomocy społecznej, a przede wszystkim laki w owym systemie, wypełni powstająca instytucja - Powiatowe Centrum Pomocy Rodzinie.

Jack Kłuczkowski

R E K L A M A

HURTOWNIA OWOCOWO-WARZYWNA
(Tczew, Malbork, Elbląg)

JUŻ OD 22.03 W KWIDZYNIĘ

ul. Ślepa 6 (100 m od Katedry)
NAJWIĘKSZA I NAJTANŹSZA

Własna produkcja owoców i warzyw (2000 t jabłek, gruszek, śliwek, orzech i askowy)

Zatrudnimy sprzedawcę - magazyniera: wykształcenie średnie, tel. (058) 532-05-96

R E K L A M A

PRZEDSIĘBIORSTWO HANDLOWO-USŁUGOWE „BUDO-OPAL” sp. z o.o.

Kwidzyn, ul. Łąkowa 44, tel. 279-32-33
(teren starej gazowni i skupu złomu)

OFERUJEMY:

OPAL

węgiel miał koks podpałka

MATERIAŁY BUDOWLANE NAWOZY

Na terenie Kwidzyna transport dla ludności gratis.

CENY KONKURENCYJNE

CHYNNY CODZIENNIE 7.00-17.00

R E K L A M A

OBUWIE IZ

PROMOCJA

Zachowaj paragon! Weźmie on udział w losowaniu atrakcyjnej wycieczki.

CENY hurtowe importerów i producentów. Obuwie produkcji krajowej - 1 rok gwarancji. **OBUWIE PIERWSZEGO GATUNKU NA GWARANCJI**

Kwidzyn: ul. Krańcowa 2 A, ul. Grudziądzka 18, ul. Piłsudskiego, Centrum Handlowe - sklep sportowy

REKLAMA

Zapraszamy na tanie zakupy!

Szynka prasowana wędzona, 1 kg 18.99 14.99	Ser gouda, 1 kg 10.99 9.99	Tehlo Exclusive, kawa, 250 g 9.99 8.18	Napoje gazowane, Bick Black, 1,5 l* 0.99 0.99	Ogórki konserwowe, 900 ml* 1.99 1.99
Szynka na pieczeń, 1 kg 12.99 10.99	Jabłka gloster, 1 kg 1.29 1.29	Masło ekstra, 200 g 1.69 1.54	Majonez Roleski, 720 ml* 2.99 2.49	Olej królewski, 3 l* 10.99 10.99
Piers z kurczaka, 1 kg 12.99 11.99	Jajka 10 szt. 2.39 1.88	Groszek Deko, 870 g* 2.49 2.49		

OPERTA WAŻNA DO 11 KWIEŃNIA 1999 R. LUB DO WYCZERPIANIA ASORTYMENTU. CENY ZAWIERAJĄ PODATEK VAT. *TYMCZASOWY ASORTYMENT.

E discount

Gdańsk, Balcerskiego 12 • Heller 187 • Jagiellońska 34 • Jana Pawła II 9 • Noskowskiego 1 • Opatowska 26 • Opolska 3 • Gdynia, Białostocka 2 • Czeremnowa 10 • Chylerka 253 • Gnieńska 21 • Iwaskiewicza 1 • Sułkowskiego 2 • Grudziądz, Focha 15 • Śniadociuch • Kwidzyn, Korczaka 3 • Łębork, Olimpijczków 1 • Malbork, Główna 2 • Nowy Świat, Kołcuński • Słupsk, Kłodowej Jazdwi 2 • Sztum, Mickiewicza 46 • Tczew, Wąska Polska 22 • Żurów 40

PRABUTY

Ostatni dzwonek

W poprzednim numerze informowaliśmy o dymisji dyrektora Samodzielnego Publicznego Specjalistycznego Zespołu Opieki Zdrowotnej w Prabusach Zbigniewa Biesiekierskiego. Dzisiaj, w byłym już dyrektorem, rozmawiamy o przyczynach jego decyzji i o sytuacji prabuckiego szpitala po reformie służby zdrowia.

„Kurier Kwidzyński”: Co skłoniło pana do podjęcia decyzji o dymisji?
 Zbigniew Biesiekierski: Na dzień dzisiejszy do zbilansowania miesięcznie brakuje nam 300 tys. zł. O tyle co miesiąc rośnie zadłużenie szpitala. Aby kierować taką placówką, trzeba mieć odpowiednią ilość pieniędzy. Takie minimum egzystencji zapewniłaby liczba 7 tysięcy pacjentów rocznie. Obecnie mamy podpisane umowy z kasami chorych na nieco ponad 5 tysięcy. A to oznacza, że brakuje nam 1/3 pieniędzy. Jeśli rocznie prowadzone z Warmińsko-Mazurską Kasą Chorych nie przyniosą rezultatu, to szpital może być postawiony w stan upadłości.

„KK”: Jakie mechanizmy kierują podpisywaniem umów z kasami chorych? Dlaczego jedne szpitale mają więcej, a inne mniej pieniędzy?

Z.B.: Dla naszej placówki największym problemem jest to, że jesteśmy szpitalem dwóch kas chorych. Gdybyśmy byli zależni tylko od Pomorskiej Kasy Chorych to myślę, że nie byłoby takich problemów. Blisko 3 tysiące naszych pacjentów należy jednak do Warmińsko-Mazurskiej Kasy Chorych, a ta podpisała z nami kontrakt tylko na 971 pacjentów i stąd się biorą nasze problemy.

„KK”: Dlaczego kontrakt z tą kasą przewiduje taką liczbę pacjentów?

Z.B.: Kasa nie ma pieniędzy. Spływa do niej tylko 60% zakładanych dochodów i dlatego nie tylko nasz szpital ma problemy. Tak jest prawie w całym kraju. My dodatkowo mieliśmy podpisaną umowę z branżową kasą chorych. Zakładala ona 500 świadczeń na sumę 1,5 mln. zł. Niestety umowę „obcięto” do 100 świadczeń na sumę 300 tys. zł. Nasze straty z tego tytułu wynoszą więc 1,2 mln. zł.

„KK”: Kiedy reforma służby zdrowia wchodziła w życie, jej twórcy zapewniali, że pieniądze na leczenie nie będzie mniej. Mówiło się nawet, że będzie ich więcej. Stało się jednak inaczej i większość szpitali boryka się z problemami finansowymi. Dlaczego tak się dzieje? Jakie popoleńszo błędy?
 Z.B.: Myślę, że założenia tej reformy, wypracowane w ciągu ostatnich dziesięciu lat, są szkodliwe. Za dwa, trzy lata będziemy mogli pewnie powiedzieć, że sprawdziły się w praktyce. Natomiast błędem było wprowadzanie kilku reform jednocześnie. Nam najwięcej szkody przyniosła reforma administracyjna. Sprawila ona, że musimy podpisywać kontrakty z dwiema kasami chorych. Gdybyśmy leczyli pacjentów tylko z województwa pomorskiego, to z biedą, ale byśmy sobie poradziła. W przypadku Warmińsko-Mazurskiej Kasy Chorych jest tak, że lecymy więcej pacjentów, niż nam za to płać. Obecnie tych pacjentów jest dwa razy więcej. Dodatkowo, w związku z reformą ubezpieczeń, kasy mają problem ze ściąganiem składek. To z wszystko uderza w nas. Jesteśmy teraz jakby przedsiębiorstwem państwowym, a nie jednostką budżetową to pieniądze musimy się martwić sami.

„KK”: W jaki sposób można rozwiązać problemy prabuckiego szpitala?

Z.B.: Najwięcej zależy od tego, jak zakończą się rozmowy z Warmińsko-Mazurską Kasą Chorych. Jeśli ta kasa podpisze kontrakt z nami na realną, rzeczywistą liczbę świadczeń, to możemy wejść w nowy rok z minimalnym zadłużeniem. Przyszły rok będzie już lepszy, skończy się bowiem zamieszaniem związane z wprowadzeniem reformy. Wszystko wyjaśni się 8 kwietnia, kiedy spotkają się przedstawiciele dwóch związanych z nami kas. Spokojnie odbędzie się w urzędzie marszałka sejmiku wojewódzkiego, który był organem powołującym nasz szpital.

„KK”: Co będzie, jeśli tych dodatkowych pieniędzy nie dostaniecie? Na co ich zabraknie?

Z.B.: Jeśli zabraknie pieniędzy, to szpital nie ma szans na

przetrwanie. Nie mówimy bowiem o braku kilku procent sumy, która jest nam potrzebna na przetrwanie, tylko o braku 34-35%. W skali roku to oznacza około 5 mln. zł. Takiego zadłużenia nie mieliśmy przez ostatnich dziesięć lat. Szpital, przede wszystkim pulmonologiczny, jest bardzo potrzebny. W pobliżu są bowiem szpitale, które mają internę czy inne oddziały, natomiast najbliższy oddział chorób płucnych jest dopiero w Trójmieście. Teraz wszyscy pacjenci z chorobami płuc są kierowani do nas. To jest olbrzymia liczba. Nowotwory są na drugim miejscu, jeśli chodzi o przyczynę umieralności, a najczęściej spotykanym nowotworem jest rak płuc. Ostatnie maleje też liczba zachorowań na gruźlicę. Ostatnio mieliśmy 35 letniego pacjenta, który po raz pierwszy był w szpitalu. Miał tak zaawansowaną gruźlicę, że pierwszy kontakt ze szpitalem mógł być dla niego ostatni. Ten przypadek pokazuje, jak wiele jest do zrobienia i jak bardzo może być odczuwalny brak naszej placówki.

„KK”: Czy pańska decyzja coś zmieni?

Z.B.: Miałem podpisaną kontrakt na zarządzanie szpitalem do 31 marca 1999 roku. Pensja dyrektora jest kilkakrotnie wyższa niż zarobki innych lekarzy. Zdarza się, że moi koledzy otrzymują płace niższe od średniej krajowej. Uważam, że w obecnych warunkach, kiedy nie widzę możliwości utrzymania zakładu, pobieranie takiej pensji byłoby niemożliwe. Moja decyzja to również pewien sygnał, że jest to ostatni dzwonek, aby uratować szpital. Nie mogłem czekać dwa, trzy miesiące liczyć, że coś się zmieni. Nie jestem geniuszem. Poza tym od zadłużenia rosną odsetki, które z czasem mogą przewyższyć dług. Dlatego już od lutego interweniowałem w urzędzie marszałkowskim i w kasach chorych. Decydując rozmowy między zainteresowanymi stronami odbędą się 8 kwietnia i po tej dacie będzie można powiedzieć coś więcej na temat losu naszej placówki.

„KK”: Dziękuję i życzę pomyślnego zakończenia rozmów.

Rozmawiał Rafał Cybulski

OLSZÓWKA

Ostatnia wystawa?

Ponad miesiąc trwa wystawa obrazów Mieczysława Milewskiego w gardejskim ośrodku kultury. Tym razem wystawianych jest 13 prac artysty z Olszówki.

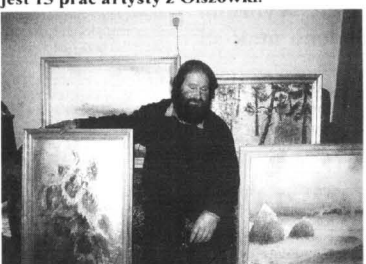

Wystawione prace mają wspólną cechę, jest nią otaczająca nas przyroda - nadmorski, leśne i wiejskie pejzaże. Wystawianie jest pierwszą prezentacją prac Mieczysława Milewskiego. Już w latach poprzednich moim było zapoznać się z

mać się przy tym temacie i zwrócić uwagę na statutowy obowiązek GOKSiR w Gardziej, którego zadaniem powinno być promowanie lokalnych twórców kultury. Gmina i Gardziej należą do gmin najmniejszych, ale jej bogactwem są mieszkańcy. Wśród nich możemy znaleźć wielu takich, dla których malarstwo, rzeźbiarstwo czy zbieranie przedmiotów chrześcijańskich, jest sposobem na rozwijanie własnych zamiłowań. Okazuje się, że na palcach jednej ręki można policzyć w minich i latach takie imprezy, na których mogły się prezentować gminni artyści. Odbytym w tym roku w sali GOKSiR przedstawia Rady Gminy, w której przebywał z doradcą powołany kilkadziesiąt osób, mogły być świetną okazją do popularyzowania osiągnięć tych ludzi. Niestety, na dzień dzisiejszy tak nie jest. Zawsze różnorodność tego typu imprez i przedsięwzięć w szkołach i przedszkolach. Brak tych działań powoduje, niestety, zniechęcenie takich ludzi jak Mieczysław Milewski.

RB

BYŁ TAKI SZPITAL...

Kto uratuje sanatorium w Prabusach

Jeśli nie będą podjęte natychmiastowe decyzje, to bez pracy może zostać około 300 pracowników Samodzielnego Publicznego Specjalistycznego Zakładu Opieki Zdrowotnej w Prabusach. Przyszłość sanatorium stoi pod znakiem zapytania. Jak do tej pory apele dyrektora Zbigniewa Biesiekierskiego nie przyniosły rezultatu, a on sam złożył rezygnację, twierdząc, że zbiorowe zwolnienia z pracy nie są żadnym rozwiązaniem.

Onatychmiastowe działania w sprawie ratowania sanatorium wystąpił podczas sesji Rady Powiatu radny i burmistrz Prabus Włodzimierz Dawidowski. W powiecie powołano specjalną podkomisję do zbadania tragicznej sytuacji szpitala. Na 8 kwietnia zaplanowano spotkanie przedstawicieli Pomorskiej Kasy Chorych i Warmińsko-Mazurskiej Kasy Chorych w urzędzie marszałka sejmiku województwa pomorskiego.

nymi z Susz i Kisielic, znalazło się w Warmińsko-Mazurskiej Kasie Chorych. WMK Chyba kupiła jedynie 1/3 świadczeń zdrowotnych. Niedobór środków dyrektor Zbigniew Biesiekierski określił na 3-5 mln zł. Już od pierwszego dnia reformy zadłużenie szpitala zaczęło rosnąć. Uzyskana w wyniku konkursów kwota stanowiła zaledwie 76% kosztów i jest niższa niż środki, którymi prabucki ZOZ dysponował w 1997. Jeśli problem nie zostanie rozwiązany, to nie tylko kilkadziesiąt osób straci pracę, ale pacjenci zostaną pozbawieni specjalistycznej opieki związanej z chorobami płuc. Zbigniew Biesiekierski alarmuje, że coraz większym problemem społecznym jest gruźlica. Podaje drastyczne przykłady: śmierć dwóch mężczyzn: 35-letniego i 41-letniego. Te przykłady pokazują, że należy podjąć natychmiastowe działania ratownicze szpitala.

W raporcie o stanie SPS ZOZ w Prabusach, przygotowanym dla radnych powiatu kwidzyńskiego, dyrektor Z. Biesiekierski, który jest też wiceprzewodniczącym Rady Powiatu, napisał:

Niniejsze opracowanie (...) ma na celu przypomnienie pewnego szpitala położonego w lesie. Może dlatego, że w naszej cywilizacji lasy poznajemy głównie dzięki telewizji, a z kolei telewizja nie dociera do naszego szpitala (na nośnikach jesteśmy w lesie), los nasz nie jest powszechnie znany. Prawdą jest, że jest taki szpital, aczkolwiek blisko jest czas, kiedy powiemy: był taki szpital...

Jaek Kluczkowski

RB

CZARNE DOLNE

Jest już protest

Jeszcze fabryki styropianu w Czarnem Dolnem nie zbudowano, a już pojawił się protest. Jego autorem jest Rada sołectwa w Czarnem Górnem.

W piśmie skierowanym do Urzędu Gminy w Gardziej autorzy protestu pytają, kto wyraził zgodę na sprzedaż terenów bezpośrednio sąsiadujących z jeziorem i czy projekt usytuowania nowego zakładu był konsultowany z mieszkańcami okolicznych miejscowości? Uważają, że zakład, w którym będzie produkowany styropian, należy do szczególnie niebezpiecznych, w którego otoczeniu pogarsza się powietrze zachłapanym złośliwym i toksycznym. Kolejny problem, na który autorzy protestu zwracają uwagę, jest sprawa ścieków produkcyjnych. Obawiają się, że mogą one trafić do pobliskiego jeziora. Wokół jeziora powstała kilka budowli turystycznych i znajdują się dwie miejscowości: Czarne Dolne i Czarne Górze. Ostatnie protestujący pytają, jak się mają takie działania do forsowania przez gminę Gardziej programu aktywnej turystyki. Rada sołectwa w Czarnem Górnem otrzymała odpowiedź od wójta gminy Wacława Szramowskiego. Zwrócił on uwagę na to, że właściciele terenów, na których powstaje fabryka styropianu, była Gmina Spokój i Gmina Samopoczucie Chłopska w Gardziej. W wyniku podpisanego porozumienia nowym nabywcą dawnych przetrwała „Spółka Styropian Plus”. Na planie zagospodarowania bieżącej gminy - informuje dalej wójt gminy - dawna bawia artykułów masowych ma oznaczenie RPÜ, czyli rybnictwo, przemyśi, usługi, co oznacza, że zakład przemysłowy może tam sfinalizować swoje. Również obecnie obowiązujące przepisy nie zaliczają zakładów produkcji styropianu jako szczególnie szkodliwych, czy też mogących w drastyczny sposób pogorszyć stan środowiska naturalnego. W rozmowie z nami przedstawiciel „Spółki Styropian Plus” poinformował, że wszelkie formalności związane z powstawaniem zakładu zostały dopełnione. Zgodę wydało również Ministerstwo Ochrony Środowiska w Warszawie. Tak więc obawy okolicznych mieszkańców, a przede wszystkim właścicieli domków letniskowych, powinny być rozważane. Na dzień dzisiejszy kadłak zatrudnia 8 osób, a w chwili podjęcia produkcji przewiduje zatrudnienie kolejnych.

RB

Termin będzie dotrzymany

Minał już półmetek prac związanych z kanalizacją miejscowości Czarne Dolne. Na dzień dzisiejszy realizacja zadania gradzińska firma MEL-KAN wykonała kanalizację łączną na odcinku Czarne Dolne - Olszówka. Wybudowano dwie przepompownię w tych miejscowościach. Systematycznie są podłączane do sieci kanalizacyjnej kolejne budynki mieszkalne w Czarnem Dolnem. Niestety, całe Czarne Dolne nie zostanie skanalizowane. Pozostanie kilka domostw, do których nie dotrze sieć sanitarna. Są to bowiem zbyt oddalone od głównej nitki, a ich podłączenie wymagałoby budowy kilku małych przepompowni. Oddanie do użytku kanalizacji w Czarnem Dolnem pozwoli również na bardzo duże skrócenie drogi z nieczystościami z pobliskich miejscowości, gdyż będzie istniała możliwość zrzucania ich do specjalnego górnego w Czarnem Dolnem, po czym trafią do oczyszczalni ścieków w Gardziej. Jak zapewnili Zbigniew Frymark z Urzędu Gminy w Gardziej, termin zakończenia prac ustalony na 30 czerwca tego roku zostanie dotrzymany.

RB

KWIECIEŃ MIĘSIĄCEM PROMOCJI

Auto System sprzedający samochody DAEWOO przygotował w kwietniu dla swoich Klientów specjalną promocję. Kupujący Poloneza płać teraz w planie promocyjnym raty w wysokości zaledwie 186 złotych miesięcznie! Amatorzy najnowszego modelu Daewoo - dynamicznego Matiza, mogą nabyć ten fantastyczny samochód, płać miesięcznie zaledwie 394 złote. Mimo iż koszty usługi finansowej wynoszą tylko 2,8% rocznie, Auto System wprowadził dodatkową promocję. Klienci, którzy kupią Tico lub Poloneza (w planie 72-miesięcznym) przez 15 miesięcy będą zwolnieni z kosztów usługi finansowej, a kupujący Lanos lub Nubir aż przez 20 miesięcy dzięki czemu można zaoszczędzić do 1 900 zł! Ponadto każdy Klient kupujący Tico, Poloneza, Lanos lub Nubir otrzymuje od Auto Systemu dodatkowe 6 rat, które można wykorzystać natychmiast, przyspieszając odbiór samochodu i spłacając w dogodnym dla siebie terminie. Jako jedyny w kraju, Auto System wprowadził też Gwarancję Absolutnej Satisfakcji - bezprecedensowy dowód troski o dobro Klienta. Wszystko to sprawia, że właśnie Auto System jest najdogodniejszą, jak również najbardziej dostępną formą zakupu nowego samochodu. Salony Auto Systemu zapraszają, ale pamiętajmy, że kwiecień ma tylko 30 dni. Wystarczy dowód osobisty i wpłata już od 2% wartości wybranego modelu samochodu. Nie ma na co czekać! ** 2% w przypadku planu odpłatnego na 18 miesięcy. ** wyliczenie dotyczy Daewoo Nubira

- Zapraszamy do naszych salonów:
- CH Gildie Kupców Żuławskich Elbląg, ul. plk. Dąbka 134 tel. (055) 643 84 38
 - Market ELZAM Elbląg, ul. Grunwaldzka 2 tel. (055) 239 73 99
 - Centrum Handlowe Kwidzyn, ul. Piłsudskiego 45 tel. (055) 279 39 36



Auto System Sprzedaje samochody DAEWOO

NIE PŁAĆ WIĘCEJ NIŻ TRZEBA!

WĘGIEL z kopalni „PIAST” Najkorzystniejsza cena

ZAPRASZA DEPOZYTOWY SKŁAD KOPALNI "PIAST" w Sadlinkach Zapewniamy transport i załadunek. TEL. (055) 275-75-61

BIURO RACHUNKOWE JA-STA S.C.

Gdańsk Wrzeszcz, ul. Fiszerka 4-B-C

Zaprasza do nowo otwartej filii w Kwidzynie, ul. Kościuski 46A, (nad sklepem TEXTINA) tel. 279 94 00.

Biurowo prowadzi: - Księgi przychodów i rozchodów - Deklaracje podatkowe, - Inne usługi o podobnym profilu w warunkach biurowych.

Nasze usługi wykonujemy w oparciu o specjalistyczny program komputerowy i Zapewniamy solidność, umiarkowane ceny, fachowość oraz dyskretność! Czynne od 1.01.99 r. poniedziałek - piątek w godz. 8.00 - 15.00. Zapraszamy

NOWE WŁADZE SdRP

Socjaldemokracja przeciwko akcji zbrojnej NATO

W Kwidzynie odbył się pierwszy powiatowy zjazd SdRP. Wybrano nowe władze i potępiono atak sił NATO na Jugosławię.

Przewodniczącym SdRP w powiecie kwidzińskim został Jerzy Śnieg, członek Rady Najwyższej tej partii oraz jeden z współorganizatorów struktur organizacji w rejonie Kwidzyna. J. Śnieg był jedynym kandydatem zgłoszonym przez delegatów. Wiceprzewodniczącymi Rady Powiatowej SdRP zostali: Leszek Plewiński, Antoni Barganowski i Jerzy Nowak, a sekretarzem Jerzy Czaplacki.

Socjaldemokraci spotkali się 27 marca w sali kameralnej Kwidzińskiego Centrum Kultury. Skrytykowali sposób wdrażania reform, w tym oświatowej i służby zdrowia. Leszek Plewiński, ustępujący ze stanowiska przewodniczącego Rady Rejonowej SdRP, powiedział, że reformy są niedopracowane.

- Jesteśmy za reformami, lecz dopracowanymi i skonsultowanymi społecznie. Jeden z delegatów, Jerzy Sarbicki, zgłosił wniosek dotyczący programowej działalności partii oraz wniosek o potępienie ataku wojsk NATO na Jugosławię. W uchwale przytoczonego podzjazdu stwierdzono:

Zjazd powiatowy SdRP potępia niezgodną z prawem międzynarodowym agresję NATO na Serbię. Jest przeciwko dalszej eskalacji działań wojennych i popiera wszelkie działania prowadzące do powrotu stron konfliktu etnicznego do stołu rokowań.

Podczas spotkania wybrano delegatów na zjazd wojewódzki, który odbędzie się w kwietniu w Lebkorku. Konferencja prasowa w związku z tym wyborną odbyła się 29 marca. W niej udział wzięła Małgorzata Ostrowska,

która krytycznie odniosła się do negatywnych skutków, które przyniosły z sobą reformy. Poinformowała o kierunkach działań SdRP oraz o problemach związanych z dalszą działalnością partii.

- Jest to jedyny rok nie wyborczy. Postanowiliśmy jak najszybciej dopasować się do nowej struktury administracyjnej.

W większości powiatów, w których działa SdRP, odbywają się zjazdy i toczy się dyskusja na temat przyszłego kształtu partii. Zgodnie z konstytucją w wyborach parlamentarnych startować mogą partie lub federacje partii. SLD federacją nie jest, jest blokiem wyborczym.

-Zastanawiamy się nad tym, jak nie utracić nowy SLD, która się dobrze কাজuje i jest politycznie czytelna, a jednocześnie jak spełnić warunki konstytucji. Koncepcje są dwie. Pierwsza to utrzymanie nazwy SdRP, a druga to przekształcenie SLD w partię lub federację partii. Ta druga koncepcja nie wszystkim ugrupowaniom tworzącym SLD odpowiada.

WANDOWO

Sukces dziewcząt

Znacznym sukcesem mogą się pochwalić uczennice Szkoły Podstawowej im. T. Kościuszki w Wandowie, które pod opieką Jadwigi Rozpiątkowskiej brały udział w XIII Wojewódzkim Turnieju Wiedzy o Teatrze. Turniej odbył się 25 marca w Elblągu. Jego organizatorem był elbląski Teatr Dramatyczny. Do udziału w konkursowych zmaganiach zgłosiło się osiem drużyn ze szkół średnich oraz dziecięcych, które reprezentowa-

ły szkoły podstawowe byłego województwa elbląskiego. Wandowską szkołę reprezentowała drużyna w składzie: Natalia Nowacka, Anita Duszyńska i Alicja Kosińska. W jury zasiadali elbląscy aktorzy, teatrolodzy, krytycy i inżynierzy teatralni. Wiedza, którą musiały się wykazać uczestniczki w konkursie drużyny, dotyczyła zasad funkcjonowania teatru, charakterystyki czy też terminologii teatralnej. Zanim drużyna z Wandowa pojawiła się na turniejowych zmaganiach, musiały wiele godzin spędzić na przygotowaniach. Oprócz zajęć ze szkoły, dwukrotnie uczennice z Wandowa razem z Jadwigą Rozpiątkowską odwiedziły Elbląg. Zwiędziały wówczas teatr oraz uczestniczyły w lekcji charakterystyki, przygotowanej przez Miejski Dom Kultury. Podczas zajęć dziewczęta obserwowały przygotowania aktorów do przedstawienia. Wszystkie te przygotowania pozwoliły dziewczętom z Wandowa osiągnąć sukces w postaci czwartego miejsca. Wyprzedziły ich trzy elbląskie szkoły. Dziewczętom udało się jednak pokonać prawdziwego mistrza tego turnieju - drużynę ze szkoły w Zwiernie. Ta szkoła była siedmiokrotnym triumfatorami Wojewódzkiego Turnieju Wiedzy o Teatrze w Elblągu. Jak podkreśliła Jadwiga Rozpiątkowska, bardzo wysoki poziom wiedzy teatralnej zaprezentowała kapitan drużyny, uczennica siódmej klasy - Natalia Nowacka.

Powiat ma budżet

Starosta omówił także problem finansowania utrzymania dróg, podkreślając, że skromne środki zostaną podzielone proporcjonalnie do długości drogi.

- Gdyby kwota ta była 6- lub 7-krotnie wyższa, to moglibyśmy mówić o postępie w drogownictwie, a tak będzie to latanie tego co jest.

Według starosty nie można określić budżetu powiatu prowinwestycyjnym, gdyż powiata ma inną rolę do spełnienia. Inwestycje to głównie zadanie gmin tworzących powiat.

Radny Andrzej Baczewski, w imieniu Akcji Wyborczej Solidarność, stwierdził, że tegoroczny budżet będzie spędzał sen z oczu radnym.

- Wypada nam życzyć w wyrażeniu tego budżetu. A Baczewski zapytał, czy budżet był konsultowany ze związkami zawodowymi. Starosta L. Czarnobaj powiedział, że nie był konsultowany ze związkami. Pierwszy budżet, a właściwie prowizorium, został przysłany przez MSWiA.

- Chcielibyśmy przyjąć zasadę, że prowizorium budżetowe będzie wysyłane do związków zawodowych nauczycielskich. W tej sprawie ma zostać opracowana odpowiednia procedura.

Opinie radnych SLD w sprawie budżetu przedstawił Antoni Barganowski.

- Zdecydowaliśmy się poprzeć ten budżet, natomiast wyrażamy niepokój, że kwoty na utrzymanie dróg są niewystarczające.

Radny A. Barganowski dodał, że przeciętny obywatela nie interesuje to, czyje są drogi, ale to, jak one są utrzymane. Radni SLD wyrazili także niepokój w sprawie innych wydatków powiatu. - Jest to pierwszy budżet i wszyscy jeszcze nie wiemy, co nas czeka.

Starosta L. Czarnobaj stwierdził, że poziom tegorocznego budżetu starosta przed samorządem powiatowym duże wprawdzie dotyczące pozyskiwania środków poza budżetowych.

- Rok 1999 nie będzie innością pozyskiwania znacznych środków poza budżetowych, natomiast do podjęcia działań o ich pozyskanie jesteśmy przygotowani.

Samorząd powiatowy chce wreszcie kulturę i sport, ale jak powiedział starosta - będzie wspinania tylko ta działalność, która wykracza poza ramy gminy.

Prawdopodobnie w sierpniu ma być przygotowany projekt uchwały określającej wytyczne w działalności sportowej i kulturalnej. Radna Jolanta Szulc w imieniu ZNP stwierdziła, że środki na oświatę są zbyt niskie, a związkowcy z uwagą będą śledzić realizację budżetu, wnosząc swoje uwagi na bieżąco. Uchwałę budżetową przyjęto przy trzech głosach wstrzymujących się.

Czy wiesz, gdzie jest usytuowana siedziba Starostwa Powiatu Kwidzińskiego?

Zadano takie pytanie 100 mieszkańcom Kwidzyna, tworząc próbę losową reprezentatywną. Po raz kolejny sprawdziliśmy wiedzę kwidzińską. Poprzednio pytaliśmy mieszkańców o ilość kamer umieszczonych na ulicach miasta, następnie probowaliśmy dowiedzieć się kto jest starostą. Tym razem chcieliśmy zorientować się, czy mieszkańcy naszego miasta wiedzą, gdzie usytuowana jest siedziba starostwa.

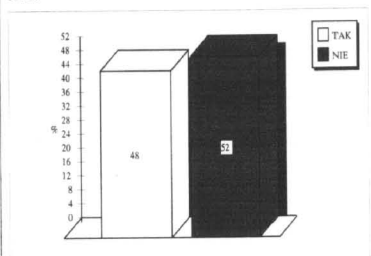

Po raz kolejny okazuje się, że kwidzińscy zbytnio nie interesują się problematyką samorządową. Nawet najprostsze pytania z tego zakresu sprawiają im sporo trudności. Wypada się jedynie zastanowić, czy powodem jest coraz mniejsze zainteresowanie ludzi lokalną polityką, czy podstawowym błędem jest słaba polityka informacyjna organów samorządowych.

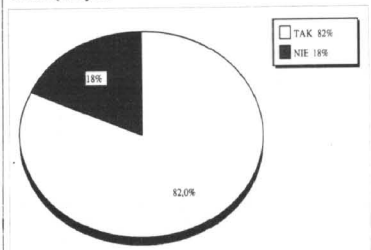

Wynik ogólny byłby jeszcze gorszy, gdyby nie odmienny wizerunek badań wśród ludzi z wyższym wykształceniem. W tej grupie absolutna większość orientuje się znakomicie, choć są również wyjątki. A.S.

GARDEJA

Uchwalono budżet gminy na 1999 rok

Na sesji Rady Gminy w Gardeli, która odbyła się 31.08.99 dyskutowano nad projektem budżetu gminy na 1999 rok. Wcześniej na forum komisji stałych RG opiniowano wszystkie pozycje dochodów i wydatków, ale wspólne stanowiska miały być przyjęte na sesji. Radni, po wprowadzeniu kilku korekt w zapisach, zwłaszcza dotyczących rozdyponowania kwoty 105 tysięcy złotych, przyjęli budżet. Dochody uchwalono na 8 499 177 zł. W tej kwocie zawarte są m.in. kwoty: 943 780 zł na zadania z zakresu administracji rządowej (dotacja celowa), dochody 105 000 zł. Wydatki pomniejszone o kwotę 105 000 zł (przechodzi do rezerwy, o której celowości wydatku dyskutowali radni), ostatecznie w wysokości 8 394 177 zł. Wśród nich dotacja celowa 943 780 zł na zadania z zakresu administracji rządowej oraz 73 335 zł na realizację zadań określonych w programie profilaktyki i rozwiązywania problemów alkoholowych w gminie. Przychody zakładów budżetowych działających w gminie określono na 1 473 395 zł, w tym dotacja z budżetu - 559 902 zł, wydatki - 1 462 126 zł, natomiast wpłaty do budżetu nie określono. Radni w komisjach nie wyrazili zgody na propozycję Zakładu Gospodarki Komunalnej w Gardeli na podwyżkę ceny wody, dlatego kwota 559 902 zł ma stanowić dotację przedmiotową dla zakładów budżetowych. Zdaniem Andrzeja Wojciechowskiego, kierownika ZGM, zakład musi dopłacać do kosztów produkcji wody z zysków pochodzących z innych źródeł działalności. Na razie jednak podwyżki ceny wody nie będzie. Określono wysokość Gminnego Funduszu Ochrony Środowiska i Gospodarki Wodnej: przychody - 10 000 zł, wydatki - 14 000 zł. Upoważniono Zarząd Gminy (choć radny Sławomir Kisiel proponował wyłączyć tę część projektu uchwały) do zaciągania kredytów i pożyczek krótkoterminowych na pokrycie występującego w ciągu roku budżetowego deficytu budżetu gminy do 150 000 zł. Na inwestycje zaplanowano 717 000 zł. Jak wiadomo, spodziewane są wydatki na inwestycje wodociągowe (Olszówka, Zebrowo, Czame), oświatowe (Wandowo, Gardeja). Wiele wydatków, także w ramach zmian oświatowych, nie jest w tej chwili możliwych do przewidzenia, więc rezerwy - ogólna i celowa znajdują szybko swój cel. O budżecie i jego realizacji zapewne jeszcze będziemy pisać przy okazji sesji absolutoryjnej. JG

Konkurs recytatorski i nie tylko

W Zespole Szkół Zawodowych Nr 1 w Kwidzynie odbył się po raz drugi konkurs recytatorski. Organizacją konkursu zajęli się samorząd szkolny, aidea przewodnią tego poetyckiego turnieju były obchody Dnia Teatru. Ponad miesiąc wcześniej przygotowaliśmy plakaty reklamowe o tej imprezie - mówi Ewa Luczńska, opiekunka samorządowa w ZSZ 1. Ostatecznie zgłosiło się 10 osób, co w stosunku do roku ubiegłego stanowi wzrost zainteresowania prezentacją poezji i prozy w naszej szkole.

Potwierdza się to, ponieważ w niedawno rozegranych eliminacjach wiejskich i powiatowych Ogólnopolskiego Konkursu Recytatorskiego udział wzięło, z powodzeniem, czworo uczniów z Liceum Ekonomicznego i Handlowego. Elementy gry ak-

torskiej zaprezentowali w Lidze Klas uczniowie LE.LH i klasy zawodowej - IIIB. W szkolnym konkursie recytatorskim wystąpił Krystian Chyliński z III-ielicy (jedyny chłopak w gronie recytatorów). Jak więc widać, uwrażliwienie na piękno polskiej mowy jest jednocześnie okazją do walki z nudą i występami, na które tak ostatnio się narzeka tu i ówdzie. Wśród występujących najbardziej spodobała się Ewa Świątowska z Ib LE, która zaprezentowała własny tekst "Szkolajka!" oraz tekst H. Pintera "Z prochu powstałeś". Drugie miejsce zajęła Małgorzata Woźnica z Ib LE - "Rozmawiaj z nami" K.I. Galczyńskiego oraz "Nad ranami" B. Leśmiana, a trzecie Ania Zaleska z Ib LE - "Próg" S.I. Witkiewicza oraz fragment prozy L.M. Montgomery, "Ania z Zielonego Wzgórza". Na wyróżnienie zasłużyła także Agnieszka Kwapięć z LH, która zaprezentowała fragment prozy "Godzina pasowej róży" M. Krugera. Wiele uczniów przygotowało teksty Juliusza Słowackiego, którego 190 rocznica urodzin przypadła w tym roku. Na szczególną uwagę zasługuje fakt, że nauczyciele przygotowujący recytatorów - Iwona Borkowska, Grażyna Zuleczy i Jerzy Grabowski pracowali z autentycznie zainteresowanymi tą działalnością artystyczną uczniami. Stąd chyba wzięły się stosunkowo wysokie i dość wyrównany poziom występujących. Wszyscy oni otrzymali nagrody książkowe, ufundowane przez radę rodziców i samorząd uczniowski. JG

R E K L A M A

10 lat gwarancji

STANLEY

SYSTEMY ZABUDOWY WNEK

Kwidz. ul. Czerwonego Kapurka 32, tel. 055 279 43 59

MOTOCYKLE MOTOROWERY

RATY WYMIANY GRATIS

Firma R. Rybicki

82-500 Kwidzyn, ul. Malborska 112, tel. 279 31 06

PHU *inva* WIELOLETNIA TRADYCJA

82-500 Kwidzyn ul. Kamienna 11B tel./fax (055) 279-40-34

DOŚWIADCZONY PRODUCENT

Wykonujemy:

- zabudowy wnętrz,
- szafy,
- garderoby,

w kanadyjskim systemie drzwi suwanych. ORIGINALNE ELEMENTY "KOMANDOR"

PROFIL metalowy, aluminiowy.

MIKA I FACHOWA OBSŁUGA

5 LAT GWARANCJI

"BESTU" M.N.

Tarcica, przecieranie drewna także u klienta

traktami przewoźnymi, więźby dachowe, krokwie, murłaty, płaszcze, łaty, tune, Drewno dla stolarzy, usługi stolarskie oraz altany, domy mieszkalne w systemie szkielecie drewnianego (kanadyjski).

82-500 KWIDZYN, ul. Ciałnecki 4 tel./fax (055) 279-43-91 tel. kom. 0603 11 30 53

SPRZEDAŻ OPON UŻYWANYCH

DO SAMOCHODÓW OSOBOWYCH, LETNIE, ZIMOWE, RÓŻNE ROZMIARY

ATRAKCYJNE CENY

KWIDZYN, ul. Łąkowa 29 D, tel. 279 32 78 8.00 - 16.00 (automyjnia)

Śmietnik w centrum

W samym centrum Kwidzyna, bo przy ulicy Chopina, na tyłach bloków mieszkalnych (za PKO) stoi kontener na śmieci. I wszystko byłoby w porządku, gdyby nie fakt, że jest to jedyny śmietnik na całą okolicę.



Tak wygląda śmietnik w samym centrum miasta

Wyrzucają do niego śmieci mieszkańcy kilku bloków przy ulicy Chopina i Piłsudskiego. Wiele osób musi udać się na nieczysty spacer tylko po to, żeby wyrzucić śmieci. Dodajmy, że apartamenty

bloków znajduje się wiele sklepów, z których odpadki też trafiają do wspomnianego kontenera, a później już tylko obok niego, bo nie wystarcza miejsca. Pojemnik, który ma pojemność 5500

m³ już po 2-3 dniach jest przepelniony. Śmieci rozsypują się dookoła, a dodatkowo są rozgrzebywane przez psy oraz koty. Opróżniany jest tylko jeden raz w tygodniu, a to niestety nie wystarcza.

Oto jej kolejna przygoda. Zielona gościła dzisiaj u Kasi. Jej rodzice byli bardzo zadowoleni z tak miłych odwiedzin.

- Lubię wszystkie zwierzątka - stwierdził tata dziewczynki - ale gąsieniczkę jeszcze u nas nigdy nie było. Jestem szaszycy - coby ty ziała!

Zielona była trochę zawstydzona tym, że wszyscy zwracają na nią uwagę. Nawet pies Skubi był wyraźnie zainteresowany nowym zwierzątkiem.

- Skubi jest chyba troszeczkę zazdrosny o naszego małego gościa - zauważyła Kasia. - Piesku, na pewno polubisz gąsieniczkę i nie będzie żadnych powodów do zazdrości. Zielona tak jak ty uwielbia ją, co której często biegniesz. Powinieneś się zaprzyjaźnić.

- Na pewno się dogadamy - podsumowała gąsieniczka - i nie mówcie już tyle o mnie, proszę!

- Najlepiej będzie jak wyjdziemy na dwór - zaproponowała Kasia.

- A kto nam rymki i posprząta domek świnki morskiej? - odezwał się tata.

- A kto podleje kwiatki? - dodała mama.

- Tak jest codziennie. Wszędzie same obowiązki - zalała się Kasia, ale grzecznie zabrała się do pracy.

Zielona przyglądała się jej z ciekawością i stwierdziła, że dziewczynka bardzo musi kochać swoje zwierzątka i roślinki skoro poświęca im tak dużo czasu. Jednak tym razem tata zrobił wszystkim niespodziankę.

- Zbieracie się maluchy - krzyknął. - Korzystajcie z wiosennego słońca, dzisiaj ja zajmę się zwierzątkami!

Wszyscy pobiegli na łąkę, Zielona i Skubi bardzo się polubili. Pytanie: Jakimi zwierzątkami i roślinkami opiekujecie się w swoich domach i szkołach? Rysujcie, piszcie i przysyłajcie swoje prace na konkurs. Przypominamy, że zarówno technika jak i format pracy są dowolne. Pamiętajcie też, że nadesłanie pracy jest traktowane jako zgoda na ewentualne opublikowanie i zrzeczenie się roszczeń do praw autorskich. Prace przysyłacie osobiście lub przysyłajcie na adres Centrum Edukacji Ekologicznej, ul. 11 Listopada 13, 82-501 Kwidzyn 3. Zapraszamy do zabawy.

Baw się z Zieloną

Zapraszamy do udziału w konkursie Centrum Edukacji Ekologicznej oraz „Kuriera Kwidzyńskiego”. Dzisiejszy odcinek przygód Zielonej jest adresowany do miłośników zwierząt i roślin, a nie w aptymy, że właśnie Wy do tej grupy należycie. Przyłączcie się do licznego grona przyjaciół Zielonej.

Oto jej kolejna przygoda. Zielona gościła dzisiaj u Kasi. Jej rodzice byli bardzo zadowoleni z tak miłych odwiedzin.

- Lubię wszystkie zwierzątka - stwierdził tata dziewczynki - ale gąsieniczkę jeszcze u nas nigdy nie było. Jestem szaszycy - coby ty ziała!

Zielona była trochę zawstydzona tym, że wszyscy zwracają na nią uwagę. Nawet pies Skubi był wyraźnie zainteresowany nowym zwierzątkiem.

- Skubi jest chyba troszeczkę zazdrosny o naszego małego gościa - zauważyła Kasia. - Piesku, na pewno polubisz gąsieniczkę i nie będzie żadnych powodów do zazdrości. Zielona tak jak ty uwielbia ją, co której często biegniesz. Powinieneś się zaprzyjaźnić.

- Na pewno się dogadamy - podsumowała gąsieniczka - i nie mówcie już tyle o mnie, proszę!

- Najlepiej będzie jak wyjdziemy na dwór - zaproponowała Kasia.

- A kto nam rymki i posprząta domek świnki morskiej? - odezwał się tata.

- A kto podleje kwiatki? - dodała mama.

- Tak jest codziennie. Wszędzie same obowiązki - zalała się Kasia, ale grzecznie zabrała się do pracy.

Zielona przyglądała się jej z ciekawością i stwierdziła, że dziewczynka bardzo musi kochać swoje zwierzątka i roślinki skoro poświęca im tak dużo czasu. Jednak tym razem tata zrobił wszystkim niespodziankę.

- Zbieracie się maluchy - krzyknął. - Korzystajcie z wiosennego słońca, dzisiaj ja zajmę się zwierzątkami!

Wszyscy pobiegli na łąkę, Zielona i Skubi bardzo się polubili. Pytanie: Jakimi zwierzątkami i roślinkami opiekujecie się w swoich domach i szkołach? Rysujcie, piszcie i przysyłajcie swoje prace na konkurs. Przypominamy, że zarówno technika jak i format pracy są dowolne. Pamiętajcie też, że nadesłanie pracy jest traktowane jako zgoda na ewentualne opublikowanie i zrzeczenie się roszczeń do praw autorskich. Prace przysyłacie osobiście lub przysyłajcie na adres Centrum Edukacji Ekologicznej, ul. 11 Listopada 13, 82-501 Kwidzyn 3. Zapraszamy do zabawy.

ja

Falszywy psycholog

Policjanci z Prabut rozpoczęli dochodzenie w sprawie mężczyzny posługującego się falszonym dokumentem ukończenia studiów wyższych. 33-letni Wiesław D. próbował zatrudnić się w Miejsko-Gminnym Zakładzie Budżetowym w Prabutach.

Jak powiedział komisarz Waldemar Rumiński, komendant komisariatu policji w Prabutach, Wiesław D. posługiwał się dyplomem ukończenia Wydziału Psychologii na Uniwersytecie Warszawskim. Pracownik działu kadr MGZB, w którym Wiesław D. próbował znaleźć pracę, sprawdził prawdziwość dokumentu. Okazało się, że Wiesław D. nie figuruje w spisie absolwentów Uniwersytetu Warszawskiego. Przesłuchiwany przez policję powiedział, że studia wyższe ukończył w Rzymie, w wydziale teologii i psychologii, a w Polsce po weryfikacji przyznano mu tytuł magistra psychologii.

Sprawą zajęła się kwidzyńska prokuratura.

J.K.

Konkursy trwają

Przypominamy o konkursie zorganizowanym przez Centrum Edukacji Ekologicznej „Stare drzewa pamiętają dawne dzieje” - historyczny spacer szlakiem pomników przyrody. Konkurs polega na przedstawieniu i opisaniu zmian miasta i życia jego mieszkańców widzianych „oczami” starych drzew. Oprócz tekstu w pracach mile widziane są ilustracje, zdjęcia budynków i ludzi, stare dokumenty (kserokopie lub zdjęcia), oraz zdjęcia staroci. Format i technika pracy są dowolne. Prace należy wysłać w formie wydrukowanej i zrealizowanej, dlatego wprowadzono specjalny opis: F (fantazja), FR (fantazja - rzeczywistość), R (rzeczywistość). Prace należy nadsyłać do 15 kwietnia na adres: CEE ul. 11 - Listopada 13, 82-501 Kwidzyn 3. Zachęcamy również do wzięcia udziału w wystawie fotograficznej „Kwidzyn i okolice w obiektywie”. Wystawa będzie imprezą towarzyszącą II Międzynarodowemu Seminarium „Zielone spotkania” pod tytułem „Kwidzyn - miasto zrównoważonego rozwoju”. Poszukiwane są zdjęcia, które ukazują przyrodę, kulturę, rekreację oraz zabryki Kwidzyna i jego najbliższych okolic. Wybrane zdjęcia będą prezentowane w holu teatru podczas seminarium. Uczestnicy seminarium wybiorą najlepsze zdjęcia. Format zdjęć powinien wynosić minimum 15x21 cm. Termin nadsyłania prac upływa 23 kwietnia. Informacji na temat wystawy udziela Anna Kędziora, tel. 279 58 12. Zdjęcia opatrzone nazwiskiem i imieniem autora oraz tytułem lub opisem należy przysłać lub przynieść osobiście do biura Towarzystwa Turystycznego „L. rwa” ul. 15 Sierpnia 10, 82-500 Kwidzyn.

R E K L A M A

R E K L A M A

HANDEL OPAŁEM

FALKOWSKI - KIELAR

KWIDZYN, ul. Łąkowa - tel. 279 48 74

WĘGIEL - KORS - MIAŁ - TARCICA
RATY BEZ PORĘCZYCIELA

CZYNNE:

poniedziałek-piątek 7.00-15.00
sobota 8.00-13.00

KOPALNIA „PIAST”
ZAPRASZAMY

200290

REKLAMA

R E K L A M A



USŁUGI OGÓLNOBUDOWLANE

DOM

Andrzej Dziubek

Kwidzyn, ul. 3 Maja 21/40, tel. (055) 279 48 02, 0 602 669 876



ZAKŁAD ŚWIADCZY USŁUGI:

- projektowanie domów jednorodzinnych i pawilonów handlowo-usługowych itp.
- wykonawstwo robót ogólnobudowlanych.

200105

Na ratunek

Harcerze kwidzyńskiego hufca ZHP w maju wezmą udział w kursie ratownictwa medycznego. Współorganizatorami akcji są kwidzyńska komenda hufca ZHP oraz Stowarzyszenie Bezpieczny Kwidzyn.

W szkoleniu będzie uczestniczyć około pięćdziesięciu harcerzy starszych (uczniów szkół ponadpodstawowych) i osób dorosłych. Na zakończenie kursu będą się oni starać o harcerską odznakę ratownictwa medycznego. Swoje umiejętności będą mogli sprawdzić już niebawem, bowiem nasi harcerze będą udzielać pomocy medycznej podczas czerwcowej pielgrzymki papieża. ap

REKLAMA

MEBLE ZOSTAJĄ W RODZINIE



SYPIALNIA DLA RODZICÓW



MEBLE DLA DZIECI



KUCHNIA DLA WSZYSTKICH

SZANOWNI PAŃSTWO

Firmy **SYNAK MEBLE & FOX**

proponują Państwu zakup estetycznych i funkcjonalnych zestawów mebli kuchennych,

po korzystnych cenach, w dowolnej konfiguracji.

Osoby, które dokonają zakupu tych mebli za kwotę wyższą niż 500 zł - w okresie od 6 do 30 kwietnia będą mogły wziąć udział w losowaniu atrakcyjnych nagród przydatnych w każdej nowej kuchni.

Szczegółowy regulamin konkursu **FOX '99** znajdują Państwo w salonach meblowych **SYNAK MEBLE**.

4 maja br. rozlosowane zostaną następujące nagrody:

- I nagroda - kuchnia mikrofalowa
- II nagroda - trzy krajalnice elektryczne
- III nagroda - pięć czajników bezprzewodowych.



RADOŚNIEJ W KUCHNI NA WIOSNĘ ...

FOX

PRODUCENT POLSKICH ZESTAWÓW KUCHENNYCH
FUNDATOR KONKURSOWYCH NAGRÓD

SYNAK
MEBLE

SALON MEBLOWY

Kwidzyn, ul. Toruńska 36
tel. (055) 279 50 39

INFORMATOR MEDYCZNY

GABINETY ALERGOLOGICZNE	GABINETY INTERNISTYCZNE	GABINETY NEUROLOGICZNE	lek. med. Paweł Maciejewski	lek. stom. Joanna Zienkiewicz
<p>lek. med. Barbara Przedwojska-Szwarc specjalista chorób płuc i alergicznych Kwidzyn - pawilon przyszpitalny: wtorki, czwartki 16.30 wizyty domowe, tel. 278-23-38</p>	<p>lek. med. Helena Koroluk specjalista reumatolog-internista Kwidzyn, ul. Podgórna 9 tel. 279-31-31 poniedziałki, wtorki, środy, czwartki 16.00 - 17.00</p>	<p>lek. med. Regina Szolkiewicz specjalista neurolog Kwidzyn, ul. Piłsudskiego 22 (wejście od ul. Chopina), tel. 0601-647-199 przyjmuje: wtorki, środy, II i IV piątek miesiąca 14.00-18.00</p>	<p>pediatra specjalista medycyny rodzinnej tel. 0 601-628-682 lub tel. 279-42 39 Kwidzyn, ul. Korczaka 12 B/2</p>	<p>pediatra specjalista medycyny rodzinnej Kwidzyn, ul. Gębika 7/1 tel. 279-18-26 wizyty domowe</p>
<p>GABINETY CHIRURGICZNE</p> <p>lek. med. Krzysztof Marek Malec lekarz chirurg Kwidzyn, ul. Sikorskiego 7 przyjmuje: wtorki i czwartki: 16.00 - 17.00 wizyty domowe tel. 279-29-59</p>	<p>lek. med. Zofia Kozłowska specjalista chorób wewnętrznych Kwidzyn, ul. Willowa 27 tel. 279-45-81 poniedziałki i piątki 16.30 - 18.00 wizyty domowe, EKG</p>	<p>GABINETY OKULISTYCZNE</p> <p>lek. med. Barbara Dziurkowska specjalista chorób oczu Kwidzyn, ul. Spółdzielcza 12 tel. 279-32-77 wtorki i czwartki 15.30 - 17.00</p>	<p>lek. med. Elżbieta Borejka pediatra, specjalista medycyny rodzinnej Kwidzyn, ul. Gębika 7/1 tel. 279-18-26 wizyty domowe</p>	<p>GABINETY UROLOGICZNE</p> <p>lek. med. Miroslaw Górski specjalista urolog tel. 279-36-48 Kwidzyn, ul. Piłsudskiego 29 (PKO I p.) poniedziałki godz. 15.30-17.00 bez skierowania oraz w inne dni po uprzedniej telefonicznej rejestracji</p>
<p>lek. med. Zdzisław Żywicki specjalista chirurg Kwidzyn, ul. Staszica 5 poniedziałki 16.00 - 18.00 środy 16.00 - 18.00 piątki 16.00 - 18.00 tel. 279-21-61, 0 602 733 218</p>	<p>lek. med. Jerzy Palak choroby wewnętrzne Kwidzyn, ul. Kochanowskiego 42 przyjmuje: od poniedziałku do piątku 16.00 - 17.30 wizyty domowe tel. 279-41-13, 0601652478</p>	<p>okulista Maria Kowalczyk gabinet okulistyczny Kwidzyn, ul. 11 Listopada 20 od poniedziałku do piątku godz. 8.00 - 14.00 oraz poniedziałki i środy godz. 16.00-18.00 umowa z kasą chorych tel. 279-30-84, 279-99-33 0602-653-836</p>	<p>lek. stom. Anna Łagowska-Wichowska pediatra wizyty domowe tel. 279-16-84 refundacja recept, umowa z Pomorską Kasą Chorych</p>	<p>lek. med. Jerzy Stępniewicz specjalista urolog tel. 279-69-79 Kwidzyn, ul. Brat. Narodów 52 (za apteką) przyjmuje: środy 15.30 - 17.00</p>
<p>GABINETY DERMATOLOGICZNE</p> <p>lek. med. Hanna Horyd specjalista dermatolog-wenerolog Kwidzyn, ul. Piłsudskiego 29 (PKO I p.) wtorki, środy: 16.00 - 17.00 tel. 279-42-76 Kwidzyn, ul. Królowej Jadwigi 9</p>	<p>lek. med. Mirosława Pietkiewicz lekarz chorób wewnętrznych Kwidzyn, ul. Orła 24, tel. 279-35-05 przyjmuje: wtorki, czwartki 16.00 - 17.00</p>	<p>lek. med. Regina Pietrzak okulista Dom Biogostawionej Doroty poniedziałek, środa: 15.00-17.00 czwartek: 18.00-19.00 piątek 15.00-17.00 sobota: 10.00-12.00 komputerowe badanie wzroku Kwidzyn, ul. Targowa 7</p>	<p>GABINETY STOMATOLOGICZNE</p> <p>lek. stom. Andrzej Ałtyn Kwidzyn, ul. Żeromskiego 62 rejestracja telefoniczna tel. 279-41-36</p>	<p>GABINETY USG</p> <p>lek. med. Małgorzata Pytel specjalista radiodiagnosta tel. 279-47-14 Kwidzyn, ul. Krancowa 17 wtorki i piątki 15.00 - 18.00 soboty 9.00 - 10.30</p>
<p>lek. med. Eliza Rutkowska dermatolog choroby skóry i weneryczne Kwidzyn, ul. Braterstwa Narodów 52 (apteka Św. Damiana i Kosmy) wtorek 16.00-18.00 czwartek 16.00-18.00 tel. domowe 279-29-98</p>	<p>lek. med. Stanisław Ślawek specjalista chorób wewnętrznych Kwidzyn, ul. Piłsudskiego 29, (PKO I p.) przyjmuje: wtorki, piątki 16.00 - 17.00</p>	<p>lek. med. Regina Pietrzak okulista Dom Biogostawionej Doroty poniedziałek, środa: 15.00-17.00 czwartek: 18.00-19.00 piątek 15.00-17.00 sobota: 10.00-12.00 komputerowe badanie wzroku Kwidzyn, ul. Targowa 7</p>	<p>lek. stom. Elżbieta Augustynowicz Kwidzyn, ul. Wybickiego 1B przyjmuje: poniedziałki, środy, czwartki 17.00 - 19.00 rejestracja telefoniczna 279-49-48</p>	<p>LEKARZE DOMOWI</p> <p>lek. med. Czesława Jarekmo specjalista medycyny rodzinnej, pediatra tel. 279-45-05 wizyty domowe</p>
<p>GABINETY GINEKOLOGICZNE</p> <p>lek. med. Józef Kozłowski specjalista ginekolog - położnik Kwidzyn, ul. Willowa 27 tel. 279-45-81, wtorki, środy, czwartki: 16.30 - 18.00</p>	<p>lek. med. Tomasz Stasiuk specjalista chorób wewnętrznych Kwidzyn, ul. Piłsudskiego 29, (PKO I p.) przyjmuje: środy 16.00 - 17.00 wizyty domowe tel. 279-69-63 badania kierowców, EKG</p>	<p>dr. med. Zbigniew Fesser specjalista chirurgii urazowej i ortopedii Kwidzyn, ul. Braterstwa Narodów 52 (apteka "Św. Damiana i Kosmy") środy 15.00-19.00 Grudziądz, ul. Dwyżonju 303 10 wtorki, czwartki 15.00 - 17.00</p>	<p>lek. stom. Jacek Bolałek Kwidzyn, ul. Krancowa 17 rejestracja telefoniczna: 279 - 47 14</p>	<p>GABINETY REHABILITACYJNE</p> <p>mgr Sylvia Śmigiełska tel. 261 0574 Kwidzyn, ul. 11 Listopada 27 poniedziałki, środy, piątki 16.00 - 18.00</p>
<p>lek. med. Edmund Nowak specjalista ginekolog - położnik Kwidzyn, ul. Korczaka 7 tel. 279-25-98 przyjmuje: wtorki, piątki 16.00 - 18.00</p>	<p>GABINETY KARDIOLOGICZNE</p> <p>lek. med. Waldemar Templin specjalista kardiolog-internista tel. dom. (055) 279-48-30 Kwidzyn, ul. Piłsudskiego 45, II p., pok. 9 bez rejestracji: wtorki i czwartki 16.00-17.30 w pozostałe dni wyłącznie po telefonicznym uzgodnieniu terminu wizyty tel. (055) 279-47-98 rejestracja codziennie 8.00-9.30</p>	<p>lek. med. Andrzej Madej gabinet ortopedyczny środa godz. 18.00 - 19.00 Kwidzyn, ul. Targowa 7 (Dom Bi. Doroty) Prabuty 278-20-09</p>	<p>lek. stom. Katarzyna Olszewska-Gajko tel. dom. 279-72-24 lek. stom. Jolanta Samborska tel. dom. 279-06-00 Kwidzyn, ul. Warszawska 14A1 (przy PBS) tel. gabinetu 279-51-88 czynny od poniedziałku do piątku w godz. 16.00-18.00</p>	<p>INNE USŁUGI MEDYCZNE</p> <p>GABINET PSYCHOLOGICZNY Kwidzyn, ul. 11 Listopada 14 mgr Wanda Masalska-Szymanek psycholog kliniczny Pomoc psychologiczna w kryzysach osobistych, małżeńskich, rodzinnych oraz konsultacje i diagnozy. Praktyka prywatna: środa: 16.00 - 18.00 tel. (055) 279-28-37</p>
<p>lek. med. Leszek Plewiński specjalista ginekolog - położnik Kwidzyn, ul. Braterstwa Narodów 52 (apteka "Św. Damiana i Kosmy") poniedziałki: 18.00 - 20.00, środy: 15.00 - 18.00 Prabuty: poniedziałki, czwartki: 16.00 - 18.00, tel. 279-72-50 lub 0 601-652-476</p>	<p>GABINET LARYNGOLOGICZNE</p> <p>Gabinet Kontraktowy lek. med. Mirosław Grabarek laryngolog Kwidzyn, ul. Braterstwa Narodów 52 poniedziałki 14.00-18.00 wtorki, piątki 14.00-18.00 środy 11.00 - 15.00 działa na zasadach przychodni, pacjenci ze skierowaniem - bezpłatnie</p>	<p>lek. med. Marek Fanslau specjalista psychiatra Kwidzyn, ul. Mickiewicza 40 (Przychodnia nauczycielska) piątki godz. 16.00 - 19.00 tel. 0 601-219-874</p>	<p>lek. stom. Andrzej Melkowski chirurg stomatologiczny Kwidzyn, ul. Kościuski 6/2 wtorki i czwartki 13.00 - 15.00; 18.00 - 20.00 rejestracja telefoniczna 279-32 05</p>	<p>ECHOKARDIOGRAFIA/ DOPPLER/USG</p> <p>lek. med. Z. Gutowski specj. chorób wewnętrznych Kwidzyn, ul. Piłsudskiego 22 piątki od 16.00</p>
<p>lek. med. Jolanta Turoń ginekolog - położnik tel. 279-30-94, 090 541 581, 0602 666 307 Kwidzyn, ul. Kościuski 7 m. 1 przyjmuje codziennie 16.00 - 18.00 badania profilaktyczne pracowników: wstępne i okresowe</p>	<p>lek. med. Grzegorz Myszowski otolaryngolog przyjmuje w poniedziałki - godz. 16.00 i czwartki - godz. 13.30 Kwidzyn, ul. Piłsudskiego 22 (wejście od ul. Chopina)</p>	<p>lek. med. Janusz Szapert specjalista psychiatra Kwidzyn, ul. Piłsudskiego 45 II p., pok. 13, tel. (055) 279-22-36 wew. 216 przyjmuje: wtorki, czwartki 16.00 - 19.30 tel. dom. (055) 279-69-69 Możliwość telefonicznego uzgodnienia wizyty. Badania profilaktyczne pracowników. Badania kierowców</p>	<p>lek. stom. Katarzyna Olszewska-Gajko tel. dom. 279-72-24 lek. stom. Jolanta Samborska tel. dom. 279-06-00 Kwidzyn, ul. Warszawska 14A1 (przy PBS) tel. gabinetu 279-51-88 czynny od poniedziałku do piątku w godz. 16.00-18.00</p>	<p>lek. med. Stanisław Pietrzak specjalista medycyny przemysłowej, badania pracowników wstępne i profilaktyczne oraz kierowców Kwidzyn, ul. Targowa 7 (Dom Bi. Doroty) poniedziałki 15.00-17.00 piątki 15.00-17.00</p>
<p>lek. med. Edward Zielński specjalista ginekolog - położnik Kwidzyn, ul. Toruńska 8 m. 1 przyjmuje: poniedziałki, środy, piątki od 16.00 do 18.00 tel. 279-39-42 lub 0 601-652-480</p>	<p>GABINETY NEUROLOGICZNE</p> <p>lek. med. Elżbieta Żak - Maciejewska specjalista neurolog tel. 279-42-39 Kwidzyn, ul. Piłsudskiego 29 (PKO I p.) poniedziałki 16.00 - 18.00 czwartki 16.00 - 18.00</p>	<p>GABINETY PNEUMONOLOGICZNE</p> <p>lek. med. Janusz Grzona specjalista chorób płuc - Internista Kwidzyn, ul. Radzyńska 16 b poniedziałki, czwartki 18.00 - 20.00 wizyty domowe codziennie refundacja recept, umowy z Pomorską Kasą Chorych i Branżową Kasą Chorych tel. (055) 279 60 70 tel. 0-601-62-29-26</p>	<p>lek. stom. Andrzej Melkowski chirurg stomatologiczny Kwidzyn, ul. Kościuski 6/2 wtorki i czwartki 13.00 - 15.00; 18.00 - 20.00 rejestracja telefoniczna 279-32 05</p>	<p>lek. med. Stanisław Pietrzak specjalista medycyny przemysłowej, badania pracowników wstępne i profilaktyczne oraz kierowców Kwidzyn, ul. Targowa 7 (Dom Bi. Doroty) poniedziałki 15.00-17.00 piątki 15.00-17.00</p>
		<p>GABINETY PEDIATRYCZNE</p> <p>lek. med. Danuta Fortuna-Sachanowicz specjalista chorób dziecięcych i neonatologii Kwidzyn, ul. Grunwaldzka 50 c. tel. 279-27-54 tel. kom. 0-603-166-595 wizyty domowe</p>	<p>lek. stom. Maria Kamecka Kwidzyn, ul. Kopernika 6/2 przyjmuje: poniedziałki, piątki 9.00 - 14.00 wtorki, czwartki 15.00-20.00 tel. 279-53 53</p>	<p>lek. stom. Cecylia Leliarski Tychnowy 19 (Odrodek Złotowa Tychnowy) poniedziałki, środy, piątki godz. 15.00-17.00 wizyty domowe tel. 275-12-92</p>
			<p>lek. stom. Katarzyna Olszewska-Gajko tel. dom. 279-72-24 lek. stom. Jolanta Samborska tel. dom. 279-06-00 Kwidzyn, ul. Warszawska 14A1 (przy PBS) tel. gabinetu 279-51-88 czynny od poniedziałku do piątku w godz. 16.00-18.00</p>	<p>lek. med. Stanisław Pietrzak specjalista medycyny przemysłowej, badania pracowników wstępne i profilaktyczne oraz kierowców Kwidzyn, ul. Targowa 7 (Dom Bi. Doroty) poniedziałki 15.00-17.00 piątki 15.00-17.00</p>
			<p>lek. stom. Andrzej Melkowski chirurg stomatologiczny Kwidzyn, ul. Kościuski 6/2 wtorki i czwartki 13.00 - 15.00; 18.00 - 20.00 rejestracja telefoniczna 279-32 05</p>	<p>lek. med. Stanisław Pietrzak specjalista medycyny przemysłowej, badania pracowników wstępne i profilaktyczne oraz kierowców Kwidzyn, ul. Targowa 7 (Dom Bi. Doroty) poniedziałki 15.00-17.00 piątki 15.00-17.00</p>
			<p>lek. stom. Katarzyna Olszewska-Gajko tel. dom. 279-72-24 lek. stom. Jolanta Samborska tel. dom. 279-06-00 Kwidzyn, ul. Warszawska 14A1 (przy PBS) tel. gabinetu 279-51-88 czynny od poniedziałku do piątku w godz. 16.00-18.00</p>	<p>lek. med. Stanisław Pietrzak specjalista medycyny przemysłowej, badania pracowników wstępne i profilaktyczne oraz kierowców Kwidzyn, ul. Targowa 7 (Dom Bi. Doroty) poniedziałki 15.00-17.00 piątki 15.00-17.00</p>
			<p>lek. stom. Katarzyna Olszewska-Gajko tel. dom. 279-72-24 lek. stom. Jolanta Samborska tel. dom. 279-06-00 Kwidzyn, ul. Warszawska 14A1 (przy PBS) tel. gabinetu 279-51-88 czynny od poniedziałku do piątku w godz. 16.00-18.00</p>	<p>lek. med. Stanisław Pietrzak specjalista medycyny przemysłowej, badania pracowników wstępne i profilaktyczne oraz kierowców Kwidzyn, ul. Targowa 7 (Dom Bi. Doroty) poniedziałki 15.00-17.00 piątki 15.00-17.00</p>
			<p>lek. stom. Katarzyna Olszewska-Gajko tel. dom. 279-72-24 lek. stom. Jolanta Samborska tel. dom. 279-06-00 Kwidzyn, ul. Warszawska 14A1 (przy PBS) tel. gabinetu 279-51-88 czynny od poniedziałku do piątku w godz. 16.00-18.00</p>	<p>lek. med. Stanisław Pietrzak specjalista medycyny przemysłowej, badania pracowników wstępne i profilaktyczne oraz kierowców Kwidzyn, ul. Targowa 7 (Dom Bi. Doroty) poniedziałki 15.00-17.00 piątki 15.00-17.00</p>
			<p>lek. stom. Katarzyna Olszewska-Gajko tel. dom. 279-72-24 lek. stom. Jolanta Samborska tel. dom. 279-06-00 Kwidzyn, ul. Warszawska 14A1 (przy PBS) tel. gabinetu 279-51-88 czynny od poniedziałku do piątku w godz. 16.00-18.00</p>	<p>lek. med. Stanisław Pietrzak specjalista medycyny przemysłowej, badania pracowników wstępne i profilaktyczne oraz kierowców Kwidzyn, ul. Targowa 7 (Dom Bi. Doroty) poniedziałki 15.00-17.00 piątki 15.00-17.00</p>
			<p>lek. stom. Katarzyna Olszewska-Gajko tel. dom. 279-72-24 lek. stom. Jolanta Samborska tel. dom. 279-06-00 Kwidzyn, ul. Warszawska 14A1 (przy PBS) tel. gabinetu 279-51-88 czynny od poniedziałku do piątku w godz. 16.00-18.00</p>	<p>lek. med. Stanisław Pietrzak specjalista medycyny przemysłowej, badania pracowników wstępne i profilaktyczne oraz kierowców Kwidzyn, ul. Targowa 7 (Dom Bi. Doroty) poniedziałki 15.00-17.00 piątki 15.00-17.00</p>
			<p>lek. stom. Katarzyna Olszewska-Gajko tel. dom. 279-72-24 lek. stom. Jolanta Samborska tel. dom. 279-06-00 Kwidzyn, ul. Warszawska 14A1 (przy PBS) tel. gabinetu 279-51-88 czynny od poniedziałku do piątku w godz. 16.00-18.00</p>	<p>lek. med. Stanisław Pietrzak specjalista medycyny przemysłowej, badania pracowników wstępne i profilaktyczne oraz kierowców Kwidzyn, ul. Targowa 7 (Dom Bi. Doroty) poniedziałki 15.00-17.00 piątki 15.00-17.00</p>
			<p>lek. stom. Katarzyna Olszewska-Gajko tel. dom. 279-72-24 lek. stom. Jolanta Samborska tel. dom. 279-06-00 Kwidzyn, ul. Warszawska 14A1 (przy PBS) tel. gabinetu 279-51-88 czynny od poniedziałku do piątku w godz. 16.00-18.00</p>	<p>lek. med. Stanisław Pietrzak specjalista medycyny przemysłowej, badania pracowników wstępne i profilaktyczne oraz kierowców Kwidzyn, ul. Targowa 7 (Dom Bi. Doroty) poniedziałki 15.00-17.00 piątki 15.00-17.00</p>
			<p>lek. stom. Katarzyna Olszewska-Gajko tel. dom. 279-72-24 lek. stom. Jolanta Samborska tel. dom. 279-06-00 Kwidzyn, ul. Warszawska 14A1 (przy PBS) tel. gabinetu 279-51-88 czynny od poniedziałku do piątku w godz. 16.00-18.00</p>	<p>lek. med. Stanisław Pietrzak specjalista medycyny przemysłowej, badania pracowników wstępne i profilaktyczne oraz kierowców Kwidzyn, ul. Targowa 7 (Dom Bi. Doroty) poniedziałki 15.00-17.00 piątki 15.00-17.00</p>
			<p>lek. stom. Katarzyna Olszewska-Gajko tel. dom. 279-72-24 lek. stom. Jolanta Samborska tel. dom. 279-06-00 Kwidzyn, ul. Warszawska 14A1 (przy PBS) tel. gabinetu 279-51-88 czynny od poniedziałku do piątku w godz. 16.00-18.00</p>	<p>lek. med. Stanisław Pietrzak specjalista medycyny przemysłowej, badania pracowników wstępne i profilaktyczne oraz kierowców Kwidzyn, ul. Targowa 7 (Dom Bi. Doroty) poniedziałki 15.00-17.00 piątki 15.00-17.00</p>
			<p>lek. stom. Katarzyna Olszewska-Gajko tel. dom. 279-72-24 lek. stom. Jolanta Samborska tel. dom. 279-06-00 Kwidzyn, ul. Warszawska 14A1 (przy PBS) tel. gabinetu 279-51-88 czynny od poniedziałku do piątku w godz. 16.00-18.00</p>	<p>lek. med. Stanisław Pietrzak specjalista medycyny przemysłowej, badania pracowników wstępne i profilaktyczne oraz kierowców Kwidzyn, ul. Targowa 7 (Dom Bi. Doroty) poniedziałki 15.00-17.00 piątki 15.00-17.00</p>
			<p>lek. stom. Katarzyna Olszewska-Gajko tel. dom. 279-72-24 lek. stom. Jolanta Samborska tel. dom. 279-06-00 Kwidzyn, ul. Warszawska 14A1 (przy PBS) tel. gabinetu 279-51-88 czynny od poniedziałku do piątku w godz. 16.00-18.00</p>	<p>lek. med. Stanisław Pietrzak specjalista medycyny przemysłowej, badania pracowników wstępne i profilaktyczne oraz kierowców Kwidzyn, ul. Targowa 7 (Dom Bi. Doroty) poniedziałki 15.00-17.00 piątki 15.00-17.00</p>
			<p>lek. stom. Katarzyna Olszewska-Gajko tel. dom. 279-72-24 lek. stom. Jolanta Samborska tel. dom. 279-06-00 Kwidzyn, ul. Warszawska 14A1 (przy PBS) tel. gabinetu 279-51-88 czynny od poniedziałku do piątku w godz. 16.00-18.00</p>	<p>lek. med. Stanisław Pietrzak specjalista medycyny przemysłowej, badania pracowników wstępne i profilaktyczne oraz kierowców Kwidzyn, ul. Targowa 7 (Dom Bi. Doroty) poniedziałki 15.00-17.00 piątki 15.00-17.00</p>
			<p>lek. stom. Katarzyna Olszewska-Gajko tel. dom. 279-72-24 lek. stom. Jolanta Samborska tel. dom. 279-06-00 Kwidzyn, ul. Warszawska 14A1 (przy PBS) tel. gabinetu 279-51-88 czynny od poniedziałku do piątku w godz. 16.00-18.00</p>	<p>lek. med. Stanisław Pietrzak specjalista medycyny przemysłowej, badania pracowników wstępne i profilaktyczne oraz kierowców Kwidzyn, ul. Targowa 7 (Dom Bi. Doroty) poniedziałki 15.00-17.00 piątki 15.00-17.00</p>
			<p>lek. stom. Katarzyna Olszewska-Gajko tel. dom. 279-72-24 lek. stom. Jolanta Samborska tel. dom. 279-06-00 Kwidzyn, ul. Warszawska 14A1 (przy PBS) tel. gabinetu 279-51-88 czynny od poniedziałku do piątku w godz. 16.00-18.00</p>	<p>lek. med. Stanisław Pietrzak specjalista medycyny przemysłowej, badania pracowników wstępne i profilaktyczne oraz kierowców Kwidzyn, ul. Targowa 7 (Dom Bi. Doroty) poniedziałki 15.00-17.00 piątki 15.00-17.00</p>
			<p>lek. stom. Katarzyna Olszewska-Gajko tel. dom. 279-72-24 lek. stom. Jolanta Samborska tel. dom. 279-06-00 Kwidzyn, ul. Warszawska 14A1 (przy PBS) tel. gabinetu 279-51-88 czynny od poniedziałku do piątku w godz. 16.00-18.00</p>	<p>lek. med. Stanisław Pietrzak specjalista medycyny przemysłowej, badania pracowników wstępne i profilaktyczne oraz kierowców Kwidzyn, ul. Targowa 7 (Dom Bi. Doroty) poniedziałki 15.00-17.00 piątki 15.00-17.00</p>
			<p>lek. stom. Katarzyna Olszewska-Gajko tel. dom. 279-72-24 lek. stom. Jolanta Samborska tel. dom. 279-06-00 Kwidzyn, ul. Warszawska 14A1 (przy PBS) tel. gabinetu 279-51-88 czynny od poniedziałku do piątku w godz. 16.00-18.00</p>	<p>lek. med. Stanisław Pietrzak specjalista medycyny przemysłowej, badania pracowników wstępne i profilaktyczne oraz kierowców Kwidzyn, ul. Targowa 7 (Dom Bi. Doroty) poniedziałki 15.00-17.00 piątki 15.00-17.00</p>
			<p>lek. stom. Katarzyna Olszewska-Gajko tel. dom. 279-72-24 lek. stom. Jolanta Samborska tel. dom. 279-06-00 Kwidzyn, ul. Warszawska 14A1 (przy PBS) tel. gabinetu 279-51-88 czynny od poniedziałku do piątku w godz. 16.00-18.00</p>	<p>lek. med. Stanisław Pietrzak specjalista medycyny przemysłowej, badania pracowników wstępne i profilaktyczne oraz kierowców Kwidzyn, ul. Targowa 7 (Dom Bi. Doroty) poniedziałki 15.00-17.00 piątki 15.00-17.00</p>
			<p>lek. stom. Katarzyna Olszewska-Gajko tel. dom. 279-72-24 lek. stom. Jolanta Samborska tel. dom. 279-06-00 Kwidzyn, ul. Warszawska 14A1 (przy PBS) tel. gabinetu 279-51-88 czynny od poniedziałku do piątku w godz. 16.00-18.00</p>	<p>lek. med. Stanisław Pietrzak specjalista medycyny przemysłowej, badania pracowników wstępne i profilaktyczne oraz kierowców Kwidzyn, ul. Targowa 7 (Dom Bi. Doroty) poniedziałki 15.00-17.00 piątki 15.00-17.00</p>
			<p>lek. stom. Katarzyna Olszewska-Gajko tel. dom. 279-72-24 lek. stom. Jolanta Samborska tel. dom. 279-06-00 Kwidzyn, ul. Warszawska 14A1 (przy PBS) tel. gabinetu 279-51-88 czynny od poniedziałku do piątku w godz. 16.00-18.00</p>	<p>lek. med. Stanisław Pietrzak specjalista medycyny przemysłowej, badania pracowników wstępne i profilaktyczne oraz kierowców Kwidzyn, ul. Targowa 7 (Dom Bi. Doroty) poniedziałki 15.00-17.00 piątki 15.00-17.00</p>
			<p>lek. stom. Katarz</p>	

Wystawa malarska

Miłośnikom malarstwa trafiła się nie lada gratka. W Kwidzynie w Galerii Decoris obejrzeć można obrazy warszawskiej artystki Anny Sobol.



Wystawa obrazów Anny Sobol potrwa do lipca

Malarka ukończyła Wydział Malarstwa Akademii Sztuk Pięknych w Warszawie. Studia kontynuowała w belgijskiej Academie Des Beaux Arts w Liege. Anna Sobol zajmuje się litografią oraz malarstwem sztalugowym. W jej twórczości naj-

częstszymi tematami są pejzaż, portret, martwa natura, akt, metafizyka. Organizowała m.in. wystawy „Sacrum Inaczej”, i „Sacrum Novum”. Wszystkimi swoim obrazom artystka nadaje tytuły. Maluje także portrety na zamówienie. Zanim przystąpi do

stworzenia portretu malarskiego, wykonuje kilkadziesiąt zdjęć danej osoby. Jej zdaniem w ludzkich twarzach jest bardzo dużo ukrytego piękna, które ona stara się

wydobyc z człowieka podczas sesji zdjęciowej. Każdy portret to swoiste studium psychologiczne.

Wystawa potrwa do lipca. Serdecznie zapraszamy wszystkich zainteresowanych do Galerii Decoris przy ulicy Dębowej. Wstęp wolny. **ap**

Ogłoszenia drobne ekspresowe

Działki

SPRZEDAM działkę budowlaną w Kwidzynie, strefa usługowo-mieszkalna. (055) 279 90 72. K03/16/29.03.

Garaze

SPRZEDAM garaż murowany w Kwidzynie, ul. Mickiewicza, tel. 279 21 76. K03/01/24.03.

GARAŻ do wynajęcia - ul. Mickiewicza. Tel. 279 12 15. K03/01/30.03.

Lokale

MIESZKANIE spółdzielcze 68 m² w Sadlinkach odstąpić. Tel. 275 76 72, po 17.00. K03/02/2.04.

SPRZEDAM 2-pokojowe, 34 m², ul. Polna. Tel. (055) 279 16 82. K03/04/16.03.

ODSTĄPIĘ mieszkanie lokalno-własnościowe w Sadlinkach - 7 m². Sadlinki u. Brzozowa 17/6. Tel. 279 92 42. K03/01/18.03.

SPRZEDAM mieszkanie w Cynanach - 61 m². Tel. 0 601 656 035. K03/03/19.03.

SPRZEDAM mieszkanie 70 m², ulica Sokola 14/13, II piętro, tel. (055) 279 68 11 od 7.30 do 15.30, od poniedziałku do piątku. K03/04/25.03.

SPRZEDAM mieszkanie spółdzielcze w Sadlinkach, 84 m². Tel. 275 75 27 lub 279 62 61. K03/05/24.03.

SPRZEDAM mieszkanie 3-pokojowe o pow. 50 m², I piętro. Tel. (055) 279 47 46. K03/06/25.03.

SPRZEDAM mieszkanie 2-pokojowe przy ul. Polnej. Tel. 279 17 83 po godz. 15.00. K03/04/29.03.

KWIDZYN - sprzedam mieszkanie 37 m², II piętro. K03/02/29.03.

Tel. (055) 279 29 02 - po godz. 18.00. K03/06/30.03.

SPRZEDAM mieszkanie 51 m² - 3 pokoje, kuchnia, łazienka, parter, w starym budownictwie + garaż i budynek gospodarczy. Tel. (055) 261 03 01. K03/02/6.04.

Motoryzacyjne sprzedaz

TANIO - zuk A 11, plandeka, 1990; polonez truck 1.6 1996; ford transit 130 1992. Tel. (055) 278 12 53. K03/23/22.03.

FIAT CC - 704, rok pr. XI 1995, 43 tys. km, grafit, szyby atermiczne, tylne uchylne, radio; 13.000 zł. Tel. 279 43 56. K03/05/23.03.

RENAULT 19 RN, rocznik XII 92, model 93, sedan, biały, składowy, silnik 1.8i, instalacja gazowa, przebieg 130 tys. km, wyposażenie standardowe, zadbane - dużo nowych części, cena 17.500 zł. (055) 278 26 10. K03/01/25.03.

FIAT cinquecento 704, rok pr. 1996, przebieg 12000 km; pierwszy właściciel. Cena do uzgodnienia. Tel. 279 96 44. K03/03/25.03.

FIAT 126p, rok 1988 - tanio sprzedam. Tel. 279 70 20. K03/15/29.03.

FORD fiesta rok pr. 1986, motor 1,1 benzyna, szyberdach, na białych tablicach; cena 2 tys. zł. Tel. 0 604 823 305, Kwidzyn, ul. Polna 20/514. K03/01/6.04.

Nauka

ANGIELSKI - korepetycje. Kwidzyn 261 05 37. K03/15/15.03.

Nieruchomości

SPRZEDAM 1/2 budynku, górna część (piętro) do remontu, tanio, cena 15 tys. Gardeja, ul. Kwidzyńska 35, tel. 0 603 741 195. K03/02/29.03.

Usługi

CYKLINOWANIE - bezpyłowo. Kwidzyn 279 01 71. 180031

Wynajem

TANIO wynajmij duży magazyn na każdą działalność. 5 km od Kwidzyna. Tel. 275 12 36. K03/04/6.04.

Sprzet rolniczy

SPRZEDAM ciągnik ursus C-330 '76, nowe ogumienie. Tel. (055) 279 347 lub (055) 279 23 35. K03/02/24.03.

SPRZEDAM prasę Z 224. Tel. (055) 275 11 30. K03/05/25.03.

Historia pewnego śmiecia

Jest tokonkurs powiatowy, którego tematem jest gospodaraka odpadami. Skierowany jest do uczniów szkół podstawowych oraz wszystkich rodziców szkół podstawowych. Termin nadsyłania prac upływa 3 września. Planowane jest wydanie zbioru prac laureatów. Prosimy przysłać lub przynieść osobiście do siedziby Centrum Edukacji Ekologicznej, ul. 11 Listopada 13, 82-500 Kwidzyn 3. **ja**

Nowa trasa żartem

W ubiegłym tygodniu, w wydaniu „Kurier Kwidzyński” z 1 kwietnia, zamieściliśmy primaprilisowy żart w postaci tekstu „Nowa trasa przelotu balonem”. Co prawda balon zrywał nad Olszówką i wyładował na polach, lecz nie były to, jak napisaliśmy, przygotowania do lotu balonem: dookoła Ziemi, lecz treningowy lot aeronautów z Elbląga. **Redakcja**

Kwidzyńska orkiestra zagra przed papieżem

Liczą jednak na pomoc ze strony Urzędu Miasta w ramach wspierania organizacji pozarządowych.

- Jesteśmy orkiestra kwidzyńska, będziemy reprezentować Kwidzyn w Elblągu przed Ojcem Świętym, dlatego mamy nadzieję, że otrzymamy chociaż 5000 zł - mówi skarbnik Stowarzyszenia. Muzycy nie mają nawet mundurów, w których mogliby wystąpić przed Janem Pawłem II.

Jeśli nie znajdą się pieniądze na umundrowanie, członkowie orkiestry będą zmuszeni do pokazania się w prywatnych garniturach. Widzycie papieża transmitowane będą światłowestacie telewizyjne, a my będziemy wyglądać, jakbyśmy przyjechali zagrać na potańcówce w remizie strażackiej - żala się członkowie Wikliny. Ale trudno, jak nas będzie stać, tak się zaprezentujemy. Najważniejszy pozostaje dla nas

aspekt muzyczny - dodają. Dostali już partytury i od kilku tygodni ćwiczą. Próba generalna, podczas której razem zagrają trzy orkiestry, odbędzie się w maju.

Wszyscy, którzy chcieliby pomóc Wiklinie-Kwidzyn prosić się o wpłaty na konto

w Banku Gospodarki Żywnościowej S.A., nr 20302195-1137-2706-11. **ap**

NAJWYŻSZEJ JAKOŚCI OKNA
w rewelacyjnie niskiej cenie

5% rabatu na okna PCV do końca marca

Okna z drewna klejonego firmy POL-SKONE
(w cenie podstawowej szyba energooszczędna, wypełniona argonem, wsp. K=1,1)

Proponujemy również duży wybór PANELI PODŁOGOWYCH oraz inne wyroby dla budownictwa

PUH LUNAR
Kwidzyn, ul. Żwirnowa 4
tel. (055) 279 63 31, 279 00 58

SONIK
sklep meblowy

Największa ekspozycja i studio kuchenne w naszym regionie
2 000 m²
zapraszamy przez **7 dni** w tygodniu

Elbląg, ul. Grunwaldzka 60-66, tel. (055) 233 99 85
wjazd od ul. Dębowej

FESTON Kwidzyn, ul. Targowa 16, tel./fax 055 279-72-21

KOMPLEKSOWE WYPOSAŻENIE ŁAZIENEK GRANITOGRESY

ZAKŁAD Handlowo-Usługowy **TAR-MAL** SKLEP

z artykułami drewnianymi

KWIDZYN ul. Braterstwa Narodów, tel. 279 39 98

- sklejki, pilśni
- deski podłogowe
- podłogi do samodzielnego ułożenia bez kleju typu "Hajnowka"
- podłoga "szwedzka" od 36,90 zł/m²
- panele ściennie od 14,90 zł/m²
- listwy konstrukcyjne
- boazeria drewniana
- listwy wykończeniowe (duży wybór)
- impregnaty, lakiery

rabaty - niskie ceny

Koleżance Hani RDZANEK wyrazi głębokiego społeczeństwa z powodu śmierci Męża WIKTORA

składają: Dyrektor, Grono Pedagogiczne i Pracownicy Specjalnego Ośrodka Szkolno-Wychowawczego w Kwidzynie

HURTOWNIA MATERIAŁÓW BUDOWLANYCH

PEC-MAL-BUD DOMBUD

ul. Toruńska 21c, tel./fax 279 40 76, tel. 261 12 33

POKRYCIA DACHOWE Oficjalny przedstawiciel firmy BRASS

IKOBUD	STYROPIAN	CENA brutto za metr kwadratowy
FS - 12 (M. 15)		74,00
FS - 15 (M. 20)		96,00
FS - 20 (M. 30)		128,00

ORAZ NOWOCZESNE SYSTEMY DOCIEPLEN BUDYNKÓW

GAZOBETON 24x24x59 JUŻ ZA 4,13 zł/m²

KANADYJSKIE DRZYWE ZEWNETRZNE JUŻ ZA 794,40 zł

WELNA MINERALNA ROCKWOOL GR 5 cm JUŻ ZA 3,28 zł/m²

NADAL W CIĄGŁEJ SPRZEDAŻY PŁYTY KARTONOWO-GIPSOWE W REWELACYJNIE NISKIEJ CENIE!

RATY

SPORT SPORT SPORT SPORT SPORT SPORT SPORT

tenis stołowy

Zyggi's mistrzem

Zakończyły się rozgrywki ligi miejskiej tenisa stołowego. Podobnie jak przedrokiem najlepsza okazała się drużyna Zyggi's Pizza. Zwycięzcę pokonali w finale drużyny BE & K.

Losy tytułu mistrzowskiego wazyły się do ostatniej chwili. Pierwszy finałowy mecz tych drużyn zakończył się remisem. Walka wprawdzie była równie zaciekła. O końcowym zwycięstwie Zyggi's Pizza zdecydował ostatni pojedynk. Mniej emocji było w meczu o trzecie miejsce. Relax Ryjewo dwa razy łatwo pokonał Belfa i to właśnie pingpongiści z Ryjewa uplasowali się na trzecim miejscu.

Wyniki:

Finał: Zyggi's Pizza - BE & K 5:16:4.

Mecz o III miejsce: Relax I Ryjewo - Belfer 6:21:6:1.

Końcówka kolejności:

1. Zyggi's Pizza (Franciszek Kamiński, Krzysztof Kamiński, Adam Kamiński, Lukasz Gołębiewski, Jacek Kepka, Zygmunt Bogusławski)
2. BE & K Poland
3. Relax I Ryjewo
4. Belfer
5. Nitel
6. Relax II Ryjewo
7. BEST
8. IP Kwizdyn
9. Kompap II
10. Kompap I
11. Oświata Gardja
12. PEC

Byłem na Wembley

Piotr Czerniak mieszka w Sztumie. W Kwizdyńcu ukończył Technikum Drzewne. Teraz studiuje w Gdańsku. 27 marca Piotrek był na Wembley.

Wembley - piłkarska świątynia, jeden z najpiękniejszych stadionów świata. Dla nas Polaków ma znaczenie szczególne. Jest synonimem naszych piłkarskich sukcesów z lat siedemdziesiątych i początki osiemdziesiątych. To tam swą drogę do sławy rozpoczęła drużyna Kazimierza Górskiego. Od tamtego pamiętnego (jak na razie jedynego) remisu w czterech kolejnych spotkaniach na Wembley Polakom nie udało się zdobyć nawet punktu. Tym razem wydawało się, że korzystny wynik leży w granicach możliwości naszej reprezentacji. Osiem kolejnych spotkań bez porażki, dwa zwycięstwa w grupie eliminacyjnej i perturbacja związane z zmianą trenera reprezentacji Anglii - wszystko to dawało nadzieję na odniesienie historycznego sukcesu. Nic więc dziwnego, że na mecz do Anglii wybrało się aż 6 tysięcy polskich kibiców. Kibiców spragnionych sukcesu biało-czerwonych, kibiców których uwiodła magia tego wspaniałego stadionu. Dodatkową atrakcją stanowił tym fakt, że był to ostatni mecz przed oddaniem tego historycznego obiektu do gruntownej przebudowy. Wśród kibiców był również Piotr.

-Wjechaliśmy autokarem z Warszawy w piątek o 7.30 rano - mówi



Piotr Czerniak obok Zbigniewa Bonka, przed słynnym Wembley

Piotr. Jechaliśmy przez Poznań, Hannover, Antwerp. Z francuskiego Calais przeprawiliśmy się promem do angielskiego Dover, a stamtąd już prosto do Londynu. Podróż trwała 28 godzin. Przez ten czas nie można było nawet zdrzemnąć. Cały autokar był rozświetlony, wszyscy żyli już meczem, atmosfera była naprawdę wspaniała, mimo że byliśmy z różnych miast. Byli kibice Legii, Widzewa, KSZO Ostrowiec. W Londynie byliśmy o dwunastej. Pojechaliśmy na chwilę do hotelu i potem od razu na stadion. Po drodze Anglijczy oburzili nasz autokar paszami i piwem. Pękła nawiązka w autokarze. Na szczęście to był jedynie żryg. Potem byłoby spokojnie może dlatego, że mecz zakończył się wynikiem korzystnym dla gospodarzy. Przed stadionem przywitał nas transparent: „England U 21 - Poland U 21 5:0 ha. ha. ha”. Widac, że Anglijcy byli pewni zwycięstwa. Na stadionie zaskoczyło nas, że wszyscy nas obsługujący byli Polakami. Od ludzi wpuszczających nas na stadion począwszy, a na polskiej spikerce skończywszy. Najgorzej były ceny. Hot-dog kosztował 5 funtów. Na szczęście miałem, że sobą pokazywać zapas kanapek. Stadion prezentował się znakomicie, opinie o nim nie były przez adzone. Na zdjęciach, które mam, tego nie widać, ale z każdego miejsca jest tam znakomita widoczność. Atmosfera w polskim sektorze była wspaniała, szkoda, że nie było tego widać w telewizji. Naprawdę, mimo że było nas kilkakrotnie mniej to byliśmy tak głośni jak Anglijcy. Niestety, realizatorzy transmisji rzadko nas pokazywali. Nie umiślimy nawet po utracie dwóch bramek. Wszyscy zresztą dobrze widzieliśmy, że druga bramkę Scholes zdobył ręką. Nasz sektor był akurat za tą bramką. Później, gdy bramkę zdobył Brzeczek zapanowała euforia. Myślałem, że zemdleję. Nie wdziałem, co się wokół mnie dzieje. Wszyscy byliśmy przekonani, że zdobyliśmy zwycięstwo. Niestety, nie udało się, Anglijcy zdobyli trzeciego gola. Mimo tego wcale nie żałuję, że pojechałem. W dodatku wychodząc ze stadionu spotkałmmy Zbigniewa Bonka. Stał razem z Jurkiem Owsiakiem, Andrzejem Zaorskim i Michałem Listkiewiczem. Zdjęcie z Bonkiem, w dodatku przed stadionem Wembley, to moja najcenniejsza pamiątka. Po meczu nie mogłem wydusić sobie słowa słowno. Kompletne stracenie głosu. Potem noc w hotelu, czterogodzinne zwiadczenie miasta. Wszystko w telewizyjnym skrótach: Piesdyley Circus, Paul Buckingham, Trafalgar Square. W drodze powrotnej ośmiogodzinna awaria autokaru i w końcu powrót do domu. Trzeba jednak przyznać, że nie wszyscy wybrali tę drogę. Z naszego autokaru w Anglii zostało aż 9 osób. Cały wyjazd kosztował mnie 1400 zł. Teraz trzeba będzie zaciągnąć pas. Jak już jednak mówić, wcale nie żałuję, że pojechałem. Zresztą obczekałem sobie, że jeśli kiedyś pokonamy Anglików na Wembley, to na pewno przy tym będę.

notował RaV

Z HACZYKIEM W HERBIE

Dziś zakończenie Regulaminu Wędkarskich Zawodów Sportowych NTV w Kwizdyńcu.

E. Zawody podlodowe

1. Zawodnik otrzymuje 1 punkt za każdy gram złowionej ryby. Przy jednakowej ilości punktów o wyższej lokacie decyduje większa ilość złowionych ryb.

2. Lowimy jedną wędką za pomocą mormyski, blystki podlodowej lub wędki spławikowej.

3. Za zgłoszenie ryb niewymiarowych lub objętych okresem ochronnym zawodnik zostaje dyskwalifikowany.

4. Zabrania się potowu na żywe i martwe ryby oraz ich części.

5. Zawodnik obowiązany jest do zachowania szczególnej ostrożności na łodzi oraz do zachowania porządku na stawiku.

F. Zawody karpiove

1. Obowiązują ogólne zasady rozgrywania zawodów spławikowych (chyba że organizator postanowi inaczej), z wyjątkiem:

- dopuszcza się możliwość potowu na dwie wędkę,

- dopuszcza się metodę spławikową gruntową; można również łowić tymi metodami łącznie.

G. Sprawy sporne rozstrzygają organizatorzy.

Regulamin został zatwierdzony uchwałą Zarządu NTV w Kwizdyńcu w dniu 2 marca 1999 r.

Na prośbę wielu Czytelników „Haczyka” oraz z tego powodu, że w stosunku do opublikowanego w styczniu Kalendarza Imprez NTV na rok 1999 zostały duże zmiany, publikujemy go ponownie.

Szkoda, że do dziś nie udało mi się zbudować wspólnie z PZW jednego rocznego kalendarza wszystkich kwizdyńskich zawodów wędkarskich, o który prosili członkowie PZW na swym dorocznym zebraniu. Obiecuję, że jeżeli takowy powstanie, natychmiast go wydrukujemy. Na razie więc skorygowany Kalendarz NTV '99.

1. Zawody podlodowe - już się odbyły.

2. Liga Wędkarska NTV 1999

I spotkanie - 2 maja, godz. 6.00-11.00, jezioro Klasztorne

II spotkanie - 20 czerwca, godz. 5.00-10.00, jezioro Leśne

III spotkanie - 1 tura 3 lipca, godz. 16.00-20.00, 2 tura 4 lipca, godz. 5.00-9.00, jezioro Sarńskie

IV spotkanie - 29 sierpnia, godz. 6.00-11.00, jezioro Otoczyn

V spotkanie - 26 września, godz. 7.00-12.00, jezioro Klasztorne

3. Zawody spinningowe o Puchar Dyrektora KCSiR - 16 maja, godz. 6.00-10.00, jeziora Leśne i Klasztorne.

4. Spławikowe zawody wędkarskie z okazji Dni Kwizdyńca o Puchar Burmistrza Miasta - 13 czerwca, godz.

6.00-10.00, Przystań Batorego.

5. Zawody spławikowe z okazji Dnia Dziecka o Puchar Prezesa NTV Kwizdyńca - 1 czerwca, godz. 13.00-15.00, Przystań Batorego

6. Wakacyjna Liga Wędkarska NTV '99 dla dzieci - 6 i 12 lipca, 3, 17 i 31 sierpnia, wszystkie spotkania godz. 9.00-11.00, Przystań Batorego.

Liga jak zwykle będzie rozgrywana pod patronatem burmistrza Romana Bery.

7. Spławikowe zawody wędkarsko-kwizdyńskie o Puchar Starosty - 8 sierpnia, godz. 6.00-11.00, jezioro Klasztorne.

8. Zawody pod nazwą „Królewskie Łowienie '99” o tytuł Króla NTV 1999 - 12 września, godz. 6.00-10.00, jezioro Otoczyn.

9. Zawody pod nazwą „Jesiennie Łowy Drapieżnika - 10 października, godz. 7.00-11.00, jeziora Leśne i Klasztorne.

10. Zawody Miętuś '99 o Puchar im. Tadeusza Jaworowicza - 6 listopada, godz. 16.00-19.00, rzeka Wisła.

Wszystkim wędkarzom NTV, chcącym uczestniczyć w Lidze NTV, przypominam, że warunkiem uczestnictwa jest zgłoszenie trybosowej drużyny i wpłacenie skarbinkowy NTV lub zastępcy prezesa, Zdzisława Wiesiekierskiego, kwoty 100 zł. Termin zgłoszenia upływa 20 kwietnia. Zapraszam do udziału i gwarantuję wiele wędkarskich emocji.

Kalendarz brań: piątek - z rana dobre, wieczorem zmienne; sobota - cały dzień dość dobre; niedziela - z rana dobre, wieczorem zmienne; poniedziałek - z rana zmienne, wieczorem dobre; wtorek, środa - z rana zmienne, wieczorem dobre; czwartek - z rana zmienne, wieczorem dość dobre.

Zbigniew Sitko

piłka nożna

Gdyby nie Wielgus

Kolejną porażką w rozgrywkach IV ligi zanotowali piłkarze kwizdyńskiego Rodła. Tym razem na własnym boisku nie sprostał malborskiej Pomezanii i przegrali 1:3 (1:2). Bramki: Krzyżanowski (7) - dla Rodła; Jakubczyk (18 i 21), Kozłowski (50) - dla Pomezanii. Rodło: Wielgus - Jankowski, Wołński, Świokło, Rutkowski - Truszkowski (75 Kwintera), Krzyżanowski, Karandziej (40 Suszyński), Domański - Cybowski (70 Konopski), Borowski, Pomezania: Świderski - Mazurek, Budziowski, Opaliński, Nowakowski (64 Wilczewski) - Honory, Jakubczyk (75 Laskarzewski), Cicherski - Juszczak (60 Osial), Kozłowski, Prucheniński. Żółte kartki: Świokło (Rodło), Nowakowski, Honory (Pomezania). Czerwone kartki: Świokło, Borowski (Rodło).

Kiedyś mecze z Pomezanią przyciągały tłumy kibiców. W sobotnie popołudnie na frekwencję również nie można było narzekać. Niestety trybuny w większości wypełniły kibice z Malborka. W 7 minucie przegrali oni oszycie z zderzenia. Piłkarze Rodła wrzucili piłkę na pole karne, tam umiejącie zastawił się Kuba Borowski, a do piłki dopadł Krzyżanowski i płaskim strzałem pokonał Świderskiego. Ta bramka wyraźnie wybiła z rytmu malborekowskich, którzy przez kilka minut mieli problemy ze skonstruowaniem składnej akcji. Z czasem jednak zaczęło się znaczyć ich wyraźna przewaga. W 18 minucie Wielgus napierzył odblaskiem na strzał Jakubczyka, jednak dobitkę przepuścił już do siatki i Pomezania wyrównała. 3 minuty później było już 2:1 dla gości. Jakubczyk znów znalazł się sam przed bramkarzem Rodła, minął go i skierował piłkę do pustej bramki. Po przerwie przewaga malborekowskich była jeszcze wyraźniejsza. W 50 minucie po nieudanej palisadzie ofensywnej Kozłowski znalazł się sam na polowie Rodła. Przebiegł z piłką 30 metrów i pewnie pokonał Wielgusa. Kilka minut później w podobnej sytuacji Świokło faulował na linii pola karnego Pruchenińskiego i oszycie został ukarany czerwonym kartką. Kwizdyński czesto zresztą oczekali się do brutalnej gry. W 66 minucie Wołński bez piłki uderzył ledwego z zawodników Pomezanii. Sędzia jednak niczego nie zauważył i obyło się bez konsekwencji. Jednak kilka minut później sędzia był już bardzo blisko sytuacji, gdy Borowski brutalnie faulował zawodnika gości i Rodło musiało okazywać mecz w dziewiątkę. Ostatnie piętnaście minut to prawdziwe obłęzenie bramki Wielgusa. Często aż sześciu piłkarzy z Malborka było w pola karnym Rodła. Na szczęście nasza bramkarz był tego dnia najlepszym zawodnikiem na boisku i do pogromu nie doszło. Wielgus bronił w nieprawdopodobnych sytuacjach, a co najważniejsze często sprzątał nam szczęście. Sędzia nie uznał aż trzech bramek zdobytych przez Pomezanię. We wszystkich sytuacjach goście byli na spalonym. Pozostałe wyniki: Powiśle Dzierzgoń - Jurand Lasowice 1:0, Zawisza Bydgoszcz - Promień Kowalewo 1:2, Unia Janikowo - Olimpia Grudziądz 3:1, Chojniczanka Chojnice - Brda Bydgoszcz 1:1, Wda Świecie - Polonia Elbląg 2:0, Kaszelań Papowo - Czarni Nakło 2:0, Pomocnik Kijewo - Legia Chelmża 0:1.

- | | |
|--------------------------|--------------------------|
| 1. Kaszelań 39 40-16 | 9. Wda 25 20-22 |
| 2. Pomezania 38 36-16 | 10. Brda 24 29-38 |
| 3. Legia 34 37-20 | 11. Pomocnik 23 28-33 |
| 4. Zawisza 34 31-15 | 12. Powiśle 22 25-31 |
| 5. Unia 33 40-23 | 13. Promień 21 32-38 |
| 6. Polonia 32 30-22 | 14. Jurand 18 14-29 |
| 7. Chojniczanka 28 39-25 | 15. Rudno 12 23-69 |
| 8. Czarni 27 25-28 | 16. Olimpia 10 19-43 RaV |

R E K L A M A

TECHTRONIK

JEDYNY W KWIZDYŃCU AUTORYZOWANY PRZEDSTAWICIEL

CYFRA + **CANAL +**

NAJNIŻSZE CENY SPRZĘTU RTV:

DAEWOO **SONY**

KOMPUTERY

OPTIMUS Bestseller

Przykładowa konfiguracja:

Bestseller New Celeron 300A 1849,-

CPU Celeron 300 A, płyta PC 100 7200 BXPro 1100 Mhz +dźwięk, grafika ATI AGR 2MB, 32 RAM, HDD 3.2 GB Sarnung, CD 32x, obudowa BAT, mysz, klawiatura, W 98 oraz UNHELP BASIC.

Bestseller New Celeron C 300A 1899,-

Celeron 300 A, płyta Moxi EX 4 MB ATI, karta grafiki 4MB na płycie, obudowa ATX, pozostałe jak wyżej.

KWIZDYŃCZYN, UL. TARGOWA 11 A, TEL. (055) 279 72 85

FIRMA HANDLOWO-USŁUGOWO-BUDOWLANA

DULSKI

OKNA PCV

DRZWI

PODŁOGA SZWEDZKA

PRACE REMONTOWE

TRANSPORT

62-500 Kwizdyn, ul. Grudziądzka 23

tel./fax 055 279 58 67

Pracujący 055 278 27 90

Dni otwarte prywatnych przedszkoli kwizdyńskich

10 kwietnia 99 r.

Prywatne Przedszkole "Chatka Puchatka" ul. Kochanowskiego 34

17 kwietnia 99 r.

Prywatne Przedszkole dwujęzyczne polsko - angielskie im. Janusza Korczaka, ul. Grunwaldzka 4

24 kwietnia 99 r.

Prywatne Przedszkole Nr 6 im. "Radość" ul. Willowa 15

Serdecznie zapraszamy wszystkich zainteresowanych rodziców wraz z dziećmi w godz. od 11.00 do 15.00.

INFORMATORKWIDZYŃSKI

DIŻURY APTEK

- 8.04. - apteka „Pod Złotą Wagą”, ul. Kopernika 17/19
- 9.04. - apteka „Medica”, ul. Słazicka 22
- 10.04. - apteka „Eskulap”, ul. Kamienna 11 F
- 11.04. - apteka „Centralna”, ul. Chopina 6
- 12.04. - apteka „Nowa”, ul. Chopina 9
- 13.04. - apteka „Cefarm”, ul. Korczaka 10 b
- 14.04. - apteka „Melisa”, ul. Słowackiego 16

LECZNICE DLA ZWIERZĄT

Rejonowy Oddział Weterynaryjny, Weterynaryjna Inspekcja Sanitarna, Kwidzyn ul. Warszawska 112, telefon 279 31-62.
Lecznice dla zwierząt: ul. Warszawska 112, tel. 279 38-61, czynna w godz. 9.00-16.30 i 19.00-20.00, w niedziele święta 11.00-14.00 ul. Mickiewicza 1 - czynna 16.30-19.00, w soboty 9.00-11.00 (również wizyty domowe) Gabinet weterynaryjny - ul. 15 Sierpnia 5 C - czynny: poniedziałek-piątek 17.00-18.00

BIBLIOTEKI GMINNE

Mareza ul. Długa 25; tel. 279 32 22; wtorek, czwartek, piątek 10.00-16.30 sobota 8.00-13.00
Janowo - poniedziałek, wtorek, czwartek, piątek 10.00-17.00 w poniedziałki i środy nieczynna
Korzeniewo - wtorek, piątek 10.00-16.00, czwartek 11.00-17.00, sobota 10.00-15.00
Rakowiec, tel. 275 11 85; wtorek, czwartek, piątek 10.00-16.30 sobota 8.00-13.00

BIBLIOTEKI MIEJSKIE

Biblioteka Publiczna, ul. Piłsudskiego 21 Wypożyczalnia dla dorosłych czynna: poniedziałek, wtorek, czwartek, piątek - 11.00 - 18.00, sobota - 11.00 - 15.00 Czynna dla dorosłych czynna: poniedziałek, wtorek, czwartek, piątek - 11.00 - 18.00, sobota - 11.00 - 15.00 Placówka w budynku pływalni przy ul. Słowackiego 19. poniedziałek, wtorek, czwartek, piątek 11.00 - 18.00, sobota 11.00 - 15.00 pierwsza sobota każdego miesiąca 11.00 - 15.00 Wypożyczalnia dla dzieci Czynna dla dzieci poniedziałek, wtorek, czwartek, piątek 11.00 - 18.00, sobota 11.00 - 15.00 pierwsza sobota miesiąca 8.00 - 20.00

PKP ODJAZDY

TORUN 6.37; 10.06(1); 14.30; 15.58; 19.01
GRUDZIĄDZ 6.37; 10.06(1); 12.15 pon.-pt; 14.30; 15.58; 19.01; 22.26; 23.15 - oprócz sobót i niedzieli
MALBORK 5.35; pon.-sob 6.43; 8.31; 13.55; pon.-pt; 15.20; 17.07; 19.49; 21.25
PRABUTY 5.07; 6.32; 14.20; 16.53; 19.05 - nie kursuje 25.12 i 26.12

PKP PRZYJAZDY

TORUN 8.30; 14.49; 17.06; 19.49; 21.25
GRUDZIĄDZ 4.51(1); 5.34 pon.-pt; 6.29; 7.25 (pon.-pt); 8.30; 15.19; 17.06(1); 19.49; 21.25
MALBORK 6.36; 7.41 (pon.-pt); 10.05(1); 14.29; 15.56; 19.01; 20.17; 23.24 - oprócz sobót
PRABUTY 6.20(1); 7.52; 16.41; 18.51; 22.19 - nie kursuje 25.12 i 26.12

PKS ODJAZDY

GDANSK 6.00; 12.45
MALBORK 6.00; 8.00; 9.35(kurs przyspieszony); 10.50; 12.45; 14.10; 17.35(kurs przyspieszony) ELBLAG 8.00; 9.35(kurs przyspieszony); 17.35(kurs przyspieszony) PRABUTY 4.15; 6.30; 7.20; 8.30(dni rob.); 10.10; 11.20; 11.40; 12.20 (dni rob.); 13.45 (dni rob.); 14.00 (szkolny); 14.30; 15.30 (oprócz niedzieli); 19.30; 22.30 GRUDZIĄDZ 7.30 (dni rob.); 7.45(kurs przyspieszony); 8.30; 10.30; 16.20

CENTRUM KOMPUTEROWO-JĘZYKOWE

Czynna Centrum Komputerowo-Językowego jest otwarta od poniedziałku do soboty w godz. 8.00-20.00.
Pracownie komputerowe CKJ są dostępne dla dzieci i młodzieży uczących się w dniach poniedziałek - piątek godz. 8.00-20.00 (zajęcia zorganizowane), w soboty 8.00-20.00 (wstęp wolny, zapisy w szkołach).

Diżury Prezydium Rady Miejskiej w Kwidzynie

czwartek, w godz. 15.00 - 16.00
15 kwietnia
Wiesław Wosiak - zastępca przewodniczącego Rady Miejskiej

Diżury radnych Rady Miejskiej w Kwidzynie

środa, w godz. 15.00 - 16.00
14 kwietnia
Andrzej Rupieta

PROGRAM KINA

8, 9, 11 kwietnia „Patch Adams”, USA, od 1.15, godz. 17.30
8 kwietnia „Powódź” - godz. 20.00
9-11 kwietnia „Ulota nadzieja” - USA, od 1.15

NA DUŻYM EKRANIE

„Patch Adams”

Film Toma Shadyaca oparty jest na prawdziwej historii lekarza Patcha Adamsa, opisaną przez niego w autobiografii wydanej w 1993 r. Działalność Adamsa ciągle budzi

skrajne reakcje i opinie. Dla jednych jest on cudotwórcą, dla innych blaznem, odbierającym godność profesji lekarskiej. Przeciwnicy nie mogą mu wybaczyć, że jednym ze środków walki z zaburzeniami psychicznymi uży-

nit... śmiech. Filmowa opowieść o Adamsie zaczyna się od jego kłopotów podczas studiów w Medical College of Virginia. Otwarcie głosząc swoją „filozofię śmiechu”, bohater naraził się na ostrą krytykę ze

strony wykładowców i dezaprobatę w studenckim otoczeniu. Najbardziej przychylni wśród kolegów i koleżanek traktują go z pobłażliwą ironią, widząc w nim oryginalną utopię, który odwrócił się od rzeczywistości i nigdy lekarzem nie będzie. Jednak Adams, mimo przeszkód i sztyku, zdobywa dyplom Medical College of Virginia. Udać mu się stworzyć wyznaczoną własną klinikę, w której nie negują tego, co w medycynie sprawdzono i niepodważalnie, próbuje poswojemu leczyć duszę.

rabowi wszystko, by przywrócić jej jedyną córkę wiarę w siebie. „Ulota nadzieja” to współczesny komediodramat obyczajowy, w którym pobrzmiewają echa „Sprawy Kramerów” i „Czuchliwych”.

Pytanie: Jaką uczynił ukończył tytułowy bohater filmu „Patch Adams”?
Wśród osób, które w czwartek w godzinach od 14.00 do 14.30 zadowolony do redakcji (tel. 279 30 59) i prawidłowo odpowiedział na pytanie, rozdaliśmy trzy bilety do kina.

„Ulota nadzieja”

Podczas nadawanego na żywo telewizyjnego talk show Birdee Pruitt (Sandra Bullock) dowiaduje się, że ma Bill (Michael Pare) od dawna zdradzając ją na jej przysięgi, Connie (Rosanna Arquette) Upokorzona Birdee zabiera kilkuletnią córkę i wraca do rodzinnego miasteczka na prowincji. Zamieszkuje w domu matki, któ-

Uwaga krzyżowkowicze!
Rozwiązanie krzyżówki nr 53: „Gdy nurolog w progi, to stary w nogi” Nagrodę wylosowała pani Teresa Zdanowicz z Kwidzyna. Rozwiązanie krzyżówki nr 199: „Głos wydoła z daleka jest słodki” Nagrodę wylosowała pani Ewa Pożniak z Czarnego Łęka. Rozwiązanie krzyżówki nr 299: „Bieda domowi buduje” Nagrodę wylosowała pani Lucja Rutka z Olszany. Zapraszamy do redakcji pod adresem: Kwidzyn, ul. Polna 20, tel. 279 1666

UWAGA!
NOVA. DEWELOPMENT
Przy zakupie boazerii panelowej zestaw do montażu za darmo
Oferta ważna tylko do 10 kwietnia
NAJNIŻSZE CENY PANELI ŚCIENNYCH
Oferujemy również najwyższej jakości podłogi panelowe w supercenach, a także: listwy, kantówki, deski, płyty, farby, kleje.
Zadzwoń - Sprawdź - Warto!
Kwidzyn, ul. Polna 20 279 1666

Krzyżówka z Odzież i galanteria ze SKÓRY
NOWA KOLEKCJA WIOSENNA Duo
Kwidzyn, ul. Targowa 11a, tel. 279 72 65
SPONSOR NAGRODY W DZISIEJSZEJ KRZYŻÓWCE

MATKA KALUGI	WIEKA PI NIE CZECH ARRAS	DOBRO WIE TYNY	K	OPRAWKA PRÓD KAMENNY MI KOPICE	PEŁNIZNO ZĘBÓ	ZIÓB	S	DUZA ROŚC	WIE SANTAR	G
N	E	G	E	T	A	R	I	A	N	I
JAROSZ	R	O	Z	E	T	A	T	O	R	A
H	F	B	E	L	K	S	P	U	L	P
STRIG	S	E	R	E	N	A	D	O	N	S
PIES MŁODZKA	A	L	A	H	A	A	S	T	A	T
NIE ZAD RZEWONE MIEJECZE WLESE	ILMOWY ROKNA-NIK	ŚWIETLI 21.14	WIELKI DOM	FLUDRO-WIEC MODLACA NIE POSTA	DUWA BUZA	ROZKAI NAWODNA ŁAMC CHODU				
J	A	N	C	Z	A	R	K	A	S	A
ZONIEKZ TURCZ-KOZI PRICHOTY	LUDOWY TANCER PRUBIKKA	TRONEX	KORNEKA DRUKU	GENE-WY OBRAZ	STAB MEL	WIEK				
POMIAR DLA KARMIA LACZY METALE	PORTUL GALBIER WINO	STACIO-SRECECZKI-ŁYDŁO	PURELA NA MORALISIA	CEWNY POLKIAN HOSBU	POPIRANA RABU	WESO MESA				
ŚRODKI DZIEMKA	ŚWIETLI JE 28 W									
PEKAR-ROBI PRZECHODY										

TRZYMIENNY OBIĘCIE
RITZ
PLUSZ FLOK ŻAKARD
ARTYKUŁY TAPICERSKIE
Kwidzyn, ul. Kopernika 25a, 279 59 18
CENTRUM HANDLOWE „JAMNIK”

HOROSKOP

Beren (21 marca - 19 kwietnia)
W marcu szczególnie dużo nadejdzie wiadomości. Czas dla ludzi zaangażowanych, aktywnych, którym nie wystarczy jedno wypracowanie, a chcą przetrwać. Najlepsze notowania dla osób urodzonych w drugiej dekadzie. Zmiana znaków, ale nieprzejawia się, ponieważ nie rozumiemy, czy długo, wyciągając i kłopotliwie, czy krótko, szybko i przyjemnie.

Waga (23 października - 21 listopada)
Najbardziej obiecujący miesiąc w tym roku. Wiele zaszło będzie do tego jak wykorzystanie kontaktów i sukcesy. Podkreślone. Pamiętajcie, że czasem należy skorzystać z dobrej rady, a nie tylko kierować się własnym zdaniem. Forma krytyczna będzie Waszym sprzymierzeńcem. Będzie dobrym trybem.

Skorpion (23 października - 21 listopada)
Najbardziej obiecujący miesiąc w tym roku. Wiele zaszło będzie do tego jak wykorzystanie kontaktów i sukcesy. Podkreślone. Pamiętajcie, że czasem należy skorzystać z dobrej rady, a nie tylko kierować się własnym zdaniem. Forma krytyczna będzie Waszym sprzymierzeńcem. Będzie dobrym trybem.

Strzelec (22 listopada - 19 grudnia)
Najbardziej obiecujący miesiąc w tym roku. Wiele zaszło będzie do tego jak wykorzystanie kontaktów i sukcesy. Podkreślone. Pamiętajcie, że czasem należy skorzystać z dobrej rady, a nie tylko kierować się własnym zdaniem. Forma krytyczna będzie Waszym sprzymierzeńcem. Będzie dobrym trybem.

Rak (22 czerwca - 22 lipca)
Najbardziej obiecujący miesiąc w tym roku. Wiele zaszło będzie do tego jak wykorzystanie kontaktów i sukcesy. Podkreślone. Pamiętajcie, że czasem należy skorzystać z dobrej rady, a nie tylko kierować się własnym zdaniem. Forma krytyczna będzie Waszym sprzymierzeńcem. Będzie dobrym trybem.

Lew (23 lipca - 22 sierpnia)
W marcu szczególnie dużo nadejdzie wiadomości. Czas dla ludzi zaangażowanych, aktywnych, którym nie wystarczy jedno wypracowanie, a chcą przetrwać. Najlepsze notowania dla osób urodzonych w drugiej dekadzie. Zmiana znaków, ale nieprzejawia się, ponieważ nie rozumiemy, czy długo, wyciągając i kłopotliwie, czy krótko, szybko i przyjemnie.

Panna (23 sierpnia - 22 września)
W marcu szczególnie dużo nadejdzie wiadomości. Czas dla ludzi zaangażowanych, aktywnych, którym nie wystarczy jedno wypracowanie, a chcą przetrwać. Najlepsze notowania dla osób urodzonych w drugiej dekadzie. Zmiana znaków, ale nieprzejawia się, ponieważ nie rozumiemy, czy długo, wyciągając i kłopotliwie, czy krótko, szybko i przyjemnie.

Ryby (19 lutego - 20 marca)
Najbardziej obiecujący miesiąc w tym roku. Wiele zaszło będzie do tego jak wykorzystanie kontaktów i sukcesy. Podkreślone. Pamiętajcie, że czasem należy skorzystać z dobrej rady, a nie tylko kierować się własnym zdaniem. Forma krytyczna będzie Waszym sprzymierzeńcem. Będzie dobrym trybem.

WYDAWNICTWO POMORSKIE

Redaguje zespół redaktor naczelny - **Katarzyna Kaczmarska** - Przybylska zastępca redaktora naczelnego - **Jacek Kuczkowski**, Anna Iwczak, Anna Pyka, Jerzy Grobowski, Zbigniew Białkowski, Zdzisław Sikora, Przemysław Bartosik, Rada Cyfrowa, Beata Kamińska, Miłok - Redaktor: **Hertwicki, sekretarz redakcji - Halina Szygłowska**, kierownik biura reklamowego - **Maciej Przybylski**, Adres redakcji: 62-500 Kwidzyn, ul. Bratstwa Narodów 46, I piętro, tel./fax 279 40-63, 279 40-65, 279-23-64, tel./fax 279-40-63. Ogłoszenia drobne - przyjmujemy biuro ogłoszeń drobnych: 62-500 Kwidzyn, ul. Bratstwa Narodów 46, I piętro, tel./fax 279 40-63. Reklamę przyjmuje biuro reklam tel. 279-23-64, tel./fax 279-40-63. Redakcja tel. 279-30-59. Redakcja i biuro czynne od poniedziałku do piątku w godz. od 8.00 do 16.00. Redakcja zastrzega sobie prawo skrócenia i opóźnienia materiałów nadesłanych i nie zamówionych. **ANONIM WYŻYCIAMY DO KOŃCA**, za treści, opinie, uwagi, redakcja nie odpowiada. Prenumeratę dla zakładowych i instytucji przyjmują jednostki kopiradowe. Informacje bezpłatna infolinia tel. 0 800 150 0 47

KURIER kwidzyński

DZIENNIK POMORSKI

ISSN 1232 - 3713

Regionalne Pismo Ziem Północnych

Nr 14 (312) POMORSKIE • POMORSKO-KUJAWSKIE • WARMIŃSKO-MAZURSKIE 8.04.1999 r.

Kupcy bez kapitału

Kolejna inicjatywa wybrzeżowych kupców zmierzających do ochrony przynajmniej części rynku przed obcym kapitałem - budowa centrum handlowego w Gdańsku Wrzeszczu - prawdopodobnie nie zostanie realizowana. Powodem jest brak kapitału (pomimo zainkasowania ze strony słynnego polskiego boksera zawodowego - Dariusza Michalczewskiego).

Spółka Kupcy Gdańscy, będąca właścicielem jednej z najbardziej atrakcyjnych działek handlowych w Trójmieście, planowała tam budowę kompleksu wielobranżowego o powierzchni 70 m kw., którego koszt oszacowano na 300 mln zł. Ewentualny udziałowiec - niemiecka firma JVG zrezygnowała z udziału w inwestycji, uznając projekt za mało opłacalny.

Supermarket zamiast disco

Biorąc pod uwagę protesty mieszkańców, Centrostal zrezygnował z przekształcenia swoich nieruchomości w centrum Sopotu w lokal rozrywkowy. W zamian powstanie dwukondygnacyjny supermarket o powierzchni 3 tys. m kw. Jego otwarcie - jak przynajmniej zaplanowano - nastąpić ma jeszcze u progu tego lata.

Podwodne na powierzchni

Za prawie 18 mln złotych Ryszard Jaros stał się właścicielem 80 proc. udziałów w jednym z najbardziej popularnych na Wybrzeżu (brawurowe akcje nurków i realizacja wielu trudnych zadań podwodnych), gdańskim Przedsiębiorstwie Robót Czerpal-

nych i Podwodnych. Tym samym zakończyły się spory wokół prywatyzacji firmy. R. Jaros zobowiązał się w ciągu 3 lat podwyższyć kapitał zakładowy spółki o 3 mln zł i utrzymać przez ten czas stan zatrudnienia na obecnym poziomie.

Pierwszy wantowy na Martwej Wiśle

Wielu mieszkańców Wybrzeża i Pomorza bardzo chętnie korzysta latem z plaży na gdańskich Stogach. Dotychczas dojazd na nią był utrudniony z powodu zdekaptalizowanej infrastruktury drogowej. Wkrótce jednak powinno się to zmienić, gdyż władze miasta zdecydowały o budowie mostu wantowego na Martwej Wiśle. Przedsięwzięcie to - finansowane w połowie z kredytu Banku Światowego - będzie realizowane od lipca br. do października roku 2001. Inwestycja generalnie usprawni komunikację na trasie Port Północny - reszta kraju. Będzie to ponadto pierwszy most wantowy w Polsce i jeden z najdłuższych w całej Europie.

Coraz więcej trójmiejskich przedsiębiorstw, z których coraz częściej biorą też przykład przedsiębiorcy z tzw. terenu, zaskakuje swoich klientów nie tylko wnętrzami biur na najlepszym europejskim poziomie, ale także europejskim zachowaniem się personelu. W gdańskim Instytucie Badań nad Gospodarką Rynkową twierdzą, że już niemal w co piątą dużej prywatnej firmie pracownicy zostali formalnie zobowiązani do utrzymywania na twarzach profesjonalnego ... uśmiechu.

OD UCHA DO UCHA



Gdański Oddział Państwowej Inspekcji Pracy przyjął już kilkanaście skarg (wszystkie, póki co, uznano za bezzasadne), że pracodawcy rzekomo zbyt obsesowo i rygorystycznie wymagają od swoich pracowników nieustannego entuzjazmu, objawów zadowolenia i radości na twarzy.

Podstawy takie - jak tłumaczą kadrowcy i szefowie - mają budować miłą atmosferę pracy, mobilizować i wpływać na pozytywny wizerunek firmy. W rzeczywistości - jak twierdzą pracownicy i skłaniają się już ku temu niektórzy psycholodzy - jest źródłem stresów, nerwicy i depresji.

Zdaniem ekspertów PIP, pro-

blem ten pojawił się wraz z pierwszymi, dużymi firmami amerykańskimi na naszym rynku. Po dwóch, trzech latach do gabinetów psychologów trafił pierwszy pacjent - najczęściej młodzi ludzie z dużymi ambicjami i - niestety - nieco mniejszą odpornością psychiczną.

cd. na str. 6

Pada ostatnia przedzalnia ?

29 marca 1999 roku odbyło się spotkanie władz miasta Malborka z pełnomocnikiem syndyka masy upadłościowej Zygmuntem Farugą oraz prezesem Makop-Matbud Robertem Olewniczakiem na temat przyszłości produkcji ostatniej polskiej przedzalni z Malborka. Prezes Mako Matbud (generalny dystrybutor wyrobów dawnego ZPL Makop) przedstawił propozycję dzierżawy maszyn i hal produkcyjnych, czyniąc jej warunkiem radykalne obniżenie bardzo wysokich podatków od nieruchomości i gruntów, jakie miasto nałożyło na zakład.

cd. na str. 2

PPHU MAFRA
Wysoka jakość za rozsądną cenę

**OKNA, DRZWI
i FASADY
z PCV i ALUMINIUM
w systemie SCHÜCO**
Produkcja - sprzedaż
montaż

Zakład produkcyjny: KOŃCZEWICE
tel. (055) 271-13-22

Sprzedaż:
Tczew, ul. Jarosława Dąbrowskiego 18
tel./fax (058) 532-20-45
Elbląg, ul. 12 Lutego 23
tel./fax (055) 232 72 00

POSZUKUJEMY PRZEDSTAWICIELI HANDLOWYCH



PROWADZISZ FIRME?!
CHCESZ WYMIENIĆ OBECNY SAMOCHÓD NA NOWY?!
ZOSTAWIAJĄC SWÓJ DOTYCHCZASOWY MOŻESZ MIEĆ NOWY
LEASING - MINIMUM FORMALNOŚCI, MAKSYMUM SATYSFAKCJI

CARCADE

GDĄŃSK 305 83 02, GDYNIA 699 02 56, ELBLĄG 234 46 39

**SZYBKO I SKUTECZNIE
UZYSKASZ ŚWIADECTWO
SZKOŁY ŚREDNIEJ**

**KURS EKSTERNISTYCZNY
2 SEMESTRY**

Gdańsk	302 98 88
Reda	678 35 29
Tczew	531 55 16
Kościerzyna	686 35 89
Szlum	277 22 46 po 14.00

29/31

29/71

Do najczęstszych obecnie „aptekarskich” wątpliwości klientów należy kwestia, czy samo zaliczenie do jednej z grup inwalidztwa upoważnia do skorzystania z ulgi na zakup leków.

ULGA NA LEKI



Zasady korzystania z ulgi na zakup leków (jednej z form ulgi rehabilitacyjnej) reguluje § 8 rozporządzenia ministra finansów. W myśl tego przepisu:

- za wydatki poniesione na cele rehabilitacyjne przez podatnika będącego osobą niepełnosprawną lub podatnika, na którego utrzymaniu są osoby niepełnosprawne, uważa się wydatki m.in. na leki - w wysokości stanowiącej nadwyżkę pomiędzy faktycznie poniesionymi wydatkami w danym miesiącu, a kwotą odpowiadającą 20 proc. najniższego wynagrodzenia pracowników, określonego w odrębnych przepisach, za grudzień roku poprzedzającego rok podatkowy (obecnie jest to 90 zł), jeśli lekarz

specjalista stwierdzi, że osoba niepełnosprawna powinna stosować określone leki (stałe lub czasowo),

- wydatek na cele rehabilitacyjne podlega odliczeniu od dochodu, jeżeli nie był finansowany ze środków zakładowego funduszu rehabilitacji osób niepełnosprawnych lub Państwowego Funduszu Rehabilitacji Osób Niepełnosprawnych, albo nie zostały zwrócone podatnikowi w jakiegokolwiek innej formie. W przypadku, gdy wydatki były częściowo finansowane z tych funduszy, odlicza się różnicę pomiędzy poniesionymi wydatkami, a kwotą sfinansowaną z zakładowego albo Państwowego Funduszu Rehabilitacji lub zwróconą z jakiegokolwiek środków,

- podstawą do odliczenia wy-

datków poniesionych na cele rehabilitacyjne jest posiadanie dowodu poniesienia tych wydatków, - warunkiem odliczenia jest posiadanie przez osobę, której dotyczy wydatek:

1. orzeczenia o zakwalifikowaniu przez organy orzekające do jednego z trzech stopni niepełnosprawności, określonych w odrębnych przepisach, lub
2. decyzji przyznającej rentę z tytułu całkowitej lub częściowej niezdolności do pracy albo rentę szkoleniową, albo
3. orzeczenia o rodzaju stopnia niepełnosprawności osoby, która nie ukończyła 16. roku życia, wydanego na podstawie odrębnych przepisów.

Jak wynika z tego przepisu, nie wystarczy być inwalidą III grupy z ogólnego stanu zdrowia, by móc skorzystać z tej formy ulgi podatkowej. Trzeba także spełnić pozostałe warunki omówione wcześniej, m.in. posiadać orzeczenie o zakwalifikowaniu do jednego z trzech stopni niepełnosprawności. (INFOR)

Podstawa prawna: § 8 rozporządzenia ministra finansów z 24 marca 1995 roku w sprawie wykonania niektórych przepisów ustawy o podatku dochodowym od osób fizycznych (Dz. U. Nr 35, poz. 173 z późn. zm.).

Pamiętać o dokumentach!

Minęły czasy, gdy zakłady pracy, jeżeli nawet zmieniały nazwy, to z reguły zachowywały ciągłość właścicielską, a dokumenty pracowników pozostawały nie zmienione w tym samym dziale personalnym. Dziś nie tylko zmieniają właścicieli, którzy nie zawsze dbają o dokumentację z lat ubiegłych, ale po prostu upadają i - pomimo obowiązujących przepisów - dochodzi niekiedy do zniszczenia lub zagubienia „papierków” potwierdzających dane o zatrudnieniu i płacach pracowników.

Od stycznia tego roku każdy ubezpieczony ma założone w ZUS indywidualne konto, na którym zapisywane są wpływające, bądź należne składki emerytalne. Aby nie przepały składki dotychczas wypłacane, każdy będzie miał też naliczony kapitał początkowy, będący hipotetyczną emeryturą, obliczoną według zasad obowiązujących przed reformą 1948 roku.

Kapitał początkowy obliczony będzie na podstawie informacji o średnim wynagrodzeniu osoby ubezpieczonej z kolejnych 10 lat przypadających po 1980 roku, lub z dwudziestu lat - wybranych z całego okresu zatrudnienia. Oczywiście, korzystniej jest wybrać wariant dający wyższą kwotę, pod warunkiem, że od nasyższych zarobków płacone były składki na ZUS.

Teoretycznie, pracownik powinien za każdym razem, gdy zmienia pracę pamiętać o wzięciu świadectwa pracy, zaświadczenia o wysokości zarobków, lub odpowiednim wpisem do księżeczki ubezpieczeniowej. Nie wszyscy jednak o tym pamiętali.

ZUS na obliczenie kapitału początkowego ma pięć lat, do końca 2003 roku.

Najłatwiej uzyskać mogą potrzebne dokumenty osoby, które przestały pracować w firmie nadal istniejącej. Przepisy wymagają - jak podaje „Rzeczpospolita” - przechowywania akt osobowych i pracowniczych przez 50 lat. Nie powinno więc być problemów z dostępem do nich. Jeżeli zlikwidowana była mała firma, zatrudniająca do 20 osób, raporty o wysokości wpłaconych składek ubezpieczeniowych powinny być w oddziałach ZUS. Nie zawsze jednak w takich firmach płacono składki od rzeczywistych zarobków. Dokumenty dawnych parobczyków zakładów, obecnie będących spółkami prawa cywilnego lub handlowego, powinny znajdować się w firmach, które stały się sukcesorami. Dokumenty firm likwidowanych powinny być w organach założycielskich (wojewoda, minister). Dokumenty archiwalne zlikwidowanych spółdzielni powinny trafić do związku rewizyjnego lub Krajowej Rady Spółdzielni. W zlikwidowanych spółkach dokumenty powinien zabezpieczyć likwidator; dane o nim z reguły są w rejestrach sądowych. Archiwa państwowe przejmują po likwidowanych przedsiębiorstwach tylko dokumenty kadry kierowniczej i niektórych pracowników.

Im wcześniej rozpoczniesz starania odnalezienia niezbędnych dokumentów, tym lepiej, gdyż doświadczenie wskazuje, że nieraz niełatwo jest do nich dobrać. A na przyszłość warto zawsze pamiętać o posiadaniu dokumentacji dotyczącej najważniejszych ofert dalszego życia. Nigdy nie wiadomo, kiedy może się przydać. (jac)

Banki pomogą w płaceniu

Każdy płatnik składek ma prawo zwrócić się do banku prowadzącego jego rachunek lub do każdego innego na terenie kraju z żądaniem wykonania zlecenia płatniczego na rzecz ZUS. W Głównym Oddziale Walutowo-Dewizowym NBP w Warszawie. Zobowiązanie z tytułu składek mogą być regulowane wyłącznie przy użyciu jednego precyzyjnie opracowanego dokumentu bankowego.

W NBP zostały wydzielone trzy odpowiednie rachunki:

- 1010102326-139-51 - należności z tytułu składek na ubezpieczenie społeczne
- 1010102326-139-52 - należności z tytułu składek na ubezpieczenie zdrowotne,
- 1010102326-139-53 - należności z tytułu składek na Fundusz Pracy oraz Fundusz Gwarantowanych Świadczeń Pracowniczych (UWAGA! W pierwszym półroczu br. składki na FDOŚP nie płacimy, została ona zawieszona). Płatnicy będą praktycznie tylko dopisywać w odpowiednim miejscu formularza dokumentu płatniczego dwie ostatnie cyfry - zależnie oczywiście od tytułu składki. Terminy płatności składek:

1. Do 12 dnia następnego miesiąca - osoby fizyczne płacące składki wyłącznie za siebie;
2. Do 8 dnia następnego miesiąca - jednostki budżetowe, jednostki gospodarki pozabudżetowej w rozumieniu art. 14-17 ustawy z dnia 5 stycznia - Prawo budżetowe;
3. Do 15 dnia następnego miesiąca - pozostali płatnicy.

Pada ostatnia przedziałnia

cd. ze str.1

Kontynuowanie produkcji oznaczałoby uratowanie 140 miejsc pracy i stworzyło możliwość dalszego wzrostu zatrudnienia. Syndyk masy upadłościowej przychylił się do tego projektu. Tymczasem burmistrz Malborka uchylił się od natychmiastowej decyzji w tej sprawie w związku z czym syndyk rozpoczął działania w kierunku zamknięcia fabryki. Rozpoczęło się plombowanie magazynów i pomieszczeń gospodarczych.

Wychodzi na to, że miasto nie chce ustąpić pieniędzy (z dzierżawy), których i tak nie dostanie, jeżeli syndyk - co zapowiada - przeprowadzi szybką likwidację fabryki.

Cichy sprawca

Gdańscy chirurdzy coraz częściej muszą sobie radzić z przypadkami choroby określonej jako „cichy sprawca kalectwa”. Mowa o osteoporozie, której perfidia polega na tym, że nie przynosi żadnych objawów we wczesnym stadium. Dopiero kiedy dochodzi do pierwszego złamania, daje się stwierdzić, jak dalece uległa zniszczeniu tkanka kostna.

Wówczas jednak leczenie jest już bardzo trudne. Zwłaszcza że obecna wiedza medyczna na temat przyczyn utraty masy kostnej jest wciąż dalece niepełna. Wiadomo, że może zresztą być ich bardzo wiele. Nikt wszakże nie jest pewien, które są przyczynami bezpośrednimi, a które mogą tylko tworzyć warunki do powstawania i rozwoju osteoporozy. Lekarze uważają bowiem, że przyczyn choroby mogą być zarówno demograficzne i genetyczne (chorują częściej biali i szczupli); dietetyczne i środowiskowe

(niedobór wapnia, nadmierne palenie, picie alkoholu). Mogą być nimi również zaburzenia cyklu picinowego, gruczolów wydzielania pokarmowego i moczowego.

- Naukowcy oceniają, że na świecie aż u siedemdziesięciu milionów ludzi masa kostna jest tak nadwątlona, że nawet niewielki uraz może spowodować złamanie - mówi docent Stefan Sajdak z Instytutu Ginekologii i Położnictwa. - Ostatnie badania epidemiologiczne ujawniły, że na Wybrzeżu dwadzieścia pięć procent populacji powyżej pięćdziesiątego roku życia jest zagrożone złamaniami na podobnym tle.

Najczęstszą postacią choroby jest osteoporoza pomero-pauzalna.

- Utrata masy kostnej rozpoczyna się u kobiet w okresie okołomenopauzalnym, kiedy wytwarzanie estrogenów stopniowo się zmniejsza - mówi Stefan Sajdak.

cd. na str. 4

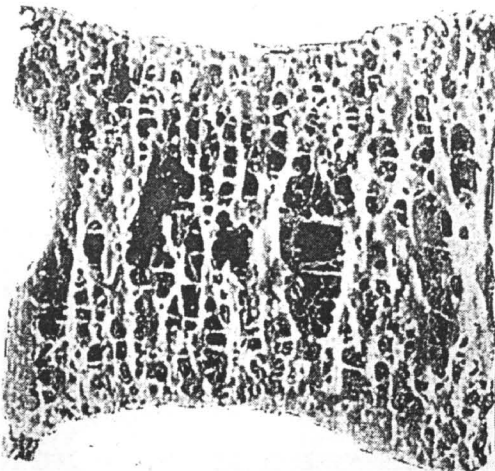

Struktura kości zaatakowanej przez osteoporozę przypomina rzadki pumek

Rodzinę tę znam już od paru lat: w zasadzie niczym nie różnią się od setek innych małżeństw, jakie spotykamy na ulicach naszych osiedli, jak Pomorze długie i szerokie. Nie ma znaczenia, że pochodzą akurat z Wejherowa. On i Ona, nie połączeni nigdy związkiem formalnym, jeszcze przed pięciu laty, żyli sobie całkiem niezłe i zanosilo się, że będzie coraz lepiej. Dwójka udanych dzieci i urządźć je ze smakiem. Dlaczego się nie spełniło?

CZEKANIE NA CUD

On po studiach - branża budowlana - inteligentny, chętnie doskonalący swoje umiejętności, miał niezłą pracę. Ona prawie po studiach, dbająca o dzieci (On też za maluchami świata nie widział), potrafiąca pięknie uszyć, dobrze ugotować, zrobić na rynku tanie zakupy.

Przed pięciu laty jeszcze trzymali się razem - wspólne święta, imieniny, urodziny, wyjazdy do rodziców. Jedyne, co wtedy nieco zgrzytało w ich związku, to to, że on często przygadywał jej, iż ma wybujałe ambicje i nie potrafi utrzymać w domu porządku. Ona jemu, że mało okrzesa-ny, nie potrafi ubrać dzieci tak, by części garderoby dobrze ze sobą „grały”. Wszystko jednak w formie żartobliwych uwag.

Wydawało się, że Ona nie jest o niego w ogóle zazdrosna. On natomiast w chwilach irytacji wypominał jej jakieś grzechy przeszłości.

Dzieci rosły. On pracował, Ona zajmowała się domem i szyciem dla rodziny oraz przyjaciół. Zmieniły się warunki społeczne - na przełomie „epok”. On stracił jedną pracę, miał trudności ze znalezieniem nowej. Kłótnie stawały się coraz ostrzejsze, coraz mniej przyjemne dla odwiedzających ich dom gości - nigdy nie ukrywali swoich konfliktów przed otoczeniem, wbrew zasadzie, że „własne brudy trzeba prać w czterech ścianach”. W sporach Ona coraz częściej była przez Niego określana mianem „k...”. Ona wprawdzie przy ludziach nie wyrażała się brzydko, jednak do

Niego stosunek miała coraz bardziej lekceważący. W stosunku do dzieci nadal jeszcze reprezentowali jednolity front wychowawczy.

Gdy On zaczął coraz częściej pić, głośniejsz trzaskały drzwi, czasami bywały wyważane. Ona, chcąc postawić na swoich, zaczęła wzywać na pomoc policję - zawsze wtedy, gdy On przychodził pijany, niezależnie od tego jak się zachowywał. Elementem jej walki stało się też podburzanie dzieci przeciwko pijanemu ojcu - wkrótce maluchy zaczęły używać w stosunku do Niego określenia „Pijacek”.

Ona coraz częściej wspomniała o alimentach (nie o rozwodzie, bo przecież nie byli małżeństwem) oraz o zmuszeniu Jego do leczenia odwykowego. Trudność była jedna - efekt terapii przeciwalkoholowej może być skuteczny tylko wtedy, gdy człowiek sam uzna ze skruczą, że jest alkohikiem i powinien się leczyć. Do tego Jemu było daleko - wołał przyznać, że to Ona jest wariatką, a On całkiem normalny. Był już moment w ich szarpaninie, gdy On zgodził się, że pojedzie na leczenie. Ona uwierzyła przez chwilę w powrót do normalności. Jak przyznała jednak z rozczarowaniem: „Nie wiedziałam, że wyleczony alkoholik to też alkoholik, tyle że nie pijący i że nawrót może nastąpić w każdym momencie życia, gdy On znowu nie wytrzyma”.

Szanse na ową normalność szybko się rozwiły. Dzieci po-



szły do szkoły - wzrosły wydatki. Ona nadal pracowała, a On pił coraz więcej. Ona wywalczyła dla dzieci alimenty z funduszu alimentacyjnego (grosze bo grosze, ale zawsze), do sądu trafiła sprawa o pozbawienie Jego praw rodzicielskich. Ona usiłowała bezskutecznie wymusić na Nim, aby wyprowadził się z domu. Jak twierdzi Ona, budowali go razem, ale On nie jest w nim zameldowany, papiery są na Nią.

cd. na str. 4

PRODUCENT CHEMII BUDOWLANEJ



OFERUJE:

- TYNKI AKRYLOWE I MINERALNE ● SYSTEMY DOCIEPLEŃ ● FARBY AKRYLOWE ●
- MASY SZPACHLOWE ● KLEJE DO GLAZURY ● FARBA SILIKONOWA „REVCO SIL” ●

83-132 MORZESZCZYN, ul. 22 Lipca 6, tel. (058) 536-28-03 do 05

29/25

VW BORA
już od
53.990 zł
1 DM=2,1 zł

Kulikowski
Autoryzowany Dealer Volkswagen

Gdynia, ul. Morska 314
salon, tel. 663-99-98
serwis, tel. 663-99-84

bezpłatny przegląd serwisowy

6-16 kwietnia 1999

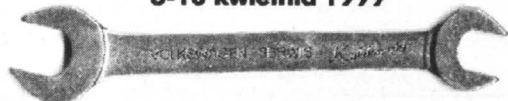

Zapraszamy wszystkich posiadaczy VW.

W zakończonych niedawno mistrzostwach Europy w sumo Polacy zajęli drużynowo II miejsce ustępując jedynie rewelacyjnym Niemcom. Mało kto wie, że obok takich zawodników jak Marek Garmulewicz, Jacek Jaracz i Marek Mariusz Rzeszewski, jednym z najznakomitszych polskich zapaśników w tej dyscyplinie jest kaszub z pochodzenia, Sławomir Luto - zdobywca kilku medali z wzmaganiami na Starym Kontynencie.

„SUMOICI” ZNAD WISŁY

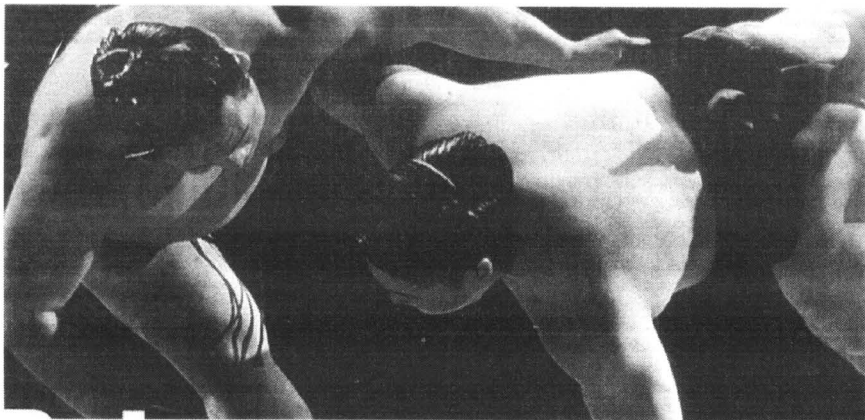

Sumo - ta japońska odmiana zapaśników do niedawna była u nas zupełnie nieznaną. Spopularyzowana została przez stację satelitarną Eurosport, transmitującą od czasu do czasu zmagania najlepszych zawodników świata.

Walki sumo znane już były na po-

czątku ósmego wieku. Ten rodzaj zapaśników uważany jest za narodowy sport Japończyków. Rywalizacja odbywała się w kole o średnicy ośmiu metrów i polegała na wypchnięciu przeciwnika poza matę lub przewróceniu go. Zapaśnicy mogą stosować rzuty, pchnięcia oraz uderzenia ciałem. Dlatego duże znaczenie

ma waga ciała. Mistrzowie sumo ważą niekiedy powyżej stu dwudziestu kilogramów.

Japończycy od dłuższego czasu starają się o włączenie sumo do programu igrzysk olimpijskich. Być może dopną swego, jeśli organizacja letniej olimpiady w 2008 roku przyznana zostanie Osace.

Cichy sprawca

cd. ze str. 3

Kobiety, które w większości należą do grupy podwyższonego ryzyka, już od młodych lat powinny stosować preparaty wapniowe i prowadzić zdrowy tryb życia.

Zmiana niewłaściwych nawyków powinna nastąpić jak najwcześniej, bowiem badania kliniczne potwierdziły, że kuracja rozpoczęta po trzydziestym roku życia nie prowadzi do przyrostu masy kostnej. Dlatego grubo wcześniej trzeba pomyśleć o odżywianiu się produktami bogatymi w wapń (jego dzienna dawka powinna wynosić około 1500 miligramów) oraz o zażywaniu ruchu - przestrzega docent Sajdak.

Specjaliści z kliniki Mayo w Stanach Zjednoczonych oceniają, że u kobiet po menopauzie leczenie zapobiegawcze (trwa pięć lat) może o połowę zmniejszyć częstotliwość złamań kości udowej. Utrata masy kostnej wstrzymuje także estrogenowa (hormonalna) terapia zastępcza, która zapobiega rozwojowi choroby. Alternatywą dla tej metody może być kalcitonina łososiowa w postaci... aerozolu do nosa „Miacalcic”. Jest on skuteczny zarówno w profilaktyce, jak leczeniu osteoporozy. Stosowanie aerozolu jest znacznie prostsze niż znane dotąd sposoby leczenia.

Preparat skutecznie zapobiega utracie masy kostnej. Pozwala też uniknąć wielu skomplikowanych złamań - szczególnie szyjki kości udowej oraz kręgow.

- Trudno jest odbudować utraconą tkankę kostną - mówi docent Stefan Sajdak - dlatego ważne jest, by pacjent zaakceptował swój stan i nauczył się z nim żyć. Trzeba zacząć zwracać uwagę, przykładowo, na sposób zginania i unoszenia tułowia, co pozwala uniknąć kolejnych złamań kręgow. Najogólniej, trzeba tak się dopasować do otoczenia, by zminimalizować szansę upadku. Może on bowiem oznaczać poważne kalectwo, a nawet - w konsekwencji - śmierć. (EJ)

Czekanie na cud

cd. ze str. 3

On jednak nie ma ochoty nigdzie się wyprowadzać, twierdzi, że dla dobra dzieci, które mają nierównowagę psychiczną matkę. Liczne interwencje policji prowadzą do tego, że On trafia albo do izby wytrzeźwień, albo za róg domu, po czym wraca do gniazda rodzinnego w jeszcze większą awanturę.

Kolejny rok szkolny zaczął się dla dzieciaków smutno. Awantury w domu przybierają już rozmiary katastrofy. Ostatnim Jego wyczynem rodzicielskim było uderzenie kilkulatniej córki tak mocno, że upadła i potoczyła się pod szafę w korytarzu. Jak twierdzi Ona, to podobno za to, że córka twardo opowiedziała się po stronie Krzysztofa - nowego partnera matki. Syn młodszy, więc niezdecydowany - raz jest za ojcem, innym znów razem za matką i jej nowym przyjacielem. Zdarza się, że dzieci wracając ze szkoły zastają drzwi do domu zamknięte - ojciec nie chce ich wpuścić do środka. Nie chce też zrzec się praw rodzicielskich.

Ona myśli o wynajęciu jakiegoś mieszkania... W jej oczach na przemian goszczą lzy i nadzieja na lepszą przyszłość. Czeką, że coś się jeszcze zdarzy, choć na razie nie wie, co to będzie.

P.

Statystyczne ryzyko wypadków w skali od 0 do 5

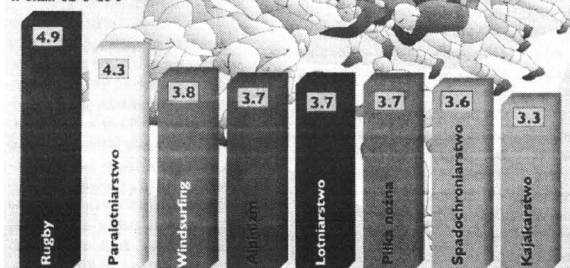

Najbardziej niebezpieczne sporty

Śladem naszych publikacji

Zasiłek gwarantowany i stały

W „Dzienniku Pomorskim” zamieściliśmy informację dotyczącą zasiłku gwarantowanego. W związku z tym nasza Czytelniczka, Zofia K., ze Stegny prosi o dokładne informacje na ten temat. Oto one:

Według istniejących przepisów zasiłek gwarantowany przysługuje osobie, która utraciła prawo do zasiłku dla bezrobotnego z powodu upływu okresu jego pobierania, a dochód rodziny nie przekracza ustanowionego kryterium dochodowego. Zasiłek ten może pobierać osoba, a która w dniu utraty prawa do zasiłku dla bezrobotnych samotnie wychowuje co najmniej jedno dziecko. Może go pobierać do dnia ukończenia przez dziecko szkoły podstawowej, ale nie dłużej niż do 15 roku życia dziecka. Maksymalny okres pobierania zasiłku gwarantowanego wynosi 36 miesięcy. Aby go otrzymać należy zgłosić się do Ośrodka Pomocy Społecznej w ciągu 30 dni od dnia otrzymania decyzji o utracie zasiłku z Powiatowego Urzędu Pracy.

Przez pierwsze 12 miesięcy pobierania zasiłku gwarantowanego jest on wypłacany w kwocie równej kryterium dochodowemu osoby samotnie gospodarującej. Do końca lutego wynosił on 351 zł. Przez kolejne 24 miesiące wypłacane jest 80 proc. tej kwoty. Dlatego czytelniczka otrzymuje tylko 280 zł.

Osobom, które pobierają zasiłek gwarantowany ośrodek pomocy opiera składkę na ubezpieczenie emerytalno-rentowe i zdrowotne. Zasiłek stały jest wypłacany w oparciu o zaświadczenie lekarskie, które uwzględnia cytowany zapis.

Zasiłek ten nie przysługuje, jeżeli osoba posiada uprawnienia do wcześniejszej emerytury przyznanej z uwagi na opiekę nad dzieckiem.

Podstawą do wydania wszelkich decyzji o świadczeniach z pomocy społecznej jest przeprowadzenie wywiadu środowiskowego w miejscu zamieszkania klienta, w oparciu o pełną dokumentację.

Wszelkich informacji są zobowiązani udzielać pracownicy ośrodków pomocy społecznej.

ASK

NATO w Elblągu

W Elblągu mieścić się będzie regionalny sztab wojskowy dla Warmii i Mazur. 16 Pomorska Dywizja Zmechanizowana z Elbląga oraz 15 Warmińska - Mazurska Dywizja Zmechanizowana z Olsztyna zostaną połączone w jedną, której struktury dostosowane będą do standardów NATO. Te dwie nowe struktury to wynik włączenia Polski do paktu północnoatlantyckiego. (mic)

Europowiat

Powiat kwidziński rozpocznie tworzenie specjalnych struktur związanych z integracją z krajami Unii Europejskiej. Powiat będzie mógł ubiegać się o środki finansowe z programów Unii. W grę wchodzi suma około 5 mln dolarów. Można je będzie przeznaczyć między innymi na budowę oczyszczalni ścieków lub wysypiska odpadów komunalnych. (mic)

Dłużej pozelegują

Zarząd Miasta Ostródy wystosował wniosek do Ministerstwa Ochrony Środowiska w sprawie przedłużenia sezonu żeglugowego na Kanale Ostródzko - Elbląskim od 1 maja do 30 września (dotychczas trwał od 15 maja do 15 września). (mic)

Budżet przetrwania

Zakończono prace nad projektem budżetu województwa pomorskiego. Największa część budżetu przeznaczona zostanie na remont dróg. Pieniądze wystarczą tylko na utrzymanie 1801 km dróg, które znajdują się w gestii Zarządu Dróg Wojewódzkich. W ramach wydatków przeznaczonych na ochronę zdrowia wyasygnowano określoną sumę na budowę szpitala w Słupsku oraz centrum traumatologicznego przy AMG. Największym plusem tegorocznego budżetu jest przeznaczenie środków na opracowanie strategii rozwoju województwa pomorskiego. (mic)

Polisa rodzinna

Bankowe Towarzystwo Ubezpieczeń i Reasekuracji „Heros” wykorzystując zapotrzebowanie obywateli na tzw. kompleksowość usług, wprowadziło „Polisę rodzinną”. Zakres ubezpieczenia jest bardzo szeroki. W ramach jednej polisy można ubezpieczyć: całą rodzinę od następstw nieszczęśliwych wypadków, dom lub mieszkanie i wszelkie nieruchomości od kradzieży z włamaniem oraz szkód spowodowanych żywiołami, odpowiedzialności cywilnej z tytułu posiadania domu, lokalu mieszkalnego i odpowiedzialności cywilnej z tytułu posiadania samochodu; samochód (od kradzieży, pożaru, wybuchu); od następstw nieszczęśliwych wypadków kierowcy i osób przewożonych samochodem, odpowiedzialności cywilnej z tytułu wykonywania zawodu. „Polisa rodzinna” stanowi niepodzielną całość. Nie można wybrać z niej tylko niektórych elementów. Optymalny czas trwania ubezpieczenia to 12 miesięcy. (mic)

Hobowe wieści towarzyszą książkom od lat. Miało niszczyc czytelnictwo radio, bo niby wygodniej słuchać, niż „ślepić” w kartki, a pomogło w propagowaniu wydawnictw. Podobnym zagrożeniem była telewizja, kasyety magnetowidowe, choć te ostatnie rzeczywiście wstrząsnęły mocno filarem bibliotecznym, ale go nie zmogły. Teraz zaś o nieciekne knowania posądzane są komputery, z Internetem włącznie.

A tymczasem książka się trzyma. Jeśli więc mamy analfabatów wórných, to z winy błędnej polityki kulturalnej, która wymaga stałego mecenatu (od wieków, od wieków!), a w indywidualnych

opracowania, a nie wiesz gdzie i jakie książki na dany temat napisano? Nie ma sprawy! Zapytasz (komputer oczywiście) o - powiedzmy - Balzaka, albo hodowlę królików, a on natychmiast wskaże tytuły prac na ten temat, ich autorów, a także punkty wypożyczeń, w których te książki się znajdują.

Czytelnik szukający książki - powiedzmy - w Gdańsku, Tczewie, Wejherowie, może - nie ruszając się ze swojej miejscowości - wejść do katalogów np. Biblioteki Narodowej w Warszawie. Na razie częściowo proces komputeryzacji BN nie został jeszcze zakończony. I to jest właśnie rewolucja o niewyobrażalnej skali. Ona dopiero nad-

Już prawie wszystkie gminy województwa pomorskiego posiadają instalację wodociągową, lecz zaczyna się problem z oczyszczaniem ścieków. Zużycie wody wzrasta, wzrasta też ilość ścieków. Niestety, do tego problemu wiele jeszcze gmin jest niepełnie przygotowanych.

„PODRĘCZNE” OCZYSZCZALNIE

Otym, że oczyszczanie ścieków jest tak samo niezbędne, jak zapewnienie wody pitnej czy doprowadzenie energii elektrycznej, dzisiaj nie trzeba już nikogo przekonywać. Problem tylko, jak to robić efektywnie w skali regionu tak, aby nie zaszkodzić środowisku. Które systemy oczyszczania stosować, i w jakich warunkach terenowych i gruntowo-wodnych?

pach bagiennych lub jeziornych.

TRADYCYJNE SZAMBA

Do niedawna jedynym dopuszczalnym rozwiązaniem było szambo. Szamba powinny być wykonywane z żelbetu lub tworzyw sztucznych. Zbiorniki te muszą być całkowicie szczelne. Niestety, ze względu na duże koszty wyposażenia ścieków, rzadkością jest rzetelna i uczciwa ich eksploatacja za-

bezpieczny dla środowiska naturalnego zawsze stanowiło problem - mówi Włodzimierz Boderek, kierownik działu marketingu Zakładu Usługowo-Produkcyjnego „Konstał” w Tczewie. - Nowoczesne budownictwo indywidualne zaakceptowało już przydomowe oczyszczalnie ścieków (z odprowadzeniem oczyszczonych ścieków do gruntu do cieku wodnego). Tradycyjne szambo stało się anachronizmem, elementem wręcz szkodliwym. Oczyszczalnie te charakteryzują się niezwykle prostą obsługą oraz niskim kosztem inwestycji.

Najnowszą ofertą jest asenizacja indywidualna i osiedlowa, czyli przydomowe biologiczne, bezobsługowe oczyszczalnie ścieków dla 2 do 200 użytkowników.

Typowy system oczyszczania ścieków składa się z osadnika gnilnego i urządzeń rozszczepiania podziemnego. Osadnik gnilny połączony jest bezpośrednio z odpływem ścieków z budynku. Zachodzi w nim proces podczyszczania ścieków, sedimentacja (oddzielenie się ciał stałych oraz tłuszczu od cieczy) oraz fermentacja (neutralizacja tychże ciał). Są to procesy biologiczne przy udziale bakterii beztlenowych.

Podczyszczony (w 65 proc.) ścieki pochodzące z osadnika gnilnego przechodzą do studzienki rozdzielczej. Studzienka ma za zadanie równomierne rozdzielanie cieczy do drenażu. Otwory wyjściowe posiadają regulację poziomu wpływu. Są one też ostatecznym filtrem poprzedzającym drenaż.

Drenaż jest bardzo ważnym elementem oczyszczalni - w nim właśnie zachodzi całkowite doczyszczenie ścieków, dzięki procesom biologicznym przy udziale bakterii tlenowych. Do gruntu dostaje się woda II klasy czystości.

TRZEBA UŚWIADAMIAĆ

Bierzemy udział w szkoleniach organizacyjnych rolników przez Ośrodki Doradztwa Rolniczego, na których referujemy celowość i zasady działania oczyszczalni - dodaje kierownik Boderek.

cd. na str. 6

Biblioteka z klikaniem

przypadkach z braku należytej troski rodziców, opiekunów, którzy nie wyrabiają u dziecka nawyku czytania. A i szkoły, kaprałskim przymusem lektur, obrzydają kontakt ze słowem drukowanym.

Komputer to nie straszak na bibliotekarza. Przeciwnie - to nowe narzędzie pracy, rewolucja w spokojnym świecie pólek. I nie chodzi tu tylko - jak w przypadku firm - o operacje księgowo. Owszem, w dużych bibliotekach

chodzi. Wojewódzka Biblioteka Publiczna w Gdańsku wprowadza właśnie zunifikowany program o europejskim standardzie. W tym sensie WBP stoi już w progu Unii Europejskiej. Proces komputeryzacji nie jest bowiem zakończony. To wielkie zadanie. Wprowadzić trzeba do elektronicznej pamięci ponad milion tytułów książek, 319 tytułów czasopism i 19 tysięcy oprawnych roczników.

I to się robi z wyprzedzeniem



Sala internetowa w gdańskiej Wojewódzkiej Bibliotece Publicznej

wprowadzenie do komputera rejestru czytelników usprawnia proces wypożyczeń i daje, przy okazji, ogromne możliwości dokonywania rozlicznych analiz czytelniczych. Ale to dopiero początek prawdziwego flirtu z tym elektronicznym urządzeniem.

Istota sprawy - to informacja o książkach. Prosty przykład. Dotąd czytelnik musiał pracownie przerzucać kartki umieszczone w szufladach katalogu alfabetycznego lub rzeczowego. W pierwszym przypadku trzeba znać autora, w drugim - wiedzieć, pod jakim hasłem szukać. Teraz ten wysiłek ogranicza się, w bibliotece skomputeryzowanej do klikania na klawiaturze. Komputer nie tylko podał nam, pod jakim numerem bibliotecznym jest książka do wypożyczenia, ale także, w jakich innych punktach jest osiągalna. Masz problem do

złożonego harmonogramu. Placówki terenowe też są zaawansowane w komputeryzacji. Kosciuszka np. ma już 70 procent zasobów w pamięci elektronicznej - mówi Małgorzata Cichy, kierowniczka działu WBP do spraw komputeryzacji, a też prezes Towarzystwa Komputeryzacji Bibliotek Polskich. A Wojewódzka Biblioteka w Słupsku ma księgozbiór w 100 procentach wprowadzony do komputera.

● Nie wystarczy postawić komputerów. Muszą być przeszkoleni ludzie do ich obsługi. Opracowana w szczegółach i konsekwentnie wdrażana edukacja obejmuje ogólne wtajemniczenie komputerowe i szczegółowe - biblioteczne właśnie.

cd. na str. 6

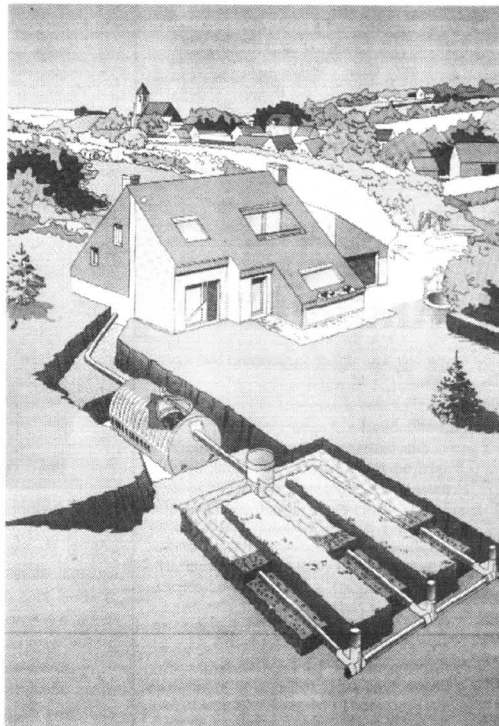

Dla większości z nas oczyszczanie ścieków to system zbiornikowy, na który składają się podziemne sieci kanalizacyjne, przepompownie oraz zbiorcze oczyszczalnie ścieków. W miastach i osiedlach o dużej gęstości zamieszkania takie systemy są niezbędne. W wielu jednak miejscach budowa systemów zbiorczych jest nieekonomiczna. Dotyczy to obszarów rozproszonego budownictwa indywidualnego, osiedli peryferyjnych, czy obiektów oddalonych od centrum.

Indywidualne oczyszczalnie pozwalają oczyszczać ścieki w miejscu ich powstawania. Oczyszczone ścieki odprowadzane są do gruntu, albo lokalnych cieków naturalnych lub sztucznych. Systemy te nie wymagają rozbudowanej sieci kanalizacyjnej. W oczyszczaniu ścieków wykorzystuje się naturalne procesy zachodzące w przyrodzie, na przykład w środowisku glebowym, czy w bioto-

równy przez użytkowników, jak i przewoźników. Dzieje się często tak, że zbiornik na szambo „przygotowywany” był do odbioru technicznego z zachowaniem „odpowiedniej grubości dna”. Po odbiorze nierzadko przebijano je, dzięki czemu, ścieki przenikały bezpośrednio do gruntu. Pozwalało to „oszczędzić” na wywozie zanieczyszczeń, gdyż w najlepszym przypadku zatrutowo sobie całe najbliższe otoczenie (zdarzały się wypadki zatrucia wody pitnej czerpanej ze studni). Jest zatem oczywiste, że taka oszczędność nam nie służy. Co zatem zrobić, aby wydać mniej i jednocześnie nie zatrucić sobie środowiska w którym żyjemy.

PRZYDOMOWE OCZYSZCZALNIE

- Odprowadzanie ścieków tak, aby substancje stanowiące ich zanieczyszczenia powróciły do obiegu materii w przyrodzie, w sposób

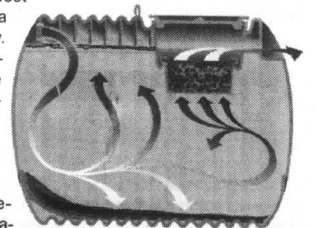

Zamiast szamba, niewielka drożdża, przydomowa komora oczyszczająca ścieki

Liderzy w Ostrzycach

W kwaterze agroturystycznej, pani Maryli Szalewskiej w Ostrzycach, powiat Kartuzy, w marcu tłum gości. Ale innych niż zazwyczaj. Zamist bowiem spacerów w słońcu (akurat było), oni zasiadali od rana do dysput. Bo też to było szkolenie liderów turystyki wiejskiej, organizowane było pod hasłem: Wysoka jakość oferty turystycznej - szansą rozwoju wsi. Wśród 26 uczestników kursu znaleźli się byli członkowie Gdańskiego Stowarzyszenia Agroturystyki, pracownicy Ośrodka Doradztwa Rolniczego i na-

uczyciele szkół rolniczych.

Szkolenie zaplanowano w cyklu trzech, trzytygodniowych, sesji. Ta była ostatnia. Rozdano świadectwa ukończenia kursu. Sfinansowany został przez Fundusz Współpracy - Program Agrolinia 2000. Agroturystykę uznano bowiem w województwie pomorskim za jedną z najważniejszych form przedsiębiorczości mieszkańców wsi, co się zresztą już sprawdza w praktyce. Chodzi zaś o to, by wypoczynek na wsi rozwijać, a też stosować nowe, atrakcyjniejsze formy, bo konkurencja nie śpi i może klientów po-debrać.

(mar)



Biblioteka z klikaniem

cd. ze str. 5

Co ważne, kursami obejmuje się nie tylko swoich, ale i pracowników innych bibliotek, aby mogli - wcześniej, czy później - pracować w jednolitym systemie komputerowym.

Warto przy tym zwrócić uwagę na uniwersalność bibliotecznych komputerów.

Pomieszcza one nie tylko informacje o książkach i czytelnikach, ale także wiele innych. Choćby o turystyce i gospodarce. Urząd Gminy przeważnie czynny jest do godz. 15. Biblioteka zaś - powiedzmy - do godz. 19. To tu spóźniony turysta winien dowiedzieć się co warto zwiedzać, gdzie szukać noclegu, warsztatu samochodowego itp. Tak więc pieniądze włożone w komputeryzacje bibliotek winny się zwrócić szybko. Zwłaszcza, gdy się policzy wszystkie pełnione funkcje użytkowe. Dostrzegają te walory nawet gminy wiejskie, żeby wspomnieć tylko komputeryzowane placówki biblioteczne w Trąbkach Wielkich, Choczewie, Zblewie, Luzinie, Gniwinie, czy wsi podmiejskiej - Gościnnie.

Ale podstawowa rzecz - to czas. Bibliotekarz, w dużej wypożyczalni książek, wsparty elektroniką, będzie miał więcej czasu na rozmowy z czytelnikami, czego mu teraz na ogół brakuje. To bardzo ważne, by punkt biblioteczny nie był tylko mechaniczną wypożyczalnią, ale autentycznym ośrodkiem kultury, skupiającym mieszkańców wsi, miasteczek, czy wielkomiejskich dzielnic. Tak kiedyś bywało, tak zresztą jeszcze jest

w małych punktach, a powinno być wszędzie.

Dla niektórych to diabeł odciągający ludzi od zajęć pocziwych. A tak być nie musi. Bo to ogromna skarbnica wiedzy. Trzeba tylko umieć sięgać po te informacje (nie tylko o książkach, choć i tu są ogromne zmiany, bo największe biblioteki, w tym i nasza WBP też mają swoje strony w Internecie), a nie traktować elektronicznego urzędzenia jedynie jako zabawki. Ktoś musi pokazać te możliwości, zachęcić. Ten „ktoś” to właśnie - między innymi oczywiście - bibliotekarz. Na potwierdzenie tego co tu mówimy w Wojewódzkiej Bibliotece Publicznej w Gdańsku, przy Targu Rakowym, przygotowywano salę z 10 stanowiskami internetowymi. Z drobną dopłatnością. Nie tyle dla zysku, bo nie chodzi o drenowanie chudych na ogół kieszeni ludzi młodych, ale - jak na parking - o wprowadzenie rotacji, aby jedni i ci sami nie blokowali miejsc.

Internet w wojewódzkiej bibliotece nie jest nowością. Jedno takie stanowisko ma już placówka w Gdańsku - Chełmie, a multimedialne - na Żabiance. I żaden z tych punktów bibliotecznych nie pada z powodu braku zainteresowania książką. Bo komputery książek nie pozerają, a jeśli się nimi racjonalnie operuje, to nawet mogą czytelnictwo zintensyfikować. A jak będzie - zobaczymy!

Franciszek Marszałek
Fot. autor

„Podręczne” oczyszczalnie

cd. ze str. 5

- Rozmawiamy z wójtami, burmistrzami, występujemy na targach, m.in. VII Targach Rolno-Przemysłowych w Lubaniu, V Targach Informacyjnych, Promocyjnych i Handlowych w Rusocinie, czy Pomorskim Forum Gospodarczym w Tczewie. Staramy się uświadomić, że inwestowanie w przydomowe oczyszczalnie nie jest, powiedzmy, tylko interesem firmy, która oferuje takie usługi, ale wyższą koniecznością i nierzadko jedynym wyjściem w kierunku czystego środowiska.

Urszula Niewiarowska

cd. ze str. 1

Jeden z pracowników dużej agencji reklamowej, zrezygnował z pracy po trzech miesiącach. Świetnie radził sobie z powierzonymi zadaniami, miał bardzo dobre pomysły. Nie mógł jednak znieść presji, aby stale grać rolę człowieka sukcesu:

- To było czyste szaleństwo, nieustająca rywalizacja kto jest szczęśliwszy. Okazanie zmęczenia, złego samopoczucia lub

cjonalnego. Nie wymusza żadnych gratyfikacji, czegoś ekstra. To komfort psychiczny dla pracodawcy - oglądać codziennie uśmiechnięte twarze.

Jest jeszcze inna zaleta tej metody - myślenie pozytywne, typowe dla Amerykanów: jeżeli będę sobie wmaślał, że uda mi się, to rosną szanse, że rzeczywiście odniosę sukces. I faktycznie to działa, ale w sytuacjach kiedy zamierzenia dostawane są do możliwości. I gdy rzeczywiście wierzy się w siebie.

OD UCHA DO UCHA



Profesjonalny czy naturalny?...

- Chłoniemy wszystkie amerykańskie wzorce, chcąc jak najszybciej zintegrować się z Zachodem, nadrobić stracony czas - mówi doktor Włodzimierz Głódowski, specjalista do spraw komunikowania masowego. - Zasada „keep smiling” odnosi się nie tylko do pracy, jest cechą charakterystyczną całej kultury amerykańskiej. Podobnie jak to, że na pytanie „co u ciebie?”, zawsze usłyszymy: „świetnie”, i dopiero, gdy padnie następnie: „a co poza tym?”, możemy się dowiedzieć o niedawnym rozwodzie czy chorobie dziecka. Głęboko w mentalności Amerykanów zakorzeniona jest zasada, że nie można okazywać słabości. Pokazanie, że ma się kłopoty oznacza zaniedbywanie pracy i wiąże się z ryzykiem jej utraty.

Polacy mają zupełnie inną mentalność. Na wszelki wypadek odpowiadają, że jest gorzej niż w rzeczywistości, żeby nie zapełnić. Wciąż słabo radzą sobie z udawaniem szczęśliwów. Nie wynika to jednak z uwarunkowań genetycznych. Amerykańskie społeczeństwo jest przyuczone do takich zachowań i wyłamanie się oznacza dezaprobatę i odrzucenie. My przywykliśmy zaś, że swoje żale możemy wylać przed przypadkową osobą i spotkamy się ze współczuciem i zrozumieniem.

Oczywiście, nowe warunki wymuszają zmiany. Będziemy musieli dostosować do nich naszą mentalność. Procesu mieszania się kultur nie da się zatrzymać - twierdzi doktor Kotarska. Aby ten nowy styl pracy zaakceptować bez uszczerbku dla psychiki, przede wszystkim nie wolno dać się zwiariować i zachować umiar. Taki wyścig w pracy, komu jest w życiu lepiej, kto jest bardziej szczęśliwy, jest tak naprawdę konkursem: kto lepiej zagra swoją rolę. Trzeba o tym pamiętać, bo bardziej łatwowierni mogą uwierzyć, że sami udają, a pozostali rzeczywiście są dziećmi szczęścia. A stąd mogą się brać kompleksy, poczucie niższości, skłonności do alkoholizmu czy narkomanii, co nierzadko sprawia, że całe życie poza pracą popada w ruinę.

Jeżeli chcemy tego uniknąć, musimy sobie uświadomić, że praca nie jest jedyną płaszczyzną, na jakiej możemy się wykaazać. Jest jeszcze rodzina, są przyjaciele. Trzeba zachować odpowiednie proporcje.

DB-SG

Coś dla hotelarzy

Obowiązuje już rozporządzenie prezesa Rady Ministrów z dnia 29 stycznia 1999 r. w sprawie obiektów hotelarskich i innych obiektów, w których są świadczone usługi hotelarskie.

Przed wydaniem decyzji o zaszerogowaniu obiektu hotelarskiego do określonego rodzaju hotelu czy pensjonatu oraz nadaniu mu kategorii będzie sprawdzane, czy spełnione są w danej placówce wymagania co do wyposażenia, kwalifikacji personelu oraz zakresu świadczonych usług.

Zaszerogowanie obiektu hotelarskiego do określonego rodzaju hotelu, motelu, pensjonatu, kempingu, domu wycieczkowego i schroniska młodzieżowego oraz nadanie kategorii następuje na

wniosek przedsiębiorcy podejmującego świadczenie usług hotelarskich w danym obiekcie. Wniosek powinien zawierać m.in. określenie przedsiębiorcy, nazwę obiektu, oznaczenie położenia obiektu oraz krótki jego opis wraz z informacją o kwalifikacjach personelu, a także wskazanie zaszerogowania do określonego rodzaju i kategorii obiektów hotelarskich, o które wnioskodawca występuje.

Do wniosku należy dołączyć również dokumenty potwierdzające spełnienie wymagań budowlanych, przeciwpożarowych i sanitarnych. Wojewoda właściwy, ze względu na miejsce położenia obiektu hotelarskiego, dokonuje zaszerogowania obiektów hotelarskich do poszczególnych rodzajów, nadaje kategorię oraz prowadzi ich ewidencję.

Dodatek za rozłąkę

Pracownikowi czasowo przeniesionemu przysługuje dodatek za rozłąkę za każdy dzień pobytu w miejscowości czasowego przeniesienia. Świadczenie to jest objęte zwolnieniem od podatku dochodowego na podstawie art. 21 ust. 1 pkt 18 ustawy z 26 lipca 1991 r., o podatku dochodowym od osób fizycznych (t.j. Dz. U. z 1993 r. nr 90, poz. 416 ze zm.). W myśl tego przepisu zwolnienie podlega dodatek za rozłąkę do wysokości diet za czas podróży służbowej pracowników, określonych w odrębnych przepisach (obecnie 12 zł za dobę).

Jeżeli pracownik otrzymuje od pracodawcy dodatkowe świadczenia

z tytułu czasowego przeniesienia (np. za dojazdy do pracy), świadczenia te podlegają opodatkowaniu podatkiem dochodowym.

Pracodawca może zakwaterować pracowników w hotelach robotniczych lub innych kwatery prywatnych wynajmowanych na cele zbiorowego zakwaterowania, ponosząc wszelkie koszty tego przedsięwzięcia. Świadczenie polegające na nieodpłatnym udostępnieniu pracownikom tych kwater będzie stanowić dochód zwolniony od podatku na podstawie art. 21 ust. 1 pkt 19 lit. a ustawy.

Gdyby pracodawca wypłacił w miejscu omawianych świadczeń ryczałt za nocleg w wysokości

150 proc. diety, byłby on objęty zwolnieniem od podatku według art. 21 ust. 1 pkt 16 ustawy. Wypłacanie ryczałtu w większej wysokości zobowiązywałoby pracodawcę do opodatkowania podatkiem dochodowym nadwyżki ponad kwotę 150 proc. diety.

Podstawa prawna: art. 21 ust. 1 pkt 18 i 19 lit. a ustawy z 26 lipca 1991 r. o podatku dochodowym od osób fizycznych (Dz. U. z 1993 r. nr 90, poz. 416 ze zm.).



Postowie z sejmowej Komisji Transportu i Łączności będą starali się zapobiec dalszej degradacji narodowej polskiej floty handlowej. Jak już informowaliśmy, do końca ub.r. prawie 70 proc. polskich statków, z przyczyny niekorzystnego statusu prawno-podatkowego, pływa pod obcymi banderami.

POLSKA FLOTA ODPLYWA



Gdynia. Coraz częstszy obrazek z polskich portów: statek polskiego armatora, o polskiej nazwie, z egzotycznym portem macierzystym na rufie

Na przykład flota Polskich Linii Oceanicznych i zależnych od nich armatorów (Euroafrica, Pol-America i Pol-Lewant), dysponująca w sumie 25 statkami, tylko jeden zdecydowała się zgłosić do Polskiego Rejestru Statków. W polskiej Żegludzie Morskiej, na 58 jednostek pod obcymi banderami przypadają 34 polskie. Wkrótce proporcje te będą jeszcze bardziej niekorzystne z punktu widzenia PRS, gdyż PZM planuje „przeflagować” na obce swoje promy.

W Transoceanie pod niepolскими znakami pływają wszystkie sześć statków tego armatora.

Dlaczego tak się dzieje? Odpowiedź jest bardzo prosta. Na przykład pod banderą maltańską lub cypryjską przewoźnicy mogą liczyć na mniejsze obciążenia podatkowe, m.in. nie płacą wysokiej stawki ZUS (niższe są koszty, a marynarze zarabiają więcej). Pod banderami innych krajów łatwiej jest także dostęp do kredytów bankowych.

- Wyflagowanie spod polskiej bandery jest dla armatorów jed-

nym sposobem przeżycia - uważa Ryszard Niemiec, sekretarz generalny związku Armatorów Polskich. - Tymczasem zakaz rejestracji statków pod tzw. tanimi banderami zawarty jest w wielu konwencjach morskich, m.in. w konwencji o bezpieczeństwie morskim. Przeciwna temu jest również Unia Europejska. Tanie bandery przyciągają jednak przedsiębiorców ze względu na mniejsze koszty utrzymania statków.

Projekt ratowania narodowej floty polskiej polega na utworzeniu konkurencyjnego wobec PRS (podległego organizacyjnie Urzędowi Morskiemu) drugiego rejestru statków polskich. Jego założenia trafiły już do Sejmu, a wiadomo o nich tyle, że armatorom oferuje się korzystniejsze warunki działalności gospodarczej pod polską banderą.

Niestety, w polskiej gospodarce morskiej droga od pomysłu do przemysłu wciąż jeszcze jest szczególnie długa i kręta. R. Niemiec oficjalnie tłumaczy to ciągłym brakiem polityki proinwestycyjnej państwa wobec transportu morskiego, który za strategiczny uważany jest przez większość rozwiniętych krajów Europy.

Przejawem tego są takie choćby fakty, że skomercjalizowana przed sześciu laty Polska Żegluga Bałtycka wciąż nie może wyłonić inwestora, a PLO i PZM daremnie wyczekują wsparcia kapitałowego.

W Polsce, jak na razie, armatorzy mogą już liczyć na zwolnienia podatkowe od kwoty uzyskanej za zełmowanie starego statku, jednak pieniądze te muszą przeznaczyć na zakup nowej jednostki, której średni koszt wynosi 40 mln złotych (złomowany statek to 20 proc. tej sumy). Pozostałe środki armator uzyskuje najczęściej z kredytów bankowych. Wysokie koszty rejestracji statku pod polską banderą przynoszą w związku z tym duże wpływy budżetowi państwa.

- Jest to jednak działanie krótkowzroczne. Większe korzyści zapewniłyby budżetowi wpływy z działalności operacyjnej statków pod tanią polską banderą. Jest to jednak zysk odłożony w czasie - uważa Miroslaw Hapko, zarządca komisaryczny Polskich Linii Oceanicznych oraz prezes Związku Armatorów Polskich, z którego wszakże nie wolno zrezygnować. **K.**

KREDYT GOTÓWKOWY

TOWARZYSTWO INWESTYCYJNE A.R.T.

centrala: GDAŃSK, ul. BIAŁA 1
TEL. 344-64-50 FAX 345-68-50
e-mail: info@na-kredyt.com.pl



od 1992 roku jesteśmy obecni na rynku usług finansowych

PUCK tel. 673 38 53, TCZEW tel. 531 29 40 wew. 55, WEJHEROWO tel. 672 68 85,
WŁADYSŁAWOWO tel. 674 06 31, KARTUZY tel. 681 16 53, STAROGARD GD. 561 07 49,
ELBLĄG tel. (055) 232 80 39, MALBORK (055) 272 94 44, KWIDZYN (055) 279 69 84

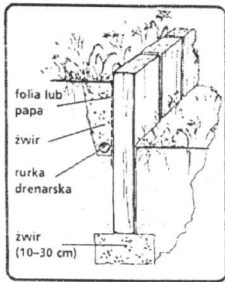

Obudowa skarpy

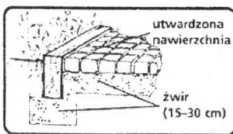

Krawężnik z podkładów

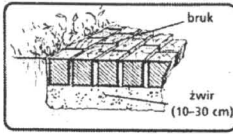

Bruk z ciąciętych podkładów

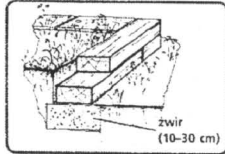

Obrzeże rabaty lub niskiej skarpy

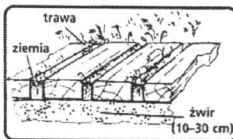

Ścieżka z leżących podkładów

KŁODY, PIENKI I... PODKLĄDY

Niedawno prezentowaliśmy sposoby wykonania efektywnych i trwałych ogrodzeń, podpór i „murków” z tak - wydawać by się mogło - nietrwałego materiału jakim, w zetknięciu z wilgocią i ziemią, jest drewno: kłody, pieńki, grube belki. Okazuje się też, że znakomitym budulcem do ogrodów mogą być, także pozornie ciekawe, ale dobrze zakonserwowane... podkłady kolejowe. Można pół darmo nabyć na wielu stacjach PKP, gdzie rezydują też ekipy naprawiające torowiska.

Jak pisze (i fotografuje) Tomasz Macios z „Kwiatnika”, te długie i ciężkie belki doskonale umacniają ziemię na skarpach i rabatach. Mogą posłużyć jako materiał na solidny płot, palisadę czy drewniany mostek, a odpowiednio ułożone zastąpią śmietnik albo kompost. Nadają się też do budowy ścieżek i schodów. Ciemne drewno podkładów ładnie wygląda obok innych naturalnych materiałów: kamieni, żwiru, doskonale kontrastuje z zielenią trawy i krze-

wów oraz barwami kwiatów. Odnacza się także dużą trwałością - ponieważ jest moczone w gorącej smole z dodatkiem środków konserwujących, zachowuje doskonały wygląd nawet przez kilkadziesiąt lat.

Podkłady możemy wykorzystać w całości lub pociąć na kawałki. Przedtem dokładnie oczyszczamy drewno szrotką

drucianą, usuwamy gwoździe i śruby, aby nie zniszczyć piły. Ze względu na własne bezpieczeństwo lepiej używać piły ręcznej, z szeroko rozstawionymi zębami (inne łatwo się klinują w drewnie nasączonym substancjami smółkowymi), i omijać miejsca, gdzie były wkręcone śruby, gdyż mogą się tam znajdować resztki metalu.

cd. na str.10

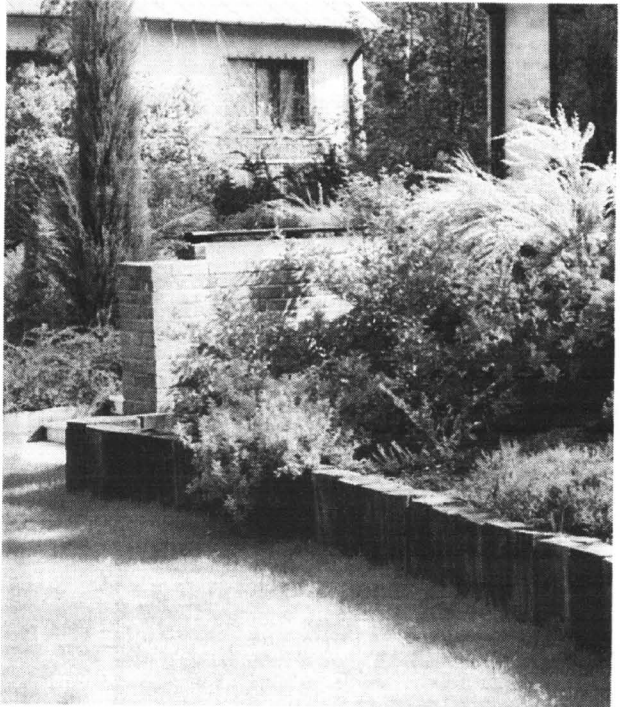

GDYŃSKIE PRZEDSIĘBIORSTWO MATERIAŁÓW BUDOWLANYCH

PARTNER Sp. z o.o.

81-061 Gdynia, ul. Hutnicza 42, tel./fax 623-13-42, 664-19-03

Produkujemy

FASADEX®
FASAMIN®

SYSTEMY OCIEPLEŃ BUDYNKÓW

**TYNKI AKRYLOWE I MINERALNE
FARBY I LAKIERY
ŚRODKI GRUNTUJĄCE I ODKAŻAJĄCE
KLEJE I SZPACHLÓWKI**

Zapraszamy do naszych dystrybutorów:

PHU DREW-DOM s.c. Gdańsk tel. 342-16-56	GPRD SA Pruszcz Gdański tel. 682-22-61	PUPH GLOBMAT Elbląg tel. (055) 232-56-40
PARTNER Wejherowo tel. 672-10-20 wew.6	KONCEPT Gdynia tel. 663-99-12	PPHU WEMA sc Szutowo tel. (055) 247-84-61
Hurtownia Budowlano-Przemysłowa Luzino tel. 678-23-52	Hurtownia Materiałów Budowlanych Władysławowo tel. 674-08-11 wew. 39	PH REDAN Reda tel. 678-43-10
		JĄZBUD Pruszcz Gdański tel. 682-24-88

www.fasadex.com.pl e-mail: partner@fasadex.com.pl

Asekuracja ryzyka budowlanego

Rynek ubezpieczeniowy w Polsce, odbiega pod względem obfitości ofert od rynków wysoko rozwiniętych krajów Europy Za-

chodniej. W okresie gospodarki sterowanej centralnie asekuracja od ryzyka działalności budowlanej nie była w istocie potrzebna. Przedsiębiorstwa wykonawcze, które wyrządziły inwestorowi szkodę, wypłacały mu odszkodowanie wyznaczone w procesie arbitrażowym, a przepływ pieniędzy „z kieszeni do kieszeni” nie wywoływał wymiernych skutków gospodarczych.

W miarę tworzenia się normalnego rynku powstała potrzeba ubezpieczenia się od skutków ryzyka działalności budowlanej. Jak wiadomo, w tym sektorze wysokość szkód bywa duża, może więc doprowadzić przedsiębiorstwo budowlane do bankructwa.

Obecnie oferta towarzystw asekuracyjnych znacznie się poszerzyła. Można ubezpieczyć roboty budowlane, konstrukcje do montażu, rusztowania, deskowania, sprzęt i maszyny budowlane. Ubezpieczyciel wypłaci odszkodowania za straty wynikłe na skutek pożaru, burzy, huraganu, usunięcia gruntu itp.

cd. na str. 10

**Błachodachówka
Blachy trapezowe
Komplet dodatków
Systemy rynnowe
Okna dachowe**

BORGA

**10 LAT PISEMNEJ
GWARANCJI !!!**

- ◆ Szwedzka jakość
- ◆ Polskie atesty
- ◆ Przycinanie blach na wymiar
- ◆ Fachowe doradztwo
- ◆ Atrakcyjne ceny i rabaty

WINPLAST S.C.
AUTORYZOWANY DEALER

Gdańsk, ul. Mostowa 14
tel./fax 0 58 301-67-12
Kościerzyna, ul. Przemysłowa 1
tel./fax 686-21-08 w.12

PEMAL
Malbork, ul. Kościuszki 39
tel. (055) 272-33-85

ABW s.c. Usługi dekarские
Gdańsk, ul. Beniowskiego 5
tel. (058) 554-91-72

CENTRUM DRZWI PRZESUWANYCH

HURTOWNIA PŁYT I AKCESORIÓW MEBLOWYCH

DRZWI PRZESUWANE 60 cm x 260 cm - 150 zł

SPECJALNA OFERTA WSPÓŁPRACY DLA STOLARZY I FIRM

POSZUKUJEMY LOKALNYCH DYSTRYBUTORÓW

rozkroj i przycinanie na wymiar płyt, wstęg, rattanu, luster

PŁYTY LAMINOWANE # 10 mm i # 16 mm - 30 KOLORÓW W SPRZEDAŻY

plyta # 18 mm - biała gładka K 110 SM gat.I - 11,76/m kw.

wstęgi soft, płyty rattan, lustra kryształ, akcesoria meblowe

okleiny, listwy C-18, uchwyty, zawiasy, kosze, drążki, wkrety

elementy drzwi przesuwanych aluminium i stal - 30 typów

Gdańsk - Orunia, ul. Jedności Robotniczej 237

tel./fax (058) 309-02-26, 309-01-83, tel. 306-59-60

gwarancja najniższej ceny i największego wyboru

KŁODY, PIENKI, I... PODKŁADY

cd. ze str. 9

Płaszczyznę cięcia zabezpieczamy wodoodpornym i grzybobójczym impregnatem (np. Imprexem W), a na końcu malujemy impregnatem kolorystycznym, najlepiej ciemnobrązowym.

A teraz kilka przepisów na wykonanie z podkładów ścianek oporowych, ścieżek i różnych nawierzchni. Niskie ścianki oporowe buduje się z podkładów układanych poziomo na warstwie piasku. Poszczególne odcinki łączymy długimi i grubymi gwoździami, wbijając je na skos. Można też pociąć belki i ustawić niską palisadę. Wzdłuż wysokich skarp podkłady ustawia się pionowo. Jeżeli wysokość wznoszonych ścian przekracza metr, płaszczyzna palisady powinna być lekko nachylona w kierunku nasypu.

Podkłady zagłębiany w ziemi na 2/5 do 1/2 długości i ustawiamy w wykopie na 10-, 30-centymetrowej warstwie żwiru. Aby ziemia się wymywała i nie osypywała, od strony nasypu zabezpieczamy palisadę folią lub papą, której brzożę przymocowujemy do drewna gwoździkami albo zszyw-

kami. Następnie przyciskamy izolację drewnianą latą, co dodatkowo usztywni konstrukcję.

Na dnie rowu układamy rurki drenarskie, służące do odprowadzenia wody, a następnie cały wykop zasypujemy grubym żwirem i przykrywamy ziemią, tak aby brzożę palisady od strony skarpy wystawało co najmniej 5 cm ponad poziom nasypu.

Podjazdy, placzki i ścieżki możemy wyłożyć drewnianą kostką, którą otrzymamy tnąc podkłady na krótkie, 15-20-centymetrowe odcinki. Ładnie wyglądają rów-

nież ścieżki z podkładów ułożonych jeden obok drugiego lub w 10-15-centymetrowych odstępach. Przerwy między belkami wypełniamy żwirem lub obsiewamy trawą.

Używane podkłady budowlane mają długość 2,5 m i przekrój 24 x 16 cm. Robi się je z drewna sosnowego, bukowego, a najtrwalsze - z dębowego. Warto wybierać belki mało uszkodzone, nie popękane, z wyraźnymi kantami i, o ile to możliwe, bez śrub, które w przydomowych warunkach trudno jest usunąć nie rozłupując drewna.

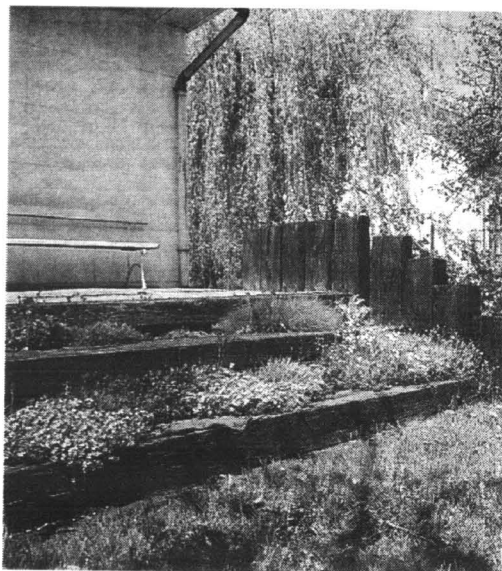
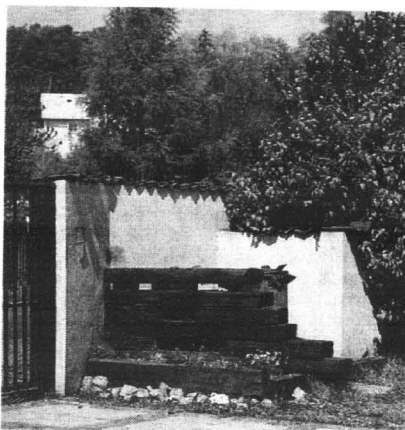

Asekuracja ryzyka budowlanego

cd. ze str. 9

Przedsiębiorstwa mogą także wykupić polisę chroniącą przed szkodami wywołanymi błędami wykonawstwa.

Najbardziej powszechne są ubezpieczenia na wypadek kradzieży mienia inwestora lub wykonawcy. Od niedawna funkcjonuje asekuracja od odpowiedzialności zawodowej, np. od szkód, jakie mogą wystąpić w wyniku błędów w sztuce uczestników procesu budowlanego: projektantów, konstruktorów, pracowników nadzoru.

W ramach krajowej oferty nie ma natomiast możliwości ubezpieczenia się od ryzyka szkód, jakie mogą wystąpić w okresie użytkowania obiektu budowlanego. („Rynek zamówień publicznych“)

sznurek można przeciągnąć pomiędzy uszami uchwytu.

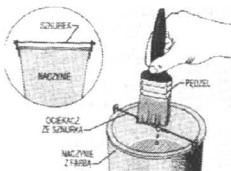

Ociekacz dla pędzla

Jednym z warunków prawidłowego malowania jest, aby na pędzlu nie znalazło się zbyt dużo farby. Jej nadmiar trzeba usunąć, ocierając pędzel nie o krawędź puszki lub wiaderka, lecz o specjalny ociekacz ze sznurka lub drutu. W przypadku wiaderka



Gdynia, ul. Żwirowa 2B
tel./fax (058) 623 63 83
Szczecin, ul. Jagiellońska 69
tel./fax (091) 484 33 82

PRODUKUJEMY:

- ◆ oprawy oświetleniowe do luster
- ◆ lustra kryształowe z oświetleniem lub bez
- ◆ lampy
- ◆ żyrandole
- ◆ kinkiety

„Nasze wyroby posiadają certyfikat”

Zapraszamy do współpracy

21/25

FIRMA „MEG” BEZPOŚREDNI IMPORTER SPRZĘTU BUDOWLANEGO oferuje:

- ◆ koparkę kołową O+K MH4
- ◆ sprężarkę srubową elektryczną 3m
- ◆ zagęszczarki stopowe
- ◆ stemple podporowe. rurowe, ocynk
- ◆ inne na zamówienie

Starogard Gdańsk, tel. (058) 562 58 07,
tel. kom. 9683 253 705

BOLIX[®] system

- tynki akrylowe
- tynki mineralne 1,10 zł/kg (kornik)
- preparaty gruntujące
- kleje do systemów ociepleń
- posadzki samopoziomujące
- spoiny, kleje do glazury

■ BOAZERIA PCV zew., wew.



■ SIDING od 13,96 zł/m²

■ PARAPETY PCV wew., zew.

■ PODŁOGA PANELOWA

W3



■ BOAZERIA wew. MDF



POSZUKUJEMY REGIONALNYCH ODBIORCÓW



Gdańsk, ul. Kołobrzaska 30
tel./fax (058) 557 26 15 wew. 314
tel. kom. 0501 105 624

bat budownictwa świat

Materiały termoizolacyjne

Złoty środek Gullfiber

OFERUJEMY TAKŻE:

- ◆ kostka brukowa firmy B-complex
- ◆ siding i panele PCV zewnętrzne
- ◆ stolarka budowlana
- ◆ blachy trapezowe cięte na wymiar
- ◆ płyty wiórowe, sklejki oraz parapety i blaty z postformingu
- ◆ płyty gipsowe z kompletem profili
- ◆ sieci wodociągowe i kanalizacyjne
- ◆ rury drenarskie z PCV
- ◆ bogaty wybór klinkieru: cegły, płytki, schody, parapety
- ◆ odwodnienia liniowe
- ◆ siatki ogrodzeniowe, ogrodzenia z PCV
- ◆ masy szpachlowe, kleje, pianki, silikony
- ◆ systemy kominowe
- ◆ systemy dociepleń budynków
- ◆ folie budowlane, dachowe, paroizolacje
- ◆ pustaki szklane (luksfery)
- ◆ rynny PCV
- ◆ panele podłogowe i ścienne
- ◆ styropian FS 12 (M15), FS 15 (M20)

29/14

SIERAKOWICE
ul. Mirochowska 31
tel. (058) 681 63 38
tel./fax (058) 681 69 36

SIERAKOWICE
ul. Księdza Sychny
tel. (058) 681 68 30

GDAŃSK - KOKOSZKI
ul. Nowatorów
tel. (058) 349 55 60
tel. (058) 349 56 68

GOWIDLINO
tel. 681 65 94

LĘBORK
ul. Żeromskiego 16
tel./fax (059) 63 14 90



POD SUFITEM

Wwielu starych mieszkaniach, szczególnie w tych, gdzie dokonano wewnętrznych podziałów, innych niż były w pierwotnym projekcie, są pomieszczenia niewspółmierne wysokość w stosunku do swojej powierzchni. Zabiegami podnoszącymi estetykę wnętrza i poprawiającymi funkcjonalność jest obniżenie sufitu. W tym celu wykorzystuje się różne materiały.

Najstarszym sposobem jest zbudowanie konstrukcji z belek. Mogą one znajdować się w pewnej odległości od sufitu i wówczas istnieje możliwość stworzenia dodatkowej powierzchni użytkowej w postaci pawlacy, schowków, półek itp. Innym rozwiązaniem są panele z drewna lub materiałów drewnopochodnych. Można skorzystać z nowocześniejszych rozwiązań, stosowanych najczęściej w obiektach użyteczności publicznej. Na rynku znajduje się cała gama płyt, o różnych fakturach i odcieniach. Przy ich wyborze, tak zresztą jak przy wszystkich materiałach wykończeniowych, należy upewnić się czy posiadają atest, by nie wprowadzić do domu trucizła. Widziałam interesujące rozwiązanie w pokoju dzieciennym. Pani domu zażądała sobie trud, by część płyt okleić tkaniną o wzorze obrazków z bajek. W ten sposób powstała wesoła mozaika. Oczywiście pomysłów dekoracyjnych może być wiele, ponieważ materiały do sufitów podwieszanych dają się łatwo obrabiać. Pozwalają na efektowne i dobre dla oczu umieszczenie punktów świetlnych. Przy budowaniu oświetlenia nie wolno jednak robić tego według własnego uznania. Trzeba wcześniej zasięgnąć porady fachowca albo postudium literaturę na temat oświetlenia.

Interesującą propozycją są kasetony gipsowo-kartonowe. Gips jest tym materiałem, które z racji swojej higroskopijności zapewnia w pomieszczeniu odpowiedni mikroklimat. Kasetony są zbudowane z gipsowego rdzenia obłożonego kartonem, są dźwiękochłonne, lekkie i proste w montażu. Ich zastosowanie jest bardzo przydatne, kiedy cierpiemy z powodu hałasu na górze albo gdy nasze zachowanie daje się we znaki dla lokatorów z wyższego piętra. Tak bywa np. w przypadku puszczania głośnej muzyki przez latorośle. Na rynku jest spory wybór. Fachowcy

wysoko oceniają brytyjskie Casoprano i Gyptone. Ich dodatkową zaletą jest odporność ogniowa. Ma to szczególne znaczenie w obiektach użyteczności publicznej. W wielu domach dziewiętnastowiecznych pierwotnie nie było łazienek. Wygospodarowane na ten cel niewielkie powierzchnie, przy trzymetrowej a czasem i większej wysokości ścian, sprawiają wrażenie studni. Duża kubatura utrudnia ponadto ogrzanie wnętrza. Zastosowanie kasetonów Decogips pozwala na stworzenie miłego wnętrza bez obawy o działanie naturalnej wilgoci, jaka panuje w łazienkach, a także kuchni.

Ta propozycja jest adresowana przede wszystkim do użytkowników dużych pomieszczeń. Płyty perforowane Rigiton pozwalają na układanie sufitów bez spoin. Można nimi również pokrywać ściany. Jest to materiał o dużej izolacyjności akustycznej. Może być atrakcyjnym sposobem wykończenia wnętrza, wymagającego docieplenia zarówno od strony sufitu jak i ścian. Efekt jest podwójny, osiągnięty docieplenie i dźwiękochłonność. Perforacja płyty może być dodatkowym efektem dekoracyjnym. Płyta nie b. byc dodatkowym efektem dźwiękochłonnym po malowaniu.

OFERTA DLA PRODUCENTÓW MEBLI proponujemy dostawę materiałów niemieckiej firmy

- * płyty laminowane gr. 8,10,16,19 mm,
- * blaty robocze gr. 40 mm,
- * MDF gr. od 6 do 38 mm, MDF gięty,
- * obrzeża melaminowe do płyt i blatów z klejem i bez kleju,
- * obrzeża PCV i ABS

Jakość doskonała,
cena bardzo atrakcyjna!

Gdańsk - Orunia, ul. Wschodnia 13

tel. 0-58/309-09-01, 309-41-81

 Studio Rustka

IZOLEX
Isolacja na zimno

**PRODUCENT MATERIAŁÓW
DO IZOLACJI BUDOWLANYCH**

➔ na bazie kauczuku i żywicy

ASKOWIL - lepek na zimno
IZOBIT BR - roztwór do gruntowania betonów
IZOBIT DK - do konserwacji papy i hydroizolacji

➔ na bazie wody i kauczuku

DYSERBIT DN - ekologicznie bezpieczny materiał powłokowy posiada atest PZH na stały pobyt ludzi,
- można stosować bezpośrednio na styropian

➔ oferujemy

lepek, smołę, papy tradycyjne i termozgrzewalne oraz inne materiały budowlane

83-250 Skarszewy, ul. Górna 5, tel. (058) 588 22 24, fax (058) 588 03 22

ZAKŁAD WYROBÓW METALOWYCH

STALBYT OFERUJE:

- ⇒ pojemniki i kontenery na odpady komunalne wszelkiego rodzaju
- ⇒ elementy ogrodzeniowe wg wyboru klienta
- ⇒ zestawy jezdne i kółka ϕ 200

„Stalbyt” Jolanta Sychalska

Bytonia, 83-210 Zblewo
ul. Główna 8, tel./fax (058) 588 45 79
tel. 588 46 96, tel. kom. (090) 505 730
Zapraszamy

Przedsiębiorstwo Usługowo-Handlowe

„Woda i Ogród” proponuje i wykona:

- * baseny kąpielowe kryte i ogrodowe
- * oprzyrządowanie, ofoliowanie istniejących
- * środki do pielęgnacji wody w basenach
- * projektowanie i zakładanie ogrodów
- * oczka wodne, stawy, strumyki, ogrody wodne i akcesoria
- * nawadnianie automatyczne ogrodów, terenów sportowych i rekreacyjnych
- * fontanny miejskie i przydomowe
- * specjalistyczne filtry do dużych oczek i stawów



Mariola Topolska tel./fax (058)683 77 92

Różyny,
ul. Kwiatowa 8

090 50 87 38
0602 57 68 42

Auchan

HONORUJEMY KARTY KREDYTOWE

POWSZECHNA KASA OSZCZĘDNOŚCI
 BANK PAŃSTWOWY
 KASA WALUTOWA



zapraszamy:

poniedziałek-sobota od 8.30 do 21.30
niedziela od 10.00 do 20.00

Centrum Handlowe Auchan w Gdańsku, ul. Kartuska
Dojazd autobusami własnymi AUCHAN nr: 01, 60

Z kartą stałego klienta
możesz uzyskać
do 3% rabatu.
Informacja o karcie
stałego klienta
tel. 307 66 72

ZBIJAMY CENY ZAWODOWO

**GAZETA
ELBLĄSKA**

**NIERUCHOMOŚCI
01**

**GAZETA
GRODZIŃSKA**

DOM, starszy murowany, budynek gospodarczy nowy, 1,5 ha ziemi na wsi W Bukowiec sprzedam. Wiadomość: Roman Mania Lubichowo wyb. pod Ocypeł.

**TYGODNIK POJEZDZA ŁĄWSKIEGO
KURIER
ŁĄWSKI**

02/08/30/03
DOMEK, garaż, zabudowania na działce 2 400 m² - Starogard sprzedam. Tel. (058) 562 40 49.

02/05/02/04
SPRZEDAM kiosk (nowy) w Skarszewach na os. Sikorskiego, tel. (058) 588 02 32

Kaszuby

02/07/02/04
NIERUCHOMOŚĆ biurowo - magazynowa, 880 m² + wiata zabudowana 200 m² w Malborku na działce o pow. 3657 m² bardzo wysoki standard - sprzedam. Tel. (055) 273-26-38, 0601-663-154.

04/07/19/03
SPRZEDAM mieszkanie 3 - pokojowe, 75 m² działka, garaż. Trępnowy k. Nowego Stawu, tel. 0604-561-615.

**GAZETA
KOCIEWSKA**

04/03/1/04
SPRZEDAM dom mieszkalny, halę, 0,5 ha działkę, obiekt do remontu. Prabuty, tel. 0603-219-954.

04/28/29/03
LOKAL na każdą działalność, działka ogrodzona, sprzedam. Tel. (055) 272-89-80.

KURIER

04/04/31/03
SPRZEDAM ziemię 7700 m² w Lisewie. Tczew. tel. (058) 533-78-06.

01/08/2/04
BIURO nieruchomości sprzeda działki budowlane w Tczewie, kupi mały dom, mieszkanie do remontu, tel. (058) 532-42-59 w godz. 14.30 - 17.00.

**NOWINY
GAZETA
MALBORSKA**

04/59
BIURO nieruchomości Paluszkiwicz 83-110 Tczew, ul. J. Dąbrowskiego 20, tel. (058) 531-54-94, 777-53-33 od 12.00 do 17.00 - sprzeda mieszkanie 50 m², ul. Sobieskiego, działka 900 m² osiedle Staszica.

04/01
WARSZTAT ślusarski (każda działalność), pow. 127m², piętrowy, na działce 410 m², telefon, obok specjalnej strefy ekonomicznej, cena 93 tys. zł. Tczew, tel. 0601 671 799.

NADMORSKA

05/01/02/04
BUDYNEK 60 m², ogrodzony, na działce 1000 m². (055) 275 15 24 Nebrowo.

03/01/18/03
SPRZEDAM lokal o pow. 160 m² nadający się na działalność handlową oraz produkcyjną w branży piekarniczej, przy ul. Górnej 4. Kwidzyn tel. (055) 279 41 42.

180035
SPRZEDAM hale przemysłowe plus teren. Tel. (055) 279 26 93.

180036
SPRZEDAM 2 ha z budynkami, przy trasie na Kwidzyn. Możliwość kupna ziemi i lasu - na każdej działalności. Prabuty, ul. Kwidzyńska 23. **03/04/23/03.**

DZIAŁKA 1700 m² - sprzedam. Kwidzyn-Mareza tel. (055) 261 09 07.

03/09/29/03
ZAKŁAD masarski tanio sprzedam. Grudziądz tel. (056) 465 79 87. **03/03/30/03**

FIRMA G & C, tel. (055) 279 40 32 sprzedaje: -mieszkania, -nowy dom w Kwidzynie, -dom na wsi k. Kisielic, Prabut, -domek rekreacyjny nad jeziorem k. Itawy; zamieni: kawalerkę na 2 pokoje. 1800

SPRZEDAM działkę uzbrojoną - 0,46 ha - Mareza. (058) 303 52 34.

03/02/2/04
CONTRAKTUS obrót nieruchomości, kupno-sprzedaż, wynajem, kredyty hipoteczne. Posiada do sprzedaży mieszkania 2-pokojowe o pow. 37,5 m², 3-pokojowe 56 m² i 66 m², atrakcyjne domy o pow. użytkowej 500 m² (2 sklepy), działki rekreacyjne i budowlane, domki letniskowe bardzo blisko siedliska, w tym: folwark i inne oferty. Do wynajęcia mieszkania 2-, 3-pokojowe. Zapraszamy. Starogard Gd., ul. Gimnazjalna 11/3, tel. (058) 562-32-89 od poniedziałku do piątku w godz. 10.30 do 17.00.

210045
OKAZJA - nowy dom (6 km od Gniewu - sprzedam, tel. (058) 562-32-89.

210045
MIESZKANIE w zamian za opiekę domu, tel. (058) 562-32-89.

210045
SPRZEDAM dom w Pinczynie, tel. (058) 588-31-47.

02/89/29/03
BIURO obrotu nieruchomościami Jolanta Władasz, pl. Hallera 23, Tczew, (058) 532-07-50, 0602-891-421. Kupno-sprzedaż-wynajem.

05/020092/29/03
SPRZEDAM magazyn. Tczew, ul. Rybacka 7 koło pl. Hallera. Tel. (058) 536-22-31.

01/45/15/03
KUPIĘ grunt rolny przy trasie E-1 Czarlin-Subkowy. Tel. (058) 532-54-69. **05/01/3/03**

AGENCJA Nieruchomości "Kwadrat", Starogard Gd., Rynek 24, I piętro, od 12.00 do 17.00. Tel. (058) 561-14-70.

AGENCJA Nieruchomości "Kwadrat", Tczew, ul. Obrońców Westerplatte 24, I piętro, 8.00 - 16.00. Tel. (058) 532-17-97.

SPRZEDAM ziemię rolną i las. Tel. 0604-340-585, po godz. 18.00. **01/11/23/03**

WYDZIERŻAWIĘ lub sprzedam halę 200 m² przy trasie E-1 Tczew - Górki, ul. Przemysłowa. Tel. (058) 531-06-83. **01/11/29/03**

**nowo otwarta
HURTOWNIA
ODZIEŻY UŻYWANEJ**

galant

**oferuje najlepszą
odzież na terenie województwa**

**Tczew, ul. Jagiellońska 55
tel/fax 532 75 70, dom 533 79 75**

Możliwość zakupu towaru bezpośrednio z TIR-a

03232030136

SPRZEDAM halę 1200 m² piętrową na działce 7500 m² koło Tczewa, przy trasie Starogard Gd. - Malbork, tel. (058) 531-09-75.

01/15/30/03
MŁYN w Czarnej Wodzie, 48 ton/dobę, sprawny, cena 310 tys zł, tel. (058) 587-87-67.

**DOMY
02**

DOM piętrowy wolno stojący 220m² + warsztat ok 70 m² centrum Starogardu Gd. tel. (058) 561-33-16.

02/0002/31/03
SPRZEDAM dom w Kokoszkowach, stan surowy zamknięty, na działce 2800m², tel. (058) 562-20-58.

02/0006/31/03
DOM stan surowy zamknięty w Starogardzie, 85 000 zł. Tel. 0601 968 026.

02/0011/02/01
SPRZEDAM duży dom w Starogardzie Gd. na działce 600 m². Cena 69 tys. do negocjacji, (058) 562-59-85.

02/0001/02/04
DZIERŻOŃ, pilnie sprzedam dom do wykończenia, pow. 120 m², działka 1000 m², ogrodzona, telefon, raty, cena 48 tys. zł. Tel. (058) 562-92-12.

02/0006/02/04
SPRZEDAM dom parterowy, tel. (058) 561-18-34.

02/0009/02/04
SPRZEDAM dom wolnostojący w śródmieściu. Malbork, tel. (055) 272-28-40.

04/06/30/03
KWIDZYN - dom 200 m², działka 830 m² - sprzedam. Tel. (055) 279 21 26; 279 24 38 wieczorem. **03/02/30/03**

03/07/30/03
SPRZEDAM dom w stanie surowym, pow. 330 m², atrakcyjna lokalizacja - Kwidzyn, tel. 0 603 216 894.

02/49/29/03
SPRZEDAM dom jednorodzinny z pawilonem handlowym. Starogard Gd., tel. (058) 562-87-09, po 18.00.

SPRZEDAM dom, pow. cał. 240 m², własność hipoteczna, cena 160 000 zł, tel. 531-64-92.

05/15/29/03
SPRZEDAM domek letniskowy murowany o powierzchni 84 m², na działce 640 m² we wsi Smolinki w Borach Tucholskich. Tel. grzezc (058) 588-53-28.

02/83/15/03
DOM piętrowy w trakcie remontu, oddzielny garaż, budynki gospodarcze na działce 8000 m², w centrum Starogardu Gd. - wydzierżawię lub inne propozycje. Tel. (058) 536-18-69. **02/68/22/03**

SPRZEDAM lub zamienię na mieszkanie 2-pokojowe, dom w stanie surowym na działce o powierzchni 1 ha, 3 km od Starogardu Gdańskiego. Tel. (058) 561-27-63, 0602-889-786. **02/175/22/03**

**DO WYNAJĘCIA
POMIESZCZENIA**

**Tczew
ul. 30 Stycznia 46
tel. 531 04 26,
531 15 27**

SPRZEDAM dom wolno stojący, stan surowy. Pelplin, tel. 536-14-38, **01/05/24/03**

SPRZEDAM domek (ze sklepem) z działką (możliwość rozbudowy) w Tczewie, tel. (058) 532-54-69, 532-73-43. **01/05/1/04**

**LOKALE
03**

SPRZEDAM mieszkanie 3-pokojowe, os. 60-lecia 15/10 Starogard, tel. (058) 562-53-54 lub 562-38-44 do 18.00.

02/0004/30/03
SPRZEDAM mieszkanie własnościowe 2-pokojowe 43m², IV p. osiedle Kopernika w Starogardzie Gd., tel. (055) 561-00-66 po 17.00. **02/0010/01/04**

**KURIER
Wejherowski**

**GAZETA
ŁUKAŃSKA**

PRABUTY - 4 pokoje, 80 m², 1 p., garaż+dziółka - sprzedam. Tel. (087) 423 20 66 w. 572.
03/04/18.02

SPRZEDAM 4-pokojowe mieszkanie w Kwidzynie. Tel. (022) 371 097, wieczorem.
03/07/26.03

SPRZEDAM mieszkanie przy ul. Krańcównej w Kwidzynie, pow. 36,4 m². Tel. (058) 625 18 20 po 18.00.

03/03/19.03
M-3 - Kwidzyn - sprzedam. Tel. (055) 279 47 07.

03/08/19.03
SPRZEDAM mieszkanie (bezczyntowe) ok. 100 m² - z telefonem, garażem, budynkiem gospodarczym, działką, Obory 21/1 k. Kwidzyna, po 17.00.

03/07/19.03
JESLI chcesz mieć mieszkanie, a nie masz czasu na remont - zadzwoni pod (055) 279 11 71. Czeka na Ciebie luksusowe mieszkanie - 61 m².

03/11/19.03
SPRZEDAM mieszkanie - 2 pokoje, nowe budownictwo. Kwidzyn (055) 279 74 76.

03/03/24.03
SPRZEDAM mieszkanie 70 m², Kwidzyn, ul. Sokola 14/13, II piętro, tel. (055) 279 68 11, od 7.30 do 15.30, od poniedziałku do piątku.

03/04/25.03
SPRZEDAM mieszkanie - 2 pokoje, nowe budownictwo. Kwidzyn (055) 279 74 76.

03/03/24.03
SPRZEDAM mieszkanie 70 m², ul. Sokola 14/13, II piętro. Tel. (055) 279 68 11, od 7.30 do 15.30, od poniedziałku do piątku.

03/04/25.03
TANIO mieszkanie 56 m² na wsi k. Kwidzyna. Tel. (055) 279 98 76.

03/01/29.03
SPRZEDAM mieszkanie 2-pokojowe. Tel. (056) 659 08 44 lub (055) 261 01 01.

03/04/29.03
MIESZKANIE własnościowe w bloku - 65 m² - sprzedam (1350 zł/m²) lub wynajmę firmie. Kwidzyn (055) 279 27 81.

180038
M-3, 51 m², osiedle Nad Liwą, cena 1290 zł/m². (055) 279 05 00.

03/13/29.03
SPRZEDAM mieszkanie własnościowe - 3 pokoje, na Osiedlu Piastowskim w Kwidzynie. Tel. (055) 279 12 45.

03/05a/30.03
SPRZEDAM mieszkanie 46 m², I piętro, garaż, działka 1 ar, z wygodami. Cena dostępna. Kwidzyn-Górk 17/6.

03/01/2.04
SPRZEDAM mieszkanie na os. Hallera, M-4. Tel. (055) 279 27 60.

03/04/2.04
SPRZEDAM M-3, w Starogardzie Gd., 55 m², 2-pokojowe I piętro, ul. Wybickiego, tel. (091) 463-17-50.

02/02/24/03

MIESZKANIE własnościowe 60 m², parter - sprzedam, Starogard, tel. (058) 562-05-48, po 16.00 lub 563-13-79 do 15.00.

02/7/24/03
SPRZEDAM mieszkanie M-2, 26 m² w Starogardzie, os. Kopernika, tel. (058) 562-28-15, po godz. 19.00.

02/02/26/03
KUPIĘ M-4, 1 p., ewentualnie parter, 2 p., na os. Kopernika lub 60-lecia, tel. (058) 561-22-33.

02/0009/26-03
ZAMIENIĘ mieszkanie własnościowe M-5 na os. 60-lecia na M-3, tel. (058) 562-95-19.

02/04/29/03
SPRZEDAM mieszkanie 4-pokojowe w Zdunach, tel. (058) 561-06-44.

02/27/29/03
SPRZEDAM M-3 dwupokojowe, 37 m², I p., w Starogardzie, cena 50 000, tel. (058) 561-28-83, po 18.00.

02/41/29/03
SPRZEDAM M-5 (75m²). Starogard Gd., tel. (058) 562-87-09, po 18.00.

02/48/29/03
SPRZEDAM własnościowe M-4 lub zamiana na dom w Starogardzie (okolice). Tel. (058) 561-31-67.

02/0085/29/03
M-3, 49 m², II piętro z telefonem - sprzedam, os. Konstytucji 3 Maja 6/16. Starogard Gd. Tel. (058) 562-75-94, od godz. 17.00 - 20.00.

02/88/29/03
OS. Garnuszeńskiego, mieszkanie własnościowe 42 m², dwa pokoje + garaż sprzedam, tel. (058) 531-56-01, kom. 0604-400-781.

01/47/29.03
SPRZEDAM mieszkanie po remoncie, Vlp. 46,07 m², 62 000 zł, tel. 532-10-84.

01/37/29.03
SPRZEDAM kawalerkę w Tczewie. Tel. (058) 536-75-88. 01/28/28.03

KUPIĘ tanio małe mieszkanie w Starogardzie. Tel. (058) 562-54-80.

02/11/16.03
DWA pokoje, 42 m² z telefonem, okna plastikowe, kuchnia i przedpokój w kafelkach, I piętro w centrum Tczewa - sprzedam 68 tys. plus garaż 8 tys. Tel. (058) 552-83-67, kom. 0501-094-351.

05/03/22.03
SPRZEDAM M-4, 60 m², 3/X, z telefonem, 1350/m². Kontakt: tel. (058) 532-71-81.

05/01/17.03
SPRZEDAM mieszkanie własnościowe M-4. Tel. (058) 533-76-17.

01/02/22.03
SPRZEDAM mieszkanie 46 m², osiedle Czyżykowo. Tel. (058) 558-09-43.

01/04/18.03
ZAMIENIĘ mieszkanie własnościowe, 4 pok. (82 m²). II p., na mniejsze. Tel. (058) 531-49-41.

05/06/10.03
SPRZEDAM 3 i 4 pokoje w Tczewie. Tel. (058) 536-75-88. 01/01/10.03
SPRZEDAM mieszkanie w Gdańsku. Tel. (058) 536-75-88.

01/01/10.03

KUPIĘ mieszkanie w starym budownictwie w Tczewie. Tel. (058) 536-75-88.

01/01/10.03
SPRZEDAM kawalerkę 25 m². Czyżykowo, tel. (058) 532-46-82, 533-87-16.

01/17/29.03
SPRZEDAM mieszkanie 52 m², Vllp. Tczew, tel. 531-72-51.

01/35/29.03
POSZUKUJĘ mieszkania na terenie Tczewa. Jeno lub dwupokojowego, umebowanego - pilnie, tel. 0604 811-365. 01/14/30.03

MIESZKANIE 4-pokojowe, nowe, 90,5 m² 2-pięzomowe, duża kuchnia i łazienka. tel. (058) 532-66-22; 0601 82-92-63. 04/0140/24.03

SPRZEDAM M-4, 3-pokoj., 65 m² tel. (058) 532-73-38.

01/02/1.04
SPRZEDAM M-2 na parterze, os. Suchostrzygi, cena 40 000 zł, tel. (058) 532-71-51.

01/07/2.04
SPRZEDAM mieszkanie w Kwidzynie o pow. 51 m². Tel. (055) 277-22-24 lub (055) 277-24-09 po 20.00.

04/04/22.03
SPRZEDAM mieszkanie własnościowe M-3 w Malborku, os. Południe. Tel. (055) 272-41-02, po 16.00.

04/02/16.03
M-4 w Malborku, os. Południe sprzedam lub zamienię na M-2 z dopłatą. Tel. (055) 272-49-46, po 16.00.

04/01/16.03
MIESZKANIE 2 - pokojowe sprzedam. 48 m², I piętro. Malbork, tel. (055) 272-46-30.

04/18/22.03
SPRZEDAM mieszkanie własnościowe (parter 76 m²) w domku 2-rodzinnym. Malbork, tel. (055) 272-53-30.

04/08/29.03
SPRZEDAM kawalerkę w centrum Malborka, I piętro z balkonem, nie wymaga remontu, 1.500 zł/m². Tel. (055) 272-80-94.

04/02/29.03
SPRZEDAM lub wynajmę lokal z telefonem, 24 m² w centrum Sztumu. Tel. (055) 272-60-67.

04/03/26.04
SPRZEDAM mieszkanie 2 - pokojowe. Malbork, tel. (055) 273-20-42.

04/18/29.03
ZAMIENIĘ mieszkanie 2 - pokojowe, 36 m² na 3 - pokojowe z dopłatą 10 tys. zł. Malbork, tel. (055) 272-92-28.

04/34/29.03
SPRZEDAM mieszkanie 3 - pokojowe, 80 m², bez czynszu. Tel. (055) 273-26-00, po 17.00.

04/01/2.04
ODDAM w wynajm pawilon handlowy w Starogardzie, tel. (058) 562-33-49.

02/03/31/03
WYNAJEM 04

02/03/31/03
ODDAM w wynajm pawilon handlowy w Starogardzie, tel. (058) 562-33-49.

DOMEK letniskowy w Borach Tuchołskich - Osowo Leśne, 2 pokoje, kuchnia, łazienka z kompletnym wyposażeniem w meblach maj - październik. Tel. (055) 272-89-70.

04/22/22.03
WYNAJMĘ pomieszczenie 80 m² w nowym budynku przy ul. Kościuski 23B w Malborku (centrum miasta), lokal na I piętrze, ogrzewany gazowo, wszelkie wygody, może być wykorzystany jako pomieszczenie biurowe lub handlowe, cena 2.500 zł netto miesięcznie. Tel. (055) 272-80-01.

150047
ODNAJMĘ lokal użytkowy, pow. 35 m² w centrum Malborka (cech rzemiosł od strony apteki). Tel. 0601-611-248.

17vat
WOLNE lokale na działalność. Tel. (055) 272-44-59.

150110
POKOJE oddam w najem. Tel. (055) 272-44-59.

150110
SPÓŁDZIELNIA Usług Rolniczych w Malborku z/s w Grobelnie wynajmie pomieszczenia warsztatowe, magazynowe, stolarnia. Tel. (055) 272-36-49.

150043
NOCLEGI przytulnie i niedrogo - Pensjonat „U Błażeja”. Malbork, Saperów 4, tel. (055) 272-30-81.

04/04/2.04
ODDAM w dzierżawę boks w Malborku. Tel. (058) 533-85-92.

04/03/2.04
WYDZIERŻAWIĘ kompletny zakład tapicerski, tel. (058) 531-29-97.

040153
WYDZIERŻAWIĘ 1/2 domu handlowego - centrum Tczewa, tel. (058) 531-29-97.

040171
WYDZIERŻAWIĘ 4000 m² placu w Kwidzynie, utwardzony, ogrodzony, oświetlony. Tel. 0 601 624 128.

03/02/18.03
WYDZIERŻAWIĘ pomieszczenia na sklep w centrum Kwidzyna, o pow. ok. 50 m². Tel. 0 601 618 148 lub (052) 343 79 05.

180039
PAWILON do wynajęcia. Kwidzyn, ul. Szkoła 1. Tel. (055) 279 31 66.

03/02/31.03
LOKAL do wynajęcia - centrum miasta. Tel. (055) 279 16 74, po g. 18.00.

03/01a/2.04
WYNAJMĘ stoisko handlowe w Starogardzie, Dom Handlowy MK, ul. Rynek 17, tel. (058) 562-34-35. 260009

05/02/09/3/29.03
LOKALE firmowe, mieszkalne z tel. do wynajęcia. Tczew, 777-57-70.

01/05/1.04
PILNIE wynajmę kawalerkę lub 2 pokoje w Tczewie, tel. 532-67-82.

01/40/29.03
DO WYNAJĘCIA nowy lokal 41 m² + zaplecze. Starogard Gd., tel. (058) 562-30-10.

02/13/18.03

ODDAM w najem warsztat. Tel. (058) 562-04-45.

02/14/18.03
STAROGARD Gd., centrum, oddam w najem 115 m² na cele handlowe. Propozycje: tel. (058) 561-25-87 od 10.00 do 18.00 lub (058) 561-06-14.

210176
DO WYNAJĘCIA 4 pomieszczenia (biura, gabinety) firmy pokoje dla pracowników). Starogard centrum, nowy budynek, ul. Chojnicka 10. Inf. tel. 562-15-77 lub na miejscu w kwiatarni.

02/89/15.03
POMIESZCZENIA biurowe wynajmę. Pl. Hallera 23, Tczew, tel. 0601-52-17-19.

020082
ODDAM w najem pomieszczenie produkcyjno-handlowe o pow. 125 m² w Starogardzie Gd. Tel. (058) 562-46-68.

05/03/19.03
NOWY garaż - wynajmę. Tel. (058) 531-14-00.

05/02/11.03
PPH „Kobex” sp. z o.o. w Tczewie, ul. Rokicka 14 wydzierżawi od zaraz 88 m² powierzchni biurowej (z przeznaczeniem na warsztat). Informacje pod nr tel. (058) 532-68-37.

040154/29.03
WYNAJMĘ box manikiurzystwo w salonie fryzjerskim w Starogardzie, tel. (058) 561 12 08, tel. (058) 562 82 29 wieczorem

210181
ODDAM w najem pomieszczenia pod handel, produkcję, usługi o wymiarach 8m x 4m, 13m x 4m, 10m x 13m lub 18m x 13m, tel. 0604 45 17 23, Starogard Gd., ul. Lubichowska 166.

02/13/26.03
POMIESZCZENIA produkcyjne, magazynowe, 1000m², w Kolinie k. Starogardu, oddam w najem, tel. (058) 562 25 24

RU 210188
POSZUKUJĘ lokalu na sklep w Starogardzie Gd., tel. (058) 588 53 96.

02/43/29.03
ODDAM w najem wyposażony sklep motoryzacyjny i obuwniczy lub na inny cel, tel. (058) 562 88 88.

02/78/22.03
WYDZIERŻAWIĘ pomieszczenie pod biuro, usługi, handel, 60 m², Starogard, tel. (058) 562 59 24 po 18.00.

02/81/22.03
ODDAM w najem piętro domu handlowego. Tel. (058) 531-28-34.

04/56
ODDAM w najem stoiska handlowe. Tel. 531-28-34.

05/05/30.03
WYNAJMĘ duży dom firmie w Tczewie, tel. (058) 532-54-69, 532-73-43.

01/05/1.04
WYNAJMĘ mieszkanie, tel. (058) 533-79-62, kontakt po 19.00.

05/02/30.03
MIESZKANIE dwupokojowe - wynajmę firmie na biuro, bezdzietnemu małżeństwu oraz osobie samotnej. Tel. (058) 531-77-63.

DZIAŁKI
05

SPRZEDAM działkę ogrodniczą 400m² koło Starmexu (były POM) z altanką w Starogardzie, tel. (058) 562-94-33.

SPRZEDAM działkę ogrodniczą-tanio, tel. (058) 563-92-81.

SPRZEDAM działkę rolną o pow. 6400 m², 1 km od Starogardu, tel. 0601 691 214.

FIRMA kupi działkę lub budynek w centrum Starogardu Gd. 0602 792 135.

SPRZEDAM działkę budowlaną w Kolinie, tel. (058) 562-53-13.

SPRZEDAM działkę budowlaną o przeznaczeniu przemysłowym 7000 m², uzbrojona, Nowa Wieś, Leśna 13, tel. (058) 562-96-67.

SPRZEDAM działkę rzemieślniczą 514 m² w Malborku przy trasie na Sztum, tel. 0602-102-032.

SPRZEDAM działkę tanio, Malbork, ul. Jana Kostki 11, tel. (055) 272-73-77, po godz. 18.00.

KUPIĘ działkę budowlaną w Malborku, tel. (055) 272-66-08.

SPRZEDAM działkę ogrodniczą - Pemaal, tel. (055) 273-15-87.

SPRZEDAM działkę uzbrojona, budowlaną o pow. 971 m² w Zblewie lub inne propozycje, tel. (058) 588-44-97

SPRZEDAM działki budowlane w Nowej Wsi, tel. (058) 562-32-53, po 18.00.

SPRZEDAM działki rolnicze 3 tys m², przedmieście Starogardu, tel. (058) 562-69-29.

SPRZEDAM działki rzemieślnicze na terenie miasta, Starogard Gd., tel. (058) 562-87-09.

SPRZEDAM działkę budowlaną o powierzchni 1085 m² w Bobowie koło Starogardu Gd., tel. (058) 561-40-85.

SPRZEDAM działkę budowlaną 1000 m², z rozpoczętą budową (strop nad piwnicą) w miejscowości Mareza, tel. (055) 279 68 86 po 16.00.

SPRZEDAM działkę pod zabudowę - pow. 6800 m² na terenie Kwidzyna, tel. (055) 279 91 36; 0 601 643 705.

SPRZEDAM działki nad jeziorem w Obozinie, gm. Skarszewy, tel. (058) 561-13-01.

SPRZEDAM działkę ogrodniczą, tel. (058) 531-57-68, 01/42/22.03

DZIAŁKĘ ogrodniczą na osiedlu Staszica - sprzedam, tel. (058) 531-13-85.

SPRZEDAM działkę ogrodniczą przy ul. Rokickiej, tel. (058) 533-77-66.

STAROGARD, centrum, działkę handlową - sprzedam, tel. (058) 663-45-00, 0602-46-66-65.

SPRZEDAM działkę budowlaną, uzbrojoną 1000 m lub więcej przy trasie nr 1, Gniew, tel. 535-35-66.

SPRZEDAM działkę ogrodniczą - pilnie, tel. (058) 531-27-20.

SPRZEDAM działkę ogrodniczą, Pelplin, tel. 536-10-19.

GARAŻE
06

GARAŻE blaszane - produkcja, montaż, tel. 0602-337-317.

GARAŻE blaszane - produkcja, montaż, tel. 0602-33-73-17.

GARAŻ - mały warsztat - sprzedam, tel. (058) 531-57-91.

GARAŻ sprzedam, ul. Król. Jadwigi, Biuro Nieruchomości, tel. (058) 532-07-50.

SPRZEDAM garaż murowany, OSIR - Kanonka, tel. (058) 531-27-46.

SPRZEDAM garaż murowany, Tczew, ul. Sobieskiego 7, Cena 6800 zł, tel. (058) 777-26-81.

100% SPRZEDAŻ
16

KUPIĘ pszenicę, tel. (058) 562-57-18.

ZBOŻE paszowe kupię, Leon Kamrowski, Gętownia 18, 83-131 Nowa Cerkiew, tel. (058) 536-22-38, 0602 703 170.

ZBOŻA paszowe - odbieramy własnym transportem, tel. 0601-594-982.

KUPIĘ łuskarkę do lodu, tel. (055) 272-20-91.

ANTYKI - kupię - stare meble (nawet uszkodzone i niekompletne), szafy, komody, serwantki, biurka, stoły, krzesła, fotele, kanapy itp., meble, zegary, żyrandole, lampy naftowe i inne starocie, Malbork, tel. (055) 272-48-54, 0601-898-004.

KUPIĘ większą ilość pszenicy, Dzwonić po godzinie 20.00, tel. (023) 657-90-25.

BARAKOWÓZ, kiosk, budę - kupię, tel. (058) 561-07-86.

KUPIĘ stół do rzepaku, Bizon-Re-cord, tel. 090 504-975.

ANTYKI - meble, obrazy, zegary, figurki porcelanowe, lalki, zabawki, pocztówki, lampy naftowe, Żyrandole i inne starocie, tel. (058) 562-12-22.

KUPIĘ stare pianina, tel. 343-35-93 do godz. 14.00, 532-56-89 po godz. 16.00.

PRACA
08

MŁODY, energiczny kierowca kat. B,C,D dysponujący czasem 24 h - podejmie pracę, tel. (058) 562 32 66, tel. kom. 0603 33 45 89

FIRMA handlowa zatrudni od zaraz na różne stanowiska. Atrakcyjne wynagrodzenie, tel. (058) 561 03 64 (do godz. 15.00)

JESTEŚ młody, operatywny i dyspozycyjny, i szukasz pracy zawodowej, tel. 0601 96 27 65 (od godz. 16.00 do 18.00)

ZATRUDNIĘ ogrodnika - rencistę, tel. (058) 562 30 97

EMERYTA - rencistę zatrudni ręczna myjnia samochodowa w Malborku, tel. (055) 273-26-40 8 00 - 16.00, (055) 272-61-12 po 20.00.

SAMODZIELNA księgowa, wykształcenie wyższe ekonomiczne, księgi handlowe, ZUS, płace, podatki, b. dobra znajomość DOS i WINDOWS, tel. (055) 277-27-43, po 18.00.

NOCNY klub dla panów „Drink - Bar” w Malborku zaprasza od 20.00 do 4.00, tel. (055) 272-76-12, 0603-710-080, zatrudni panie z zakwaterowaniem.

ZATRUDNIĘ do pracy z samochodem Busen kierowcy z Malborka lub okolic, tel. (055) 272-83-28, po 20.00, praca stała.

PRZYJMĘ uczennice do sklepu spożywczego, tel. (058) 531-29-97.

PHU „Marhen” s.c. przekaże w agencję barsklep na stacji paliw w Subkowach. Agent powinien posiadać wykształcenie średnie gastronomiczne, kontakt tel. 551-54-94.

ZOSTAŃ konsultantką AVON - 6 kosmetyków gratis, tel. (056) 465 32 49 lub bezpłatna infolinia 0 800 12 13 14.

CHAŁUPNICZTWO wysoko dochodowe - cały kraj - przy produkcji kopert - zgłoszenia listowne, koperta zwrotna + znaczek, Teresa Dargacz, Grodziec 17/1, 82-550 Prabuty.

POWSZECHNE Towarzystwo Emerytalne „Epoka” S.A. zatrudni przedstawicieli handlowych z terenu Kwidzyna i Prabut. Atrakcyjne wynagrodzenie, także dla pracujących, tel. (055) 279 62 04.

ZATRUDNIĘ stolarza z praktyką, tel. (058) 562-89-29.

SAMOCHÓD ciężarowy (kontener lub blaszak) z akwizytorem zatrudni na stałe przy dystrybucji wyrobów z bambusa. Przedsiębiorstwo Maron Koliniec k. Starogardu, tel. (058) 562-25-24.

POSZUKUJEMY przedstawicieli handlowych na terenie Polski w branży budowlanej, tel. (058) 562-47-02.

ZATRUDNIĘ stolarza wykwalifikowanego, samodzielnego, lakiernika może być do przyuczenia (przy prod. mebli) najbardziej z Nowego Dworu Gd. lub okolic N. Dworu, ul. Starocińska 2, tel. 247-35-35

PHU HASCOLD s.c. Malbork-Rakon, 60 Pisk wyjazd na Elobag - magazyn „MAWENTU”

URZĄDZENIA CHŁODNICZE I GASTRONOMICZNE MEBLE SKLEPOWE WAGI ELEKTRONICZNE
Zapraszamy codziennie w godz. 8.00-16.00, soboty 8.00-13.00 tel./fax (055) 272 76 03

ZATRUDNIĘ do sprzedaży okularów przeciwsłonecznych w Tczewie i Starogardzie, tel. 686-55-83.

ZATRUDNIĘ murarzy z aktualnym pozwoleniem na pracę lub czerwonym paszportem, tel. 0049-5503-999-657.

PODATKI - wypełnianie PIT-ów, Starogard, os. Piastów 3/18.

ZATRUDNIĘ fryzjerkę damsko-męską, tel. (058) 533-77-26, 532-71-28.

PRZEDSTAWICIELI handlowych z dobrą znajomością tematyki rolniczej, wykształcenie min. średnie, elokwentnych i przedsiębiorczych, mechaników do serwisu z prawem jazdy A, B, C, T + kombajny, Firma AGRO Centrum, tel. (058) 536-86-31.

INSTRUKTORA nauki jazdy kat. B, tel. 531-38-54.

HANDLOWA Spółdzielnia Inwalidów w Tczewie zatrudni osobę niepełnosprawną na stanowisko informatyka. Kontakt osobisty, ul. Sobieskiego 1.

PANIĄ do obsługi biura w Starogardzie ze znajomością obsługi komputera, doświadczeniem. Oferty: list motywacyjny i cv, fax 058 775-20-72.

FIRMA HANDLOWO-USŁUGOWA ARKTYKA
- sprzedajemy chłodnicze urządzenia sklepowe oraz wagi, krajalnice.
Montujemy ciągi chłodnicze i zapewniamy serwis.
Raty-leasing.
Os. Szpegawa k. Tczewa tel. 533-79-93

PRZEDSTAWICIELI Funduszu Emerytalnego - zatrudnimy. Zapewniamy profesjonalne szkolenie, wysokie zarobki, pracę na część lub cały etat, tel. (058) 775-20-71 od 9.00 do 17.00, po 18.00 okolice: Tczew 531-07-36, 532-13-86; Kartuzy 777-26-87; Kościerzyna 562-90-61; Starogard 775-11-30, 562-51-75; Kwidzyn 279-62-04.

POWSZECHNE Towarzystwo Emerytalne Epoka S.A. poszukuje menadżerów - szefów grup, przedstawicieli z terenu Kościerzyna, Kartuz, Kwidzyna, Starogardu. Podanie i życiorys, fax (058) 775-20-72, tel. 9.00-17.00 (058) 775-20-71 lub 0-601-958-381.

ZATRUDNIĘ stolarza wykwalifikowanego, samodzielnego, oraz lakiernika może być do przyuczenia (przy produkcji mebli) najchętniej z Nowego Dworu Gd. lub okolic, Nowy Dwór Gd., ul. Starocińska 2, tel. (055) 247-35-35 lub 090 520-708.

PRACUJ i zarabiaj w domu. Dostawa surowca i odbiór produktu. Materiał próbny po otrzymaniu znaczka za 6,40 zł. Zgłoszenia do końca kwietnia. „Artcenter” Box 12/n, 66-500 Strzelce Kraje

ELEKTRONIKA, technika telekomunikacji w serwisie - zatrudnię Pestor Starogard Gd., ul. Sambora 3, tel. (058) 562-37-19.

ZATRUDNIĘ samodzielną księgową na 1/2 etatu w Tczewie, tel. 0601 630-100.

ZATRUDNIĘ młodego kierowcę z Tczewa z własnym samochodem do pizzerii, tel. (058) 531-34-31.

AUTO - CZĘŚCI UŻYWANE I NOWE

DO WSZYSTKICH MAREK SAMOCHODÓW
BARDZO DUŻY WYBÓR
CHŁODNICE, REFLEKTORY, ZDERZAKI,
ELEMENTY BLACHARSKIE I INNE.

TEL. 090 53 73 05, 090 36 24 13
STAROGARD-JANOWO, UL. PELPLIŃSKA 11

220132



UŻYWANE CZĘŚCI DO SAMOCHODÓW ZACHODNICH

Malbork, al. Wojska Polskiego 90A (teren AGROMY)

tel. (055) 272-33-01 wew. 24, 0-602 669-336

Serdecznie zapraszamy pon.-piątek 8.00-16.00,
soboty 8.00-13.00

17/021



AUTO-złom części, opony używane.
(055) 279 09 47.

180027a

TALBOT horizon, mazda 323, VW,
opel. - części używane. Tczew,
tel. (058) 531-25-87.

01/03/29 03



SERVICE A.A.C. Clifford auto
alarmy, centralne zamki, auto
naprawa A. Rutkowski, Mal-
bork, ul. 500 - lecia 91, tel.
(055) 272-25-43.

150042

„DALLAS” samochodowe syste-
my zabezpieczeń, oferują
montaż alarmów, immobilize-
rów, centralnych zamków,
znakowania, blokad skrzyń
biegów, sprzętu car - audio,
naprawa rozruszników i al-
ternatorów wszystkich typów.
Malbork, ul. Sienkiewicza
44A, tel. (055) 272-28-17 lub
0602-382-462.

150103

NAPRAWY samochodów - tanio,
Tczew, tel. 0603 188-334.

43/23/26 03 99

AUTO-złom części, opony uży-
wane. (055) 279 09 47.

180027a

NAPRAWA stacyjek i zamków
samochodowych, dorabianie
kluczy wszystkich typów, tak-
że z immobiliserem. Awaryjne
otwieranie samochodów. Sta-
rogard Gd., ul. Sikorskiego 3,
tel. (058) 562-37-25, 0602-68-
85-08 lub (058) 562-41-12.

210040

SPAWANIE zderzaków, lamp,
chłodnic itp., poniedziałek -
sobota 9.00 - 17.00, ul. Za-
chodnia 4, Starogard, tel.
(058) 562-77-94, 0604-45-32-
33.

210818

AUTO-TAK, 6 rat odstąpię. Tel.
(058) 531-11-29.

01/31/15 03

SPRZEDAM citroen AX, 1,1, 90 r.,
158 tys km, cena 9000 zł, tel.
(058) 535-20-73.

01/12/30 03

FIAT cinquecento 1992 r., 704, prze-
bieg 52 tys km, tel. (058) 561-
03-82.

02/11/01 04

CITROEN BX 1.95 D, 1990 r., tel.
(058) 561-06-26, po godz.
18.00.

02/9/30

SAMOCHÓD marki citroen CX,
1987 r, 5-drzwi, tel. 0604 428-
417.

02/6/01

CITROEN ZX, 1996 r., (058) 562-
96-74.

02/0009/29 03

CINQUECENTO 700, 1996, bezwy-
padkowy. Tel. (055) 279 29 52
po 16.00.

03/03/18 03

CINQUECENTO 704, 1994, stan
bardzo dobry, (058) 562-94-53.

02/0052/29 03

DAIHATSU - furgon, 88 r. hijet 850,
cena 6 800 zł, tel. (058) 562-31-
32.02/12/30

SPRZEDAM junaka M-10, Lubicho-
wo, tel. (058) 588-53-33.

02/19/17

FIAT 126p bis 1991 r. Tel. (055) 279
61 48.

03/03/2 04

FIAT 126 p, 1998 r., kolor zielony
metalik, stan b. dobry, cena do
uzgodnienia, tel. (058) 588-476.

02/2/01 04

FIAT 126 p., 94 r., tel. 0602 647-292.

02/1/01 04

DAEWOO Tico, 1997, zielony, cena
17 000 zł (do uzgodnienia),
przeb. 36 tys. km, AA, CZ, el.
szyby, pierwszy właściciel. Mal-
bork, tel. (055) 272-26-26.

04/05/26 03

CINQUECENTO 704, 1994 r, zielony
metalik. Tel. (055) 272-76-41.

04/01/19 03

FSM 126 FL, 1986, 50 tys. km, 2.2
tys. Tel. (055) 272-47-24.

04/03/31 03

FIAT 126p, 1986r., fotele lotnicze,
alternator, zapal. na kluczyk,
światła H4, cena 2.200 zł.
Sztum, tel. (055) 277-36-94.

04/05/2 04

FIAT cinquecento 704 cm3, 1995,
30.000 km, metalik - groszek,
szyby atermiczne, tylne uchyłne,
wyłącznik zapłonu, multi-lock,
garażowany, bezwypadkowy,
13.200 zł. Tel. (055) 272-13-77.

04/21/29 03

FIAT 126p, 1986, tanio. Tel. (055)
272-46-06.

04/02/18 03

FIAT 126p, 1988 biały, stan dobry.
Sztum, tel. (055) 277-26-88.

04/08/26 03

FIAT 125p, 1981r. Tel. (055) 272-97-
01.

04/01/25 03

FORD taunus, zarejestrowany w
częściach, tanio. Tel. (055) 272-
83-28, po 20.00.

04/02/2 04

FORD escort, 1991, 1,6 benz., 3 -
drzwiowy, czarny, bogate wy-
posażenie, cena do uzgodnienia.
Tel. (055) 272-14-80 lub (055)
277-31-35.

FORD fiesta 1,3 EFI, 1997r, 17 tys.
km, fioletowy + dodatki. Tel.
(055) 273-29-92, cena 25.500 zł
do uzgodnienia.

04/04/30 03

JELCZ 3W 317. Tel. 0604-425-503.

04/02/17 03

MAZDA 626, 1986r. (stan bardzo
dobry). cena do uzgodnienia
(atrakcyjna). Tel. (055) 277-36-
04.

04/10/30 03

NISSAN primera kombi 2,0 slx, die-
sel, 92r. Tel. (055) 272-82-42.

04/01/17 03

OPEL ascona 1985r, 1600 diesel,
dwudrzwiowy, brązowy, sedan,
stan bdb, cena 7.900 zł do
uzgodnienia. Tel. (055) 272-64-
79, prosić Kazika.

04/08/10 03

OPEL vectra 1,6 ciemny grafit, cena
19.500. Tel. (055) 272-42-70.

04/06/18 03

PEUGEOT 309 1,9TD, 1989r. Tel.
(055) 271-58-85.

04/05/31 03

POLONEZ caro 1996. Tel. (055)
272-72-34, po 16.00.

04/09/3 02

POLONEZ 1,5 80/83 rok, skrzynia
biegów 5, benz./gaz. Malbork,
tel. 0604-411-686.

04/30/29 03

POLONEZ, gaz, 94r. Tel. (055) 272-
76-95.

04/23/29 03

ŻUK 90r, izoterma. Tel. 0602-102-
032.

04/03/29 03

TANIO sprzedam fiata 126 p, 1989
r., nowy akumulator i opony, tel.
0604 423-602.

02/5/30 03

FIAT 126 p EL. 1995 r., przeb. 32
tys. km, najbogatsza wersja +
AA lub zamienie na cinquecento
900, tel. (058) 587-18-62.

02/5/31 03

FIAT 126p, rocznik 1983, bordo,
stan dobry, cena do uzgodnie-
nia. tel. (058) 532-43-67.

05/01/02

FIAT 126p, 86 rok, cena 1800 zł, tel.
(058) 562-08-91.

02/0070/29 03

FIAT 126 p, 1991 r., tel. 0604 532
458.

02/0042/29 03

SPRZEDAM fiata 126p, 1989 r.,
stan dobry, tel. 775-13-11.

02/0024/29 03

FIAT 125p, 1985 r., (058) 562-93-
16.

02/0014/29 03

FIAT 126p, 92r., czerwony, fotele
lotnicze, R, AA, Lubichowo, tel.
(058) 562-61-85, (058) 588-51-
88.

02/0002/29 03

FIAT cinquecento 1994 r., poj. silni-
ka 704 ED, przebieg 34 tys. km.
Tel. (058) 562-26-97.

02/0002/25 03

FIAT ducato maxi, 94/95, 31.000 zł
lub zamiana. (055) 261 08 79 po
20.00.

03/06a/26 03

FIAT uno 1,3 D, rok pr. 1987, cena
6400. Tel. (055) 279 13 89 lub 0
601 680 355.

03/03/29 03

126P rok 1982 oraz 1983 do remon-
tu kapitalnego. Tel. 0 601 684
004.

03/02/29 03

FIAT Tipo 1,4 rok 92, tel. (058) 532-
29-55.

FIAT 126p, 92r., składak do remon-
tu blacharki, 1500 zł, tel. 531-39-
38.

05/04/02 04

FIATA 126p, 82 r., alternator H-4, fo-
tele lotnicze - sprzedam lub za-
mienię na większy, tel. (058)
562-75-89, po godz. 18.00.

02/22/22 03

DŹWIG - teleskop na jeliczu,
udźwig 10 t. Tel. (058) 562-48-
37, od 19.00 do 22.00.

02/12/18 03

CINQUECENTO 700, 1996 r., biały,
tel. (058) 535-30-85.

PO1209

SPRZEDAM 126p, stan dobry. Tel.
0604-532-458.

02/31/22 03

ROBUR, 1985 r. sprawny technicz-
nie, tanio - sprzedam. Wiad.
Marek Surma, Leśna Jania.

nr14

FORD escort 1,4 1994 r., 2 x po-
duszka, wspomaganie, szyber-
dach, radio, autoalarm. Tel.
(055) 261 04 58.

03/05/29 03

FORD orion, XII 1988, 1,8 D, boga-
te wyposażenie, pilnie sprze-
dam!, tel. (058) 561-30-45.

02/01/31

SPRZEDAM fordta fiesta, 1,8 diesel,
1996 r., cena 5000 DM + clo
transport. tel. (058) 561-19-41,
0602 344-172.

02/13/02

SPRZEDAM fordta escort, 1,6 diesel,
1987 r., pięciodrzwiowy, sprawa-
dzony w całości, cena 10,3 tys.
tel. (058) 561-19-41, 0602 344-
172.

02/13/02

SPRZEDAM fordta escort kombi, 1,6,
16V, 1997 r., cena 9200 DK +
clo + transport, tel. (058) 561-19-
41, 0602 344-172.

02/13/02

SPRZEDAM fordta orion, poj. 1,4 i
CL, 90 r. Tel. (058) 562-93-22.

02/05/10 03

FORD transit 1979, 2,0 benz.-gaz,
skrzynia - wysoka plandeka,
stan db., 3 tys. zł, tel. (058) 562-
25-24.

210047

SPRZEDAM fordta escorta 1,6 D,
1986 r., tel. (058) 562-17-73.

02/0012/26 03

FORD scorprio TDI, kombi, 1994 r.,
pełne luksusowe wyposażenie,
24000 zł, tel. (058) 562-06-69.

02/0082/29 03

IVECO 5912, 1995 rok, 2,5 TD, 170
tys. km., biały blaszak, 3 miej-
sca, 5-bieg., wspomaganie, in-
terkoder, koła bliźniacza, serwi-
sowany u dealera, cena 73 000
zł, tel. (058) 562-55-80, 561-10-
37.

210050

SPRZEDAM iadę 2107 1500, 89 r.,
cena do uzgodnienia, tel. (055)
247-31-75.

23/G

MERCEDES 207D, 81 r., nad-
wozie, podwozie po kapitalnym
remontcie, cena do uzgodnienia,
tel. (05) 531-46-70.

040157/29 03

- MAZDA** 626 combi, 2.0, 1990 r., przeb. 145 tys. km., cena 19 500 zł, tel. (058) 562-57-47 od 11.00 do 18.00, 562-58-74, po 19.00
- SPRZEDAM** mercedesa 200 D, 1980 r., cena 5 500, tel. (058) 562-71-93.
- MITSUBISHI** galant, 1986 r., 2,3 benz., ABS, pełna elektryka, hak, welurowa tapicerka, stan b. dobry - tanio, tel. 0601 67-11-32.
- MERCEDES** 207, rok 1981, tel. 0602-347-428.
- MERCEDES** 308 D, 1992 r., długi, wysoki, tel. 0602 321 747.
- MERCEDES** 208, 1990, długi, wysoki, tel. (058) 562-96-74.
- MERCEDES** 123, 220 D, 1978/79 r., stan dobry, tel. (058) 561-12-36.
- MERCEDES** 123 3.0 D, rok pr. 1978, złoty, Tel. (055) 279 02 95.
- MERCEDES** D 124 250 TD rok pr. 1993, ABS, klimatyzacja, inne. Tel. (055) 275 24 94; 0 601 847 303.
- SPRZEDAM** opła wctę 1,6, 91 r. I rej. 92 r., morska perła, cena 17 500 zł, tel. (058) 531-75-43.
- SPRZEDAM** opła kadetta, 89 r, 1,6, bordo metalik, 5-drzwiowy, garażowany, zadbany, tel. (058) 532-10-63.
- OPEL** vectra 1,8 16 V rok pr. 1996, klimatyzacja, ABS, pełna elektryka, bezwypadkowy, (055) 279 19 29; 0 601 708 460.
- SPRZEDAM** poloneza caro, 1993r., cena do uzgodnienia, tel. 536-83-88 po 19.00.
- POLONEZ** 1500 SLE 1982 r. 1800 zł. Tel. 0 604 201 523.
- OPEL** kadett 1,6, 1991 r., Starogard Gd., (058) 562-94-25.
- SPRZEDAM** nissan blubird, 85 r. prod., 2 L diesel, srebrny metalik, stan b. dobry, cena 7300 zł, tel. dom. (058) 536-94-02, tel. kom. 0604 502-313.
- NYSA** towos, 1990 r., 2500 zł. Tel. (058) 561-95-29.
- SPRZEDAM** polonez 1500, rok prod. 1982, tel. (058) 562-12-45.
- SPRZEDAM** fiat 126p, 1987r., FL, st. bdb., (058) 536-41-46.
- POLONEZ** 1,6 GLI, 1995 r., bezwypadkowy, I właściciel, alarm, radio, Tczew, tel. (058) 531-10-65.
- POLONEZ** Caro 1,4 MPI, 1994r., 66 tys. km, 12 500 zł, AA, AF, CZ, bordo, stan b. dobry. Tczew 531-06-70 po 16.00.
- FSO** 1500, 87 rok, 1 700 zł. Tczew, tel. 532-02-55.
- POLONEZ** caro GLE 1,6, 1993, srebrny metalik, oznakowany, garażowany, stan bdb., cena 8100 zł, tel. (058) 533-76-08.
- SPRZEDAM** poloneza rocz. 1992, silnik lada 1500 - tanio, tel. (058) 536-91-20.
- OPEL** kadett, 88 r., 1,6 D, radiomagnetofon, hak, stan idealny, tel. (058) 582-11-14.
- PEUGEOT** 205, 1988 r., poj. 1,4, 78 km, benzyna, tel. (058) 588-91-35.
- SEAT** Ibiza, 1,2 benz., 1992 r., cena 12 000 zł, tel. (058) 588-45-21.
- RENO** clio, 1992 r., - sprzedam lub zamienię na fiat cinguciento, tel. (058) 562-15-48.
- SKODA** 120 L, 1988 r. tel. (058) 562-33-40
- SKODA** 105, 1984 r. tel. (058) 562-33-40
- SKODA** favorit, 1992 r., stan b. dobry, tel. (058) 562-94-53
- SKODA** favorit 135 L, rok 92, I właściciel, kolor niebieski, cena 10 700 zł, tel. 0602-847-569, Starogard Gd.
- SKODA** favorit kolor niebieski, rok prod. 1992, wyp. siedzenie dzielone, fotele kubelkowe, model LS, numer tel. (058) 562-00-29 Cena 11 300 zł.
- SPRZEDAM** skodę 105, 83 r., tel. (058) 5621549.
- SKODA** favorit rok pr. 1992. Tel. 0 602 491 151.
- RENAULT** 19 RN, rocznik XII 92, model 93, sedan, biały, składak, silnik 1.8 i instalacja gazowa, przebieg 130 tys. km, wyposażenie standardowe, zadbany, dużo nowych części, cena 17 500 zł. (055) 278 26 10.
- SUBARU** justy 4 WD, 1985 r. + drugi po wypadku, 1986 r., tel. (058) 56-12-333.
- CZĘŚCI** do seata - blacharka, szyby, części do silników. Tel./fax 0049-550-399-96-57, tel. 0049-172-561-55-76.
- TOYOTA** carina E, 1996 r., tel. 0602 32 17 47.
- SPRZEDAM** VW polo, 1,4D, 93/97, 5-bieg. Wiadomości: Lubichowo, ul. Dworcowa 47/4.
- VW** passat, 82 r., na części, tel 0603 188-334.
- VW** passat '92, limuzyna - tanio. Tel. (055) 279 75 21; 0 602 747 825.
- VW** golf D, 1981 r., tel. (058) 536-93-04.
- VW** golf II, 1,6 rok produkcji 87/88. Telefon (058) 532-28-33.
- SPRZEDAM** żuka. Tel. (058) 532-76-98.
- WARTBURG** 353 W, 89 r., stan b. dobry, tel. (058) 531-11-83.
- SPRZEDAM** VW bus transporter, poj. 1800 cm³, rok prod. 1982, cena 9500 zł, tel. 588 47-34, 588 44 43, 588 46 34.
- VW** PASSAT, 82, NA CZĘŚCI, TEL. 0603 188-334.
- VW** passat, kombi 1,6 benz., 1989 r., tel. 058 56-296-74.
- VW** bus 1,6 D, 84 r., cena 11 500 zł. (058) 562-31-32.
- VW** golf 1,6 diesel, 1988/89 r., w całości, tel. (058) 588 072 Lubichowo.
- WARTBURG** 1,3, 1990 r., w b. dobrym stanie, silnik VW golfa, tel. (058) 561-33-77.
- KWALIFIKOWANE NASIONA ROŚLIN ROLNICZYCH - ZBOŻA, RZEPAK * * * - TRAWY MOTYLKOWE i inne * * * - POKARM DLA GOŁĘBI, PAPUG itp. * * * - DLA PIEKARŃ: MAK, SOJA, LEN SŁONECZNIK POLECA: „AGROL” PRUSZCZ GD. ul. GRUNWALDZKA 62 tel. 682-32-03**
- ŻUK** A03, cena ok. 1500 zł, tel. (058) 531-65-02.
- ŻUK** blaszak 86 r., po remoncie silnika, benzyna + gaz, tel. 775 10 34, kom. 0602 06 31 56.
- SPRZEDAM** kontener TIR. Lubichowo, tel. (058) 588-53-31.
- MOTORYZACYJNE kupno 12**
- FIATA** cinquecento, 900 cm³. Tel. (055) 272-63-92.
- AUTA** powypadkowe lub spalone kupię. 0 90 290 721. 180024 V
- ABSOLUTNIE** każde auto powypadkowe lub do remontu kupię. 0 602 506 359. 180024a
- AUTA** powypadkowe osobowe lub dostawcze kupię (najwyższe ceny). 0 90 275 372. 180024b
- SKUP** aut powypadkowych. 0 602 222 709. 180024c
- KAŻDY** samochód zniszczony lub powypadkowy kupię (płatne gotówką). 0 602 483 765. 180024d
- KAŻDE** auto spalone, rozbite, do remontu kupię. 0 90 674 936. 180024e
- KUPIĘ** samochody powypadkowe - stan obojętny. 0 601 624 184. 180024f
- AUTA** do remontu lub powypadkowe kupię. 0 602 189 334. 180024g
- AUTA** zachodnie po wypadku kupię. 0 602 599 678. 180024h
- SUKNIE ŚLUBNE, KOMINIJNE wypożyczalnia i sprzedaż dodatki** Malbork, ul. Stupecka 49 tel. (055) 272-60-91
- KUPIĘ** mercedesa 207 do remontu lub po wypadku, tel. 0602 347-428.
- FIAT** punto, uno, seicento 700 - 900 cm³, skodę feliciej, favorit 120 L, VW Golf, Polo, inne, najlepiej od I właściciela do kosmetyki lub drobnego remontu, tel. (058) 561 39 14, 060 231 28 73 ramka
- VOLSWAGEN** bus, 80-84 r., tel. (058) 531-09-60.
- MŁOCARNIE** M-7, tel. 0604 428 417.
- CYKLOPA** sprzedam, tel. (058) 588-45-44.
- KOMBAJN** ziemniaczany „Bolko” sprzedam - cena 14 000 zł, tel. 687-61-73.
- SPRZEDAM** siewnik niemiecki cena 1100 zł, (058) 588-49-71.
- TALERZÓWKĘ** ciąganą polską, cena 1.500 zł, zgrabiarę ciąganą i inne. Tel. (055) 272-64-79.
- PARKIET** "Mat-Bud" największa hurtownia w Trójmieście. Największy wybór. Hurt-detal. Transport. Nowość - woskowanie parkietu, 663-03-85
- SWEDZKA** schładzarkę do młeka 320 l (gwarancja), stan b. dobry, 3.200 zł. Tel. 0601-631-988.
- SPRZEDAM** prasę do słomy Z-224. Tel. (055) 275 11 30.
- SPRZEDAM** kombajn buraczany KLAINE 5000, siewnik zbożowy Szu 3,6, plug do K-700A, komplet opon 13,6 x 36. Tel. (055) 275 77 20, (055) 275 77 30.
- SPRZEDAM** ursusa 1002 po remoncie kapitalnym, rok pr. 1984. Wiad. Wiślin (055) 275 15 31.
- SPRZEDAM** młocarnię na gumowych kołach wraz z prasą i snopowiązałką. (055) 279 77 13.
- SPRZEDAM** ciągnik C-360 po kapitalnym remoncie. Tel. (055) 275 24 94; 0 601 847 303.
- SPRZEDAM** kombajn bizon rekord Z 058, r. pr. 1989. Tel. (055) 275 12 22.
- KOMBAJN** do zbioru marchy, pietruszki i innych naciowych, niemiecki, wydajność 100 ton dziennie - sprzedam, cena 9,5 tys zł, tel. 090 504-975.
- SIEWNIK** do warzyw STANLEY angielski 6-12 rzędów - sprzedam 4,5-9 tys. zł, tel. 090 504-975.
- SPRZEDAM** ciągnik rolniczy 330C z przyczepką. Klonówka 52, tel. 0603-36-42-67.
- SPRZEDAM** cyklop sprawny, cena 4800 zł. Tel. (058) 687-63-77.
- SPRZEDAM** ciągnik Ursus C-385, stan dobry. Koźliny 44, tel. 0602-52-47-46.
- SPRZEDAM** siewnik „Poznaniak”, rozrzutnik obornika, beczkowóz, samobierająca. Tel. (055) 687-33-76.
- SPRZEDAM** maszyny rolnicze różne, tel. 0604-340-585 po godz. 18.00
- SPRZEDAM** ciągnik C-360, stan bardzo dobry, duża kabina, nowe ogumienie, silnik po remoncie, cena do uzgodnienia. Tel. (058) 536-36-09, 536-16-21.
- SPRZEDAM** ciągnik Ursus C-360, rok prod. 1979, tel. (058) 248-41.

30105030072

04/02/25.03

03/05/25.03

03/03/19.03

03/07/24.03

03/03a/26.03

03/06a/29.03

03/02/1.04

02/57/29/03

02/58/29/03

02/13/17.03

01/06/17.03

01/11/23.03

01/22/29.03

02/46/29.03

03/02/17/030654

17045

02/36/29.03

01/29/29.03

02/0005/01/04

02/0009/01/04

04/08/10.03

ZAKŁAD PRODUKCYJNO-HANDLOWY „CHROMEX”
ul. SIENNA GROBLA 7, 80-760 GDAŃSK

PRODUKCJA I SPRZEDAŻ

MACZKI RYBNEJ I OLEJ RYBI

TEL. (058) 301 56 66, KOM. 0604 240 337

KUPIĘ kombajn Bizon powyżej 87 roku, tel. (058) 588-46-62

BIZON 1984, szerokie koła, 23,5 tys. zł, Reckord 1990, sieczkarnia z 1996 r., 51 tys. zł, Bizon 1990, 43 tys. zł i 1987 - sprzedam, tel. 090 50 49 75

URSUS U-902 sprzedam lub zamienię na prasę do słomy Z-224, tel. (058) 562 58 39

TERIERY szkockie - sprzedam. Tel. (055) 275-29-98.

KOZY kotne i wykocone z młodymi. Tel. (055) 272-80-00.

COCKER spaniele - sprzedam, rodowodowe, tel. (056) 462-77-74.

JAMNIKI długowłose. (055) 275 19 68.

SPRZEDAŻ kurczaków odchowanych 6-tygodniowych i brojlerów. Lubichowo, tel. 0604 519-893.

KONIA pod siodło maści karej - sprzedam, tel. (058) 562-96-74.

KURKI sprzedam - tanio, tel. (058) 588-23-44.

KURKI pow. 15 tygodni w ciągłej sprzedaży. Marek Wąs, Zielona Góra 2, gm. Lubichowo.

KURKI nosiki, 6-tygodniowe - sprzedam. Golecki Feliks, Mościska 39, gm. Lubichowo.

SPRZEDAŻ prosięta warchlaki, zboże paszowe. Tel. (058) 531-08-21.

NASIONA OGRODNICZE
KRAJOWE
* **PNOS Ożarów Mazow.**
* **SPOJNIA Nochowo**
HOLENDRSKIE
BEJO, ENZA, ROYAL i inne.
Sprzedaż hurtowa
* Detaliczna * Wysyłkowa
zapraszamy od 8.00 do 16.00
HORTUS - Tczew, ul. Rejtana 10
tel. (058) 531 66 24

AMERYKAŃSKIE staffordy. Tel. (058) 531-66-96, 0601-67-05-61.

SPRZEDAŻ konie wielkopolskie, pensjonat dla koni, ładne tereny jazdy. Tel. (058) 687-65-02.

SIATKA ogrodzeniowa różne wymiary, raty, Starogard Gd., tel. (058) 775-16-66.

SPRZEDAŻ telewizor Grundig, 2,8 cali, stan b. dobry - stereo, video - Philips - roczne, tanio, tel. (058) 562-98-84.

PENTIUM MMX (cały zestaw). Malbork, tel. 0604-411-686.

SPRZEDAŻ łódki wędkarskie. Kwidzyn tel. (055) 279 22 42; 0 601 918 908.

JACHT Sknat 560* (4 miejsca do spania) kompletny + silnik. Cena 25 000 zł, tel. (058) 562-24-62, 0601 653 123.

KYBOARD Yamaha PSR-330 plus podstawa cena 1400 zł, kier. (058) tel. 562-43-09.

SPRZEDAŻ szczeniaki rasy Kaukaz, bryczkę i wóz, Radziejewo 42, Szramka.

TELEWIZORY 14" - 33", wideo, pralki, lodówka - zamrażarki, kuchenka, zmywarka itp., niemieckie, używane. Tel. (055) 272-56-33.

SPRZEDAŻ krzewy żywoplotowe i ozdobne. Malbork, tel. (055) 272-20-14.

PILOTY: TV, VCR, sat, audio, uniwersalne, na zamówienie do wszystkich pytań. Tel. (055) 272-80-58, tel. kom. 0602-496-025.

**KRZEWY
OZDOBNE**



Szkółka przy ul. Lubichowskiej 9 (róg ul. Pomorskiej) Starogard Gd. 562 44 62

REGAŁY sklepowe, nikielwane, regaly magazynowe piętrowego składowania. Malbork, tel. (055) 273-26-40 8.00 - 16.00, (055) 272-61-12, po 20.00.

SPRZEDAŻ wyposażenie sklepu odzieżowego, 2 lady białe, 1 przeszklona, półki, rury i łączniki chromowane z firmy Lokis, bardzo tanio. Tel. (055) 272-50-69.

URZĄDZENIA do produkcji lizaków. Tel. (055) 272-89-80.

WIEŻA sony RX - 50, czarna, 1.300 zł. Malbork, tel. 0604-560-478.

STATYWY do mikrofonu sprzedam. Tel. (055) 271-13-49, kom. 0601-841-243.

PSZENICĘ jarą do siewu. Tel. (055) 272-20-85.

SMAŻALNIĘ kurczaków tanio sprzedam. Malbork, ul. Dworcowa, tel. (055) 273-10-08.

SPRZEDAŻ lub wydzierżawię zjeżdżalnię wodną, 60 m dł. w Krynicy Morskiej. Tel. (055) 272-63-92.

SPRZEDAŻ łódki wędkarskie. Kwidzyn tel. (055) 279 22 42; 0 601 918 908.

PENTIUM MMX (cały zestaw). Malbork, tel. 0604-411-686.

SPRZEDAŻ łódki wędkarskie. Kwidzyn tel. (055) 279 22 42; 0 601 918 908.

SPRZEDAŻ ziemię ogrodniczą. Tel. (055) 279 28 64.

CHWYTAK do koparki. (055) 279 68 23.

AUTA powypadkowe do remontu. Elbląg, tel. 090 55 34 09
KAŻDE auto powypadkowe do remontu. Tczew, tel. 090 26 72 15.
AUTA powypadkowe do remontu. Elbląg, tel. 090 55 34 09.
SKUP aut powypadkowych do remontu. tel. 0601 633 233

BETONIARKA 220 V, 600 zł, tel. (058) 561-22-74.

OBORNIK. Mościska 19, gm. Lubichowo.

ŚWIEŻO przywiezione pralki automatyczne - tanio, tel. 0601 615-849.

SPRZEDAŻ obornik bydłocy. Nowa Wieś, ul. Leśna 4, 84-200 Starogard Gd., tel. (058) 56-277-64.

SPRZEDAŻ groch do siewu - jadalny, tel. (058) 562-48-41.

SPRZEDAŻ bale topolowe 80 mm, x 4 m, tel. (058) 588-46-62.

SPRZEDAŻ stemple budowlane, Swarżyn, ul. Wyzwolenia 11.

SPRZEDAŻ siano łąkowe. Wiadomość: Sucumin 6 83-200 Starogard.

NASIONA do siewu: lubinu, słodki TEO, groch jadalny ODY. Szwarc Dariusz, Janin, tel. (058) 562-58-39.

SANIE przedwojenne, wóz konny, bryczka, tel. (058) 562-52-78, po 17.00, tel. kom. 0602 666-243.

PUSTACZARKA krocząca z wymiennymi formami (trylika, bloczki betonowe, pustaki Alfa, formy do kregów (śred. 1200, 1000, 800), formy do płyt chodnikowych 50 x 50 zlewanych na mokro, tel. dom. (058) 562-52-78, po 17.00, tel. kom. 0602 666-243.

KOMPUTER Pentium 166 MMX, gwarancja, 1/2 ceny nowego, tel. (058) 562-06-69.

PRALKĘ lodówkę, mikrofalówkę itp. używane - tanio, tel. (058) 562-06-69.

SPRZEDAŻ siodło do jazdy konnej, tel. 0601 62-82-05.

SPRZEDAŻ kurczaki do uboju i bite, tel. (058) 562-98-62.

PRZECENA używanego sprzętu AGD: lodówki, pralki, itd. o 20-30%. Przedsiębiorstwo Marcon Kolinczk. Starogard, ul. Główna 56, tel. (058) 562-25-24.

SPRZEDAŻ jęczmień odmiany Rajtaj - nasiona kwalifikowane. Starogard Gd., tel. (058) 562-81-62.

PPHU "JANKA" producent oferuje ogrodzenia betonowe, tanie i estetyczne, pustaki różnego rodzaju, transport żwiru, tapicerka, sofy 3+2+1, rogówki, kpl. wypożyczkowe. Starogard, ul. Skośna 20 koło POM-u. Tel. (058) 562-86-19.

TORF, ziemia, piasek. Szpegawsk, tel. 0603-268-191.

TAPICERKA skórzana 1, 2, 3. Tel. (058) 687-61-73.

SPRZEDAŻ buraczki czarzone, tel. (058) 533-88-32.

ZNICZE - ABRAS Promocja do 30.06.1999 r. Tczew, ul. Rokicka 6, codziennie od 10.00 do 17.00. Tel. (058) 532-70-62, po 16.00. HURT - DETAL F-RY VAT

KONSTRUKCJE dachowe, metalowe - 10 mdl. - tanio. Wiad. Marek Surma, Leśna Jania
KOMPLET wypożyczkowy (sofa nierozkładana + 2 fotele), cena 900 zł, tel. (058) 533-87-11.

ZIEMNIANKI jadalne, sadzeniaki sanie i maryna, pszenicę - sprzedam. Grabowo 20, tel. (058) 56-217-70.

KOKOSZKI 6-tygodniowe - sprzedam. Stanisław Bakula, Klonówka 27, pocz. Pełplin, tel. (058) 536-17-29

KABEL, kamień, tynkarka, pompa, przyczepa, plug, brona, rozrzućnik, zbiornik, żuraw, lina, naczepa, żuk, golf, ciągnik. Telefon (058) 532-79-28, 531-14-66.

WYRÓB, sprzedaż pustaków, betonowe, szlakowe, kramyzytne bloczki po cenach obniżonych, transport 10 km bezpłatny. Tczew, tel. 0602 478-561.01/03/18.03

ŁÓŻKA piętrowe i pojedyncze na zamówienie, tel. (058) 536-84-72.

SIATKA ogrodzeniowa, powleczana PCV - 5 zł (brutt), ocynkowana - 4,3 zł (brutto), przywóz (058) 682-51-38.

CENTRUM handlowe Tczew, ul. Wyszyńskiego 9 poleca: konfekcje damsko-męska, telefony, sprzęt AGD, pościel, koldry, tkaniny, firany, jeans, wyroby i odzież skórzana.

KROWĘ wysokocielną - sprzedam. Jan Sobiech, 82-224 Lichnowy, ul. Jesionowa 126.05/03/01.04

STOŁY drewniane i krzesła, tel. (058) 532-73-43, 532-54-69.

**PHU „BUDMAR”
MASZYNY BUDOWLANE
Z IMPORTU**

- zagęszczarki gruntu stopowe i płytowe
- przecinarek
- agregaty tynkarskie
- sprężarki
- inne maszyny na zamówienie

tel. (058) 588 47 33

ŚRUTOWNIK Bąk, śrutownik kamieniowy, rozsiewacz do nawozów lejowy, tel. dom. (058) 562 52 78 po 17.00, tel. kom. 0602 666 243

RÓŻNE

ZESPÓŁ zabawy, wesela. Tel. (055) 272-72-95, 272-93-65.

SPRZEDAŻ łódki wędkarskie. Kwidzyn tel. (055) 279 22 42; 0 601 918 908.

SPRZEDAŻ ziemię ogrodniczą. Tel. (055) 279 28 64.

CHWYTAK do koparki. (055) 279 68 23.

KIOSK z lokalizacją na terenie Starogardu - kupię, tel. (058) 775-10-63.

ZAKŁAD ogrodnicy „Eko” Malinowo w Tczewie przyjmuje zamówienia na rozsądę pomidorów. Tel. 531-62-50 w godz. 8.00-14.00

WYSOKIE emerytury Zurich Solidarni, tel. (055) 273-29-76. nr14

ZWIERZĘTA

OWCZARKI szkockie - sprzedam. Tel. (055) 275-29-98.

**SIATKI, BRAMY, SYSTEMY OGRODZENIOWE
WŁÓKNA ZBROJENIOWE "DRAMIX"**

BEKAERT

SPRZEDAŻ - MONTAŻ

Narkowy 54, 83-120 Subkowy
Fax. 058/ 536 85 26
TEL. 090/ 541 795

GO MAREMI
s.c.

43/57/99.03.01

SPRZEDAM garnitur do I Komunii, roz. 134, pas 62, czarny. Kupię garnitur do I Komunii, roz. 140-146, pas 70. Czekam na oferty również z Tczewa. Borety, tel (055) 271-28-13. 01/05/2.04

ŁÓŻKO sosnowe 180x200 cm, cena 45 zł. Łóżko wysokie, dziecięce (sosna) z biurkiem i regałem, cena 350 zł, pralki automatyczne, cena 200-300 zł, tel 0604 834-230. 01/06/2.04

WÓZEK głęboki ze spacerówką (cena za nowy - 500 zł), używany przez 5 miesięcy. Cena 210 zł, tel. (058) 532-13-36. 01/06/2.04

USŁUGI 17

TRANSPORT Zwiru, czarnoziem tel. (058) 562-94-59. 210202

ROBOTY remontowo-budowlane, klinkier, kostka brukarska, tel. (058) 562-05-08. 210192

WIDEOSTUDIO Pilot, komputerowa obróbka obrazu, filmowanie wesel, przyjęć, jubileuszy oraz wideo reklamy, tel. (058) 562-79-88, Starogard os. Nad Jarem 31. 210193

MERCEDESY blaszaki o ład. 1,7 t + przyczepa - faktury VAT, tel. (058) 588-45-89, (058) 588-47-43. 210194

USŁUGI remontowo-budowlane, renowacja nagrobków, nagrobki, parapety, schody. Posadzkarstwo, tel. (058) 562-12-45. 210195

KOMPUTERY - modernizacja, rozwiązywanie problemów, instalacje, dojazd do klienta, tel. (058) 562-37-82. 210197

REMONTOWO-budowlane malowanie, hydraulika, (058) 562-37-95. 210198

PLYTY gipsowe, cokolowanie, kafelkowanie, podłoga szwedzka, tel. (058) 562-30-90. 210199

KREDYTY mieszkaniowe zabezpieczone hipoteką na budowę, kupno, remont oraz kredyty dla małżeństw do 4 tys. zł bez poręczyciela. Starogard Gd., tel. (058) 562-39-28. 210200

FIRMA budowlana „Murarz” wykonuje wszystkie prace budowlane od stanu zerowego po wykonanie. Rachunki VAT, Starogard (058) 562-97-29, kom. 0601 663 890. 210202

DEKARSKO- blacharskie docieplenia i zabudowy strychów, (058) 562-06-91, 0604 843 401. 11210191

MASZYNOPIISANIE komputerowe, Tczew (058) 533-83-91. 43/14/02.04.99

KSERO LASER KOLOR „WO - TO” s.c. Malbork, ul. Michałowskiego 48, tel./fax (055) 272-51-21. 150026

BALUSTRADY NA
tarasy, schody, ogrodzenia z tralek betonowych. Nagrobki - lastryko, granit do 15.04.1999r. - 10% niżki
Malbork, ul. Głowackiego 103/A tel. (055) 272 36 62 lub 0601 674 490



ART Malbork, ul. Kościuski 5A (wejście jak do Redakcji) Dziennika Bałtyckiego), tel. (055) 272-94-44. Kredyty gotówkowe bez poręczyciela do 3000 zł. Maksymalny kredyt do 15000 zł. Ilość rat do 48 m-cy. 150036

KOMPUTEROWE przepisywanie tekstów, rysunki, wykresy, skanowanie, oprawa. Tel. 0601-898-318 lub (055) 273-29-20 wieczorem. 150094

KAFELKOWANIE, malowanie, cokolowanie, system suchych tynków. Tel. 0604-510-837, 0604-510-879. 150102

USŁUGI transportowe IVECO 35-8, f-ry vat. Tel. (055) 272-14-03 i 0603-792-741. (ramka) 150046

KOMPUTEROWE przepisywanie, krótkie terminy. Tel. (055) 272-57-55. 150111

ŻALUZJE. Tel. (055) 272-80-99. (kontra) 150109

HYDRAULICZNE taniej instalacje sanitarne, c.o., gaz, miedź, plastik, tradycyjnie. Tel. (055) 272-79-53. 150106

ŻALUZJE rolety. Malbork, al. Wojska Polskiego 14, tel. (055) 272-81-08. 150041

KOMPUTEROWE przepisywanie tekstów. Malbork, tel. 0604-454-124. 150115

REMONTY, cokolowanie, malowanie, kafelkowanie. Tel. 277-11-97. 150144

USŁUGI ogólnobudowlane, budowy domów. Tel. (055) 277-11-97. 150114

USŁUGI remontowo-budowlane, zabudowy, układanie kostki brukowej. Władysławowo, tel. 674-02-52, 0603 134-145. 040261

CYKLINOWANIE - bezpyłowo Kwidzyn (055) 279 01 71. 210039

KAFELKOWANIE - ceny od 20 zł/m2. Kwidzyn tel. 279 05 17, po 17.00. 180031

„STANTEX” - kominki, grille ogrodowe, aranżacja wnętrz. (055) 279 09 47. 180018

TAPETOWANIE, malowanie, gładź. Tel. (055) 275 15 36. 180027

WIDEOFILMOWANIE, zdjęcia okolicznościowe. Tel. (055) 279 62 84; 0 601 650 152. 180029

USŁUGI w zakresie: -budowy domów, garaży, bud. gosp., -kompleksowe remonty mieszkań (regipsy, malowanie, cokolowanie, tapetowanie, kafelkowanie itp.). Tania i solidnie - wystawiamy rachunki. Tel. (055) 279 34 46 po godz. 20.00. 180030

KOMPLEKSOWA budowa domów, obiektów przemysłowych, pawilonów handlowych, garaży wszelkiego typu, tel. (058) 561-09-05. 210046

USŁUGI budowlane i remontowe, tel. 0601 626-892. 210183

PRZEPROWADZKI - meblówóz, tel. (058) 561-19-43. 210048

BLACHARSTWO - dekarstwo, Skórcz, tel. (058) 582-46-67. 210185

MONTAŻ płyt KG, kafelkowanie, malowanie, cokolowanie, rachunki VAT, tel. (058) 561-69-75 lub 0601 91-26-05. 2100187

MONTAŻ, demontaż okien PCV, 40 zł m² z VAT, tel. (058) 561-69-75 lub 0601 91-26-05. 210187

CAŁOROCZNA pielęgnacja grobów! Zadzwoni, tel. (058) 562-74-30. 210189

TRANSPORT 10 t, piasek, ziemia, tel. (058) 561-23-76. 210190

SPECJALISTYCZNY Zakład Usługowy, kompleksowe remonty mieszkań, biur itp., tel. 0604-270-866. 05/020021/29.03 210187

WIDEOFILMOWANIE. Tel. (058) 533-73-85. 040228/29.03 210170

WYKONANIE i montaż lekkich stalowych konstrukcji dachów, bram, ogrodzeń i balustrad. Tel. (058) 588-94-65. 210170

NAPRAWA, konserwacja, czyszczenie: piecyków gazowych, kąpielowych, pieców c.o., kuchenek gazowych. Instalowanie urządzeń gazowych Starogard, tel. (058) 562-36-62. 210175

CYPRUS - okna, drzwi PCV, ALU, rolety antywłamaniowe, siding, ocieplenie. Starogard Gd., ul. Traugutta 41, tel. (058) 562-40-56. 210039

**Agencja
„SZLEN „SZLEM”**

**ŻALUZJE
ROLETY**
wszystkie typy

MALBORK, ul. Porzeczkowa 1
tel./fax (055) 272 45 61
zapraszamy w godz. 8.00 - 16.00

KAFELKOWANIE, hydraulika i inne. Tel. 0602-358-429. 210160

WYKOPY, stawy, rowy i inne - koparką KM-251. Tel. (058) 561-41-22. 210140

ZWIR, piasek, czarnoziem, kamień, usługi transportowe - szybko, tanio do 20 ton. Starogard Gd., tel. (058) 562-53-42, 0601-67-64-85. 210036

MIKROBUS. Tel. 0602-746-825. 210133

UKŁADANIE polbruku. Tel. 0604-51-98-93, Starogard Gd. 210114

KOMINKI grzewcze, wysokiej jakości norweskie, francuskie już od 1800 zł. Obudowy, montaż. Starogard Gd., ul. Traugutta 29, tel. (058) 561-07-06, (058) 582-12-31. 210025

ELEKTRYCZNE. Tel. (058) 532-13-27, 0604-880-145. 020087 210087

KOMPUTEROWE przepisywanie. Tel. (058) 532-66-69. 020083

ALARMY. Tel. (058) 532-13-27, 0604-880-145. 020087

SZUKAM pracy na samochód dostawczy, mogę wozić towar oraz osoby. Tel. 0601-621-291. 040130

ELEKTRYCZNE. Tel. (058) 532-13-27, 0604-880-145. 020087

PANELE ścienne, podłogowe, płyty g/k, sufity podwieszane, kafelkowanie, cokolowanie. Tel. (058) 532-63-20. 040108

„IMPULS” zespół muzyczny, wideofilmowanie. Tel. (058) 777-26-40, 0601-640-752. 040212 040212

INSTALACJE elektryczne, alarmowe, telefoniczne, domofony, sieci komputerowe. Tel. 0602-51-61-36. 040211

PROFESJONALNE czyszczenie dywanów i wykładzin. Tczew, tel. (058) 532-57-22. 040210

ZESPÓŁ muzyczny, kucharki, porządkownicy za darmo. Tel. (058) 531-58-06. 040215

NAPRAWA: pralki, chłodziarki, zamrażarki. Zbigniew Rasmus, Tczew, tel. (058) 531-01-51, kom. 0604-818-423. 040208

USŁUGI telewizyjne. Tel. (058) 532-20-21. 020078

ALARMY. Tel. (058) 777-54-43. 020078

USŁUGI budowlano-stolarskie, malowanie, tapetowanie, szpachlowanie, panele, panele podłogowe. Tel. (058) 531-29-24. 040206

CZYSZCZENIE dywanów „Rainbow”. Tel. (058) 531-65-90, 532-17-73. 040205

DOCIEPLANIE domów tynki akrylowe, mineralne, cementowo-wapienne, produkcja podestów do rusztowań. Tel. (058) 531-07-64, 532-13-36. 020073

UKŁADANIE i cyklinowanie podłóg - tania. Tel. (058) 533-77-02. 020074

„EURO PUC” pranie dywanów, mycie okien, profesjonalne sprzątanie. Tel. (058) 533-74-13. 020077

NAPRAWA pralek automatycznych, maszyn do szycia, odkurzaczy, mikrofalówek, innego sprzętu: serwis gwarancyjny „Zelmer”, „Łucznicz”, sprzedaż maszyn do szycia oraz części zamiennych. ZUH „Program” Tczew, al. Zwycięstwa 12 (w lokalu Pracowni Firan w pasażu handlowym przy dworcu PKS), telefon/fax (058) 532-18-89. 04/53

TAPETOWANIE. Tel. (058) 531-17-65. 020069

WIDEOFILMOWANIE - profesjonalnie. Tel. (058) 561-05-15. 040193

KOMINKI. Tel. (058) 531-12-80. 020063

WIDEOFILMOWANIE. Tel. (058) 533-73-85. 040170

NAPRAWA sprzętu RTV u klienta, tel. 533-70-89, 777-03-04. 040144/19.02

WIDEOFILMOWANIE. Tel. (058) 531-48-71. 040146

WIDEOFILMOWANIE. Tel. (058) 533-85-57. 040114

JERZY Rojek, usługi AGD. Tczew, ul. Wyzwolenia 1, tel. (058) 532-22-18. 040080

ALARMY, domofony. Tel. (058) 672-18-63, 0602-61-45-10.

460033

TANIE rolety zewnętrzne, antywłamaniowe, promocja. Tel. 0602-33-28-78, 0602-33-29-60.

03/411

ŻALUX - produkcja, montaż, żaluzje poziome, pionowe, rolety wewnętrzne, zewnętrzne - konkurencyjne ceny, krótkie terminy. Tczew, ul. Podgórna 8, tel. (058) 531-74-14, od 9.00 do 17.00.

03/411

FIRMA "CARO" Kowalstwo Artystyczne: ogrodzenia, bramy, balustrady, kraty, lampy, meble ogrodowo-kawiarniane. Tel./fax (058) 531-30-85, 0602-72-44-36. Raty.

03/412

ALARMY, domofony. Tel. (058) 672-18-63, 0602-61-45-10.

460033

ŻALUZJE, rolety, bardzo krótkie terminy. Tel. 0602-64-60-75.

040201

ROLETY, duży wybór. Tel. 0602-64-60-75.

040201

USŁUGI budowlane, budowa domów pod klucz. Tel. (058) 532-16-40, 531-06-38, po 18.00.

040198

KRYCIE, remonty dachów, obróbki blacharskie. Tel. (058) 536-32-04.

PO1168

DOMOFONY, alarmy elektryczne. Tel. 0604 295 846.

040221/23.03

USŁUGI hydrauliczne Buderusa. Przedstawiciel BUDERUSA -PIECE, GRZEJNIKI, INSTALACJE. TEL. 0601 64-39-23.

0401/35/23.03

USŁUGI dekararskie, termoizolacja, hydroizolacja dachów (papy termozgrzewalne), tel. (058) 532-11-74.

040222/23.03

KAFELKOWANIE, płyty gipsowe, sufity podwieszane, cokolowanie, malowanie, tel. 0-603-170-998.

040223/24.03

BUDOPIS - usługi ogólnobudowlane. Specjalizacja: glazura, kamieniarstwo, wykończenia wnętrz, tel. 536-1 0-86, 0603 21-72-40.

040146/26.03

USŁUGI dekararsko-blacharskie - tania, tel. 682-92-11.

040225/26.03

TYNKI, posadzki, kafelki, licówka po 20.00. Tel. (058) 532-79-56.

040231/29.03

WIDEOFILMOWANIE. Tel. (058) 531-63-59, 0601 84-62-21.

040232/29.03

CYKLINOWANIE, tel. (058) 532-59-96.

04023/29.03

KAFELKOWANIE, tapetowanie, malowanie, tel. (058) 532-53-75.

040234/29.03

PROFESJONALNE układanie, przekładanie podłóg wszystkich typów. Tel. 532-14-08.

040238/29.03

WYPIEKI ciast i tortów na różne okazje, tel. 533-86-34.

040246/29.03

CEKLOWANIE, panele ściennie, płyty KG, solidnie. Tczew, tel. (058) 531-15-33.

040245

DOCIEPLANIE budynków, solidnie - tania, tel. (058) 536-31-83, po 19.00, 0604 608-031.

040253/1.03

BILETY wizytowe komputerowe przepisywanie i wydruk tekstów. Tczew, tel. (058) 533-70-37.

040166/30.03

FORD transit + przyczepa, transport kraj i zagranica, tel. 0602 563-288, (058) 531-28-56.

040164/30/03

ANTENY TV SAT, montaż, regulacja. tel. 0601 67-11-32.

040252/30.03

PROFESJONALNE pranie dywanów, tapicerki, tel. (058) 536-16-95, 0602 38-15-11.

040150/26.03

WIDEOFILMOWANIE, tel. (058) 536-16-95, 0602 38-15-11.

040150/26.03

NAJTAŃSZE okna PCV - sprzedaż, montaż, doradztwo, promocja! Mikrorozczeelnianie gratis.. VAT, tel. (058) 532-19-97.

040257/1.04

CZYSZCZENIE dywanów, tel. (058) 561-22-97, 561-23-05, po 16.00.

210171

TRANSPORT - roboty ziemne, żwir, „Kamaz” wywrotki, „Star” skrzyniowy z przyczepą, tel. (058) 532-27-90, tel. kom. 090 54-21-91.

040145/26.03

KOMPUTEROWE przepisywanie, tel. (058) 532-66-69.

05/020095/01.04

GLAZURA, terakota, klinkier, tynki gipsowe, wszystkie prace budowlane, szybko i tanio, tel. 090 543-790.

040259/2.04

NAUKA 18

POLSKI - korepetycje (testy, egzaminy), tel. 090 501 905.

210101

MATEMATYKA, tel. (058) 533-77-00.

43/32/29.03.99

MAGISTER matematyki udzieli korepetycji. Tel. (055) 272-69-68.

150084

MATEMATYKA, korepetycje u studentki (szk. podstawowa), przygotowanie do egzaminów do szkół średnich. Tel. (055) 273-17-36.

150107

MATEMATYKA - korepetycje (szk. podstawowa), tel. 0603 183-692.

040260

„TED” - język niemiecki, kurs dla wyjeżdżających, egzaminy ZDF, ZMP, matura, korepetycje, tłumaczenia również wyjazdowo. Skarszewy, ul. Mickiewicza 10. Radiotel. 975, prosić 30-12-75.

210186

NIEMIECKI - korepetycje, certyfikat. Starogard Gd., tel. (058) 561-40-58.

210155

LOGOPEDA - POLONISTA, terapia mowy, korepetycje (egzaminy do szkół średnich), tel. (058) 532-61-74.

05/02009/08.01

ZDROWIE 19

NATURALNEJ Medycyny Gabineł - choroby kręgosłupa, stawów, nerwicy, choroby wewnętrzne, alkoholizm, otyłość, nikotynizm - lek. med. Aleksander Białocerkowski - masaż, akupunktura, zioła, hipnoz, specjalna dieta. W godzinach 10.00-18.00. Starogard Gdański, ul. Derdowskiego 3a, telefon (058) 562-15-96, 562-77-81.

210196

NEUROLOG, LEKARZ MEDYCYNY SĄDOWEJ Krzysztof Wiśniewski, Malbork, ul. Sprzymierzonych 106 c, tel. (055) 272-65-71, wtorki, czwartki, 16.00 - 18.00. Wizyty domowe. Choroby układu nerwowego, kręgosłupa, dyskopatie, bóle i zawroty głowy, osteoporoza. Leczenie manualne, chiropraktyka, elektroakupunktura, laseroterapia.

BADANIA SĄDOWO - LEKARSKIE obrażeń ciała z kwalifikacją prawną.

17/VAT

ECHOKARDIOGRAFIA, USG. Malbork, ul. Michałowskiego 22, pon. - śr. od 16.00, czwartki od 18.00. Tel. (055) 272-50-72.

150108

LOGOPEDA - terapia mowy. Tel. (055) 272-54-23.

150116

LEKARZE specjaliści psychiatry Urszula Mathea-Rottengruber i Wojciech Rottengruber przyjmują poniedziałki godz. 15.30 - 17.00 Przychodnia Lekarska, ul. Hallera 21, pokój 14 i 22, tel. (058) 771-30-55, 090-542-544.

210094

AKUPUNKTURA, homeopatia, autostzeponki, konchy, Os. Kopennika 5/12 Starogard, tel. 0602-34-29-54, lek. stom. Renata Jendyk.

210137

BIOENERGOTERAPEUTA holistyczne uzdrawianie naturalne. Rejestracja telefoniczna, tel. (058) 531-61-13.

04/58

SALON FRYZJERSKO-KOSMETYCZNY

Aurelia
Tczew, ul. Armii Krajowej 62 B
Ofiarujemy najnowszy hit fryzjerski - cos dla wlosow cienkich i miękich - trwała zwiększająca objętość wlosow nadająca im naturalną puszystość.
ZAPRASZA
pon. - piat. 8.00-19.00.
soboty 8.00-14.00
tel. 532 69 84

03/26/03/01/35

EWA Stefanowicz - Kujawa - Endokrynolog - ginekolog - położnik, ginekolog dziecięcy. Rejestracja tel. (058) 301-58-20.

BIURO REKLAMY I OGŁOSZEŃ WYDAWNICTWA POMORSKIEGO

ZAPRASZA

TCZEW, UL. GDAŃSKA 32
TEL. 531 46 41
FAX 532 42 50

SYMPATYCZNY humanista, opiekuńczy, bezinteresowny i tolerancyjny zaprzyjaźni się z pogodną, wrażliwą, trochę nieśmiałą, zwyczajną, samotną dziewczyną (do 28 lat) z gdańskiego, elbląskiego. Napisz na mój adres firmowy: Studio „Scan”, 90-950 Łódź 1, skrytka 309 lub zadzwoń: 0603-319-214.

04/01/31.03

POŚREDNICTWO Zawierania Znajomości. Starogard Gd., ul. Pelplińska 5, tel. (058) 562-83-47.

210169

SZATYNIKA, 25 lat, pozna pana. Tel. 0602-702-113.

210173

Za treść

ogłoszeń

redakcja

nie odpowiada

BEZ AWANGARDY TEŻ MOŻNA



W coupe zastosowano najsilniejszy z silników koncernu PSA o pojemności 1761 ccm. Ta 16-zaworowa jednostka gwarantuje moc 112 KM i całkiem przyzwoite osiągi. Gdyby jeszcze współ-

Malo wyrazisty i niczym specjalnie nie wyróżniający się ZX (na tle wcześniejszych, zawsze awangardowych modeli Citroëna) ma następcę. A raczej następczynię. Bez wątplenia godnie zastąpiła go grabnia i zadziorna xsara. Samochód ten, zwłaszcza w wersji coupe VTS 1.8 16V, wyróżnia się na plus spośród najgroźniejszych konkurentów. O dziwo, sprawia to jego oryginalna sylwetka, a nie tradycyjne, awangardowe linie i rozwiązania Citroëna.

klamki oraz 15-calowe alufelgi. Dzięki szerokim drzwiom jest bardzo łatwy dostęp do środka.

Pod względem przestrzenności wnętrza astrę trzeba by ułokować przynajmniej o klasę wyżej, wśród aut segmentu C/D, co tym bardziej zadziwia, że przecież jest to model coupe, w którym z zasady brakuje miejsca, szczególnie na tylnych fotelach. Nie robi nam zawodu również bagażnik. Jego 408 l pojemności, z możliwością powiększenia do 1190 l, jest wystarczająca nawet na rodzinne wyprawy.

Niestety, materiały wykończeniowe w kabinie pasażerskiej nie są najlepszej jakości. Można też mieć uwagi co do wykonawstwa. W aucie zdarzają się koncerty trzeszczeń i skrzypów podczas jazdy po gorszej drodze.

pracowała z nią bardziej precyzyjnie - o krótszym skoku drążka - skrzynia biegów, nie byłoby do czego się w tym zakresie przyczepić.

Mimo rezygnacji z tradycyjnych u Citroëna rozwiązań podwoziowych, właściwości jezdne xsary są wręcz znakomite. Doskonale radzi sobie z każdą drogą nawierzchnią. Może tylko - jako minus - należałoby wymienić spore przechyły na zakrętach. Są jednak i tacy, którzy to właśnie lubią.

Niektórych może szokować cena (ponad 55 tys. zł), ale jest ona adekwatna do wartości auta, jeśli zwłaszcza weźmie się pod uwagę bardzo bogate wyposażenie. Przedstawia się ono następująco:

Wyposażenie standardowe:

ABS, poduszka gazowa dla kierowcy, napinacze pasów bezpieczeństwa, wspomaganie kierownicy, sportowe fotele, obręcze kół ze stopów lekkich, światła przeciwmgłowe przednie, immobilizer, centralny zamek sterowany pilotem, elektrycznie podnoszone szyby, elektrycznie regulowane i ogrzewane lusterka, czujnik deszczu, skórzana kierownica regulowana w dwóch płaszczyznach, tapicerka welurowa, dzie-

linder - R 4/4
Pojemność skokowa (ccm) - 1761
Moc (kW/KM) przy obr./min - 82/112 - 5500
Moment (Nm) przy obr./min - 155/420
Napęd/przekładnia - P/5
Liczba drzwi/miejsc - 3/5
Dł./szer./wys. (cm) - 416,7/169,8/140,1
Rozstaw osi (cm) - 254
Masa własna (kg) - 1177

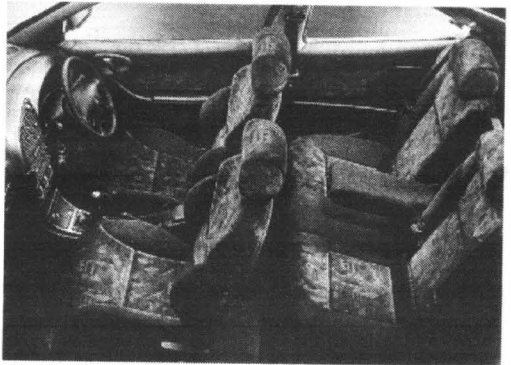

lona tylna kanapa, obrotomierz, instalacja radiowa.

Wyposażenie dodatkowe: poduszka gazowa dla pasażera, poduszki boczne, klimatyzacja, dach otwierany elektrycznie, lakier metalik.

A oto podstawowe dane techniczne xsary coupe VTS: Silnik/liczba zaworów na cy-

Pojemność bagażnika (dm³) - 408/1190
Przyspieszenie 0-100 km/h (s) - 10,6
V mac (km/h) - 198
Średnie zużycie paliwa (dm³/100 km) - 8,6
Pojemność zbiornika paliwa (dm³) - 54
Cena (zł) - ok. 51 tys.

SUZUKI PROKAR
Autoryzowany Dealer SUZUKI
NOWY SALON W GDAŃSKU - OLIWIE
Gdańsk - Oliwa, ul. Grunwaldzka 491A, tel. (058) 554 21 47

30/03/300002

SWIFT 1,0 GL 3D
od 28 980 zł *

SALON GDYNIA
GDYNIA, ul. Traugutta 2
tel./fax (058) 621 67 14

- samochody
- części zamienne
- akcesoria

ASO SUZUKI
GDYNIA, ul. Wielkopolska 244
tel./fax (058) 664 77 46
• przeglądy gwarancyjne
• naprawy bieżące

3-LETNIA GWARANCJA
PAKIET AC OC NW SPECJALNY
24h ASSISTANCE SUZUKI

*Cena według kursu 1 DM = 2,20 zł

SUZUKI Twój gdański dealer

SWIFT
Jaz od 28 990 zł

INTERMOTO
Gdańsk, ul. Matembłewska 2/3,
tel. 345 14 54, 347 79 17

SERWIS GWARANCYJNY I POGWARANCYJNY.
NAPRAWY POWYPADKOWE, LAKIERNIA - 24 MIESIĄCE GWARANCJI

30/12/00015

3-LETNIA GWARANCJA
PAKIET AC OC NW SPECJALNY
24h ASSISTANCE SUZUKI

Strzeżonego pan Bóg strzeże

Jadąc zgodnie z zasadami drogowymi nie zawsze możemy liczyć na zrozumienie policjanta w razie kolizji. Nawet, gdy jesteśmy ofiarą wymuszenia pierwszeństwa, ale - sami jechaliśmy np. za szybko, wtedy funkcjonariusz ma prawo orzec, że wina jest obopólna, gdyż na podstawie badania długości drogi hamowania samochodu jadącego drogą „główną” stwierdzono, że samochód ten wjeżdżał na skrzyżowanie z prędkością około 120 km/h. Jadący z niedozwoloną prędkością kierowca dojeżdżając do skrzyżowania powinien zastosować zasadę szczególnej ostrożności. Kodeks drogowy nakazuje, że niezależnie od poprawności jazdy pod uwagę bierze się natężenie ruchu, warunki atmosferyczne, własne predyspozycje oraz stan techniczny samochodu. Zbliżając się do niebezpiecznych miejsc kierowca musi obiektywnie dokonać oceny sytuacji, tak by zapewnić maksimum bezpieczeństwa.

cd. na str. 24

TECHTRANS S.C. Skuter dla Ciebie, RATY dla TATY
Eiblag, ul. Strażnicza 1
tel./fax: (055) 2328949
AUTORYZOWANY DEALER I SERWIS

Odlotowe przyspieszenie...

OSTRE HAMULCE

www.techtrans.com.pl

„CAR OF CENTURY”

Już trzy lata rozgrywany jest swego rodzaju plebiscyt na samochód wszech czasów, do którego zgłaszane są kandydatury z całego świata. Sukcesem jest zmieszanie się w „złotej setce”, z której - podczas specjalnych salonów samochodowych - wybiera się co jakiś czas pierwszą dziesiątkę. Oczywiście, ta „złota setka” może się zmieniać - w takim stopniu, w jakim przybywać będą zwolennicy kolejnych marek i modeli. Teoretycznie więc szanse na historyczną lokatę mają nawet takie nasze pojazdy, jak syrena czy polonez... Praktycznie, rzecz jasna, jest to mało prawdopodobne, bo wstępnie te kandydatury są weryfikowane przez międzynarodowe grono dziennikarzy, stanowiących jury tego plebiscytu o nazwie „Car of Century”.

Aktualnie „złota setka” przedstawia się następująco:

Marka	Model	Lata prod.
AC	cobra 427	1965-1967
Alfa Romeo	6C 1750 gransport	1930-1932
Alfa Romeo	8C 2300 spider	1931-1934
Alfa Romeo	giulietta sprint coupe	1954-1968
Alfa Romeo	alfasud	1972-1984
Aston Martin	DB4/DB4GT	1958-1963
Auburn	speedster 852	1935-1936
Audi	DKW front	1931-1932
Audi	quattro	1980-1991
Audi	AB	od 1994
Austin	seven	1922-1939
Bentley	3-litre	1922-1924
Bentley	speed six	1929
Bentley	R-type continental	1953-1955

BMW	328	1936-1940	Honda	NSX	od 1990
BMW	507	1956-1959	Jaguar	SS100	1935-1939
BMW	2002	1968-1975	Jaguar	XK120	1948-1954
BMW	M3	od 1986	Jaguar	MKII	1959-1969
Bugatti	T35	1926-1930	Jaguar	E-type	1961-1975
Bugatti	T57	1934-1940	Jensen	FF	1966-1971
Cadillac	self starter	1912	Lamborghini	miura sport coupe	1967-1973
Cadillac	V16	1930-1937	Lamborghini	countach LP 400	1971-1978
Cadillac	eldorado	1959	Lancia	lambda torpedo	1922-1931
Chevrolet	corvette stingray	1963-1967	Lancia	aprilja	1937-1949
Chrysler	airflow	1934-1937	Lancia	aurelia B10	1950-1954
Cisitalia	202-1100 coupe	1948-1950	Lancia	aurelia B24 spider	1954-1956
Citroen	traction avant	1934-1957	Lancia	fulvia HF coupe	1965-1976
Citroen	2CV	1948-1990	Lancia	stratos HF berlinetta	1973-1975
Citroen	DS19	1955-1965	Lexus	LS 400	od 1989
Cord	Model 810/812	1935-1937	Lincoln	continental V12	1940-1941
De Dion Bouton	quadricycle	1895-1901	Lotus	elite type 14	1957-1962
Delahaye	135M&MS	1936-1952	Lotus	elan sprint type 45	1962-1973
Dodge	viper 8.0 V10 RT	od 1992	Mazda	RX7	1978-1986
Duesenberg	Model J	1929-1937	Mazda	MX5	od 1989
Ferrari	166	1948-1950	Mercedes-Benz	S/SS/SSK	1927-1932
Ferrari	250 GT SWBB berlinetta	1959-1962	Mercedes-Benz	300/SL coupe	1954-1957
Ferrari	365 GTB4 daytona	1968-1973	MG	TC	1945-1949
Fiat	500 topolino	1936-1948	MG	MGB	1962-1980
Fiat	500 multipla	1955-1969	Mini	wszystkie typy	od 1959
Fiat	nuova 500	1957-1975	Morris	minor	1948-1971
Ford	Model T	1908-1927	Nissan	datsum 240Z	1969-1974
Ford	Model A	1927-1931	NSU	RO80	1967-1976
Ford	V8	1932-1951	Packard	twelve	1932-1939
Ford	mustang	1964-1968	Panhard	dyna	1950-1953
Hispano Suiza	alfonso	1913	Pegaso	Z-102 coupe	1951-1956
Hispano Suiza	H6	1919-1930	Peugeot	205	od 1984
Honda	civic	1972-1979			

Centrum Promocji Sp. z o.o. - Agencja Doradztwa Personalnego i Pośrednictwa Pracy pilnie poszukuje dla swojego klienta kandydatów (do zatrudnienia w Tczewie) na stanowiska:

- * maszynista offsetowy
- * maszynista linii lakierniczych
- * pomocnik maszynisty offsetowego
- * pomocnik maszynisty linii lakierniczych
- * montażysta offsetowy
- * kopista offsetowy

OFERUJEMY ATRAKCYJNE WARUNKI ZATRUDNIENIA

Zgłoszenia zawierające życiorys wraz z opisem przebiegu pracy zawodowej prosimy kierować pod adresem:



CENTRUM PROMOCJI Sp. z o.o.
Agencja Doradztwa Personalnego
ul. Wajdeloty 12/13, 80-437 Gdańsk, tel. 341-65-82

Zapewniamy absolutną dyskrecję!

29/43

Jak
tak przestronne
wnętrze,



może zmieścić się
w tak *niewielkim*
samochodzie?



Przyjdź i zobacz
17-18 kwietnia
dni otwartych drzwi
nowej Toyoty Yaris,
Odwiedź dealera Toyoty
i wygraj
nową Toyotę Yaris.

TOYOTA | YARIS
Na przekór logice

KNEDLER s.c. **TOYOTA**
Autoryzowany Dealer Toyota Motor Poland
Elbląg, ul. Fromborska 4,
tel. (055) 23-60-900, 23-60-967



PPU POLBET s.c.

**PRODUKCJA
MATERIAŁÓW
BUDOWLANYCH**

- ❖ **PŁYTY DACHOWE
KORYTKOWE**
- ❖ **KRĘGI BETONOWE**
- ❖ **ELEMENTY DROGOWE**
- ❖ **PUSTAKI BETONOWE**

NA NASZE WYROBY WYSTAWIAMY
ŚWIADECTWA JAKOŚCI

200206

83-250 Skarszewy,
ul. Drogowców 7,
tel. (058) 588 22 61,
fax (058) 588 29 11

Zapraszamy

do naszego
Biura Ogłoszeń
i Reklamy
w Gdańsku
ul. Targ Drzewny 3/7

tel. (058) 301 48 65
tel./fax (058) 301 46 22

CHRYSLER W BLASKU NAGRÓD



Mercedes CL z systemem ABC

Daimler - Chrysler rozpoczął ten rok w bardzo dobrym nastroju. Jakże zresztą może być inaczej, skoro chyba żaden inny koncern samochodowy nie zdołał dotąd zgromadzić jednorazowo tyle nagród. Za swoją najnowszą limuzynę 300 M odebrał niedawno prestiżową nagrodę Samochodu Roku w swej klasie, jaką już po raz dziesiąty przyznali specjaliści skupieni wokół amerykańskiego pisma motoryzacyjnego „The Motor Trend”.

Następne dziecko Chryslera - jego grand cherokee otrzymał aż dwa wyróżnienia. Magazyn „4-Wheel & Off-Road” oraz pismo „Four Wheeler Magazine” uznały go za najlepszy samochód roku w kategorii 4x4. Z kolei tytuł Best Buy przyznawany przez magazyn kupiecki „Consumer Digest” w kategorii najlepszego minivana otrzymał dodge/plymouth caravan, znany w Europie chrysler voyager. Nie jest tajemnicą, że na tych nagrodach Chryslerowi bardzo zależa-

ło, gdyż spodziewa się, iż pomogą mu one w zakrojonej na szeroką skalę ekspansji na rynki europejskie.

Okazuje się zresztą, że Daimler dzięki Chryslerowi jest w stanie udoskonalić nawet mercedesa. Dowodem na to może być zaprezentowany niedawno nowy model CL, który wyposażono w unikatowy system zawieszania - ABC (Active Body Control). Na podstawie sygnałów otrzymywanych ze specjalnych czujników oraz za pomocą cylindrów hy-

draulicznych w osiach, system ten w ciągu ułamków sekundy prawie całkowicie tłumi kołysanie boczne i wzdłużne nadwozia podczas ruszania, w czasie jazdy na zakrętach lub przy hamowaniu. Nowy CL jest lżejszy od

swego poprzednika o ponad 300 kg przy minimalnie mniejszych wymiarach zewnętrznych, a eleganckie nadwozie ma wzorową aerodynamikę - współczynnik oporu powietrza wynosi tylko 0,28.



Chrysler 300 M, to najnowsza limuzyna zastępująca model vision. Silnik/moc/maks. /0-100 km/h/prędk. maks. - 2.7/203/10,5/200; 3,5/257/8,0/220

RR i Bentley liczą na przyszłość

Miniony rok nie należy do udanych dla należących do Volkswagena firm Rolls-Royce i Bentley Motor Cars, znanych z produkcji luksusowych limuzyn. W 1998 roku zanotowały one spadek sprzedaży o 16 proc. z poziomu 1918 sztuk do 1619. Największy spadek nastąpił na rynku w Wielkiej Brytanii (-31 proc.), Japonii (-26 proc.)

i na Bliskim Wschodzie. Zdaniem kierownictwa firmy spadek sprzedaży można tłumaczyć mniejszą produkcją na początku roku związaną z przygotowaniem nowych modeli silver seraph i bentley arnage. Z tymi modelami firma wiąże duże nadzieje i liczy na stały wzrost sprzedaży w najbliższych latach.

BH Barbara Hucińska
Autoryzowany Dealer

KÄRCHER

OFERUJE UNIERSALNE URZĄDZENIA CZYSZĄCE

LEASING
Zapewniamy: miłą obsługę,
- bezpłatną prezentację,
- serwis wiadcący na terenie
Polski Południowej,
- możliwość zakupu na raty i w leasingu,
- dowóz urządzenia do klienta gratis.
RATY

SALON SPRZEDAŻY I SERWIS:
80-309 Gdańsk-Oliwa, ul. Giraunwaldzka 481,
tel./fax (058) 552 12 89
e-mail: HucińskaKarcher@worldcom.gda.pl

PUNKTY SPRZEDAŻY:
Starogard Gdański: MOTOZBYT, ul. gen. Hallera 19 A,
tel. (058) 562 21 65, fax 562 26 50
Gdynia: AUTO-MOTO-SKLEP, ul. Powstańca Styczniowego 23,
tel. (058) 622 35 69

Zapraszamy do odwiedzenia Targów - Gdańska Wiosna Budowlana, do hali nr 07, stoisko nr 22

Nowy salon Chryslera stworzony nie tylko dla oka konesera,
drzwi otwarte dla każdego, kto chce wstąpić w progi jego.
DNI OTWARTYCH DRZWI 9-11.04.1999r. GODZ. 10.00-19.00

Chrysler Voyager. Już od 94 235 zł*

Standard w przypadku Chryslera
to najwyższy komfort **Zakupu,**
Obsługi i Użytkowania.

Zapewniamy:

- Leasing importera
- Assistance - 24h
- pakiet **Ubezpieczeniowy (4,9%)**
- **Gwarancję** na trzy lata
(lub 60 tys. km)
- dostęp do **Sieci Stacji Serwisowych i Części Zamiennych** na terenie całego kraju.

Chrysler Voyager już 94 235 zł



SAMOCHÓD, KTÓRY JEST AMERYKĄ.



Chrysler

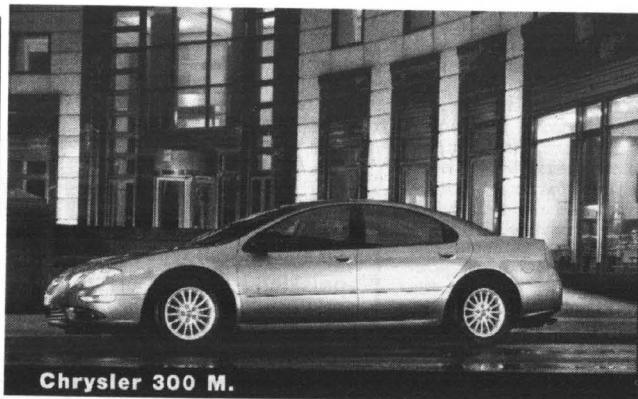

Chrysler 300 M.

Piękno to harmonia proporcji. Niezwykłe połączenie: siły i delikatności, legendarnej linii i wyrazistych kształtów. Piękno jest zawsze po stronie tych, do których należy. Dzięki najnowszej formie amerykańskiej ekspresji może także należeć do Ciebie. Chrysler 300M jest doskonałym połączeniem: łagodnej linii, potężnej mocy, precyzji prowadzenia i komfortu. A wszystko po to, byś mógł cieszyć się każdą drogą. Nowy Chrysler 300M jest na pewno samochodem wyjątkowym. To dobrze - bo nie wszyscy musimy być tacy sami.

SAMOCHÓD, KTÓRY JEST AMERYKĄ.



Chrysler

* Voyager SE 2.5 TD. Cena netto, kurs DM z 8.01.1999 r.

Autoryzowany Dealer CHRYSLER LECH BEDNAREK AUTO EUROPA
SAMOCHODY • SERWIS • CZĘŚCI

Gdańsk, ul. Błkowy Oliwskiej 36, tel. (058) 552 09 51, tel./fax (058) 552 03 47
SALON SPRZEDAŻY - Gdańsk, ul. Podwałe Grodzkie 3, (City Forum), tel. 090 503 514

NAGRODZONA ASTRA NA BAGAŻ

Firmie Opel, która ostatnio przegrywa rywalizację z najgroźniejszym konkurentem - Fordem (ma kolejne tytuły Samochodu Roku i dużo wyższy przyrost sprzedaży), została się niejako na otarcie lez nagroda „Van Roku 1999”, którą międzynarodowe jury przyznało najnowszemu modelowi opel astra van, zbudowanemu na bazie osobowej astry najnowszej generacji. Auto to w bardzo krótkim czasie zdobyło dla siebie ponad 5 proc. rynku europejskiego w tym segmencie pojazdów.

Nagroda ta nie jest dla nikogo zaskoczeniem, gdyż van astry pozytywnie wyróżniał się spośród konkurentów już od dnia swojego debiutu (tzn. od października ub.r.). Jest on w swej klasie pierwszym autem, którego nadwozie jest całkowicie galwanizowane i posiada 12-letnią gwarancję antykorozyjną. Mimo typowo dostawczego przeznaczenia oferuje wysoki komfort jazdy i bezpieczeństwo.

Na rynku europejskim oferowa-

ne jest w trzech wersjach silnikowych: benzynowej 1,6 l o mocy 75 KM, turbodiesla 1,7 l i mocy 68 KM oraz turbodiesla 2,0 l o mocy 82 KM z bezpośrednim wtryskiem paliwa i 4 zaworami na cylinder.



Poza standardową skrzynią biegów, w opcji oferowany jest także czteroprzekładniowy automat.

Co do przestrzeni ładunkowej, to samochód ten zdolny jest wziąć 1600 litrów towarów na powierzchni 170 x 150 cm, o ile

ich ciężar nie przekroczy 535 do 545 kg (różnie dla różnych wersji).

Niestety, wiele wskazuje na to, że i ten opel - wskutek stosunkowo wysokiej ceny - nie znajdzie

zbyt wielu chętnych w naszym kraju, gdzie dużo tańszy jest - relatywnie wcale nie gorszy - choćby ford escort courier. Niemniej próba wprowadzenia na polski rynek opel astry vana II podjęta będzie być może jeszcze w tym roku.

Każdy na swoim miejscu

Wybierając się w podróż całą rodziną, trzeba zawsze mieć na uwadze, jak ważną sprawą jest prawidłowe rozmieszczenie dzieci w aucie. Podstawowym kryterium jest ich wiek. Na przednim fotelu można posadzić dziecko powyżej 10 lat. Można również przewozić dzieci młodsze, ale tylko w specjalnym foteliku ochronnym.

Należy jednak pamiętać, by nie przewozić w foteliku dziecka siedzącego tyłem do kierunku jazdy wówczas, gdy w aucie zainstalowana jest poduszka powietrzna pasażera.

Od tego roku obowiązuje przepis, który nakazuje przewożenie dzieci w samochodzie wyposażonym w pasy bezpieczeństwa w foteliku ochronnym

Strzeżonego pan Bóg strzeże

cd. ze str. 21

Należy ją stosować m.in. przy zbliżaniu się do skrzyżowania, wyprzedzaniu, zmianie kierunku lub pasa ruchu, przechodzeniu pieszo przez jezdnię, przejeżdżaniu obok oznakowanego przystanku komunikacji, zbliżaniu się do przejazdu kolejowego oraz jeździe w warunkach zmniejszonej przejrzystości powietrza. Ponadto - przy przejeżdżaniu obok samochodu przewożącego materiały niebezpieczne, rowerzysty poruszającego się równoległym chodnikiem oraz gdy zbliża się pojazd uprzywilejowany na sygnale należy stosować szczególną ostrożność.

lub innym urządzeniu (siedzisko podwyższające, które pozwala bezpiecznie podróżować bezpośrednio w pasach), jeżeli ze względu na wagę lub wzrost dziecka nie jest możliwe wykorzystanie pasów.

Liczba osób (łącznie z kierowcą) przewożonych samochodem nie może być większa, niż określono to w dowodzie rejestracyjnym. Przewożenie pięciu

osób plus jednego dziecka jest niedozwolone. Prawidłowa liczba pasażerów w aucie jest niezmiernie ważna ze względu na bezpieczeństwo podróżnych. Jeżeli podczas kolizji lub wypadku przewożone „ponad stan” dziecko będzie miało uszkodzenia ciała lub straci życie, kierowcy grozi nawet kara pozbawienia wolności.

AKUMULATORY

do wszystkich typów pojazdów
polskich i zagranicznych
PROSTOWNIKI
OWIEWKI, DYWANIKI
KOŁPAKI (WSZYSTKIE TYPY)
OLEJE SAM., KOSMETYKI
LAMPY, AKCESORIA



DLACZEGO WARTO POLECAĆ AKUMULATORY AGRO?

- Większy prąd rozruchu, dzięki czemu uruchomienie pojazdu jest szybsze i o wiele łatwiejsze. Warto to docenić szczególnie w czasie dużych mrozów i upałów - kiedy zwykle akumulatory często zawodzą.
- Nowoczesna obudowa z wygodną i praktyczną rączką.
- Przeniesienie akumulatora z jednego pojazdu do drugiego przestaje być problemem.
- Nie trzeba dolewać elektrolitu (bezbosługowość wg kryteriów IEC)
- Zmniejszona waga, solidna i trwała obudowa.

PÓŁNOCNY FUNDUSZ LEASINGOWY

Północny Fundusz Leasingowy Sp. z o.o.
81-840 Sopot, al. Niepodległości 739/1



(058) 55 11 995



UBEZPIECZENIE GRATIS !!!

NIE POBIERAMY KAUCJI !

UPROSZCZONA PROCEDURA DO 10 000 PLN

Leasing operacyjny środków trwałych

Proponujemy atrakcyjne warunki współpracy dla producentów i dealerów z woj. pomorskiego, kujawsko-pomorskiego i warmińsko-mazurskiego.

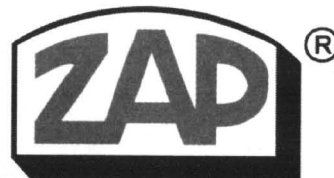

PIASTÓW PH „MAKRO”

Licencjonowany Przedstawiciel na woj. pomorskie

HURTOWNIA Gdańsk-Orunia, ul. Trakt św. Wojciecha 253 (na terenie Transbudu)

tel./fax 309-00-75, tel. kom. 090 50-93-95
tel. 0601 311 054, 0601 311 056, czynna od 8.00 do 16.00

SKLEPY PATRONACKIE

- Tczew, SKLEP MOTORYZACYJNY, ul. 1 Maja 31, tel. 531 00 62
- Tczew, ul. Armii Krajowej 86 A, SKLEP MOTORYZACYJNY
- Starogard Gd., ZAKŁAD ZAOPATRZENIA ROLNICZEGO, ul. Rolna 1, tel. 56 289 54
- Kartuzy, T.DERA, ul. Gdańska 28
- Kościerzyna, „MASZ-ROL”, ul. Przemysłowa 3a, tel. 586 39 58
- Kościerzyna, AUTOCENTRUM, ul. Wejhera 16, tel. 586 33 61
- Kwidzyn, SKŁADNICA MASZYN ROLNICZYCH I CZĘŚCI WYMIENNYCH, ul. Toruńska, os. Chopina, tel. 672 10 10
- Wejherowo, SKLEP MOTORYZACYJNY, ul. Gdańska 14, tel. 672 55 84
- Władysławowo, ARTYKULY MOTORYZACYJNE, ul. Żytna 25, tel. 674 14 84
- Bytów, ZUPH SKUP SPRZEDAŻ, L. Hering, ul. Tartaczna 7b, tel. 0593 36 93
- ZAKŁAD MECHANIZACJI POJAZDÓW SPRZĘTU ROLNICZEGO, Kosobudy k. Brus, tel. (0531) 831 00
- HELP-ROL, Somonino, ul. Siemenna 2, tel. (084) 13-87
- Gdynia, MOTPULS, ul. Spokojna 3, tel. 0602 212 377, MOTPULS, ul. Chylońska 60, tel. (058) 663 18 88
- Niestępowo, ul. Raduriska 9, STACJA PALIW, T. Cirocki
- Lubna 35, ul. Królowej Jadwigi 6, PPH „ANTOM”, tel. (0531) 84 456
- Elbląg, ul. Grunwaldzka 61, PPKS, tel. (055) 233 65 65.

AUTO MOTO > AUTO MOTO > AUTO MOTO > AUTO MOTO

HURTOWNIA OPON
oferuje współpracę wulkanizacją, sklepem
wysokie rabaty, terminy płatności, dowóz

Możliwość autoryzacji producentów

GOOD YEAR DEBICA MICHELIN PIRELLI DUNLOP Firestone KLEBER CEAT

Gdańsk-Oliwa, ul. Podhalańska 14 A, tel. (058) 552 07 69, tel./fax 552 06 29, tel. 552 06 11
Gdańsk, ul. Hallera 132, tel. (058) 345 53 10, Gdynia, ul. J. Wisniewskiego 32, tel. (058) 620 69 71
Lebork, ul. Krzywoustego 7, tel. (059) 662 12 23, Słupsk, ul. Słowackiego 4, tel. (059) 42 36 23

**PELNA GAMA
OPON DO SAM.
- osobowych
- ciężarowych
- dostawczych
SERWIS OPON**

PROMILE WE KRWI



GAJOS Audi

Sopot, ul. Kasztanowa 4
INTERNET: www.gajos.com.pl

OFERTA WIOSENNA
od 15.03 do 30.04.1999 r.

10% RABATU NA CZĘŚCI I AKCESORIA

(058) 551-33-17, (058) 551-65-90

HYUNDAI

ATOS
ACCENT
LANTRA WAGON

oraz
Terenowy GALLOPER
Dostawczy H 100

Atrakcyjne ceny, niezawodne samochody

MARGO SALON SAMOCHODOWY

Gdańsk, ul. Abrahama 1 tel. 55 23 833
Gdańsk, ul. Nad Jarem 28 tel. 30 33 444

3 LATA GWARANCJI
100 000 km

VECTRA

KOMFORT GODNY
POZAZDROSZCZENIA

ZAPRASZAMY

OPEL

VENTUS Sp. z o.o.
83-110 Tczew, ul. 30 Stycznia 40

Salon 532 08 00
Serwis 532 08 02
Stacja kontroli pojazdów 532 08 08

pon.-piątek 8.00-17.00
sob. 8.00-14.00

Pijani kierowcy są sprawcami wielu wypadków. Ile można wypić przed wejściem do samochodu w różnych krajach Europy?

Pijani kierowcy są plagą na wszystkich drogach całego świata. Policja z reguły jest nieubłagana dla kierowców prowadzących samochód w stanie nietrzeźwym. Tymczasem wiele osób uważa, że wypicie „setki” wódki, jednego piwa czy kieliszka wina nie powoduje konieczności powrotu do domu środkami komunikacji publicznej lub taksówką. Często jednak okazuje się, że przekroczyliśmy dopuszczalne stężenie alkoholu we krwi już po wypiciu pierwszego kieliszka wina, czy butelki piwa.

Niestety, nie jesteśmy w stanie powiedzieć, jaka ilość wypitego alkoholu odpowiada jego stężeniu we krwi. Wszystko zależy od tego, jaką mamy budowę ciała, co jedliśmy przed wypiciem „kieliszka”, czy jesteśmy wypoczęci, wreszcie na przykład czy nie zażyliśmy wcześniej jakiegoś lekarstwa, które w swoim składzie ma alkohol.

Najlepiej jest więc kierowca się zasada, że jeżeli zamierza jechać samochodem, nie bierzemy nawet kropli alkoholu do ust. Alternatywą tego rozwiązania jest zakup jednorazowego alkomatu, dzięki które-

mu możemy sprawdzić, czy nie przekroczyliśmy dopuszczalnej dawki. Może być to jednak dla nas zgubne, gdyż całkowitem prawdopodobie jest, że za pół godziny stężenie alkoholu we krwi może być o 0,05 promili większe, co w konsekwencji doprowadzi do odebrania nam prawa jazdy.

Dla wiadomości kierowców podajemy dopuszczalną zawartość alkoholu we krwi w promilach w większości europejskich krajów.

Austria	- 0,8
Belgia	- 0,8
Bułgaria	- 0,0
Czechy	- 0,0
Chorwacja	- 0,5
Dania	- 0,8
Finlandia	- 0,5
Francja	- 0,8
Grecja	- 0,5
Hiszpania	- 0,8
Holandia	- 0,5
Irlandia	- 1,0
Luksemburg	- 0,8
Niemcy	- 0,8
Norwegia	- 0,5
Polska	- 0,2
Portugalia	- 0,5
Rumunia	- 0,0
Słowacja	- 0,0
Słowenia	- 0,5
Szwajcaria	- 0,8
Szwecja	- 0,2
Turcja	- 0,0
Węgry	- 0,0
Wielka Brytania	- 0,8
Włochy	- 0,8

HYUNDAI, TOYOTA, FORD

W tej kolejności jak w tytule notują największy przyrost sprzedaży w Polsce trzy czołowe firmy.

Wprawdzie sukcesy Hyundai'a są znacznie mniejszego gatunku, gdyby sprawę rozpatrywać w liczbach bezwzględnych, ale też się

liczą. Pewnym zaskoczeniem na minus jest natomiast obniżenie lotów przez Oplę, mimo że jego astra II stała się niewątpliwym

Sprzedaż aut osobowych w latach 1997 i 1998.

Marka	1-XII '98 (szt.)	1-XII '97 (szt.)	98/97 (szt.)	98/97 (proc.)
Fiat	148 793	167 099	- 18 306	- 10,96
Daewoo	138 275	129 076	9199	7,13
Opel	42 073	44 937	2864	- 6,37
Skoda	30 949	26 416	4533	17,16
Renault	26 625	20 724	5901	28,47
Ford	25 267	17 884	7383	41,28
Volkswagen	16 202	14 404	1798	12,48
Toyota	13 812	8 593	5219	60,74
Seat	11 356	11 984	- 628	- 5,24
Peugeot	11 309	9 242	2067	22,36
Honda	10 102	8 001	2101	26,26
Citroen	9 222	7 177	2045	28,5
Nissan	8 739	6 745	1994	29,6
Hyundai	3 085	985	2100	213,2
Suzuki	2 728	2 016	712	35,32
Razem:	510 321	482 924	27 397	5,67



Toyota avensis. Następca modelu carina. Silnik/moc maks./0-100 km/h/prędk. maks. - (4d) 1.6/110/11,7/195; 1.8/110/11,0/195; 2.0/90/12.0/180; 2.0/128/9,3/205.



Hyundai H1 starej łączy w sobie cechy segmentu MPV i lekkich samochodów dostawczych.

przebojem rynkowym. Niewątpliwie Ford tak dystansuje rywali z tego powodu, że zdecydował się na generalne unowo-

ceśnienie całej swojej produkcji, nie odrzucając najlepszych rozwiązań dopracowywanych przez lata. **cd. na str. 27**

EUROCAR '86 TCZEW, SADOWA MGR INŻ. MIROSLAW SZWEDA MECHANIKA POJAZDOWA

8.00-16.00, sob. 8.00-14.00, tel. 0602 815 773
(TEREN BYŁEGO „MALINOWA”)

- Naprawy główne i bieżące samochodów krajowych i zagranicznych
- Geometria zawieszenia z pomiarem nierównoległości osi.
- Diagnostyka i regulacja silników gaźnikowych oraz diesla.
- Diagnostyka i regulacja silników z wtryskiem paliwa.
- Komputerowy pomiar składu spalin z wydrukiem danych.
- Testowanie sprawności sondy lambda.
- Mycie gaźników rewelacyjną metodą ultradźwiękową.
- Pełen zakres pozostałych usług motoryzacyjnych.
- Ekologiczna wymiana oleju.
- Mycie gaźników i układów wtryskowych amerykańską metodą PROTEC bez demontażu.
- Wymiana układów wydechowych BOSAL, wymiana amortyzatorów BOGE.

Jesteśmy Autoryzowanym Partnerem niemieckiej firmy ARAL - producenta najwyższej światowej jakości olejów silnikowych. Zabezpieczamy oryginalne części do wykonywanych usług.

Nie jesteśmy jedyni..... ale Twój samochód na pewno przyjeżdża do Nas. Zapraszamy! Przyjeźdź! Zobacz! A być może zostaniesz stałym Klientem?

Udzielamy gwarancji na wykonane usługi!

03/279

Supersportsmen

Porsche 911 carrera coupe zostało wybrane przez czytelników specjalistycznego czasopisma „Sport Auto”, najbardziej sportowym samochodem 1998 roku. W kategorii F pojazdów w cenie między 100 a 150 tys. marek porsche pozyskało 34,9 proc. głosów. Na drugim miejscu znalazło się BMW M5 zdobywając 18,1 proc. głosów. Plebiscyt „Najbardziej sportowe samochody roku” prowadzony jest od XIX wieku. Samochody Porsche wygrywały w nim już siedem razy.



POLUBISZ KAŻDĄ DROGĘ

**NOWE DOSKONAŁE CENY
SUPER LEASING - KREDYTY**



NOWY Berlingo

ZAPRASZAMY DO SALONU



Saxo



Xsara Break

KONCESJONER ASO 11 GDYNIA - ORŁOWO, al. Zwycięstwa 175, tel. 622 16 53, 622 13 36

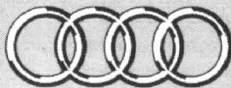

Audi

Groblewski

Gdańsk - Przymorze ul. Jagiellońska 12 A
www.groblewski.com.pl

**Nowy volkswagen. Nowa klasa
już od 54 579 zł**

wg kursu 1DM = 2,10 zł



Bora

Pojazdy osobowe (058) 557 55 15 • dostawcze (058) 550 37 38

Komórka w samochodzie

Minął rok od wprowadzenia w kodeksie drogowym przepisów zabraniających korzystania z telefonu komórkowego bez zestawu głośno mówiącego podczas jazdy samochodem.

Wkrótce po wprowadzeniu

nowego kodeksu drogowego, kierowcy ustawili się w kolejkach po zestawy głośno mówiące. Jak podają najwięksi producenci markowych telefonów i akcesoriów, w 1998 roku sprzedali oni około 100 tys. tych zestawów. Nokia informuje, że sprzedała blisko 100 tys. zestawów, Eric-

son - około 25 tys. zestawów profesjonalnych i około 45 tys. słuchawkowych.

Podobną liczbę rozprosił w Polsce Siemens (około 60 tys.), nieznacznie mniej Alcatel.

cd. na str. 28



Tego już robić nie wolno, chyba że się siedzi w zaparkowanym samochodzie.

CORSA

PROMOCJA NIE DO ODRZUCENIA

Promocyjne ceny pakietów wyposażenia:

Pakiet 1: • poduszka powietrzna
• centralny zamek
• obrotomierz

Pakiet 2: • elektrycznie regulowane szyby i lusterka boczne

Pakiety można łączyć!



ZAPRASZAMY

Konocar OPEL DEALER

Gdańsk Wrzeszcz, ul. Grunwaldzka 303. tel. (0-58) 552-34-06
Gdańsk Brzeźno, ul. Łoży 80A. tel. (0-58) 342-76-40

GODZINY OTWARCIA

SALONU pon.-pt. 10.00 - 19.00
sobota 10.00 - 16.00
SERWISU pon.-pt. 8.00 - 19.00
sobota 10.00 - 16.00

SUPEROKAZJA !!!

WIELKA OBNIŻKA CEN CZĘŚCI !!!

Promocja obejmuje ok. 140 pozycji blacharsko-elektryczno-mechanicznych.

Dla odbiorców indywidualnych rabaty od 7%,
dla odbiorców stałych i hurtowych upusty do 20%

Hyundai, Toyota, Ford

cd. ze str. 26

Najlepiej sprzedające się auta w latach 1997 i 1998.

Samochód	1 XII '98 (szt.)	1 XII '97 (szt.)	98/97 (szł.)	98/97 (proc.)
Daewoo tico	48 274	42 236	6038	14,3
Daewoo lanos	40 261	8 881 31	380	353,3
Fiat 126	35 723	48 437	- 12 714	26,2
Fiat siena/palio weekend	29 985	8 533	21 452	251,4
Daewoo polonez	27 543	50 610	- 23 067	- 45,6
Skoda felicia	26 293	24 683	1 610	6,5
Fiat seicento	25 287	0	25 287	-
Opel astra classic	24 251	22 514	1 737	7,7
Fiat cinquecento	20 383	54 467	- 34 084	- 62,6
Fiat uno	15 475	23 328	- 7 853	33,7
Fiat punto	15 106	18 113	- 3 007	- 16,6
Ford escort	12 769	10 481	2 288	21,8
Daewoo nubira	11 315	1 507	9 808	650,8
Honda civic	9 485	7 082	2 403	33,9
Toyota corolla	9 478	2 964	6 514	219



Focus to kolejny ford w stylu New Edge Design

Ford Puma

Silniki 1,4 i 1,7.
Bogata oferta kolorystyczna.
Szybkie terminy realizacji.
Cena od 53.900 PLN (brutto).
Korzystne kredyty oraz pakiety ubezpieczeniowe.



Główny Autoryzowany Dealer
Gdynia, ul. Stryjska 24, tel. 622 77 55

Salon sprzedaży samochodów nowych "Ford"
Hurtownia i sklep oryginalnych części zamiennych
Autoryzowana Stacja Obsługi Samochodów

Subdealer: Gołębiwski Starogard Gd. ul. Lubichowska 141, tel. 561 07 66

Na pal do poduszki

Jedno z niemieckich centrów technicznych należących do firmy ubezpieczeniowej Allianz zbadało skuteczność tzw. airbagów, czyli poduszek powietrznych mających chronić kierowcę przed skutkami wypadku. Wynik: airbag bardzo dobrze spełnia swe zadanie, ale pod warunkiem, że kierowca jest przypięty pasem bezpieczeństwa. Jeśli nie, jest pewne, że uderzy głową o przednią szybę.

Nie muszą się obawiać airbagu okularnicy. Raczej nie ma niebezpieczeństwa, że zostaną poranieni. Palacze natomiast, zwłaszcza trzymający w chwili zderzenia papierosa w ustach, mogą być pewni, że zostaną paskudnie poparzeni. Może nawet się zdarzyć, że lgną sobie żarzącą się ogarek...

american auto parts
WIEŚLAW MILINKIEWICZ
CHRYSLER
FORD
GENERAL MOTORS

Sprzedają: ● części, akcesoria
● części na zamówienie
● wycena i informację

Gdańsk, ul. Nad Stawem 7
tel./fax 344 40 87, 344 38 21
tel. kom. 0601 611 071
e-mail-aap.wfs-samba.com.pl

Jadą ciężarówki

Najlepiej sprzedające się w Polsce samochody ciężarowe to volvo i scania. Obie firmy jako pierwsze zainwestowały w produkcję swoich aut w naszym kraju, tworząc jednocześnie rozległą sieć serwisowo-dealerską. Działania te rozpoczęły się już w 1992 roku.



Bardzo silną pozycję na naszym rynku posiada również Mercedes. Stało się to - uważa Adam Kaskier z Pulsu Biznesu - głównie za sprawą aktywności Sobiesława Zasady, który rozpoczął w Polsce montaż pojazdów. Dzisiaj, oprócz ciężarówek, montuje także inne auta dostawcze, które cieszą się bardzo dużą popularnością.

Nie należy tu jednak zapominać - uważa Jaskier - że przedstawiciele uprawnionych firm zainwestowali duże pieniądze w produkcję, co wiąże się z długoterminową strategią koncernów.

Niektóre koncerny postanowiły jednak nie inwestować i ograniczyć się do uruchomienia prostego montażu, byle tylko skrócić czas z niższych cel. W rzeczywistości jednak takie działania nie dają możliwości konkurowania z firmami, które obniżają koszty produkcji, korzystając z usług krajowych dostawców części i tańszej siły roboczej.

W konsekwencji proste montaż traci rację bytu w momencie obniżania cen na pojazdy importowane. W takiej sytuacji znajdują się firmy takie, jak Iveco czy Renault. W przyszłości pojazdy importowane będą mogły konkurować z produkowanymi w Polsce, pod warunkiem przygotowania bardzo dobrej in-

frastruktury serwisowej, która zrównoważy wyższą cenę.

Co do aut dostawczych, to są one najczęściej produkowane i rozprowadzane przez koncerny, które oferują na naszym rynku również samochody osobowe. Eliminuje to więc konieczność tworzenia odrębnych sieci serwisowych. Charakterystyczne dla rynku pojazdów dostawczych

jest również to, że o popycie decyduje przede wszystkim cena, a nie jakość produktu.

Z tego powodu najpopularniejszym w Polsce autem dostawczym jest „Daewoo Lublin” i praktycznie żaden z konkurentów nie może jeszcze nawiązać z nim rywalizacji. Jednak doświadczenia z obserwacji rynku aut osobowych sugerują, że w najbliższej przyszłości sytuacja ta może się zmienić. Lublin jest wśród pojazdów użytkowych odpowiednikiem poloneza. Dzisiaj pojazd ten wciąż należy do grona najpopularniejszych, jest jednak także liderem wśród aut najszybciej tracących zainteresowanie klientów.

cd. na str. 29

CENTRUM LEASINGU UŻYWANYCH SAMOCHODÓW DOSTAWCZYCH

- SKUP ZA GOTÓWKĘ
- KOMIS NOWYCH I UŻYWANYCH
- SPRZEDAŻ, ZAMIANA
- GWARANCJA LEGALNOŚCI ZAKUPIONYCH AUT
- ATRAKCYJNE WARUNKI LEASINGU
- WSZELKIE FORMALNOŚCI NA MIEJSCU

GDYNIA, ul. Morska 109, tel. 699 02 56

29/22

AUTO EURO

HURTOWNIA CZĘŚCI SAMOCHODOWYCH

ul. Gdańska, Rusocin k. Gdańska, 83-031 Łęgowo, Poland, e-mail: autoeuro@itnet.pl

tel./fax (+48 +58)

682 37 24
683 28 28

także sprzedaż wysyłkowa

Zamówienia złożone do godz. 14.00 realizujemy tego samego dnia

GDZINY OTWARCIA: CODZIENNIE: 8⁰⁰ - 17⁰⁰, W SOBOTY: 8⁰⁰ - 13⁰⁰

SKLEP FIRMOWY - Gdańsk-Oliwa tel. (0-58) 552 49 62; SKLEPY PATRONACKIE - AUTO-TABO Gdańsk tel. (0-58) 344 38 07, FH. NADOLNY Gdańsk tel. (0-58) 346 02 57, MOTO-SKLEP OLAN Gdańsk tel. (0-58) 553 16 52 w.4, PHU K&K Wejherowo tel. (0-58) 672 65 48, FHU SŁAWOMIR KALLAUR Sławno tel. (0-59) 107 123

SAMOCCHODY DOSTAWCZE IVECO*

do 30 m³ przestrzeni ładunkowej, do 3800 kg ładowności



**STAŁE CENY
W ZŁOTÓWKACH!**

**PRZEGLĄDY
DO 50 000 km
ZA DARMO**

**UBEZPIECZENIA
AC/OC/NW
ZA DARMO**

IVECO
TRUCK CENTER

Gdynia (058)-663 94 00
Gdańsk (058) 301 07 53

* szczegóły promocji u dealera

Komórka w samochodzie

cd. ze str. 27

Jednym z największych importerów i sprzedawców akcesoriów mniej znanych firm jest Acess Communications, który sprzedał około 65 tys. zestawów pełnych (na stałe instalowanych w samochodzie) i 15 tys. zestawów słuchawkowych.

Nieco niższe liczby podają inni prywatni dystrybutorzy. Bardzo trudno oszacować wielkość prywatnego importu zestawów głośno mówiących nieznanego pochodzenia. Przyjmuje się, że liczba sprowadzonych zestawów głośno mówiących waha się od 400 do 450 tys. („Twoja Era”).

Więcej „cepeenów”

Przy stacji CPN w Nowym Targu, przy drodze do Zakopanego, otwarto niedawno elegancką restaurację i motel, a w Bielsku-Białej, przy skrzyżowaniu tras w kierunku Katowic, Cieszyna, Krakowa i Żywca, uruchomiono

nową, w pełni ekologiczną stację. Natomiast Warszawa otrzyma niebawem pierwszą myjnię bezstykową. Stanie ona przy „cepeenie” przy ul. Czerniakowskiej. BCC nominował w tym roku CPN do tytułu Lidera Polskiego Biznesu.

Połykacze kilometrów

Czy wiecie państwo w jakim kraju najwięcej jeździ się samochodami? Oczywiście w Stanach Zjednoczonych. Obliczono, że rocznie na jednego mieszkańca przypada 14100 kilometrów. Żaden inny kraj pod tym względem nie dorównuje Amerykanom. Na

drugim miejscu znalazła się Australia (9300 km), a na trzecim Kanada (8800 km).

W Europie natomiast najczęściej podróżują autami Austriacy (8200 km rocznie) wyprzedzając Szwedów (7800 km) i Szwajcyrów (7400 km). Następni są Duńczycy, Francuzi i Brytyjczycy, a dopiero po nich Niemcy (6600

km). O Polakach już wiadomo, że aut mają coraz więcej, ale nie bardzo mają gdzie nimi jeździć.

Tabele zamykają Japończycy (5100 km) co zrozumiałe: oni po pierwsze nie bardzo gdzie mają pojeździć, a po drugie nie mają czasu na siedzenie za kółkiem, bo oni przede wszystkim samochody wytwarzają.

Jadą ciężarówki

cd. ze str. 28

Sprzedż aut ciężarowych w 1998 r.

Marka	Liczba sztuk	Udział w rynku (w proc.)
Volvo	1237	27,32
Scania	892	18,7
Mercedes Benz	608	13,43
DAF	598	13,21
MAN	402	8,88
Renault	377	8,33
Iveco	287	6,38
Jelcz	124	2,74

ASO BMW, ROVER, LAND ROVER „KULEZA”

GDYNIA, ul. HUTNICZA 9, tel. 663 47 00



KONTYNGENT '99

LAND ROVER „FREELANDER”

od 110 tys. zł



Poznaj smak przygody

BMW SERII 5 TOURING

od 70 225 DM



Prawdziwa radość z jazdy

- * Fabryczna homologacja samochodu ciężarowego
- * Zniżkowy pakiet ubezpieczeń OC/AC/NW
- * Ilość samochodów ograniczona

30/04/00003

CHAMPION **HURTOWNIA** **etomil**
MOTORYZACYJNA **PIASTÓW**

BIG MOT®

CZĘŚCI I AKCESORIA
FIAT-VW-FORD-OPEL-MERCEDES

ARTYKUŁY ZIMOWE

jacky **SUPERCENA!** **LEADER**

LUK **ZAPRASZAMY**
pon.-pt. 7.00 - 16.00,
sob. 8.00 - 13.00

Pruszcz Gd., ul. Sikorskiego 6a
tel./fax (058) 682 22 24 wew. 19,50

JAN MOR **FILTRON** **ARGO**

FOMAR ROULUNDS **FRENOS** **ICER**
BRAKES

30/167/000174

PEUGEOT W GDYNI

tylko u nas
2 LATA
gwarancji



PRZEGLĄDY CO 30 000 km
LUB CO 2 LATA
Kto da więcej?

MODELE '98
5% TANIEJ

AUTORYZOWANY DEALER PEUGEOT
JD - Kulej

81-571 **GDYNIA**, ul. Chwaszczyńska 178,
tel. (058) 629 72 72, (058) 629 72 73, fax (058) 629 72 28



Nowe blokady

Na polskim rynku pojawiło się w ostatnim czasie kilka nowych mechanicznych blokad skrzyni biegów. Nie wszystkie posiadają atesty. Wiadomo, taki atest kosztuje. Jedną z nich jest niemiecka blokada, składająca się z ukrytego trzpienia wciskanego palcem. Blokuje ona wzdziaki do skrzyni biegów. Przedtem trzeba jednak wywiercić otwór w jednej z tych rurek. Nasuwa się pytanie: jak wplynie to na trwałość podzespołu?

Druga to polska blokada trzpieniowa. Jej działanie polega na tym, iż część trzpienia pozostaje na stałe w obudowie, a kierowca wyjmuje tylko jego fragment z zamkiem.

Ostatnio firma Pollock SA wprowadziła na rynek system elektroniczno - mechaniczny Locktronick. Blokady tego typu mocuje się do skrzyni biegów bez wykonywania wierceń w środku. Urządzenie blokuje wzdziaki biegu wstecznego przez specjalny zatrzask poruszany elektromagnesem. Elektronika uruchamiana jest kluczem od stacyjki, który posiada specjalny transponder. Jak system działa? Otóż, po wejściu do samochodu wkładamy klucz w stacyjkę i elektromagnes cofa blokadę. Kiedy chcemy wysiąść, ustawiamy bieg wsteczny, wyciągamy klucz. System zostaje zablokowany. Blokada Locktronick kosztuje blisko 1000 zł (jest droga). Dużym plusem tej blokady jest prostota jej działania, niekłopotliwość jej obsługi. (mc)

Druga część składki - 20 proc. trafi do otwartego funduszu emerytalnego, który będzie ją pomnażał poprzez inwestowanie na rynku finansowym i kapitałowym. Środki gromadzone w ramach tego filaru mają być, po osiągnięciu wieku emerytalnego przekazane do specjalnego zakładu emerytalnego, który będzie wypłacał dożywotnią emeryturę. W razie śmierci ubezpieczonego przed osiągnięciem wieku emerytalnego zgromadzona składka, wraz z zyskami z jej inwestowania, będzie przekazana rodzinie.

Istotnym uzupełnieniem przyszłej emerytury będą pieniądze zgromadzone w ramach dobrowolnego III filaru, którego podstawą będą pracownicze programy emerytalne organizowane przez pracodawcę i związki zawodowe. Świadczenia z tego filaru we wszystkich istniejących nowoczesnych systemach ubezpieczonych są bardzo istotnym uzupełnieniem przyszłej emerytury.

PRACOWNICZE PROGRAMY EMERYTALNE

Konieczność podjęcia decyzji w sprawie wyboru funduszu emerytalnego w II filar ze przesłonięciem nieco tak istotny element zreformowanego systemu emerytalnego jakim jest III filar, czyli ubezpieczenie dodatkowe. Jest to ubezpieczenie dobrowolne, ale zorganizowane w system, w którym na zasadach kapitałowych oszczędzać na dodatkową emeryturę mają pracownicy tego samego zakładu, kilku firm czy całej branży.

III filar daje dodatkową szansę powiększenia przyszłej emerytury, a efekty uzyskiwane dzięki niemu będą zależały zarówno od wysokości składki, jak i okresu jej inwestowania. Szczególnymi beneficjentami III filaru mogą być ludzie młodzi, którzy inwestując nawet niewielką składkę przez bardzo długi okres, będą mogli uzyskać w momencie przejścia na emeryturę znaczącą kwotę.

Zorganizowane formy III filara przewidują:

- Pracowniczy fundusz emerytalny;
- Umowę o wnoszenie przez pracodawcę składek pracownikom do funduszu inwestycyjnego;
- Umowę grupowego ubezpieczenia na życie pracowników z zakładem ubezpieczeń;
- Umowę o wnoszeniu przez pracodawcę składek pracownikom, którzy staną się członkami towarzystwa ubezpieczeń wajemnych, będącego stroną tej umowy.

Decyzję o powstaniu programu podejmuje pracodawca w porozumieniu ze związkami zawodowymi lub reprezentacją pracowników.

Pracodawca musi uzyskać zgodę pracownika na jego udział w programie; od składki płaci on

Przysze świadczenia emerytalne będą pochodziły z trzech źródeł:

- ze zreformowanego ZUS (tzw. I filar)
- z otwartego funduszu emerytalnego (tzw. II filar)
- z pracowniczego programu emerytalnego (tzw. III filar)

W zreformowanym ZUS pracodawca będzie odprowadzał składkę od wynagrodzenia nie przekraczającego w skali roku 30-krotności przeciętnego wynagrodzenia w gospodarce. 80 proc. tej składki będzie zasilalo Fundusz Ubezpieczeń Społecznych, z czego 1/3 będzie pracowała na przyszłą emeryturę, a 2/3 będzie przeznaczona na ubezpieczenie rentowe, chorobowe i wypadkowe. Każdy ubezpieczony otrzyma indywidualne konto, na które będą przekazywane jego pieniądze na emeryturę. Wpłacana składka będzie okresowo waloryzowana.

DOBROWOLNA SKŁADKA WZBOGACI



podatek dochodowy, natomiast przysze świadczenia nie będą opodatkowane.

O wysokości składek na pracowniczy program emerytalny decyduje pracownik, z tym że od składki podstawowej, ustalonej na poziomie 5,69 proc. ubrutowionego wynagrodzenia, pracownik nie płaci składki obowiązkowej na ZUS. Kwoty wydane przez pracodawcę na stworzenie i obsługę pracowniczego programu emerytalnego są kosztami uzyskania przychodu.

Od 1 kwietnia można zarejestrować w Urzędzie Nadzoru nad Funduszami Emerytalnymi pracownicze programy emerytalne, a także złożyć wnioski o

być zarejestrowany w Urzędzie Nadzoru nad Funduszami Emerytalnymi, kontrolującym i nadzorującym działalność funduszy emerytalnych i pracowniczych programów emerytalnych.

JAKA POWINNA BYĆ GODNA EMERYTURA?

Dlaczego uczestnictwo w dobrowolnym programie emerytalnym III filaru jest tak istotne dla pracownika?

Jedno z towarzyszy emerytalnych przeprowadziło badanie ankietowe w reprezentacyjnej grupie pracowników zadając pytanie: Jaką kwotę emerytury uznalby Pan/Pani za wystarczającą, aby żyć godnie? Ponad 74 proc. ankietowanych za taki minimalny pułap emerytury, wystarczający żeby żyć godnie, uznało świadczenia na poziomie swoich obecnych zarobków.

Biorąc pod uwagę, że poziom świadczeń emerytalnych z I i II filaru nie przekroczy zapewne 60-70 proc. ostatnich zarobków, jedyną szansą uzyskania emerytury na poziomie tychże jest uczestnictwo w III filarze. Dotyczy to zwłaszcza osób, które nie mogą liczyć na szczególnie wysokie zyski w II filarze, ze względu na wiek.

Przy dzisiejszych cenach uważa się, że dla uzupełnienia emerytury do poziomu aktualnych, średnich zarobków trzeba by uzyskać dodatkowo około 500 złotych świadczeń z III filaru. Kwota ta wypłacana przez np. 10 lat życia na emeryturze oznacza konieczność zgromadzenia w ramach inwestycji trzeciofilarynych około 60 tysięcy złotych przy dzisiejszym poziomie cen. Utworzenie pracowniczego programu emerytalnego, bardziej elastycznego w sposobie inwestowania niż fundusze emerytalne II filaru, stanowi jedyną szansę na zwiększenie emerytury dla osób w średnim wieku, a także młodszych, które chcą sobie zapewnić pewien komfort po zakończeniu pracy.

Z kolei dla przedsiębiorstwa tworzącego pracownicze programy emerytalne oznacza to większe związanie zatrudnionych z firmą, uzyskanie większego prestiżu i lepszej opinii na rynku pracy.

JAKIE MOGĄ BYĆ KORZYŚCI?

Nielatwo jest precyzyjnie przewidzieć efekty inwestowania składki w ramach trzeciego filaru. Ale przy pewnych wstępnych założeniach symulację taką można przeprowadzić.

Założmy, że naszą inwestycję w III filarze oparliśmy na kapitałowej formie wnoszenia składek do funduszu inwestycyjnego. Składka podstawowa w pracowniczym programie emerytalnym, która nie jest obciążona opłatą na ZUS, wynosi maksymalnie 5,69 proc. ubrutowionego wynagrodzenia pracownika. Przy obecnym poziomie średniej ubrutowionej płacy w województwie pomorskim, wynoszącym około 1600 złotych, składka nasza wynosiłaby nieco ponad 91 złotych.

Wpłacanie takiej składki przez 30 lat, przy założeniu, że fundusz inwestycyjny osiągałby realny (powyżej stopy inflacji) zysk roczny w wysokości 6 procent, pozwoliłoby uzyskać w momencie przejścia na emeryturę dodatek w wysokości 966 złotych, wpłacanych co miesiąc przez 10 lat.

Gdybyśmy taką samą kwotę inwestowali przez lat 15, nasz dodatek miesięczny w momencie przejścia na emeryturę wyniósłby jedynie 284 złote. Na tych przykładach widać jak wielkie znaczenie ma okres inwestowania składki w III filarze. Dwukrotna różnica w czasie inwestowania składki (30 i 50 lat) daje w efekcie trzy i półkrotną różnicę (966 zł i 284 zł) wysokości miesięcznego dodatku do emerytury z I i II filaru.

Wniosek stał jest jeden: inwestowanie w III filar warto rozpocząć jak najwcześniej, nawet gdyby z początku miały to być niewielkie miesięczne kwoty.

FORMY INWESTYCYJNE CZY UBEZPIECZENIOWE?

Zasady pracowniczych programów emerytalnych oparte są na systemach kapitałowych i ubezpieczeniowych. Podstawowa różnica pomiędzy nimi polega na tym, że składka inwestowana w formach kapitałowych, poza z góry określonymi kosztami funduszu, w całości przeznaczona jest do pomnażania świadczenia. W formach ubezpieczeniowych część składki przeznaczona jest na fundusz inwestycyjny, część stanowi koszt ubezpieczenia. Analitycy nie są zgodni co do preferencji któreś z tych form, decyzję musi tu podejmować sam zainteresowany. Niektórzy specjaliści od programów emerytalnych opowiadają się za wyraźnym rozgraniczeniem funkcji poszczególnych form. I są zdania, że najważniejszym jest inwestowanie pieniędzy w funduszach inwestycyjnych, natomiast - niezależnie od tego - zapewnienie sobie ochrony ubezpieczeniowej w towarzystwie ubezpieczeniowym, typu life.

Jacek Mach

Stronę przygotowano przy współpracy z Biurem Pełnomocnika Rządu ds. Reformy Zabezpieczenia Społecznego

Profesor Roy Walford z Uniwersytetu Kalifornijskiego twierdzi, że ludzie mogliby żyć 120, a nawet 150 lat - i jeśli tego nie czynią, to tylko z własnej winy. W każdym razie on sam przeprowadza na sobie eksperyment i zamierza przekroczyć setkę. Na wyniki tego eksperymentu przyjdzie jednak trochę poczekać, bowiem profesor jest obecnie dopiero krępkim sześćdziesięcioletkiem.

Wrogiem długowieczności jest - zdaniem profesora - nadwaga. Odpowiednia dieta, odpowiednio wcześniej zaczęta, utrzymująca wagę ciała na czterech piątach normy, może przedłużyć trwanie ludzkiego życia przynajmniej o jedną piątą, a może nawet o połowę. W każdym razie na myszach się to sprawdza. Laboratorijne gryzonie, poddane surowemu reżimowi kalorycznemu, żyły znacznie dłużej niż ich pobratymcy obżerający się do woli. Uboga w kalorie dieta, ale bogata w witaminy i mikroelementy, pozwoliła wydłużyć myszy żywot z przeciętnie trzydziestu ośmiu do czterdziestu trzech miesięcy. W przeniesieniu na ludzkie proporcje oznaczałoby to iście „matuzaleмовy” wiek: 160 lat! Szkołup tylko w tym, że aby osiągnąć odpowiednie wyniki (czytaj: lata) dietę należałoby rozpocząć gdzieś między dwudziestką a trzydziestką, a w tym wieku jak wiadomo - ludzie nie zaprzatają sobie zwykłe głowy podobnymi „głupstwami”.

Sposób odżywiania się ma zresztą najprawdopodobniej znacznie większy wpływ na nasze życie, niż się to dotąd wydawało - i to nie tylko, jeśli chodzi o jego długość. Pisałam niedawno w tym miejscu, że odkryto gen określający pleć, ale nie ustalono jeszcze, jaki konkretnie me-

Wierzyć na słowo

Jak jemy - tak żyjemy

chanizm decyduje o wyborze. Otóż badania prowadzone przez Josepha Stolkowskiego na Uniwersytecie Piotra i Marii Curie w Paryżu, wskazują na to, iż przyszła pleć dziecka zależy w znacznej mierze od... odżywiania się kobiet w miesiącach poprzedzających zapłodnienie.

Od pięciu lat dietetycznym eksperymentem poddano się około dwóch tysięcy przyszłych matek, którym zależało na uprzednim określeniu płci dziecka. (Dotyczy to w dużej mierze kobiet, w rodzinach których występowały różne dziedziczne przypadłości, jak na przykład hemofilia, dotykająca szczególnie chłopców). Metoda dr. Stolkowskiego opiera się głównie na koncentracji soli mineralnych w organizmie matki. Jeśli koncentracja soli sodu, potasu, wapnia i magnezu przekracza 4 - wzrastają szanse na urodzenie chłopca; jeśli jest niższa niż 2,8 - prawdopodobniejsze jest urodzenie się dziewczynki.

Zatem, jeśli przyszła matka gustuje w potrawach obficie solonych, sokach owocowych, suchych owocach - może spodziewać się w przyszłości syna, gdy natomiast jada nieltuste, niesłone dania, z dużym udziałem produktów mlecznych - rodić powinna raczej córkę. Oczywiście, jak już wspominałam, dotyczy to sposobu odżywiania się przed zajściem w ciążę. Eksperymenty przeprowadzone w Paryżu, a także w Brukseli, wykazały, że 80-85 procent kobiet, które wytrzymały przy zalecanej diecie (dwie trzecie z nich nie wytrzymały zwykłego reżimu) urodziło dziecko o pożądanej płci. Takie wyniki nie mogą już być dziełem przypadku.

Nie od dziś wiadomo również, że sposób odżywiania się wpływa na podatność, bądź odporność na różne choroby. Japończycy, na przykład, dziesięć razy częściej niż inne bogate nacje, zapadają na raka żołądka, podczas gdy wśród Amerykanów częstsze są przypadki nowotworów jelita grubego. U Japończyków jednak od dawna zamieszkałych w Stanach Zjednoczonych rzecz wygląda odmiennie: ich zachorowania upodobniają się do miejscowych.

Przed laty, gdy „kraj kwitnącej wiśni” zachowywał swą gastronomiczną odrębność, nader rzadko zdarzały się tam przypadki chorób związanych z arteriosklerozą; gdy diela japończyków zaczęła się europeizować i amerykanizować - liczba zachorowań gwałtownie wzrosła.

Dane statystyczne wskazują, że istnieje pewien związek między dietą bogatą w tłuszcze, a zachorowalnością na raka piersi czy też nadmiernym spożyciem alkoholu, a zapadalnością na raka odbytu. Nowotwory przewodu pokarmowego częstsze są w populacjach gustujących w wędzonych i peklowanych produktach, niż w społecznościach preferujących owoce i jarzyny.

Pewne badania zdają się wskazywać, że obecność w pożywieniu selenu, rzadkiego pierwiastka obecnego w gruncie i absorbowanego przez rośliny oraz zwierzęta roślinnożerne, zmniejsza ryzyko zachorowania na raka płuc i piersi - tak jest w każdym razie u myszy.

O wpływie diety na choroby układu krążenia pisze się i mówi ostatnio tyle, że nie ma potrzeby szerzej nad tym rozchodzić, ale i tu warto wskazać, że na przykład Kreteńczyk, spożywający mało mięsa zwierzęcego, ale za to dużo oliwy z oliwek, nader rzadko mąca kłopoty z sercem.

Ciekawe jest, że skład codziennej diety ma nie tylko długookresowy, ale niekiedy zupełnie doraźny wpływ na stan naszego zdrowia i samopoczucia. Niekoniecznie chodzi mi tu o mądrość zawartą w powiedzeniu, że „jak Polak głodny - to zły”, ale coś w tym sensie. Otóż brak w pożywieniu jednych składników, bądź nadmiar innych, może zasadniczo odmienić sposób zachowania człowieka. Obfitość protein na przykład, czyni człowieka pobudliwym, nawet agresywnym, podczas gdy wegetarianie są na ogół spokojniejsi.

Badania prowadzone w Stanach Zjednoczonych na nerwowych dzieciach i więźniach wskazywały, że dieta uboższa w cukry i pewne inne elementy wpływała uspokajająco na ich zachowanie. Osoby dorosłe pozbawione odpowiednich dawek witaminy B-6 ulegają depresjom, tracą pamięć, stają się niespokojne. Jedzenie czekolad czy picie mleka wpływa często uspokajająco, prawdopodobnie dzięki zawartości tryptofanu, aminokwasu, spełniającego doniosłą rolę w różnych reakcjach biochemicznych. Przedłuża on sen niezbędny dla sprawnej pracy mózgu, a zatem poprawia pamięć i możliwości intelektualne.

Sprawdzenie pracy mózgu do czystej chemii byłoby grubym uproszczeniem, ale jeśli - jak twierdzi profesor Walford - mielibyśmy żyć sto pięćdziesiąt lat, to byłoby wskazane, by ten sędziwy wiek osiągnąć w jakiejś takiej formie nie tylko fizycznej, ale i umysłowej. Stąd im lepiej będziemy wiedzieli czego potrzebuje nasz mózg - tym łatwiej będzie nam mu tego dostarczyć. Po raz pierwszy od zarania ludzkości, jeśli chodzi o pożywienie, nie jesteśmy skazani na to, co dostarcza nam najbliższe otoczenie, lecz możemy w miarę świadomości kształtować nasze menu. Zatem sto pięćdziesiąt lat!

Barbara Lemkowska

Ludzie często pytają mnie, dlaczego właściwie działalność urzędników państwowych hamuje gospodarkę? To prawda, że podatki odbierają nam pieniądze, czy też - jak wierzy SLD, UP, czy AW”S - że wydatki rządu napędzają gospodarkę” (choć i tak ludzie bez pomocy rządu też by ją „napędzili”) - ale czy nie powinno to robić różnicę?

By zrozumieć, że pieniądze w lapskach Rządu jednak szkodzą, należy zrozumieć, czym jest „pieniądz”.

Otóż pieniądź - to jak gdyby odwrotny ślad transakcji. Jeśli płacę Kowalskiemu za podkucie mi konia, to ja otrzymałem 8 hacli, podkowę, trochę pracy i dużo wiedzy Kowalskiego - a on ode mnie garsć złota lub papierka. W jedną stronę płynie towar - w drugą płynie usługa.

By gospodarka kwitła, obie te wielkości muszą nie tylko być w równowadze - ale i muszą przyrastać. Dla mnie przybita podkowa jest cenniejsza, niż 7 tyńfów, które zapłaciłem Kowalskiemu - a Kowalski sprzedał podkowę, hacie, swój czas i umiejętności za (bardziej mu potrzebne) 7 tyńfów.

Na transakcji obydwaj więc zarobiliśmy. Wbrew socjalistom twierzącym, że majątek pochodzi z rabunku, (a propos: proszę zawsze pytać się socjalistów, skąd w takim razie pochodził majątek tych, których kapitalista obrabował!?) my twierzymy, że dobrobyt pochodzi wyłącznie -

Janusz Korwin-Mikke:

Obieg

no, niemal wyłącznie - z pracy.

Jeśli Kowalski nie pracuje - bo za potrzebowanie na podkucie konia spadło, a on nie chce się przekwalifikować na, załóżmy, mechanika samochodowego (lub kamieniarza) tylko na dala chce „być kowalem” (lub górnikiem) i pobierać zasiłek dla bezrobotnych - to obieg gospodarczy zostaje zakłócony. W jedną stronę płyną pieniądze - a w drugą nie płynie nic. Naturalny porządek rzeczy biorą Diabli.

Drugim powodem, dla którego biurokracja zakłóca działanie gospodarki, jest tempo.

W gospodarce prywatnej mogę dziś poprosić Kowalskiego, by skopał mi ogródek. Zapłacę mu za to 100 zł. On powie: Drogi Sąsiedzi! Niech Pan pouczy moją córkę matematyki - i zapłaci mi za to 100 zł. Po tej transakcji obydwaj mamy tyle samo papierków w portfelach - ale córka lepiej zna matematykę, a mój ogródek jest skopany. Te 100 złotych pracowało! W rękach prywatnych taka stułotówka potrafi dziennie 8 razy przejść z ręk do ręki - co oznacza, że 8 osób wykonało jakąś użyteczną pracę - i to dobrowolnie!

Jeśli państwo nałoży na transakcje wymienne podatek, to ani ja nie zatrudnię sąsiada, ani sąsiad mnie (bo państwo zabierze dwa razy po 40 zł) - czyli obydwaj będziemy albo siedzieli ponuro nic nie robiąc, albo ja będę kopał swój ogródek (co zajmie mi trzy razy więcej czasu, niż sąsiadowi), a sąsiad będzie sam starał się uczyć córkę, na czym straci u dziecka autorytet, a oboje stracą czas... W gospodarce prywatnej, bez biurokracji pracujemy - i wydajemy. My mówimy „Zarób - i daj zarobić innym!!!” Socjaliści mówią: „Nie daj się wyzyskać!” - a my nie: „Daj się wyzyskać (jako kopacz...) - i wyzyskuj innych!”.

Socjaliści najpierw uniemożliwiają ten wyższy w ogóle, zabraniając prywatnej inicjatywy - teraz tylko hamują go poprzez podatki. Dotyczy to i wydatków państwowych. Państwo działa nieznosnie powoli. Zatrudnienie Rzecznicza zajęło p. Premierowi 3 tygodnie (niektóre prywatne „Laboratoria” podejmują się w tym czasie nauczyć obcego języka!!!) Zakup czegośkolwiek - to niezliczone komisje, ciała doradcze itp. A pieniądź leży - i nie pracuje...

Po trzecie: państwo nie zmusza do pracy tak, jak prywatnie. Zasiłki dla bezrobotnych - to przykład skrajny. Jeśli jednak moge zarobić 100 zł dając za to mniej, to jest tak, jakby połowa prądu w silniku gdzieś uciekała na bok! Społeczeństwo za mało mnie wyzyskało. Kapitalista wyzyskuje bardziej - i dlatego kraje kapitalistyczne są bogatsze. MAM NA „MYŚLI” KRAJE” O „KAPITALIZMIE” PRYWATNYM, A „NIE” PAŃSTWOWYM.

Po czwarte: gdy prywatna osoba coś sobie kupuje - to kupuje rzecz potrzebną. Gdy kupuje państwo - niekoniecznie. Szpitale są np. pełne aparatury kupionej w setkach działach nikomu niepotrzebnych - np. w staniu w kolejce do ZUS lub Izby Skarbowej, wypełnieniu PIT-ów, SAD-ów i tysięcy druczków.

Jest to tak, jakby energia elektryczna nie uciekała do ziemi (jak w przypadku niewykorzystywania jej w gospodarce państwowej) - lecz jakby obok silnika stały dodatkowe silniczki poruszające wiatraczki i gwizdki - i część energii społecznej szła nie w pracę, lecz w gwizdek lub na wiatr.

No, i jest - jak jest...

A moglibyśmy w ciągu kilkunastu lat przegonić tę, równie zdychającą, „Europę”...



AUTO MOTO C AUTO MOTO C AUTO MOTO C AUTO MOTO

Pałac na sprzedaż

Pod młotek poszła pozostałość pałacu Dohnów w Markowie. Pałac wraz z parkiem wystawiła na sprzedaż Agencja Własności Rolnej Skarbu Państwa. Przetarg odbył się w Olsztynie, 11 marca.

Pałac w Markowie zbudowany został w 1604 roku. Sto lat później został gruntownie przebudowany. Od początku należał do rodu Dohnów, którzy właścicielami Markowa byli od roku 1461. W latach 1622-24 ród ten podzielił się na pięć części. Do 1878 roku pałac należał do linii, zwanej od nazwy miejscowości, Dohna-Reicherstwalde. Po śmierci ostatniego męskiego potomka przeszedł w ręce Dohna-Laucke, czyli właścicieli Ławek.

Po ostatniej wojnie rozpoczęła się agonía pałacu. Swoje zrobiła Armia Czerwona, młodzież „Służby Polsce” i nowi mieszkańcy Markowa, chętnie korzystający ze starych cegieł, upiększając swoje obejścia. Wystawiona na sprzedaż nieruchomość składa się z ruin pałacu, oficyny, wieży ciśnieni, magazynu i parku. Do sprzedaży było łącznie 10,50 ha ziemi, w tym 8,88 ha parku, 0,96 ha stawu i 0,66 ha zabudowań. Cena wywoławcza wynosiła 101 000 000 zł. Był to już drugi przetarg na tę nieruchomość, organizowany przez AWRSP w tym roku. Pierwszy, miał się odbyć 2 lutego. Nie doszedł do skutku.

(mic)

Ścieżka dydaktyczna

Na 120 hektarach Morąskiego Bagna żyje 151 gatunków ptaków (na 403 występujące w Polsce). Dlatego też miejsce to odwiedzane jest licznie przez ornitologów. Rozlewisko zostało uznane za tzw. użytek ekologiczny. Zespół naukowców z Katedry Ekologii Wydziału Ochrony Środowiska i Rybactwa ART, opracował koncepcję zagospodarowania rozlewiska. Zgodnie z koncepcją zwiędzić można będzie tylko południową część rozlewiska. Powstanie tam ścieżka dydaktyczna. Na ścieżce powstaną trzy punkty widokowe. Koszt in-

westycji ocenia się na około 400 mln starych złotych. Planowany termin oddania ścieżki do użytku to przyszły rok. (mic)

Zapomniani?

Do Miastka nie dociera program gdańskiej TV, a do Gdańska mieszkańcy muszą jechać przez cały dzień. Nowe władze województwa pomorskiego zapomniały o mieszkańcach Miastka.

Akt erekcyjny

W Sztumie wmurowano akt erekcyjny pod budowę nowej centrali telefonicznej na ponad 5 tysięcy numerów. Pierwsze telefony zostaną przydzielone mieszkańcom miasta i gminy już jesienią bieżącego roku. Całkowity koszt inwestycji wyniesie 22 miliony złotych. (mic)

Orgánika - TRADE

w Malborku, ul. Daleka 115

oferuje do sprzedaży:

1. Wózki widłowe EV 717 udźwíg 2,5t wraz z prostownikiem - cena 10 000 zł
2. Piły formatowe - cena 3 000 zł
3. Silniki elektryczne trójfazowe różne

Kontakt: Malbork, ul. Daleka 115, teren "MAKOPU", tel. (055) 273 27 08
prosić Zygmunta Awina 17152

Firma handlowa

zatrudni

osobę w wieku do 35 lat, kreatywną, samodzielną, posiadającą zdolności organizacyjne oraz własny samochód. Oferujemy interesującą, samodzielną i odpowiedzialną pracę w miejscu zamieszkania.

Oferaty wraz z życiorysem prosimy kierować:
62-300 Września, skr.poczt. 159 17153

WYKŁADZINY TRUDNO-ŚCIERALNE TARKETT

WYKŁADZINY OBIEKTOWE (PCV, DYWANOWE)
PROFESJONALNY MONTAŻ

FHU „EWANDER”

Starogard Gd., ul. Kanałowa 13, tel. (058) 562 42 25, 0602 22 03 62 220137

SKŁEP MEDYCZNY

„DENTAM”

Centrum Handlowe „Kupiec” Starogard Gd.,
al. Niepodległości 4, pawilon 78

poleca:

Materiały i sprzęt: - stomatologiczny
- protetyczny
- medyczny

Środki dezynfekcyjne, itp. 220156

Czynny 10.00 - 18.00
telefon 561 34 14

CENTRUM MASZYN DO SZYCIA

GDYNIA, ul. Starowiejska 42

tel. 620-50-93

Gdynia-Orłowo, ul. Nawigatorów 7

tel. kom. 0601 63 57 94

Autoryzowany dealer:

JUKI, SINGER ŁUCZNIK**HUSQVARNA**

Zapraszamy na zakupy! 0963

BEZPOŚREDNI IMPORTER ODZIEŻY UŻYWANEJ

oferuje odzież (tzw. oryginał)

w cenie 3,60 zł/kg

Przy zakupie większych ilości rabaty.

Telefon

(058) 532 64 29

Adres

al. Solidarności 16
83-110 Tczew

33274030168

Księgarnia „Remus”

ul. Sobieskiego 260

84-200 Wejherowo

tel. (058) 672 20 07

tel. kom. 0602 61 97 22 lub 0602 43 44 29

Jesteśmy prywatną firmą działającą od 1990 r.

Oferujemy w ciągłej sprzedaży

ok. 20 tys. tytułów książek.

Przez cały rok sprzedajemy podręczniki

do wszystkich typów szkół.

Zapewniamy kompleksową obsługę bibliotek.

Realizujemy zamówienia

klientów indywidualnych. 460015



83-130 PELPLIN, UL. PODGÓRNA 8

TEL. 536 12 56, 536 12 57

DZIAŁ ZBYTU: TEL. 536 12 58

DZIAŁ MARKETINGU: TEL. 536 36 84



ZAKŁADY MIĘSNE „MICHNA”

Spółka z o.o.

Naszą specjalnością są:

szynka kociewska • pasztetowa wiejska
wędzonka pomorska • krakowska sucha
boczek wędzony ekstra • mielonka podwędzana
bekon grillowy • polędwica sopocka

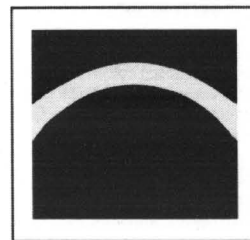

PKO /Handlowy

Powszechne Towarzystwo Emerytalne S.A.

PRZEDSTAWICIELE

- HANNA BIGUS - Tczew, tel. 532 04 91
- HENRYK DOLNY - Lubichowo, tel. 588 50 27
- ROBERT DRĄSZYŃSKI - Tczew, tel. 531 67 10, tel. 0601 644 904
- ANDRZEJ PIETUCH - Tczew, tel. 532 54 79
- MAŁGORZATA PRZYBYLSKA - Tczew, tel. 531 73 67
- TERESA UZDOWSKA - Baldowo, tel. 532 12 59
- WOJCIECH WYSOCKI - Starogard Gd., tel. 562 42 25, tel. 0602 220 362
- DARIUSZ ŻÓŁTOWSKI - Tczew, tel. 531 31 71, tel. 0604 584 996

220124