

TopNet
www.kwidzyn.top.pl
ZAPRASZAMY DO ODCZYTANIA
KWIDZYŃSKIEGO SERWISU
INTERNETOWEGO

REMERS Kwidzyn ul. Sportowa 2 ☎ 279 46 68
PRODUCENT OKIEN I DRZWI PCV
Systemy: Deceunnick, Panorama 2000
pomiary, montaż, krótkie terminy
mechanizm mikrowentylacji GRATIS!

PRODUKCJA BETONU
o gwarantowanej klasie
Produkcja: kregów betonowych, płyt i bloczków kanalizacyjnych
Transport betoniar kami o pojemnościach: 2, 3, i 6 m³
CORPEX Kwidzyn, ul. Lotnicza 5, tel. 279 98 36, 279 40 44

82-500 KWIDZYN
UL. BRAT NARODÓW 40
TEL/FAX 055-2795327
TELKOM 0601-630481

! UWAGA !
TELEKARTY SIMPLUS
TERAZ RÓWNIŻ
W WYBRANYCH
PUNKTACH
NA TERENIE
KWIDZYŃNA
I PRABUT
ORAZ NA
STACJACH
BENZYNOWYCH

TELE-BOX
SIMPLUS

KURIER
widzyński
GAZETA POWIATU KWIDZYŃSKIEGO

ROZAK
AUTORYZOWANY DEALER
PROMOCJA
era
GSM
KWIDZYN UL. TARGOWA 26
tel.-fax (0-55) 279 32 45

KWIDZYN, SADLINKI, GARDEJA, PRABUTY, RYJEWO
ROK VIII • NR41/432 • FAX 279-40-63, TEL. 279-22-64, 279-30-59, 261-17-51 • 14.10.1999R • ISSN 1232-0099 • NAKŁAD 8000 • INDEKS 324965 • CENA 1,30 zł

**DLA PAR MAŁŻEŃSKICH
MEBLE Z RABATEM**

SYNAK
MEBLE
SALONY MEBLOWE

82-500 Kwidzyn, ul. Toruńska 36
tel. (055) 279 50 38
82-500 Kwidzyn, ul. 15 Sierpnia 25
tel. (055) 279 93 14

**Nowy pawilon dla
strażaków**

W powiecie kwidzyńskim rozstrzygnięto przetarg na modernizację siedziby Komendy Powiatowej Państwowej Straży Pożarnej. Oprócz modernizacji starego budynku zostanie wybudowany nowy pawilon. Przetarg wygrała firma DOMBUD z Kwidzyna.

W przetargu wzięło udział osiem firm, w tym dwie z powiatu kwidzyńskiego. Oferta Dombudu to 3 mln zł. Inwestycja będzie sfinansowana ze środków państwowych. W pierwszej kolejności powstanie nowy pawilon. Po oddaniu go do użytku zmodernizowany zostanie dotychczasowy obiekt przy ul. Sportowej w Kwidzynie. Jak poinformował Karol Czyżewski, członek Zarządu Powiatu ds. infrastruktury i transportu, budowa rozpocznie się jeszcze w tym roku. Wariant pesymistyczny przewiduje, że budowa potrwa trzy lata, wariant optymistyczny - 2,5 roku.

Przy pominięciu, że jest to pierwsza w pełni samodzielna inwestycja powiatu kwidzyńskiego. Modernizacja siedziby strażaków jest niezbędna, gdyż obiekt nie spełnia praktycznie żadnych wymogów, w tym związanych z bezpieczeństwem i higieną pracy.

J.K.

**ZNALEZIONY NA
TORACH**

Maszynista i pomocnik maszynisty pociągu towarowego, wracającego z IP po wyładowaniu drewna, znaleźli leżące na torach mężczyźnię. Poszkodowany miał urwane lewe przedramię.

Mężczyznę zabrano do szpitala. Nie wiadomo kim jest ofiara tragicznego wypadku i w jaki sposób mężczyzna dostał się na teren IP. Przepuszczają, że mógł wracać do domu na skróty lub spaść z bufora pociągu, próbując wyjechać z terenu IP. Mężczyznę znaleziono 10 października około godziny 20.00. Mimo poważnych obrażeń, w dniu oddania gazety do druku ofiara wypadku jeszcze żyła. Żołnierzy mężczyzny jeszcze nie ustalono. Dochodzenie prowadzi Komenda Powiatowa Policji w Kwidzynie.

J.K.

Bez wody „Nad Liwą”

Od ponad tygodnia mieszkańcy osiedla Nad Liwą w Kwidzynie nie mają ciepłej wody. Przedsiębiorstwo Energetyki Ciepłej wystrzymało dostawę ciepła do budynków spółdzielni. str.3

AUTOALARMY

BLÓKADY SZKRYWNI BIEGÓW
ZNAKOWANIE POJAZDÓW
CENTRALNE ZAMKI
MONTAŻ AUDIO,
ZESTAWÓW GŁOSNOMÓWIACZYCH
HAKI HOŁOWNICZE

RABATY, ATESTY

**Autoryzowany Zakład
AUTO SYSTEM**
Kwidzyn - Miernia, ul. Długa 39 A
tel. (055) 279-7282, 0 601 984 011.
Zapraszamy, pręży od 15.30 do 20.00

ZMIANY W RUCHU

Jak każdego roku, w dniu Święta Zmarłych w okolicy cmentarza komunalnego w Kwidzynie nastąpią zmiany w organizacji ruchu drogowego.

W tym dniu należy zachować szczególną ostrożność na drogach. W dniach od 29 października do 2 listopada na ulicy Malborskiej (już od ul. Jagielly) po obu stronach drogi będą obowiązywały zakazy zatrzymywania się oraz ograniczenie prędkości do 40 km/godz. Ulica Furmańska będzie ulicą jednokierunkową. Wjazd będzie możliwy wyłącznie od ulicy Malborskiej. Na ulicy Furmańskiej będzie obowiązywał zakaz zatrzymywania się po prawej stronie jezdni. Na odcinku ulicy Długiej od ul. Malborskiej do przejazdu kolejowego wprowadzony zostanie zakaz zatrzymywania się po lewej stronie jezdni.

Strażmiejska policja apeluje o zachowanie wyjątkowo ostrożności w tych dniach. My również przyłączamy się do tego apelu.

J.K.

**Śmiertelne zaccadzenie
w Baldramie**

72-letnia Maria Z. zmarła w wyniku zaccadzenia podczas pożaru mieszkania w Baldramie. Pożar o czwartej rano 11 października gasiły cztery jednostki straży pożarnej, w tym jedna OSP.

Ogień pojawił się w jednym z mieszkań dwurodzinowego budynku. Budynek udało się uratować, jednak ciężko ranna została 72-letnia kobieta, którą z objawami zaccadzenia przewieziono do szpitala w Kwidzynie. Kobiecie nie udało się uratować. Przyczyną pożaru nie są znane. Policja prowadzi dochodzenie w tej sprawie. Nie wykluca się, że pożar mógł spowodować źle funkcjonujący piecyk. Oprócz wyposażenia mieszkania całkowicie spalił się strop budynku. Straty oszacowano wstępnie na około 6000 zł.

J.K.

Rzecznik konsumentów radzi

Niemal codziennie zastanawiamy się nad tym, czy cena, którą płacimy za jakiś produkt, nie jest zbyt wygórowana. Jednocześnie kupujemy coś okazjynie, taniej - na przykład na targowisku. Jednak nie zawsze jednak tańsze, znaczy lepsze. str.3

Auto Van

ul. Kościelna 44A
(naprzeciw Komendy Powiatowej Policji)
tel. 279 58 60, tel./fax (055) 279-32-13

**CZĘŚCI ZAMIENNE
SZABRY SAMOCHODOWE**

Po co jeździć 100 km - u nas kupisz w cenach trojmiejskich firm: AUTO PARTNERS, AUTO EURO, FOTA, AKRA, LUCAS

Policyjny telefon zaufania

W Komendzie Powiatowej Policji w Kwidzynie funkcjonuje telefon zaufania. Dzwoniąc pod numer 279 24 64 można zgłaszać sprawy związane z bezpieczeństwem. Telefon jest czynny przez całą dobę, ale słuchawkę nie podnosi policjant. Rozmowy nagrywane są na automatyczną sekretarkę. Taśma z nagraniami odsłuchiwana jest codziennie. Dzwonić można w każdej sprawie dotyczącej potencjalnych zagrożeń. Czasami nawet drobna informacja może pomóc policji w wykryciu sprawy lub zlikwidowaniu określonego zagrożenia. Mimo, że każde zgłoszenie traktowane jest bardzo poważnie, chętnych, którzy wykorzystaliby telefon do zgłaszania różnych spraw jest niewiele. Policja uważa, że kwidzyńskich odstrasza automatyczna sekretarka. Automat ma jednak też zaletę, że działa przez 24 godziny na dobę. Anonimowość przekazujących informacje jest gwarantowana.

J.K.

**Harcerska jak
nowa**

Powiele latach starani mieszkańcy domów jednorodzinnych przy ulicy Harcerskiej będą wreszcie mogli przejść nią suchą stopą. str.7

Firma E.J. Ceglowsky

OPONY
DO SAMOCHODÓW
OSOBOWYCH, DOSTAWCZYCH, CIĘŻAROWYCH
I POJAZDÓW PRZEMYSŁOWYCH

Autoryzowany dealer firm:

Firestone **BRIDGESTONE** **STOMIL DEBICA**
GOOD YEAR **MICHELIN** **STOMIL POZNAŃ**
STOMIL OLSZTYŃ

KWIDZYN
ul. Młynarska 4, tel. (055) 279-73-63, (055) 279 03 33, 090 52 46 93

SA URODZINY, JEST OKAZJA, SA PREZENTY

ROZAK Autoryzowany dealer
Kwidzyn, ul. Targowa 26
tel. (055) 279 32 45

| | |
|--|---|
| Alcatel One Touch View z aktywacją za 99,-,... | Nokia 5110 z aktywacją za 199,-,... |
| Alcatel One Touch Pocket z aktywacją za 149,-,... | Siemens C25 z aktywacją za 149,-,... |

Każdy, kto zakupi zestaw promocyjny lub dowolny telefon z aktywacją otrzyma dodatkowy plecak, kasetę video z filmem "Armagedon" oraz płytę CD zespołu "Perfect"

Telefony posiadające technologię SIM Lock, bez współpracy tylko z kartą SIM sieci Era GSM

tak tak
Wiesz na ile Cię stać

TELE-BOX
www.tele-box.plusgsm.pl

PROMOCJA Plus
GSM

W promocji sieci Plus om ciesz się Ciekie szczęśliwa słodkimi: 7 doskonałych telefonów renomowanych firm wraz z aktywacją w atrakcyjnych cenach, wśród nich nowości na polskim rynku - doskonała Nokia 3210 i funkcjonalny Ericsson A1018s.

129,-
GŁOŚNIWIENIE 100 TYP

TELE-BOX MACIEJ MIKOŁAJCZEWSKI
UL. BRAT NARODÓW 40 KWIDZYN
TEL/FAX 055-2795327 TEL KOM 0601-630481

Najnowsze modele!

Uzbrojone zestawów promocyjnych ograniczona. Telefony działają wyłącznie z kartą aktywacyjną sieci Plus om. W sprzedaży także zestawy Simplus

SA URODZINY, JEST OKAZJA, SA PREZENTY

ROZAK Autoryzowany dealer
Kwidzyn, ul. Targowa 26
tel. (055) 279 32 45

| | |
|--|---|
| Alcatel One Touch View z aktywacją za 99,-,... | Nokia 5110 z aktywacją za 199,-,... |
| Alcatel One Touch Pocket z aktywacją za 149,-,... | Siemens C25 z aktywacją za 149,-,... |

Każdy, kto zakupi zestaw promocyjny lub dowolny telefon z aktywacją otrzyma dodatkowy plecak, kasetę video z filmem "Armagedon" oraz płytę CD zespołu "Perfect"

Telefony posiadające technologię SIM Lock, bez współpracy tylko z kartą SIM sieci Era GSM

tak tak
Wiesz na ile Cię stać

Aresztowani za pobicie

Sąd Rejonowy w Kwidzynie zas-tosował areszt tymczasowy wobec dwóch młodych mężczyzn podej-rzanych o pobicie i kradzież. O aresztowanie wnioskuje komendant komisarjatu policji w Gardel.

20-letni Kamil Ś. oraz 17-letni Franciszek B. są podejrzani o to, że 28 września napadli na 43-letniego Mirosława K., który miał przy sobie trzy butelki wina. Mirosław K. został dotkliwie pobity. Napastnicy zabrali mu wino i zbiegli. Po-szkodowany z poważnymi obrażeniami ciała trafił do szpitala.

Do wniosku komendanta komisarjatu policji w Gardel przychyliła się Prokuratura Rejonowa w Kwidzynie, która wystąpiła do sądu z wnioskiem o aresztowanie. Sąd Rejonowy w Kwidzynie zdecydował, że obaj podejrzani zostaną aresztowa-ni na okres 3 miesięcy.

J.K.

Urbanistyczna jesień

Rada Miejska w Kwidzynie uchwa-liła plan zagospodarowania terenów przy ulicach Piastowskiej i Owczej oraz Zamkowa Góra.

Według architekta miasta Mirosława Góralskiego, podje-cie uchwał rozpoczyna działania, które można określić ha-słem „Urbanistyczna jesień”. Miejscy plan zagospodara-wania przestrzennego „Piastowska-Owcz” obejmuje 16 ha, z czego pod zabudowę jednorodzinna przeznaczono około 6 ha, pod zabudowę wielorodzinną - 3,8 ha. Pozostałe tereny zostaną wykorzystane między innymi pod działalność usługo-wo-handlową i rzemieślniczą. Nie zapomniano o terenach zielonych i sportowych. Mirosław Góralski podkreślił pracohłomość tego typu opracowania. Przygotowanie miejscowe-go planu zagospodarowania przestrzennego wymaga wielu ustaleń z instytucjami i właścicielami poszczególnych działek. Plan opracowało Biuro Planowania Przestrzennego w Gdańsku, a jego szczegóły omówiła architekt Bogumiła Beneda. Część terenu objętego planem została zabudowana do-mami mieszkalnymi. Według architektów na tym obszarze występuje korzystny klimat do pełnienia funkcji mieszkaniowej. Teren jest dobrze nasłoneczniony i charakteryzuje się dobrym przewietrzaniem.

30 września uchwała w sprawie miejscowego planu zagospodarowania przestrzennego terenów przy ul. Piastowskiej i Owczej została przyjęta przez radnych jednogłośnie.

Inny plan zagospodarowania przestrzennego dotyczył terenów przy ul. Zamkowa Góra. Obejmuje on teren około 4 ha, ograniczony ulicami: Sztumska, Bratertwa Narodów, Zam-kowa Góra oraz Żwirki i Wigury. Teren ten ma być przeznaczo-ny pod zabudowę mieszkalno-usługową. Uchwała w tej sprawie została przyjęta jednogłośnie.

J.K.

Będą samo-dzielnymi

Od stycznia 2000 roku Centrum Edukacji Ekologicznej będzie funk-cjonować jako samodzielną jednostka budżetowa. Centrum zmieni również siedzibę.

Przypominamy, że Centrum Edukacji Ekologicznej powołano 1 kwietnia 1998r., przy Centrum Komputerowo - Językowym w Kwidzynie. We wrześniu tego roku Rada Miasta podjęła uchwałę o tym, że CEE działać będzie jako samodzielna jednostka budżetowa. Oprócz zmiany struktury, CEE czeka także przeprowadzka. Nowasiedziba mieścić się będzie w budynku Caritas przy ul. 11 Listopada 27. Przeprowadzka nie będzie więc daleka, bo tylko na drugą stronę placu dzielącego oba budynki. Przygotowań i prac jest jednak mnóstwo. Obecnie pomiesz-czenia są odnawiane. Kierownik Centrum, Ewa Romanow, planuje rozpoczęcie prac w nowym budynku już na listo-pad.

Centrum Komputerowo - Językowe dużo nam pomo-gie. Korzystaliśmy z pomieszczeń, sekretariatu, zaple-cza technicznego. Te zmiany są bardzo trudne. Trzeba załatwić wiele spraw, zarówno technicznych, jak i admini-stracyjnych. Mam nadzieję, że przeprowadzka nie będzie oznaczać końca współ-pracy z Centrum Komputerowo - Językowym - powiedziała Ewa Romanow.

GIEŁDA PRACY

Powiatowy Urząd Pracy w Kwidzynie posiada wolne miejsca pracy w zawodach:

1. specjalista ds. automatyki - wykształcenie wyższe, biegła znajomość j. angielskiego, obsługa komputera, staż pracy b/z; oferta nr 182L
 2. kierowca-akwizytor - wykształcenie zawodowe, staż pracy 3 lata, prawo jazdy kat. B, uprawnienia na przewóz materiałów niebezpiecznych; dotyczy osób z terenu gminy Sadlinki; 203L
 3. inżynier serwisu - wykształcenie wyższe (inż. automatyk lub inż. elektronik, staż pracy - doświadczenie w zawo-dzie, znajomość języka angielskiego); 247L
 4. automatyk przemysłowy - wykształcenie średnie techniczne (technik automatyk lub technik elektronik, staż pracy min. 2 lata; 247L
 5. agent ochrony - wykształcenie min. zawodowe, staż pracy b/z, uregulowany stosunek do służby wojskowej, ukoń-czony kurs ochrony minuty; 237L
 6. zootechnik - wykształcenie średnie lub wyższe zootech-niczne, staż pracy min. 5 lat, znajomość leków stosowa-nych przy hodowli zwierzęcej; 236L
 7. stolarz meblowy - wykształcenie zawodowe, staż pracy min. 3 lata, umiejętności obsługi pił elektrycznych; 217L
 8. mechanik samochodów ciężarowych - wykształcenie za-wodowe, staż pracy - doświadczenie w zawodzie; 220L
 9. operator dźwigu - wykształcenie b/z, staż pracy b/z, uprawnienia do obsługi dźwigu 16-18 ton; 239L
 10. rehabilitant masażysta - wykształcenie wyższe, staż pracy b/z, przygotowanie pedagogiczne; 221L
 11. murarz - wykształcenie zawodowe, staż pracy 3-5 lat; 238L
 12. malarz - wykształcenie zawodowe, staż pracy 3-5 lat; 238L
 13. stolarz budowlany - wykształcenie zawodowe, staż pracy 3-5 lat; 238L
 14. murarz - wykształcenie zawodowe, staż pracy min. 4-5 lat; 232L
 15. malarz - wykształcenie zawodowe, staż pracy min. 4-5 lat; 232L
 16. kurator sądowy (zawodowy) dla dorosłych - wykształce-nie wyższe (ukończone wyższe studia administracyjne, prawo lub o kierunku resocjalizacja), staż pracy b.z., przygotowanie pedagogiczne; 242L
 17. piekacz - wykształcenie zawodowe, staż pracy b/z; 245L
 18. operator ładowarki i dźwigu samojednego (żuraw) - wy-kształcenie zawodowe, staż pracy b/z; 248L
- Oferty pracy dla niepełnosprawnych:**
1. dozorca - wykształcenie b/z; 201L
- Oferty pracy dla absolwentów:**
1. elektryk samochodowy - wykształcenie zawodowe; 87L
- Oferty stażu dla absolwentów:**
1. inspektor nadzoru - wykształcenie wyższe budowlane
- W sprawie ofert pracy osoby zainteresowane proszone są o kontakt osobisty do Powiatowego Urzędu Pracy, Kwidzynie ul. Grudziądzka 30, pokój nr 15.

KRONIKA POLICYJNA

Sforsował trzy zamki

1 października włamano się do sklepu przy ul. Grudziądzkiej w Kwidzynie. Włamywaczowi udało się sforsować trzy zamki i wejść do środka. Skradziono alkohol i inne produkty. Straty oszacowano na około 12 tys. zł.

Złodzieje w szkolnym sklepiku

3 października włamano się do szkolnego sklepiku w budynku Szkoły Podstawowej Nr 4 w Kwidzynie. Ze sklepiku zabrano między innymi słodycze. Straty oszacowano na około 500 zł.

„Krokodyl” okradziony

5 października włamano się do lokalu „Krokodyl” przy ul. Piłsudskiego w Kwidzynie. Złodzieje zniszczyli stół bilardowy, trzy automaty do gry i ukradli bilon. Firma „Magic” z ławy oszaczowała straty na około 1800 zł.

Koszem w „Elbę”

6 października włamano się do sklepu „Elba” przy ul. Targowej w Kwidzynie. Sprawca lub sprawcy wybili szybę wystawową koszem do śmieci. Ze sklepu zabrali różne produkty. Policja po przeszukaniu terenu przyległego do sklepu odzyskała część porzuconego towaru. Straty ogółem wraz z odzyskanym już towarem oszacowano na około 3000 zł.

Zabrali czekki

5 października włamano się do mieszkania przy ul. Chro-brego w Kwidzynie. Sprawca zabrał 420 zł, siedem czeków oraz książeczkę oszczędnościową.

STRAŻ POŻARNA

Miniony tydzień był spokojny dla strażaków. Nie zanotowa-no pożarów. Strażacy byli wzywani do ratowania ofiar wypadków drogowych.

URZĄD STANU CYWILNEGO

Urodzenia: ogółem zarejestrowano 26 dzieci, w tym 10 dziewczynek i 16 chłopców.
Śluby: zawarto 8 związków małżeńskich.
Zmarli:

Romualda Hodacz-Lewicka

Dom Dziecka prosi o pomoc

Samorząd mieszkańców Domu Dziecka im. Marii Konopnickiej w Kwidzynie zwraca się z apelem o wsparcie. Nie musi to być wsparcie finansowe.

Mile widziany będzie sprzęt RTV oraz gospodarstwa domowego. Poszukiwane są także aparaty fotograficzne i narzędzia do majsterkowania. Wiele takich przedmiotów jest często nieprzydatnych w domu. Wszystkie te rzeczy znajdują swoje zastosowanie w Domu Dziecka.

Z propozycjami przekazywania używanego sprzętu prosimy dzwonić pod numer 279 33 65.

J.K.

Wygasł mandat

Radni powiatu kwidzińskiego podjęli uchwałę w sprawie wygaśnięcia mandatu radnego Andrzeja Krzysztofiaka.

Radny Andrzej Krzysztofiak zrezygnował z pełnienia funkcji radnego z uwagi na brak czasu, który zajmujęmu kierowanie Zarządem Miasta Kwidzyna. Burmistrz Kwidzyna oświadczył, że nie po-godził tych dwóch funkcji. Jednocześnie przeprosił za absencję w pracy komisji. Decyzje o wygaśnięciu mandatu podjęto podczas sesji 4 października.

Radny Leszek Jerzy Świerczek uznał, że taki samorządowiec jak Andrzej Krzysztofiak nie powinien rezygnować i jako jedyny głosował przeciwko wygaśnięciu mandatu. Andrzej Krzysztofiak podziękował za współpracę, podkreślając dojrzałość powiatowego samorządu i jego sprawność działania, mimo że powiat istnieje niespełna rok. Zgodnie z przepisami wyborów uzupełniających nie będzie. Do Rady Powiatu wejdzie następna osoba z listy wyborczej Kwidzińskiego Porozumienia Samorządowego.

J.K.

Obrazy dla Domu Dziecka

Dom Dziecka im. Marii Konopnickiej w Kwidzynie wzbogacił się w o sześć obrazów przekazanych w imieniu artystów miejscowych i nie tylko przez Krystynę Stankiewicz, organizatorkę kwidzińskich aukcji charytatywnych.

Poza obrazami Dom Dziecka otrzymał sześć miniaturowych grafik. Obrazy i grafiki pochodzą z aukcji charytatywnych. Tez wystawionych przedmiotów, które nie znalazły podczas licytacji nabywców, postanowiono przekazać dzieciom.

Nie pamiętam, by nasz Dom Dziecka otrzymał kie-



Obrazy i grafiki podporowane przez artystów będą zdobiły ściany Domu Dziecka

R E K L A M A

Redakcja Kuriera Kwidzińskiego
82-500 Kwidzyn
ul. Bratertwa Narodów 46
tel. (055) 279-30-59
przyjmuje reklamy i ogłoszenia do dzienników

RZECZPOSPOLITA **ŻYCIE**

G&C 200305
NIERUCHOMOŚCI
HANDEL-ZAMIANA-OBROT
POŚREDNICTWO PRZY ZAWIERANIU
UMÓW KREDYTOWYCH NA ZAKUP NIERUCHOMOŚCI
82-500 Kwidzyn, ul. Chopina 21, tel./fax (055) 279-40-32, 279-49-65

USŁUGI TRANSPORTOWO-SPRZĘTOWE
ROBOTY ZIEMNE samochodami ciężarowymi marki Kamaz (wyposażone skrzynkami z przyciskami, 20-tonowymi oraz FADROMA L-200)
Przewozy materiałów sypkich: żwiru, węgla, piasku, zboża i innych
Przedsiębiorstwo Prywatne Elżbieta Kępczowska
82-500 Kwidzyn, ul. Owczak 37
tel. (055) 279-48-48, tel. kom. 0602 733 387

STACJA PALIW
"Primo" s.c.
ul. Malborska 14, 82-500 Kwidzyn, tel./fax (055) 279-32-48
SPRZEDAŻ PALIW HURT - DETAL
E 94 Pk 95 Pk 98 U 95 ON
Zapraszamy od 6.00. 21.00 SOBÓTY 7.00. 20.00 NIEDZIELE 8.00. 18.00

SERWIS OGUMIENIA
PEŁNA GAMA OLEJÓW - WYMIANA GRATIS!
SPRZEDAŻ AKUMULATORÓW
Konkurencyjne ceny miła obsługa
Zapraszamy od 8.00. 20.00. SOBÓTY 8.00. 16.00

Centrum dla oświaty

Rozpoczęła się adaptacja budynku pokoszarowego przy ul. 11 Listopada w Kwidzynie na potrzeby Centrum Oświatowego.

W budynku, a właściwie w jednym jego skrzydle, gdyż w części obiektu mieści się Centrum Komputerowo-Językowe, powstanie sala audiowizualna, która będzie pełnić rolę sali konferencyjnej. Długość sali konferencyjnej nie była w Kwidzynie, a podobna w CKJ była za mała.

Sala konferencyjna to nie jedyny pomieszczenie, które powstanie w obiekcie przy ul. 11 Listopada. Będą tam też sale wykładowe. Całkowity koszt adaptacji drugiego skrzydła pokoszarowego budynku to około 3,5 mln zł. W tegorocznym budżecie zaplanowano na tę inwestycję 900 tys. zł.

J.K.

Taaaki spektakl

Kwidzińska młodzież była świadkiem niecodziennego spektaklu, w wykonaniu grupy artystycznej Interkunst z Berlina. Sala sportowa przy ul. 11 listopada wypełniła się w niedzielny wieczór obzorgi.

Artyści wielu narodowości przyjechali na zaproszenie Miejskiej Komisji Rozwiązywania Problemów Alkoholowych. Spektakl zaplanowany na godzinę 19.00, jednak już wcześniej młodzież uczestniczyła w warsztatach artystycznych, których efekty zaprezentowała przed zgromadzoną publicznością. Przesłanie spektaklu uwi-

docznione na plakatach brzmiało: „Aus aller welt gegen gewalt & rassismus”, co znaczy „Z całego świata przeciw gwałtom i rasizmowi”. Program grupy Interkunst jest realizowany przy współpracy Ministerstwa Kultury i Sztuki, Unii Europejskiej - „Program kalejdoskop” oraz Stowarzyszenia „Tratwa” z Olsztyna.

ja

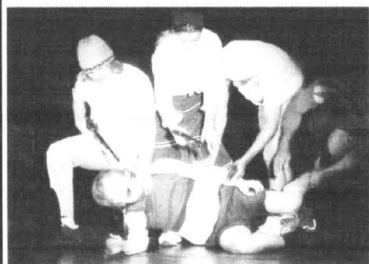

Fragment spektaklu

NAD LIWĄ BEZ CIEPŁEJ WODY

Od ponad tygodnia mieszkańcy osiedla Nad Liwą w Kwidzynie nie mają ciepłej wody. Przedsiębiorstwo Energetyki Ciepłej wstrzymało dostawę ciepła do budynków spółdzielni.

Zadłużenie Spółdzielni Mieszkaniowej „Nad Liwą” wobec PEC-u przekroczyło 100 tys. zł. Prezes PEC Grzegorz Hejna powiedział, że spółdzielnia nie płaci od 1,5 roku. W tym czasie podpisano umowę. Spółdzielnia nie wywiązała się z postanowień dotyczących spłaty długu.

W biurze SM „Nad Liwą” poinformowano nas, że prezes jest na zwolnieniu lekarskim, a zastępca jest obecnie nieosiągalny. Pracownicy nie zostali upoważnieni do rozmów z prasą. Nie było nikogo, kto wyjaśniłby złą sytuację tej spółdzielni. Kłopoty finansowe SM „Nad Liwą” były tematem wielu publikacji prasowych. Nasza prośba skierowana do prezesa o kontakt z redakcją i wypowiedź na temat sytuacji spółdzielni pozostała bez echa. Oburzeni całą sytuacją są ci lokatorzy, którzy płacą czynsz regularnie. Brak ogrzewania zimą to niezbyt przyjemna perspektywa. Prezes PEC Grzegorz Hejna powiedział, że nadal gotów jest podpisać umowę, aby dostarczyć ciepło spółdzielni mieszkaniowej. A tymczasem rozgoryczeni mieszkańcy osiedla Nad Liwą marzną i myją się w zimnej wodzie.

J.K.

R E K L A M A

OSP na posiedzeniu

W minionym tygodniu odbyło się kolejne w tym roku posiedzenie Zarządu Powiatowego Związku Ochotniczej Straży Pożarnej Rzecznospolitej Polskiej. Posiedzeniu przewodniczył prezes Związku, Mieczysław Warczak.

Podczas spotkania zrealizowano cztery główne punkty programu. Przedstawiono sprawozdanie z pracy prezydium zarządu za okres od 19 kwietnia. Poinformowano o stanie bezpieczeństwa pożarowego na terenie powiatu kwidzińskiego w pierwszym półroczu. Przekazano także informacje o przebiegu turnieju w wiedzy pożarowej i konkursu plastycznego oraz informacje o przebiegu i wynikach I Powiatowych Zawodów Sportowo-Pożarniczych. Na zakończenie spotkania zostawiono sprawę organizacyjną.

Zarząd Powiatowy Zwią-

ku OSP wzbogacił się o komputer, będący darem ryjeńskiego oddziału Powiatowego Banku Spółdzielczego w Kwidzynie. Prezesa oddziału, Barbara Warczak, wręczyła akt darowizny prezesowi Mieczysławowi Warczakowi. Związek Powiatowy OSP dysponuje już specjalistycznym programem komputerowym dla OSP, który otrzymał od Zarządu Wojewódzkiego OSP w Gdańsku. Wszystko wskazuje na to, że te podarunki ułatwią strażakom ich trudną pracę i pozwolą zminimalizować tak zwaną papierkową robotę.

ja

Rzecznik konsumentów radzi

CZY MASZ GWARANCJĘ?

Niemal codziennie zastanawiamy się nad tym czy cena, którą płacimy za jakiś produkt nie jest zbyt wygórowana. Niejednokrotnie kupujemy coś okazynie, taniej - na przykład na targowisku. Nie zawsze jednak tańsze, znaczy lepsze.

Kupując na rynku prawie nigdy nie otrzymujemy paragonu, ani tym bardziej gwarancji. O tym, że gwarancja jest niezbędna możemy przekonać się, gdy ujawnią się wady, a my nie posiadamy żadnego dowodu zakupu. Jak twierdzi powiatowy rzecznik praw konsumentów, Barbara Ziółkowska, posiadacz wadliwego towaru nie ma w takim wypadku żadnych praw do reklamacji. Nie wystarczy sam druk gwarancji dołączony do produktu. Gwarancja ważna będzie tylko wtedy, gdy zostanie na niej umieszczona pieczęć i podpis sprzedawcy. Ten zaś może wydać

gwarancję tylko wtedy, gdy zarejestrował swoją działalność, a takich wśród sprzedawców na targowisku prawie nie spotyka się. Oczywiście zdarzają się uczciwi handlarze, którzy wymienią towar lub zwrócą pieniądze. Jednak szanse na to mają właściwie tylko osoby często robiące zakupy na rynku. Te osoby wiedzą, czy dany sprzedawca systematycznie ma handlowe i gdzie go znaleźć. Najlepiej przy zakupie zapytać, czy w razie ujawnienia się wady będzie możliwa jego wymiana.

Zapraszamy do współredagowania cotygodniowej rubryki, w której wspólnie z



Powiatowy rzecznik praw konsumentów - Barbara Ziółkowska powiatowym rzecznikiem praw konsumentów będzie im starali się pomóc w rozwiązaniu problemów. Jeżeli mają Państwo pytania dotyczące relacji konsumentów oraz sprzedawców lub usługodawców, prosimy o kontakt z nami. Listy prosimy kierować na adres „Kurier Kwidziński”, ul. Chopina 26, 82-500 Kwidzyn, można też zadzwonić pod numer telefonu 279 30 59.

ja

Harcerze wybrali komendanta

Na Zjeździe Komendy Hufca ZHP „Kwidziński” w ostatnią sobotę września brała harcerska wybrała nowego komendanta, którym został Andrzej Pliszka, pełniący tę funkcję bez przerwy od 1995 roku.

W wyborach uczestniczyli wszyscy uprawnieni do głosowania drużynowo oraz instruktorzy hufca. Oprócz niego na Zjeździe pojawili się między innymi zaproszeni zastępcami burmistrza Roman Bera i wicewojt Sadlinek

Henryk Stromecki. W wyniku głosowania komendantem został Andrzej Pliszka, czterokrotny komendant kwidzińskiego hufca, a jego zastępcami Grzegorz Piwar-Więciek oraz Marek Florek. Będzie to pierwsza kadencja czterolet-

nia, ponieważ dotychczasowe trwały dwa lata. Nowe władze miejscowych harcerzy zapowiedziały, że pierwszym zadaniem na ten rok harcerski będzie zorganizowanie w naszym mieście Rajdu Rodła dla województwa pomorskiego. Zamierzenie to jest szczególnie ze względu na to, że zostanie ono zrealizowane w maju roku dwutysięcznego.

ap



Po prawej komendant Andrzej Pliszka

R E K L A M A

**KASETONY SUFITOWE
OD 3,80 zł/m**

WYKŁADZINY, TAPETY, DYWANY, DRZWI HARMONIJKOWE

Kwidzyn, ul. Toruńska 36, tel. 279 59 39

POLICJA DOSTANIE PIENIĄDZE

Nadal nie wiadomo, jak zostaną wykorzystane pieniądze, które samorząd Kwidzyna zamierzał przeznaczyć na sfinansowanie etatów w policji. Rozporządzenie o zniesieniu ustawy o policji określiło sposób funkcjonowania etatów, które Zarząd Miasta określił jako niekorzystne i nie do przyjęcia.

Rozporządzenie mówiło, że miesięczne utrzymanie policjanta ma kosztować 3800 zł, a umowa z samorządem powinna być zawarta minimum na pięć lat. Zarząd nie wycofał się z finansowej pomocy dla policji. Obecnie trwają rozmowy pomiędzy Zarządem Miasta z burmistrzem Andrzejem Krzysztofakiem na czele a komendantem Komendy Powiatowej Policji w Kwidzynie - podinspektorem Piotrem Mateusiakiem na temat za-

gospodarowania około 200 tys. zł. Należy dodać, że odgórne przepisy narzuciły samorządowi nie tylko wysokość środków, które należy przeznaczyć na sfinansowanie policyjnych etatów, ale określiły, że mogą to być etaty dzielnicowe. Na to samorząd przystać nie chciał, gdyż uznano, że zamiast dzielnicowych bardziej potrzebni są policjanci patrolujący kwidzińskie ulice.

J.K.

R E K L A M A



**STACJA KONTROLI
POJAZDÓW**

od 1 .10.99 do 30.10.99
prowadzi **nieodpłatnie**
w pojazdach samochodowych
kontrolę:
- układów hamulcowych
- ustawienia świateł
- układu kierowniczego

oraz analizę spalin

poniedziałek - piątek: 7.00 - 16.00
sobota: 8.00 - 13.00Nowy Dwór Kwidziński,
tel. (055) 279-26-44, fax (055) 279-39-96

200524

II FILAR
COMMERCIAL UNION
Telefony czynne całą dobę:
(0-55) 261-09-78
(0-55) 279-33-35
0602-555-748,
0602-533-932

KASKOM
KASY FISKALNE
KASKOM, Kwidzyn, ul. Hallera 54
tel. 261 09 21

PROMOCJA
do końca października **RABAT**
NA:
- PIECE GAZOWE Beretta
- GRZEJNIKI Radson, Elektroluks
- RURY I KSZTAŁTKI MIEDZIANE
MULTI-SERVICE
Kwidzyn, ul. Kopernika 25 A (teren byłej jednostki wojskowej), tel. (055) 279-33-09, biuro (055) 279-63-79

RAJD KLAS PIERWSZYCH

Pieszny rajd klas pierwszych już na dobre zadomowił się w kalendarzu imprez samorządu uczniowskiego w Zespole Szkół Zawodowych Nr 1 w Kwidzynie. W tym roku był to już szósty z kolei. Tradycyjnie młodzież klas pierwszych szła trasą Kwidzyn - Szadowo - Licze - Kwidzyn.

25 września na szlak wyruszyła ponad setka młodzieży pod opieką wychowawców - Anny Wojciechowskiej, Heleny Strużińskiej, Wojciecha Łukaszczyka oraz opiekunki samorządu - Ewy Lulińskiej. Oprócz nich opiekę nad pierwszaki sprawowali dorośli uczniowie klas starszych. Można więc powie-



Podczas konkursów i piosenek humor dopisywał wszystkim



Krótki postój na polanie to okazja do zabawy

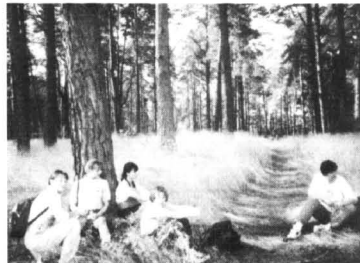

Chwila odpoczynku w lesie. Po prawej siedzi opiekunka SU - Ewa Lulińska



Most w Szadowie to tradycyjny etap marszu pierwszoklasistów

dzieć, że taka wyprawa to okazja do zawarcia nowych znajomości, w innych niż sławna „fala” okolicznościach i nastrojach.

Wśród pierwszaków można było zauważyć tych, którzy jeszcze do niedawna w swoich podstawówkach odbywali wędrowki po szlakach całego kraju. Teraz, zarówno podczas marszu, a później w lesie, nadrzeka, przy ognisku z kielbaskami wszyscy bawili się znakomicie, co widać na zdjęciach.

W swesołych nastrojach, z bagażem nowych doświadczeń młodzież wróciła do Kwidzyna. **JG**

NASZASONDA

Od października niepełnoletnie osoby przebywające poza domem po godz. 22.00 mogą zostać wylegitymowane przez policję. Specjalna notatka o tym, gdzie przebywała dana osoba trafiła do szkoły oraz rodziców. Włączenie się po ulicach późnym wieczorem nie pozostanie być może bezkarnie. Co sądzą o takiej akcji mieszkańcy Kwidzyna. Czy jest to ich zdaniem ograniczanie swobody? Czy osoby niepełnoletnie powinny być legitymowane? A może należałoby wprowadzić godzinę policyjną?



Tadeusz Barejka:

-Jeżeli młodzież czemuś zawiniła i źle się zachowywała, to powinna być legitymowana. Zresztą uważam, że w takim przypadku to nie ważne, czy będzie to

osoba pełnoletnia czy niepełnoletnia. Nie jestem za tym, żeby robić nagonkę na młodych ludzi. Tych, którzy powinni być wylapywani, można poznać z daleka. Jeżeli będzie tak, że policja będzie zaczepiać spokojnie idących ludzi, to jestem temu przeciwny. Nie wracałbym z pewnością do wprowadzenia godziny policyjnej. Kiedy ja byłem w wieku obecnej młodzieży, modne były tak zwane nauczycielskie trójki - nauczyciele chodzili po domach i sprawdzali, czy dzieci odrabiają lekcje. Nie sądzę, żeby dobry był pomysł wracania do tego.

Marta Gójska i Małgorzata Soltysiak:

-Tak, taka akcja to dobry pomysł. Młodzi ludzie powinni być legitymowani. Po 22.00 kręci się po mieście bardzo dużo niemiłych osób. My rzadko o tej porze wychodzimy z domu. Gdyby nas wylegitymowała policja, to nie miałabyśmy nic przeciw temu - jak trzeba to trzeba. Na pewno przesadą byłoby wprowadzenie godziny policyjnej, przecież różne imprezy dopiero się o tej godzinie zaczynają.



Paweł Kwiatkowski, Piotr Kwiatkowski, Grzegorz Lewiński:

-Z jednej strony to dobry pomysł, z drugiej zły. Żle dlatego, że nie będzie można spokojnie chodzić po ulicach. Jest to naszym zdaniem ograniczanie swobody. Jedynie co będzie w tym dobre, to fakt, że może uda się ograniczyć działalność wandalii. **ap, ja**

R E K L A M A

DLA PAR MAŁŻEŃSKICH MEBLE Z RABATEM

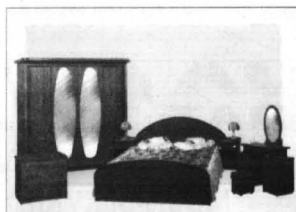
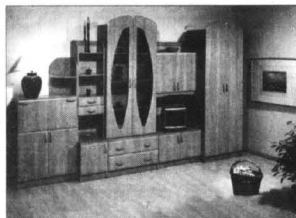

Szanowni Państwo

Akcja promocyjna na zakup mebli dla wszystkich **PAR MAŁŻEŃSKICH** została przedłużona do końca października '99. Firma **SYNAK MEBLE** zamieści w prasie specjalne kupony rabatowe.

KUPON RABATOWY DLA WSZYSTKICH PAR MAŁŻEŃSKICH.

Wszystkie pary małżeńskie pozostające w związku, które w okresie

od 1 do 31 października '99

wspólnie zakupią meble

w Salonach Meblowych Synak Meble

i przy zakupie okażą niniejszy KUPON

otrzymają bonifikatę

w wysokości 3%.

Z TYM KUPONEM TANIEJ !!!

Rabaty nie podlegają sumowaniu



82-500 Kwidzyn,
ul. Toruńska 36
tel. (055) 279 50 38
ul. 15 Sierpnia 25
tel. (055) 279 93 14

SYNAK
MEBLE
SALONY MEBLOWE



ŚWIAT WEDŁUG PRZEDSZKOLAKA

Goryl też małpa?

Większość ludzi odwiedza ogrody zoologiczne dwa razy w życiu: po raz pierwszy, gdy są małymi dziećmi i ponownie, kiedy sami mają już własne. Oglądając pierwszy raz w życiu egzotyczne zwierzęta, jesteśmy zwykle pod ogromnym wrażeniem.

Co tym razem powiadają nam szeszczałki Przeszkola Niepublicznego Nr 6 „Radość”?

W zoo można oglądać zwierzęta: małe i duże żyrafy i hipopotamy, poznac niedźwiedzie, tygrysy. A wie pani, że strus kopie, jak ktoś jest przy jego jaja? - pyta Michał. Są jeszcze konie, małpy, żółwie, słonie, krowy - wymieniają dzieci. Nie ma krowki! - krzyczy Paulina. A ja widziałam białe czarne pingwiny - woła inna dziewczynka. A ja kiedyś szłam do zoo i tam pisało zoo, ale nie było ani jednego zwierza. I szliśmy dalej i dalej, potem całą drogę biegliśmy i tata pytał kiedy przyjedzie autobus, bo mówił, że za pięć minut i już dawno minęło to za pięć minut. A na drugiej stacji to pisało, że za minutkę. I przyjechał autobus i musieliśmy czekać. No i byliśmy w zoo i jeszcze mapę dostaliśmy. Tylko, że za mała była ta mapa i tam nie było wszystkich zwierząt. A najśmieszniejsza była małpa: podniosła ręce do góry, nogi do góry i pupę było widać. A druga skakała i miała małą małpę i tak robiła... hu, hu, hu, hu, ha, ha, ha! I jeszcze były goryle. To są takie zwierzęta podobne do małp, tylko większe i czarne. Goryl jest królem świata - mówi Monika.

Ja widziałam taką małpę, co miała włosy na oczach. I kiedy chciała coś zobaczyć, to sobie je odgarniała - wyjaśnia Kamila. Michał widział w zoo fokę, kobry i grzechotniki. Foka jest duża i jakby sowa i jeszcze ma taki jakby nos. A kobra ma tutaj jakby takie uszy. Grzechotnik ma grzechotkę w ogonie i grzechotkę. Ta grzechotka jest mu potrzebna, bo ma takie imię - uważa Michał. A jak ja byłam w zoo, to tata mi kupił frytki i padał deszcz. I te frytki były gorące, to ja je pod deszcz wystawiałam. Potem usłyszałam „beeeee” i to była koza. A jeszcze potem widziałam takie popłatane sznurki i to było dla małp, tylko że one były w domku dla małp, bo lato. A jak jest ładna pogoda, to one sobie wychodzą na dwór i skaczą - opowiada Monika. One sobie najpierw wiszą na jednej ręce, potem na drugiej, potem na jednym palcu i na nodze, a później niektóre spadają na głowę - dodaje Michał. Paulina spotkała w zoo kangurę, który był większy od jej taty. Kangur miał taką torbę do noszenia małych dzieci. I były takie małe koziołki - koziołeczki i tata zrobił im zdjęcie. Proszę pani, a ja widziałem szympansov i one rzucaly piachem. I ja wzięłam kamienia i jak jeden szympanso zobaczył, to wytknął do mnie tyłek - twierdzi Michał. Jak byłam już dorosła, miałam cztery lata, to poszłam jeszcze raz do zoo i widziałam inne zwierzęta - podkreśla sześciolatnia Kamila. Te zwierzęta są w klatkach, bo inaczej mogłyby zjeść lub zagryźć ludzi, a tak to ludzie mogą je obejrzeć. Ale nie wszystkie zwierzęta mogą być w zoo. Na przykład krowa nie może, bo jakby wszystkie krowy były w zoo, to by nie było mleka. Kogut też nie może być w zoo, bo wtedy by nie było jajek. I jak ktoś mieszka na polu, to nie ma budzika, tylko koguta, a tak to kto by go budził? W zoo może być na przykład sowa. A ja kiedyś znalazłem w zoo taką robaczywą sowę - chwali się Michał. Zwierzęta w zoo nie są szczęśliwe, bo one nie chcą być w klatkach, tylko na wolności by chciały pobiegać. ap

Piknik z koniem w tle

W Nowej Wiosce zorganizowano piknik dla dzieci niepełnosprawnych oraz ich rodziców. Wzięło w nim udział około 20 dzieci z kwidzińskiego Koła Pomocy Dzieciom Niepełnosprawnym.

Organizatorzy, czyli państwo Anna i Krzysztof Patałoni (Rehabilitacja i Hipoterapia), firma Land O'Lakes (producent m.in. pasz i koncentratów dla zwierząt) oraz Andrzej Pogoński, dyrektor Stadniny Nowa Wioska, zapewnili uczestnikom pikniku dobrą zabawę i wypoczynek na świeżym powietrzu przez ponad cztery godziny. Dzieci wraz z rodzicami wyruszyli z Kwidzyna busami, zapewnionymi przez kwidziński Dom Pomocy Społecznej. Podotarci na miejscu przez półtorej godziny jeździli tramwajem konny - głównie na atrakcja pikniku. Nieco później urządzono ognisko, pok którym chętni korzystali z konnych przejażdżek. Pozostali rozmawiali przy kawie i ciastkach, podczas gdy obecni na pikniku harcerze zajęli się dziećmi.

Udział w pikniku był bezpłatny dzięki sponsorom: Stadniny Koni Nowa Wioska, DPS Kwidzyn, Warmiński Zakładem Przemysłu Owocowo-Warzywnego, przedsiębiorstwom „Land O'Lakes”, „TedMar”, „Sati”, „Agrol”, „Cukierni”, „Torcik”, masarni „Sosnowscy” oraz Komendzie Hufca ZHP „Kwidziński”. ap

Wieczór z angielskim

Po wakacyjnej przerwie rozpoczyna się angielskie spotkania konwersacyjne. Październikowy wieczór z angielskim odbędzie się 28.10. o godzinie 19.00. Jak zwykle, zajęcia prowadzić będą Amerykanie. Spotkanie będzie miało miejsce w Czytelni Naukowej Virgola, ulica Braterstwa Narodów 48/3. ap

MÓJ BIZNES Z zapalniczką do nieba

Zakłady pogrzebowe nie przywołują na myśl pozytywne skojarzenia. Korzystamy z ich usług w najsmutniejszych chwilach naszego życia. Jednak istnieje jeszcze druga strona medalu - właściciele tych zakładów.

Państwo Stanisława i Henryk Brodniccy od sześciu lat prowadzą w Kwidzynie Zakład Usług Pogrzebowych KIR. Jak mówi pan Henryk, przedsiębiorstwo powstało po prostu dlatego, że było potrzebne. Wielu z nas pamięta pogrzeby sprzed kilku lat, kiedy wokół trumny kręcili się niechlujni grabarze w gumofilcach. Trzeba było to zmienić i tak się zaczęło o nowi.

Pan Henryk długo się zastanawiał nad swoją decyzją. Nie był to łatwy wybór, ale ostatecznie zdecydował się na pogrzebie teściowej. Był pierwszym w rodzinie, który założył własny zakład pogrzebowy, choć dodać trzeba, że pewne doświadczenie w branży mieli jego szwagrowie.

Według niego ostatnia droga człowieka powinna przebiegać godnie.

W firmie KIR pracuje pięć osób. Pracownicy wyznaczeni do obsługi pogrzebu są elegancko ubrani, a i sam pochówek różni się od tego sprzed lat. Jeżeli rodzina nie życzy sobie widoku zasypywanej mogiły, trumnę spuszcza się do grobu, a wieńce składają na atrapie. Po zakończeniu ceremonii i odejściu rodziny grób jest zasypywany. Mało kto chce patrzeć, jak na trumnę sypie się ziemia. To naprawdę nieprzyjemny widok - uważa H. Brodniczy. Niezależnie od tego, czy trumna zasypywana jest ziemią od razu, czy też dopiero po odejściu rodziny, mogiła zawsze wykładana jest zieloną tkaniną.

Na zakończenie pogrzebu można usłyszeć marsze żałobne, „Ciszę” i inne utwory grane na trąbce. Podczas przemarszu konduktu słychać zwykle dzwony, których bicie dochodzi z karamuna. Księga to zaakceptowali, bo na cmentarzu nie ma dzwonów - uzasadnia.

KIR świadczy usługi pogrzebowe kompleksowo: od ubrania zwłok do pochówku. Na życzenie klienta załatwiane są również wszelkie formalności - wystarczy do-

wiekszego znaczenia, to niektóre akcesoria funeralne podlegają jej nakazom. Na przykład trumny. Ostatnio wielu klientów interesuje się tzw. sarkofagami, które często widzimy na amerykańskich filmach. Zdaniem H. Brodniczego tradycyjne konstrukcje są jednak bardziej wytrzymałe, chociaż

sprowadzał KIR, kosztowała 3000 zł. Z informacji zawartych w katalogu wynika, że 10 000 zł to najwyższa cena, jaką można żądać za trumnę.

Do Polski dotarła poza tym moda na wykonywanie nieboszczykom makijażu. Nie zawsze jest to fanaberia. Osoby, które zginęły w wypadku lub zmarły na zawał serca gorzej wyglądają „zrobione”. W firmie KIR makijażem zajmują się panowie. Każdy z nas wie, jak to robią kobiety. Ale nie jest to typowy makijaż, a jedynie lekki rodzaj przykrójający sinizny i plamy - mówi jeden z pracowników.

Odzież dla zmarłych KIR kupuje bezpośrednio od producenta, ale nie różni się ona niczym od tej, którą noszą żywi. Nie ma papierowych butów czy koszul bez pleców. Kolory dobrane są zgodnie z woli klienta. Co ciekawe, mało kto decyduje się na czerni. Często zmarli ubierany jest w odzież takiej barwy, jaką lubił. Niektóre osoby jeszcze za życia przygotowały sobie strój, w którym zostaną pochowane.

Jeszcze inni zabierają do grobu przedmioty codziennego użytku, z którymi byli związani: okulary, zegarki, biżuterię, niczyj papierosy i zapalniczkę.

Każdemu wydaje się, że w tej branży, tak jak w każdej innej, działa się mechanizm. A to nie jest tak, jak z cukrem czy bulkami. Do każdego klienta trzeba podejść indywidualnie, współczuć pograżonej w żałur rodzinie - zwierza się pan Henryk.



starczyć akt zgonu. Oferuje także wieniec i kwiaty. Rodzina może nie wychodzić z domu do dnia pogrzebu. My w tym czasie wszystko załatwiamy - zapewnia właściciel zakładu.

Choć wydawałoby się, że w tej branży moda nie ma

według wielu sarkofagi lepiej się prezentują. Najtańsza trumna (około 300 zł) jest zrobiona z drewna sosnowego, brzoźowego lub topolowego. Te droższe wykonane są zazwyczaj z dębu i jesionu. Najdroższa trumna, jaką na zamówienie

R E K L A M A

PROMOCJA

PANELE PODŁOGOWE

26,90 zł/m²

OKNA
PCV I ALUMINIOWE
DREWNIANE
DACHOWE

DRZWI
WEWNĘTRZNE
ANTYWŁAMANIOWE

BRAMY
GARAZOWE
PRZEMYSŁOWE

PUH LUNAR

Kwidzyn, ul. Żwirowa 10,
tel. 279 63 31, 279 00 58

PANELE PODŁOGOWE

SIDING

KOSTKA BRUKOWA

ROLETY, ŻALUZJE

POKRYCIA DACHOWE

DOCIEPLENIA BUDYNKÓW

Samochody DAEWOO na raty!

Matiz, Tico, Polonez, Lanos, Nubira
w dniach 14 - 16 października
nawet 10 000 zł taniej niż w innych
ofertach kredytów innych marek

Najbliższe 3 dni to wyjątkowa okazja na zakup samochodu DAEWOO w systemie ratalnym i wpłata wynosząca będzie tylko 3% wartości wybranego samochodu. Do podpisania umowy wystarczy tylko dowód osobisty, nie będziemy wymagać zbędnych formalności w postaci zyrantów czy poręczycieli, ani zaświadczeń o dochodach.

Uwaga!

Wśród osób, które podpisały promocyjną umowę rozlosujemy specjalną nagrodę Sylwester 1999/2000 na wyspie BALI - wartość nagrody ok. 30 tys. zł.

REZERWACJA TELEFONICZNA:

(055) 643 84 38; (055) 239 73 99; (055) 279 39 36

ZAPRASZAMY DO SALONÓW
UMOWY MOŻNA REZERWOWAĆ TELEFONICZNIE

CH Główny Kupców Żuławskich Elbląg, ul. Piłk. Dąbka 134
tel. (055) 643 84 38

Centrum Handlowe Kwidzyn, ul. Piłsudskiego 45
tel. (055) 279 39 36

Market ELZAM Elbląg, ul. Grunwaldzka 2
tel. (055) 239 73 99

Marek Domiński

Pełnomocnik

Otwarte Funduszu Emerytalnego

Nationale - Nederlanden Polska

Udzieli Państwu wszelkich informacji na temat

reformy emerytalnej i oferty Funduszu

Tel. 0602-594-701 lub (055) 277-27-34



KWIDZYN

ul. Toruńska 36

tel. 279 50 42

Godz. otwarcia pn. - pt. 9.00. - 17.00.

sobota 9.00. - 13.00.

AKTUALNIE W PROMOCJI

- * Płytki ścienne 14,06 zł/m²
- * Płytki podłogowe 24,17 zł/m²
- * Panele PCV 15,15 zł/m²
- * Panele boazeryjne MDF 12,51 zł/m²
- * Podłoga panelowa 29,99 zł/m²
- * Cegła klinkierowa 1,80 zł/szt.
- * Płytki kartonowo - gipsowe 14,35 zł/szt.

PONADTO W SUPER CENIE PŁYTKI ELEWACYJNE, SCHODOWE, CHEMIA BUDOWLANA.

W/w ceny zawierają podatek VAT

NIE PŁAĆ WIĘCEJ NIŻ TRZEBA!

WĘGIEL

orzech gat. I - 330 zł
kostka gat. I - 360 zł
koks - 400 zł

z kopalni PIAST

Zapewniamy

transport i załadunek.

RATY BEZ

PORĘCZYCIELI

ZAPRASZA SKŁAD OPALU W SADLINKACH

TEL. (055) 275-75-61

PIECE MIAŁOWE C.O.
w cenach producenta

SALON MERCEDESA

Pełna oferta samochodów
i części zamiennych

Grudziądz, ul. Paderewskiego 273
tel. (0-56) 46-48-444

Zapraszamy

CHRYSLER

GMINA GARDEJA

Sprzedaż mieszkań komunalnych

W gminie Gardeja pozostało jeszcze sporo mieszkań, które są własnością komunalną. Dzierżawione przez użytkowników nie zawsze są w najlepszym stanie technicznym, nie wspominając o estetyce. To dziwne, że ludzie dbają o coś wtedy, gdy jest to ich własnością. Jeśli nawet dach wymaga remontu, a elewacja odnowienia, niewielu kwapi się, by tego dokonać, nawet przy ulgach remontowych. Tymczasem właściciele lokalu nie zawsze podejmuje się remontu, często kosztowniejszego niż wpływy z tytułu najmu.

Teracje zapewne skłoniły radnych gminy, którzy w uchwale z 26 lutego 1998 r. w sprawie zasad nabycia nieruchomości będących własnością gminy Gardeja dokonali zmian. Mają one na celu uatrakcyjnić możliwości wykupu mieszkań. Dotychczas były to obniżki związane z wartością mieszkań. Nabywający przy zastosowaniu wszelkich możliwych ulg (gdy wszyscy mieszkańcy danego budynku decydowali się na wykup, gdy wpłata była jednorazowa itd.) płacili około 20% wartości lokalu, oszacowanej przez rzeczoznawcę. Nie wszyscy skorzystali z tych ulg z różnych względów. Jednym z nich był na pewno aspekt ekonomiczny. Miała to zatwierdzić uchwała Rada Gminy.

Zgodnie z uchwałą z 22 września 1999 r. (...) Na wniosek nabywcy cena sprzedaży może być rozłożona na raty na okres nie dłuższy niż 3 lata. (...) Pierwsza wpłata w wysokości 30% wartości lokalu po uwzględnieniu boniifikaty (określonej w par. 7 pkt. 2 lit. a, c) musi być wniesiona jeszcze przed podpisaniem aktu notarialnego. (...) Od nie spłaconej należności będą pobierane odsetki w wysokości 1%, a nie spłacona kwota będzie podlegała zabezpieczeniu hipotecznemu".

Wszystkie zmiany, o których mówiliśmy w uchwale, obowiązują tylko do 31 grudnia 2000 r., a wszelkie wnioski w sprawie wykupu mieszkań należy kierować do Urzędu Gminy w Gardcji.

JG

JAROMIERZ

PIERWSZA JASKÓŁKA

Swego czasu na łamach „Kuriera Kwidzińskiego” donosiliśmy, iż gmina Gardeja zamierza na przejętym od Agencji Własności Rolnej Skarbu Państwa w Eblągu 3-hektarowym polu w Jaromierzu wybudować ośrodek wypoczynkowo-rekreacyjny.

Od tamtego czasu upłynęło trochę wody w największej gminnej rzece - Gardzie i oto pojawiła się pierwsza jaskółka w postaci nitki wodociągowej. Za 7 tys. zł Zakład Gospodarki Komunalnej w Gardcji wybudował prawie kilometrowy odcinek wodociągu. Został od doprowadzony do miejsca, w którym - według planów - ma powstać wspomniany przez nas ośrodek. Jest zatem nadzieja, że rzeczywiste prace budowlane ruszą w przyszłym roku. Na tego typu obiekt czekają nie tylko mieszkańcy gminy Gardeja. Każdy spragniony wypoczynku turysta chętnie zawiłaby w przyszości do Jaromierza. A trzeba przyznać, że miejsce, w którym ma powstać ośrodek, jest idealne. Dla

tych, którzy nie znają jeziora Kucki, warto zaznaczyć, że jest to jezioro powstałe po ostatnim okresie zlodowacenia, rynnowe, a więc przede wszystkim głębokie. Z całego jeziora Kucki tylko ten niewielki odcinek brzegu wprost idealnie nadaje się pod przyszłą plażę. Dno jeziora bardzo łagodnie opada, czego nie można powiedzieć o pozostałych brzegach tego akwenu. Cóż, należy mieć nadzieję, że ta ważna inwestycja, która ma być ośrodkiem, znajdzie się w planach budżetowych. Tym bardziej, że ośrodek dostępny dla wszystkich jest bardzo potrzebny i mógłby stać się, po ośrodku „Kamień”, kolejną turystyczną wizytówką gminy.

RB

LICZE

Sukcesy młodych biegaczy

Kilka niezłych lokat zajęli uczniowie Szkoły Podstawowej w Liczu startujący w XVIII Międzynarodowych Biegach Ulicznych im. Bronisława Malinowskiego, rozgrywanych w Grudziądzu. W poszczególnych biegach memoriałowych startowało po 500 zawodników. Najlepiej z młodych zawodników z Licza spisała się Justyna Gruza, która w kategorii rocznika 1986-87 zajęła drugie miejsce, ustępując tylko zawodniczce z Niemiec. W tej samej kategorii Zuzanna Kisielewicz była dziewiąta, Joanna Osóbka zajęła czternaste miejsce, Agnieszka Marchlewska - szesnaste. W młodszej kategorii (rocznik 1988 i mł.) dobre, czwarte miejsce zajęła Kamila Karcewska. W tej samej kategorii wśród chłopców Kamil Wojtaś był siódmy, a Rafał Kistowski piętnasty.

RaV

PRABUTY, LICZE

Uwaga na grys

Bardzo niebezpieczny stał się ostatnio przejazd samochodem na trasie Prabuty-Kwidzyn, a szczególnie pięciokilometrowy odcinek tej drogi z Licza do Prabut. Sprawcą wszystkich kłopotów jest leżący na drodze sypek grysu, który uszkodził już kilkanaście samochodów.

Leżący na drodze grysu to efekt utrwalania nawierzchni drogi. Dzięki temu zabiegowi droga zyskuje lepszą przyczepność, przez co jest bezpieczniejsza dla kierowców. W okresie pielęgnacji grysu na drodze obowiązują ograniczenia prędkości do 40 km/

h. Gryseży na drodze zreguluje 5 dni, jednak dla bezpieczeństwa kierowców ograniczenie obowiązuje przez 24 dni. Zdaniem pracowników Zarządu Dróg Wojewódzkich w Sztumie, w którego gestii leży droga Kwidzyn-Prabuty, właśnie nie przestrzegania

RaV

GMINA GARDEJA

Grunty po nowemu

Radni gminy Gardeja podjęli uchwałę dotyczącą nowych zasad nabywania, zbywania i obciążania nieruchomości gruntowych stanowiących własność gminy Gardeja oraz ich wydzierżawiania lub najmu na okres dłuższy niż 3 lata.

Do podejmowania uchwał dotyczących zbycia lub nabycia nieruchomości upoważniono Zarząd Gminy, którego skład (co najmniej trzy osoby) podejmuje uchwałę zwykłą większością głosów. Treść uchwały jest jawna i podlega ogłoszeniu poprzez rozplakatowanie i informację w prasie. Zgodnie z treścią

uchwały, zbywaniu lub nabyciu podlegają grunty zabudowane lub niezabudowane (z wyłączeniem zasiedlonych lokalni mieszkalnych), grunty przeznaczone na cele zabudowy oraz inne nieruchomości będące własnością gminy. Budynki, lokale mogą być sprzedane, jeżeli stanowią odrębny odgrunty przedmiot własności.

bez przetargu, jeśli drugi przetarg nie da rezultatu (należy sporządzić protokół z rokowań). Oprócz przetargu nieruchomości można zbyć w formie leasingu. Paragraf 6 określa tryb i warunki wnoszenia sprzeciwu wobec uchwał Zarządu Gminy, natomiast ZG ma prawo do obciążenia nieruchomości ograniczonymi prawami rzeczowymi i ich wydzierżawiania lub najmu na okres dłuższy niż 3 lata.

Z czynności obciążenia ograniczonymi prawami rzeczowymi winny być poprzeczone przetargiem (gdy łączna wartość rocznego obciążenia nieruchomości wynosi ponad 1 000,00 złotych) lub negocjacji, z których sporządza się protokół (gdy wartość obciążenia jest mniejsza niż 1 000,00 złotych). Pozostałe sprawy, do których uchwała nie odnosi się, są uregulowane ustawą z 21 sierpnia 1997 roku o gospodarce nieruchomościami.

JG

R E K L A M A

Obwieszczenie

Komornik Sądowy Rewiru II-go przy Sądzie Rejonowym w Kwidzynie na podstawie art. 953 kpc w związku z art. 955 kpc zawiadamia, że w dniu 17 listopada 1999 r. o godz. 9.00 w Sądzie Rejonowym w Kwidzynie przy ul. Pl. Plebiscytowy 1 sala nr 15 odbędzie się:

Pierwsza licytacja nieruchomości:

lokal mieszkalny nr 28 położonej w miejscowości: Kwidzyn przy ul. Potockiego 7 wraz z udziałem w częściach wspólnych budynku i udziałem w prawie wieczystego użytkowania gruntu stanowiącej własność dłużnika: Suwińscy Krystyna i Adam zam. Kwidzyn, ul. Połomskiego 7/28 posiadającą założoną księgę wieczystą w Wydziale Ksiąg Wieczystych Sądu Rejonowego w Kwidzynie nr 22639.

Nieruchomość oszacowana jest na kwotę 25124,00 zł. Cena wywoławcza w powyższej licytacji wynosi 18843,00 zł.

Przystępujący do licytacji zobowiązany jest złożyć ręką w gotówce w wysokości 10 % ceny oszacowania nieruchomości najpóźniej do chwili otwarcia licytacji.

Nieruchomość można oglądać przez okres 7 dni poprzedzających licytację zaś operat szacunkowy tej nieruchomości znajduje się do wglądu w biurze komornika.

Prawa osób trzecich nie będą przeszkodą do przeprowadzenia licytacji i przysądzenia na własność na rzecz nabywcy bez zastrzeżeń, jeśli osoby te przed rozpoczęciem licytacji nie złożą dowodu, że wniosły powództwo o zwolnienie od egzekucji nieruchomości lub innych przedmiotów razem z nią zajętych.

Jeżeli nieruchomości ma być nabyta do majątku wspólnego małżonków, do licytacji winni przystąpić oboje małżonkowie, bądź jeden z małżonków posiadający pełnomocnictwo drugiego małżonka z podpisem urzędowo poświadczonym.

200534

NIE MASZ PIENIĘDZY?
PRZYJDŹ DO NAS!
KREDYT GOTÓWKOWY
DŁA CIEBIE
OD 1.000 DO 10.000 ZŁ

bez poręczenia
osoba starsza wolnego do 2.500 zł
małżeństwa do 4.500 zł

- niewielkie formalności
- niskie oprocentowanie
- spłata w okresie do 48 miesięcy
- szybka i miła obsługa

INWEST
KREDYT
ul. Bratostwa Kawalerów 24
tel. 0 601 090 479.

Ośrodek Kształcenia Ustawicznego
EUR sp. z o.o.
Kwidzyn, ul. Kopernika 8, tel. 279 70 75

w miesiącu październiku organizuje
KURSY:

- pedagogiczny praktycznej nauki zawodu
- handlowo-robotnik kwalifikowany, mistrz w zawodzie (dla tych, którzy zatrudniają uczniów)
- energetyczny (m.in. uprawiania dla palaczy co i ciśnieniowe)
- kierowca wózków jezdniowych (sztaplarki, wózki akumulatorowe, spalinalne itp.)
- kosmetyczka (205 godz.)
- BHP i ppoż (dla osób fizycznych, kierujących pracownikami, pracodawców, itp.)
- agent ochrony (+licencja)
- kasy fiskalne + minimum sanitarne

KONKURENCYJNE CENY! ZAPRASZAMY

WZPOW Sp. z o. o. w Kwidzynie
rozpoczyna przyjmowanie ofert
na kontraktację warzyw na rok 2000.

Przedmiotowa oferta powinna zawierać szczegółowe dane plantatora, umiejscowienie plantacji, ilość i areal danego asortymentu.

Oferty proszę składać w siedzibie Spółki przy ul. Toruńskiej 21 pok. nr 3.

Szczegółowe informacje na temat warunków kontraktacji będą dostępne pod nr tel. 279 39 66, 279 42 01 wew. 249, 250, 251, 0 601 657 861.

Termin przyjmowania ofert upływa z dniem 30 października 1999 r.

200531/200406

Zakład Wielobranżowy
EDAR
ul. Nad Forcem 10
Grudziądz
tel. (0 56) 643 41 43

Kotłownice olejowe, gazowe
instalacje c.o., wodn.-kan.
ogrzewanie podłogowe

Biuro Usługowe
DORADCA
oferuje usługi
księgowości
i doradztwa
Kwidzyn, ul. 3 Maja 11
tel./fax 279 28 19

**SERWIS
OGUMIENIA**
Kwidzyn ul. Hallera 22,
tel 279 41 43

- OPONY ZIMOWE z robotem
- DIAGNOSTYKA KOMPUTEROWA POJAZDÓW
- PRZETACZANIE TARCZ HAMULCOWYCH NA POJEZDZIE
- WULKANIZACJA OPON I DETEK

ZAPEWNIAMY MIŁĄ I FACHOWĄ OBSŁUGĘ

200527

Rehabilitacja nad morzem

Koło Pomocy Dzieciom Niepełnosprawnym w Kwidzynie zorganizowało wyjazd dzieci do miejscowości Chłopy koło Mielnia.

W turnusie rehabilitacyjnym uczestniczyło łącznie 26 osób. Jak powiedziała przewodnicząca Koła, Krystyna Piłkowska, turnus trwał od



Rehabilitację połączono z wypoczynkiem



Trójka uczestników obozu rehabilitacyjnego w Chłopach

13 do 26 września. Najmłodszym uczestnikom miały trzy lata. Odpocznikowi nad morzem towarzyszyła wspaniała pogoda.

Wyjazd został sfinansowany ze środków Państwowego Funduszu Rehabilitacji Osób

Niepełnosprawnych, przekazanych przez Powiatowe Centrum Pomocy Rodzinie w Kwidzynie. Pomogła także Fundacja Opiekuńcza International Paper-Kwidzyn S.A., która przekazała 3000 zł. Pieniądze ofiarował też

Urząd Miejski. Pobyt 26 osób kosztował około 15 tys. zł. Uczestnikom wyjazdu zapewniono pełną rehabilitację w funkcjonującym nad morzem od trzech lat ośrodku.

J.K.

Samorząd pożyczczy

Pożyczkę w wysokości 190 tys. zł zaciągnie miasto w Wojewódzkim Funduszu Ochrony Środowiska i Gospodarki Wodnej w Gdańsku. Pieniądże te pomogą sfinansować trzy miejskie inwestycje. 132 tys. zł samorząd zamierza przeznaczyć na budowę kanalizacji sanitarnej na ulicy Porazińskiej oraz dokończenie budowy ulicy Bolka i Lolka, 58 tys. zł - na wykonanie uzbrojenia terenu położonego między ulicami Piłsudskiego i Stowiańskiej. Pożyczka jest długoterminowa i - jak powiedział wiceburmistrz Piotr Wilk - bardzo korzystna, gdyż niskooprocentowana. Istnieje także możliwość umorzenia znacznej jej części. Źródłem spłaty pożyczki ma być podatek od nieruchomości od osób fizycznych. Decyzja o zaciągnięciu pożyczki, a właściwie dwóch pożyczek na realizację tych zadań inwestycyjnych radni podjęli jednogłośnie podczas sesji 30 września.

J.K.

HARCERSKA JAK NOWA

Po wielu latach starani mieszkańcy domów jednorodzinnych przy ulicy Harcerskiej będą wreszcie mogli przejść nią suchą stopą. Uroczyste oddanie zmodernizowanej ulicy Harcerskiej miało miejsce 5 października.



Jak przyjemnie spacerować taką ulicą

Mieszkańcy ulicy nie ukrywali zadowolenia. Tyle lat o to zabiegaliśmy i w końcu udało się - mówią. Zeby zlikwidować kałuże umożliwić chodzenie tą ulicą, konieczne było nawożenie żużlu praktycznie po każdym deszczu. Natym obszarze byłyby kiedyś łąki, moczary, krzaki i śmieci - dodają.

Modernizacja ulicy Harcerskiej była marzeniem wszystkich jej mieszkańców

wszystko, żeby ulica Harcerska została zmodernizowana. Wspólne wysiłki starosty Leszka Czarnobaja, burmistrza Andrzeja Krzysztofiaka oraz wiceburmistrza Mirosława Batora w połączeniu z uporem mieszkańców i moimi staraniami zaowocowały właśnie tym, czego jesteśmy dzisiaj świadkami - podkreślił Józef Łukasiak.

Wielorodzin mieszkańcy przy ulicy Harcerskiej od dwu-

dziestu lat, przez które, gdy tylko spadł deszcz, ulica tonęła w błocie. Teraz na całej długości ulicy wyłożona jest kostką brukową. W ramach modernizacji zlikwidowano również szamba i wykonano kanalizację sanitarną. Koszt inwestycji, szacowany na około 700.000 zł, pokryty został z budżetu miasta.

Zyczeniem mieszkańców jest jeszcze chodnik łączący ulicę Szeroką i Harcerską. Uważam, że przy tak dużej inwestycji należałoby spełnić wolę mieszkańców. Chodziłby przecież tylko o 50 metrów chodniczka - mówi J. Łukasiak.

ap



Uroczyste przecięcie wstęgi - w środku Józef Łukasiak

SP2NJC wygrał konkurs

SP2NJC to hasło wywoławcze stacji krótkofalarskiej z Łasina, która zajęła pierwsze miejsce w ogólnopolskim konkursie krótkofalarskim, zorganizowanym z okazji święta policji. Organizatorem konkursu był Klub Krótkofalarski działający przy Komendzie Powiatowej Policji w Kwidzynie. Wspierało go też Stowarzyszenie Bezpieczny Kwidzyn.

W konkursie, który odbył się po raz drugi, wzięło udział 90 stacji krótkofalarskich z całego kraju. Pierwsze miejsce zajął krótkofalowiec z Łasina (stacja SP2NJC), drugie stacja z Olsztyna - SP4HHH. Na trzecim miejscu uplasowała się stacja z Nowego Miasta Lubawskiego - SP2IQN.

Bardzo upraszając zasady, konkurs polegał na nawiązaniu jak największej ilo-

ści krótkofalarskich kontaktów.

Ryszard Hermaszewski, kierujący Klubem Krótkofalarskim przy KPP w Kwidzynie, zapowiedział, że konkurs będzie kontynuowany.

J.K.



Puchary zwycięzcom wręczał komendant KPP w Kwidzynie - podinspektor Piotr Mateusiak

R E K L A M A

Syndyk masy upadłości Rolniczej Spółdzielni Produkcyjnej „Zgoda” w likwidacji w Korzeniewie koło Kwidzyna

zaprasza niniejszym ogłoszeniem zainteresowanych do składania pisemnych propozycji zakupu rolniczych nieruchomości gruntowych upadłego terminie do dnia 29 października 1999 r.

Nieruchomości, o których mowa poniżej, można oglądać po uprzednim telefonicznym umówieniu się z syndykiem lub osobą przez niego upoważnioną pod nr telefonów 0-55/275 18 68 w godz. 9.00 - 13.00, a po godz. 17.00 pod nr 0-55/279 32 44 oraz tel. komórkowy nr 0-603 43 17 12. Propozycje zakupu z oznaczeniem nieruchomości, proponowanej ceny i warunków jej płatności należy przesyłać pod adres spółdzielni listem poleconym, a przed upływem terminu do składania propozycji zakupu należy wpłacić wadium (konto bankowe, wysokość wadium podać zainteresowanym syndyk lub jego przedstawiciel).

200515

ZAWSZE DOBRE CENY

DRZWI WEWNĘTRZNE PEŁNE Z PŁYTY MDF JUŻ ZA:

132,70

+7% VAT

POZA TYM W SPRZEDAŻY RÓWNIEŻ DRZWI ŁAZIENKOWE I POKOJOWE PO RÓWNIEM ATRAKCYJNYCH CENACH!

HURTOWNIA MATERIAŁÓW BUDOWLANYCH
PIEC-MAT-BUD DOMBUD
KWIDZYN,
ul. Toruńska 21c,
tel./fax 279 40 76, tel. 261 12 33

200117

Sprzedż Art. Przemysłowych Hurt-Detal

82-500 Kwidzyn

ul. Ogrodowa 14, tel. 055 279 33-89 wew. 8

I. OKUCIA BUDOWLANE

- zamki wpuszczane - nakładane,
- klamki malowane - mosiężne,
- klamki okienne,
- klódki patentowe - atestowane,
- wkładki patentowe.

II. ODZIEŻ ROBOCZA

- rękawice drelchowe - wzmocnione,
- trzewiki robocze olejoodporne,
- gumacze, gumofilce,
- fartuchy płócienne, dederon,
- kurtki przeciwdeszczowe,
- ubrania drelchowe,
- ubrania typ "szwedzki",
- ubrania ocieplane,
- kurtki ocieplane,
- koszule flanelowe,
- czapki drelchowe.

Sklep czynny od 8.00 do 16.00
sobota od 10.00 do 13.00

200475

SYSTEM ZABUDOWY WNĘTRZ



KOMANDOR

AUTORYZOWANY DEALER
ul. Żeromskiego 14

(055) 279 75 08

KOMANDOR STANDARD 20% TANIEJ

korytarz
hol
wnęka
szafa
garderoba
sypialnia



**Komentarze
Opinie
Polemiki**

Natura i cywilizacja

„Powrót do natury” i „postęp cywilizacji” – dwa pojęcia, które robią zawrotną karierę przez ostatnich dwadzieścia lat. Zarówno na temat środowiska człowieka, jak i wzrostu tempa rozwoju ludzkości powstały całe tomy. A teie głowy roztrząsały możliwości pogodzenia ludzkiej chęciosty i nostalgii, wygodnictwa i atawistycznych instynktów, techniki i tradycji. Futuryzyczne wizje filozofów, ideologów iarzy zakładały, że powstanie „społeczeństwo przyszłości”, madre, wolne od obciążenia dawnej mentalności, twórcze, a przede wszystkim żyjące w zgodzie i harmonii. Co prawda również wiele napisano ksiąg o ludzkiej niezgodzie, zawiści, pysze, niesprawiedliwości, ale... złoty to chwilo!wo do karb niedowiarstwa, braku zaufania i zgorzkniałej złości. A przede wszystkim spoglądania w przyszłość oczami dzisiejszego człowieka. Charakterystyczne jest, że im bardziej wyrafinowana technika nas otacza, im dalej postępuje rozwój cywilizacji, tym większa tęsknota człowieka do natury. Okazuje się jednak, iż coraz bardziej spóstrzegamy ją jako coś zewnętrznego wobec ludzkiej egzystencji, czasem jako urokliwą „don” – nakłóre się dokądś jedzie, by wyopocząć od meczającej codzienności, innymrazem zaś jako mroczną i tajemniczą siłę, wobec której stajemy bezradni i mali. Natura wiąże się specyficznym wtajemniczeniem. Grzybiarze z dumą pokazują znalezione okazy i bobatersko wypinają pierś, kiedy przeżyją ich konsumpcję. Wędkarze snują opowieści o tańkiej rybie, z poblązliwym lekceważeniem ignorując mieszczuchów, którzy nie spę-

hałasów natury i przedkładamy fascynujące filmy przyrodnicze nad mało ciekawe snucie się po leśnych polanach pełnych robactwa, gdzie nie się dzieje. Stroskane mamy zabraniają swym pociehom harców na trawie, bo przecież ziemia i trawa to brud, a proszki piorą wszystko tylko w telewizyjnych reklamach. Natura jest brudna i śmierdzi – twierdzą spryskani dezodorantami, wysterylizowani chemią cywilizowani ludzie.

Efekty takiego myślenia dotarły nawet do tak wysublimowanej dziedziny naszego życia, jak sztuka. Już od ponad stu lat panuje tendencja ucieczki od natury, która w sztuce postmodernistycznej zaowocowała istną lawiną kierunków abstrakcyjnych, a pocziwa mimesis poszła do lamusa jako domena klasycystycznej dekadencji. Dziś realizmem parąc się wypada tylko prymitywistom spod znaku Nikifora lub „Cepeli”. Moderniści z końca wieku XIX próbowali szukać korzeni wśród wiejskiego ludu, ale sami rozumieli, że ten relik kulturowy stanowi coraz ciałniejszą enklawę w cywilizowanym świecie. Zrozumiał to Reymont w Wypisaniu, rozumieli także poeci i malarze, w „Ludomani” poszukując resztek nieskażonej natury, „bratając się z parobkami” – jak pisał Gombrowicz – i udawać postaci z innego świata, z którego wypisaliśmy się na dobre. Spróbujmy sobie wyobrazić taki autentyczny, współczesny powrót do natury. Porzucamy nasze domy, pracę, samochody, łazienki, telewizory i mikrofalówki. Ruszamy w rezerki lasów, by rozpocząć nowe życie – od korzeni. Uczymy się przetrwać, polować, zbierać dary przyrody, uprawiać poletka na własne potrzeby, wykorzystywać naturalne surowce i wytwarzać niezbędne do życia przedmioty. Musimy odzyskać dawno zatraczone zdolności – czujny sen, odporność na zmiany temperatury, zmysł orientacji, dobry wzrok, słuch i węch, naturalny rytm dobowy, umiejętność tropienia, przewidywania pogody i odczytywania sygnałów natury. Trzeba zapomnieć o jedzeniu z pizzerii, o pigułkach przeciwbólowych i pre-

ciwgorączkowych, wieczory spędzać przy mdłym świetle lucyza lub kaganka na snuciu opowieści o minionym dniu podawca na prawo ubrań, broni i narzędzi. Będzie też oczywiście trzeba szybko nauczyć się niezbodnego posługiwania bronią. O banu si ciemności, wysokości, pajaków, robaków, żab czy węży nawet nie warto wspominać. Koniec z pielegnującym ciałem, delikatnym, łagodną wodą po goleniu, kremem z liposomami przeciw zmarszczkom, antyperspiracyjnym dezodorantem, wybielającą pastą do zębów z fluorem i proszkami do prania z systemem TAED lub Green Power. Popółośz piasek, pióół, tusz z zwierzęcy i rośliny. A swoją drogą – rośliny i zwierzęta trzeba będzie się nauczyć bezblednie rozpoznawać i umiejętnie wykorzystywać. Nie-możliwe? „A cóż to jest za bajka? Wszystko to być może./ Prawda. Jednakże ja to między bajki wolę” – pisał Krasiński we „Wstępie do bajek”. Teoretycznie byłoby możliwe przystosowanie się na powrót do warunków pierwotnej egzystencji. Są nawet tacy, którzy odważyli się to zrobić. Ogłdamy raporty o nich, siedząc wygodnie rozparci w fotelu przed ekranem telewizora, z telefonem w zasięgu ręki, a z kuchni dobiega szum wody gotującej się w bezprzewodowym czajniku. Za oknem hula wiatr i pada deszcz, a my podziwujemy determinację tego cokolwiek nawiedzzonego – żeby nie powiedzieć stukniętego – osobnika.

Futuryzyczne wizje pisarzy i filmowców z kręgu science – fiction wiodą w zupełnie innym kierunku. Kreślą oni obraz świata ludzi imponujących mądrością, wykształconych, ciekawych świata i opanowujących obce człowiekowi środowiska. Świat podwod-

ny, kosmos – stają się nowymi środowiskami naturalnym człowieka, a w ponadnarodowych, doskonałych zorganizowanych i zdyscyplinowanych społecznościach kosmicznych miast rodzima Ziemia stanowi przedmiot mglistych wspomnień i nostalgicznych refleksji. Kiedy ludzkość „op nowała kosmos”, jak zamieniło nazwano pierwsze loty poza atmosferę ziemską – pojawiły się wizje kolonizacji obcych planet już w końcu XX wieku. Nieco rażące dziś technicznym anachronizmem filmy księżki prześcigały się w przewidywaniu osiągnięć cywilizacyjnego postępu. Omamiem tempem rozwoju techniki i odkryć naukowych autorzy przypuszczali, że zmagdżemy na tyle, by zanurzyć nad naturą, narzucić jej własne prawa, zasady i reguły, wykorzystać wstępujące w oszalamiającym tempie zasoby ludzkiej wiedzy i stać się panami świata.

Możemy już dziś zweryfikować te optymistyczne marzenia. Natura „daje nam popalić” może nawet bardziej niż niegdys, kiedy nie pakowaliśmy się jeszcze z buciariami do jej saloonów, ale grzeźnie podporządkowaliśmy się jej prawom, kiedy jeszcze nie próbowaliśmy z niej zrobić niewolnicy cywilizacji, a oswajaliśmy się z jej bezwzględnie logicznymi zasadami. Czyżniam naturę outsiderem cywilizacji, zagubiliśmy gdzieś drogę do niej i nawet najgłośniejsze i najbardziej szluzne ostrzeżenia ekologów pozostają „głosem wołającego na puszczy”. I może potrzebna nam naprawdę mocnej lekcji. Albert Einstein – zapytany kiedyś, jak wyobraża sobie trzecią wojnę światową, odparł: „Nie wiem, jak będzie wyglądała trzecia, ale wiem, że czwarta będzie na maczugii”. Jedyna droga powrotu do natury?

Redakcja

Spowodował wypadek

Komenda Powiatowej Policji w Kwidzynie poszukuje Tadeusza Zwierzynskiego, podejrzanego o spowodowanie wypadku drogowego.

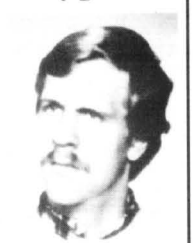

Poszukiwany Tadeusz Zwierzynski

26 11 wew. 325 lub 321. Można też kontaktować się z najbliższą jednostką policji. Op.J.K.

JASNOŚLUSZĄCA JOPEK

Ci, którzy byli na koncercie Anny Marii Jopek 4 października w Kwidzynie, na pewno długo będą pamiętać ten występ. Choć sala nie była wypełniona po brzegi, to – zważywszy, że koncert miał miejsce w poniedziałek – tak przyszło sporo fanów tej wokalistki.

Anna Maria Jopek około pół godziny przed występem

chodząc publiczność. Co dziwne, nie byli to wcale ludzie młodzi. Owszem, można było dostrzec grupki młodzieży, ale zdecydowanie przeważały osoby w średnim wieku. Nierazkąd miejsce przeznaczone dla publiczności zajmowały całe rodziny, małżeństwa z dziećmi.

Planowane na godzinę 19.00 rozpoczęcie występu przesunęło się o kilkanaście



Anna Maria Jopek

minut. Na scenę wkroczyły zespoły, a z nimi Anna Maria Jopek, w luźnoskrojonym, jasnym stroju, nakryty składowała się zerkociekie spodnie obszerna koszula oraz szalowa chusta. Piosenkarka rozpoczęła koncert utworami z jej najnowszej pły-

Wręczenie opóźnione

Wręczenie nagród laureatom konkursu „Stare drzewa pamiętają dawne dzieje” opóźnia się. Miało ono nastąpić we wrześniu, niestety – brak funduszy na nagrody uniemożliwił ich zakup.

Podobnie wygląda sytuacja laureatów konkursu „Historia pewnego śmiecia”. Organizatorem obu konkursów było Centrum Edukacji Ekologicznej. Kierownik Centrum, Ewa Romanow, prosi o cierpliwość i zapewnienia, że wkrótce nagrody powędrują w ręce zwycięzców.

ja

R E K L A M A

International Paper - Kwidzyn S.A. największe prywatne zakłady przemysłu celulozowego - papierniczego w Polsce przedsiębiorstwo należące do międzynarodowego koncernu International Paper poszukuje kandydatów na stanowiska:

Inżynier serwisu (do obsługi serwisowej przyrządów kontrolno-pomiarowych i systemów sterowań oraz do obsługi systemów komputerowych maszyn papierniczych)
Wymagania:
- wykształcenie wyższe - inż. automatyk lub inż. elektronik
- praca z dyżurami domowymi
- możliwe zatrudnienie w systemie 4-brygadowym
- uregulowany stosunek do służby wojskowej
- wskazana znajomość języka angielskiego

Automatyka przemysłowa (do obsługi systemów komputerowych maszyn papierniczych)
Wymagania:
- wykształcenie średnie techniczne - technik automatyk lub technik elektronik
- praca z dyżurami domowymi
- możliwe zatrudnienie w systemie 4-brygadowym
- uregulowany stosunek do służby wojskowej
- wskazana znajomość języka angielskiego

Oferujemy:
- interesującą pracę
- możliwość doskonalenia zawodowego
- pracę w młodym zespole
- stymulujące polsko - amerykańskie środowisko.

Informacje/przyjmowanie ofert:
International Paper - Kwidzyn S.A.
Sekcja Kadr
ul. Lotnicza 1
82-500 Kwidzyn
tel. (055) 279 81 65, 279 82 05, 279 80 16

R E K L A M A

ZAKŁAD Handlowo-Usługowy **TAR-MAL SKLEP**
z artykułami drewnianymi
Kwidzyn, ul. Braterstwa Narodów, tel. 261 12 98

PODŁOGA PANELOWA 27,90 zł za m
PANELE ŚCIENNE 2 12,90 zł za m
DRZWI ZEWNĘTRZNE DREWNIANE 276,00 zł
sklejka, pilśni, impregnaty, lakiery
deski podłogowe listwy wykończeniowe
listwy konstrukcyjne boazeria drewniana
rabaty - niskie ceny

DNI OTWARTE WIELKA PROMOCJA
"Supry"
4-24. 10.99
KOMINKI "KOZY"
10% RABAT
Kwidzyn, ul. Poina 20 A, tel. 055 279 12 22

82-500 Kwidzyn ul. Kamienna 11B tel./fax (055) 279-40-34
PHU iwa
WIELOLETNIA TRADYCJA
DOŚWIADCZONY PRODUCENT
Wykonujemy:
▷ zabudowy wnętrz,
▷ szafy,
▷ garderoby,
w kanadyjskim systemie drzwi suwanych. ORIGINALNE ELEMENTY „KOMANDOR”
Profil metalowy, aluminiowy.
MIAŁA I FACHOWA OBSŁUGA
5 LAT GWARANCJI

SAMORZĄDOWA SŁUŻBA ZDROWIA

Opieka medyczna dla wszystkich

W lipcu samorząd Kwidzyna stał się faktycznym organizatorem funkcjonowania podstawowej opieki medycznej. Przyjęty w połowie roku dokument o ochronie zdrowia publicznego zakładał, że podstawowa opieka medyczna będzie oparta na praktykach lekarskich. Samorząd opowiedział się za prywatyzacją, gdyż wprowadzenie elementu konkurencji miało być panaceum na bolączki służby zdrowia.

Czy rzeczywiście wpływ samorządu, reprezentanta mieszkańców, w przypadku reformy służby zdrowia jest duży? Czy samorząd może istotnie wpłynąć na zmianę dotychczasowego oblicza służby zdrowia? Wiceburmistrz Roman Bera uważa, że rola samorządu ujęta jest w ustawie dość enigmatycznie.

Prostsze byłoby rozwiązanie, gdyby samorząd odpowiadał za określoną część lecznictwa - samorząd powiatowy za inną część, a za inną samorząd gminy. Środki finansowe byłyby kierowane do tych samorządów, a one wydawałyby je w określony sposób. Dużo prostsza w moim przekonaniu byłaby sytuacja, gdyby w sposób obiektywny określono koszt usług medycznych. Za wykonanie określonej usługi np. szpital otrzymywałby refundację. Takie systemy w niektórych krajach funkcjonują. Pacjent ponosi zawsze pieniądze. Wówczas ten, który ma za zadanie świadczyć usługi, musi być opłacany. W naszym przekonaniu, a Rada

pod opieką przykładowo 2500 pacjentów. Liczba ta pomnożona przez kwotę, która w ciągu roku przypada na jednego pacjenta, stanowi budżet lekarza. Zlecenie badania u specjalisty powoduje uzuszczenie budżetu lekarza podstawowej opieki zdrowotnej.

Lekarz stara się unikać tych skierowań i jeżeli one są zbędne, to bardzo dobrze. Może się jednak zdarzyć tak, że będzie konieczne, a lekarz będzie chciał zaoszczędzić i może - choć to hipotetyczna sytuacja - doprowadzić do tego, że pacjent trafi do specjalisty zbyt późno - powiedział R. Bera.

Pomorska Kasa Chorych zamierza to zjawisko wyeliminować. W umowach zostanie określona kwota, która ma zostać przeznaczona na badania specjalistyczne.

Co może samorząd?
Samorząd, oprócz wcześniejszego wprowadzenia modelu funkcjonowania tzw. lecznictwa otwartego, które opiera się na praktykach lekarskich i pielęgniarskich, może wyposażyć te praktyki w odpowiedni sprzęt medyczny.

Nie są to duże pieniądze. Zdecydowanie droższe jest wyposażenie w odpowiedni sprzęt szpitala. Możemy wspomagać przez wydzierżawienie lekarzom pomieszczenia, w których mogłyby przyjmować pacjentów. W naszym przekonaniu, a Rada

Miasta to przekonanie podzieliła, najlepszą formą są prywatne praktyki lekarzy rodzinnych. Inne ważne zadania związane są z programami profilaktycznymi.

Do tej pory z budżetu miasta finansowaliśmy program profilaktyczny wykrywania i zwalczania wad postawy i próchnicy zębów. Otwierając się obecnie nowe możliwości dotyczące szeroko rozumianego propagowania zdrowego trybu życia. Chcemy to robić w oparciu o prywatny zakład opieki zdrowotnej, złożony z pielęgniarki. Powstały w Kwidzynie już dwa tego typu zakłady - powiedział wiceburmistrz.

Jeden z programów profilaktycznych ma dotyczyć nadciśnienia tętniczego. Cały pakiet programów profilaktycznych ma być przedstawiony Radzie Miejskiej.

Pacjent najważniejszy

Pacjenta interesują przede wszystkim całodobowy dostęp do lekarza, bez kolejki i uzyskanie odpowiednich skierowań do lekarzy specjalistów. Miła i fachowa obsługa to wszystko, czego oczekuje pacjent. Z tym jednak bawia różnie. Nie zniknęły kolejki, a dostęp do lekarza nadal nie jest sprawą łatwą.

Pacjent ma prawo do całodobowej opieki medycznej. Oczywiście lekarz może sugerować, o ile nie jest to wizyta bardzo pilna, żeby pacjent przyszedł nieco później lub następnego dnia. Obecnie jest reguła, że do godziny 18.00 przychodnie powinny być czynne. Każdy pacjent wymagający konsultacji z lekarzem powinien mieć taką możliwość. Jeżeli tak nie jest, to taka sytuacja jest naganna.

Może się oczywiście zdarzyć, że lekarza nie ma, czy to z powodu urlopu, czy też z

powodu szkolenia lub z innej przyczyny. W takiej sytuacji musi on zorganizować zastępstwo.

Będziemy przyglądać się wdrażaniu tej reformy. Wiosną przyszłego roku planujemy skierowanie ankiety do mieszkańców, aby wypowiedzieli się na temat skutków reformy i dostępności do lekarza. Wiceburmistrz R. Bera powiedział, że zdarza się, co sygnalizują lekarze, że przed otwarciem przychodni gromadzą się osoby, chcąc uzyskać numerki. Jest to stare przyzwyczajenie, które powinno zostać wyeliminowane.

Konkurencja w medycynie

Prywatyzacja lecznictwa otwartego może doprowadzić do tego, że samorząd straci wpływ na funkcjonowanie np. prywatnych praktyk lekarskich. Czy takie zagrożenie istnieje i czy konkurencja istotnie jest receptą na dobre funkcjonowanie tej części służby zdrowia, która jest w gestii samorządu? Roman Bera uważa, że sama konkurencja nie załatwi wszystkiego.

Należy przede wszystkim powiedzieć wprost, że bez lekarzy tej reformy nie przeprowadzimy. Jakiż na to, że opieka medyczna będzie bardzo spójna i w pełni będzie odpowiadała potrzebom pacjenta. Ważne jest, aby samorząd stworzył możliwości nabywania gruntów czy lokali, w których mieścić się będą przychodnie. Wszystko po to, aby po całkowitej prywatyzacji jakoś usług nie pogorszyła się. Poprzez taką politykę możemy wpłynąć na funkcjonowanie służby zdrowia. Jest to jeden z instrumentów. Inny instrument to możliwość kierowania do kas chorych konkretnych

skarg na źle działającą praktykę lekarską. Takiej sytuacji obecnie nie ma - to jest hipoteza. Jestem przekonany, że kasa chorych z taką praktyką nie podpisze kontraktu na kolejne lata.

Rzecznik potrzebny

Od początku roku jedynie dwie skargi dotyczące funkcjonowania służby zdrowia wpłynęły do Urzędu Miejskiego w Kwidzynie. Większość negatywnych opinii ma charakter obiegowy. Te sygnały o negatywnej pracy służby zdrowia nie pozostają bez echa, ale samorząd niemożliwość przywrócić pracę lekarza pod kątem merytorycznym. Od tego są izby lekarskie, dyrektor ZZOZ lub kasy chorych.

My mamy prawo i obowiązek być rzecznikiem pacjentów. Zawsze się będziemy włączać w głos mieszkańców w pierwszej kolejności z lekarzami, a później zgromadzone informacje przekazywać kasie chorych. Tak rozumie my nasz wpływ na jakość usług medycznych. Wiceburmistrz uważa, że jest potrzebna funkcja rzecznika praw pacjenta.

W uchwale o ochronie zdrowia publicznego naterenie miasta takie stanowisko istnieje. Nie zostało ono jednak obsadzone. Obecnie trwa procedura kontraktowania usług medycznych przez kasy chorych na kolejny rok. O kontrakty będzie ubiegało się pięć lub sześć grupowych praktyk lekarskich. Jeżeli umowy zostaną podpisane i będzie znana struktura funkcjonowania praktyk lekarskich, wówczas pomyślimy o osobie, która byłaby rzecznikiem praw pacjenta. Reforma służby zdrowia dopiero się rozpoczyna. Potrzeby pacjentów widzą również lekarze. To oni zwracają uwagę na problem drogich leków. Wiele osób rezygnuje ze zrealizowania recepty z powodu dużych kosztów leków. Zakup leków może dofinansować Miejski Ośro-

dek pomocy Społecznej, ale jest to kropla w morzu potrzeb.

Sugerujemy, żeby MOPS z pewnych zadań zrezygnował na rzecz zakupu leków. Często są to indywidualne sytuacje. Leki są zbyt drogie w porównaniu z dochodami określonych osób.

Tak powinno być

Funkcjonują prywatne grupowe praktyki lekarskie, złożone z kilku lekarzy. Przychodnie są czynne do godziny 18.00. Pacjent nie otrzymuje numerka - jest umówiony na określoną godzinę i przychodząc jest przyjęty przez lekarza. W sytuacjach skrajnych, gdy pacjenta nie stać na wykupienie leków, opieka społeczna częściowo lub całkowicie finansuje ich zakup. Poza tym bardzo szeroka profilaktyka, która spowoduje, że lekarze nie będą mieli zbyt wielu pacjentów. Siła współpracy z powiatem, gdyż to powiat odpowiada za lecznictwo w szpitalach i lecznictwo specjalistyczne, to wizja funkcjonowania służby zdrowia w Kwidzynie po tym, jak mechanizmy reformy zabiegają się i zacznie ona funkcjonować poprawnie.

Szczerze wierzę, że tak będzie. Jestem przekonany,

że te reformy można zrobić najszybciej i w taki sposób, aby skutki jej działania pacjent odczuł. Założenia ujęte w reformie nie są złe. Wyjątkowo są szasady finansowania, natomiast jestem święcie przekonany, że prywatyzacja spowoduje jakoś, a szybko zmianę. Ważne jest jednak, aby kasy chorych nie cierpiały na brak środków finansowych. Osobiście jednak wierzę, że ta reforma przyniesie pozytywne skutki - powiedział wiceburmistrz Roman Bera. Wiadomo, że model funkcjonowania służby zdrowia jest dopiero w fazie kształtowania. Pacjenci są jednak niecierpliwi. Choroba nie może czekać na kolejkę. Pozostaje mieć nadzieję, że model funkcjonowania służby zdrowia w Kwidzynie okaże się właściwy. Pracował nad nim sztab ludzi, a mimo słabych stron zaakceptowały go wszystkie środowiska, w tym lekarze i pielęgniarki. Preferencje miasta dla praktyk lekarskich i pielęgniarskich, które już powstały i które powstaną, mają sprawić, że nawet obiegowe negatywne opinie o służbie zdrowia odejdą w przeszłość.

Jacek Kluczkowski

Pomoc dla wykśmitych

Dzieci rodzin, które zostały wykśmitych do budynków socjalnych przy ul. Młynarskiej w Kwidzynie, będą otoczone specjalną opieką samorządu. Wokolicy budynków ma powstać boisko sportowe. Powstanie też świetlica środowiskowa. Do budynków socjalnych trafiły również rodziny. Mieszka tu około 40 dzieci, którym trzeba dać szansę właściwego rozwoju. Świetlica środowiskowa, która ma powstać w jednym, niezaisolowanym lokalu, miałaby być otwarta jeszcze w tym roku, o ile nie trafi do lokalu wielodzianowa rodzina. Wówczas świetlica zostanie utworzona prawdopodobnie wiosną. Zadaniem burmistrza Andrzeja Krzysztofiaka nie można mieszkańców budynków socjalnych zostawić na pastwę losu. Należy im pomóc, ułatwiać np. komunikację z miastem poprzez przedłużenie jednej linii autobusowej. Trwają także rozmowy, aby mieszkańcami tych budynków zainteresowali się księża, którzy mogliby objąć nad nimi opiekę duchową. Lokatorów budynków socjalnych odwiedził przewodniczący Rady Miasta Mirosław Potulski. Samorządowa opieka nad wykśmitymi rodzinami ma sprawić, że budynki socjalne nie będą miejscem, w którym rozszerzać się będą zjawiska patologii społecznej.

J.K.

R E K L A M A M A

SALON MEBLOWY
Kwidzyn, ul. Ślepa 6
SKLEP MEBLOWY
Kwidzyn, ul. Wschodnia 2B
Ph. - pr. 10.00 - 18.00, sob 10.00 - 14.00

Proponuje meble

- ◆ pokojowe
- ◆ kuchenne
- ◆ tapicerowane

ZAPRASZAMY!
CENY PROMOCYJNE!

Specjalny Ośrodek
Szkolno - Wychowawczy
Kwidzyn ul. Brat. Narodów 59

Ogłasza przetarg nieograniczony na sprzedaż samochodu Nysa T 522-Mikrobus, rok prod. 1989 cena wywoławcza 2250 zł.
Przetarg odbędzie się w dniu 29.10.1999 r. o godz. 10.00 w siedzibie SOWS.

Osoby zainteresowane kupnem samochodu mogą składać oferty pisemne z podaniem ceny do dnia 28.10.1999 r. godz. 12.00 w siedzibie Ośrodka.

Szczegółowych informacji udziela sekretariat tel. (0-55) 279 38 99.

SYLWESTER 2000
SZYKUJĄCIE SIĘ NA NAJLEPSZĄ ZABAWĘ

W NAJSZYNNIEJSZYCH STOLICACH EUROPY!
Rzym, Londyn, Wiedeń, Praga, Paryż, Wenecja...

ZIMOWE SZALEŃSTWO NA NARTACH!
Słowacja, Austria, Włochy, Francja

W CIEPŁYCH I EGZOTYCZNYCH KRAJACH I
Lazurowe Wybrzeże, RPA, Tajlandia, Wyspy Kanaryjskie, Indie...

Kwidzyn ul. Brat. Narodów 57 (w sąsiedztwie ul. Sztetnickiej), tel. 279 86 12, fax 279 86 13

PRZEDSIĘBIORSTWO HANDLOWO-USŁUGOWE
„BUDO-OPAL” sp. z o.o.

Kwidzyn, ul. Łąkowa 44, tel. 279-32-33
(teren starej gazowni i skupu ziarna)

OFERUJEMY:

OPAL

ORZECH 340 zł, gat. I
KOSTKI 380 zł, gat. I
KOKS DROBNY 430 zł
KOKS GRUBY 450 zł

PAPA 47 zł/rolka
WAPNO 255 zł/tona

Na terenie Kwidzyna transport i załadunek dla ludności gminy
CZYNNY CODZIENNIE 7.00-17.00

OKNA DRZWI WITRYNY
małe i duże proponuje:

za pieniądze nieduże!

PCV ALUMINIUM

STAL KOR
SCHUCO INTERNATIONAL
SCHUCO

ACCORD II
THERMOPLAST

82 - 500 KWIDZYN
Rozpędziny 1 d
tel/fax (055) 279 48 32

NEW TEC

SKANDYNAWSKIE POKRYCIA DACHOWE

KAMI PLEGL ROOF®

Scan-Dach
polyster

Terra Piegel
blachoceramika

Holl-Dach
polyster, matt polyster

NIEZAWODNY, ODPORNY, TRWAŁY!

82-500 Kwidzyn, ul. Zielna 2, tel.: (055) 261 21 93
05-090 Raszyń-Janki, ul. Wspólna 6, tel.: (022) 720 55 07, fax: 720 44 49
Infolinia: 0 801 312 892

INFORMATOR MEDYCZNY

GABINETY ALERGOLOGICZNE

lek. med.
Barbara Przedwojska-Szwarc
specjalista chorób płuc i alergicznych
Kwidzyn, ul. 11 Listopada
wtorki, czwartki od 16.30
wizyty domowe, tel.278-23-38

GABINETY CHIRURGICZNE

lek. med.
Krzysztof Marek Molec
lekarz chirurg
Kwidzyn, ul. Sikorskiego 7
przyjmuje: wtorki i czwartki: 16.00 - 17.00
wizyty domowe tel. 279-29-59

lek. med. **Zdzisław Żywicki**
specjalista chirurg
Kwidzyn, ul. Staszica 5
poniedziałki, wtorki, środy i
piątki od godz. 15.00 do godz. 20.00
tel. 279-21-61, 0 602 733 218
Pacjenci z Pomorskiej i Branżowej Kasy Chorych ze skierowaniem i z wypadku przyjmowani są bezpłatnie

PORADNIA CHIRURGICZNA
Centrum Usług Medycznych
"LANCET"
Kwidzyn, ul. 11-go Listopada 20
specjalista chirurg
Wojciech Kowalczyk
specjalista chirurg
Ireneusz Niziołek
Rejestracja:
od poniedziałku do czwartku 7:30 - 17:30
w piątki do 15:00
tel.: 279-30-84; 279-99-33; 279-99-22
Pacjenci z Pomorskiej i Branżowej Kasy Chorych ze skierowaniem i z wypadku przyjmowani są bezpłatnie

GABINETY GINEKOLOGICZNE

lek. med. **Józef Kozłowski**
specjalista ginekolog - położnik
Kwidzyn, ul. Willowa 27
tel. 279-45-81, wtorki, środy, czwartki:
16.30 - 18.00

lek. med. **Edmund Nowak**
specjalista ginekolog - położnik
Kwidzyn, ul. Korczaka 7
tel. 279-25-98
przyjmuje:
wtorki, piątki
16.00 - 18.00

lek. med. **Leszek Plewiński**
specjalista ginekolog - położnik
Kwidzyn, ul. Braterstwa Narodów 52
(apteka "Św. Damiana i Kosmy")
poniedziałki: 18.00 - 20.00,
środy: 15.00 - 18.00
Pracuje: poniedziałki,
czwartki: 16.00-18.00,
tel. 279-72-50 lub 0 601-652-476

lek. med. **Jolanta Turoń**
ginekolog - położnik
tel. 279-30-94,
0602 666 307
Kwidzyn, ul. Kościuszki 7 m. 1
przyjmuje codziennie 16.00 - 18.00
badania profilaktyczne pracowników:
wstępne i okresowe

lek. med. **Edward Zieliński**
specjalista ginekolog - położnik
Kwidzyn, ul. Toruńska 8 m. 1
przyjmuje:
poniedziałki, środy, piątki
od 16.00 do 18.00
tel. 279-39-42 lub 0 601-652-480

GABINETY INTERNISTYCZNE

lek. med. **Helena Koroluk**
specjalista reumatolog-internista
Kwidzyn, ul. Podgórna 9
tel. 279-31-31
poniedziałki, wtorki, środy, czwartki
16.00 - 17.00

lek. med. **Zofia Kozłowska**
specjalista chorób wewnętrznych
Kwidzyn, ul. Willowa 27
tel. 279-45-81
poniedziałki i piątki 16.30 - 18.00
wizyty domowe, EKG

lek. med.
Małgorzata Płoskońska
lekarz chorób wewnętrznych
Centrum Usług Medycznych LANCET
przyjmuje:
poniedziałki i czwartki 16.00-18.00
wizyty domowe (EKG) tel. 279-22-29

lek. med. **Stanisław Stawek**
specjalista chorób wewnętrznych
Kwidzyn, ul. 11 listopada 20, "LANCET"
I p., pok. nr 2, przyjmuje:
wtorki, piątki 16.00 - 17.00,
tel. 279-99-33 w 66.

lek. med. **Tomasz Stasiuk**
specjalista chorób wewnętrznych
Kwidzyn, ul. Kółkajęta (Przychodnia nr 3)
przyjmuje: środy 16.00 - 17.00
wizyty domowe tel. 279- 69-63
badania kierowców, EKG

GABINETY KARDIOLOGICZNE

lek. med. **Waldemar Templin**
specjalista kardiolog-internista
tel. dom. (055) 279-48-30
Kwidzyn, ul. Piłsudskiego 45, II p., pok. 9
bez rejestracji: wtorki i czwartki 16.00-17.30
w pozostałe dni wyłącznie
po telefonicznym uzgodnieniu terminu wizyty
tel. (055) 279-47-98
rejestracja codziennie 8.00-9.30

GABINETY LARYNGOLOGICZNE

Gabinet Kontraktowy
lek. med. **Mirosław Grabarek**
laryngolog
Kwidzyn, ul. Braterstwa Narodów 52
poniedziałki 14.00-18.00
wtorki, piątki 14.00-18.00
środy 11.00 - 15.00
działa na zasadach przychodni,
pacjenci ze skierowaniem - bezpłatnie

lek. med. **Alina Stasiuk**
laryngolog
Kwidzyn, ul. Kółkajęta
(Przychodnia nr 3)
przyjmuje: poniedziałki,
piątki 16.00 - 17.00
wizyty domowe tel. 279-69-63
badania wstępne i okresowe
pracowników

GABINETY NEUROLOGICZNE

lek. med. **Elżbieta Żak - Maciejewska**
specjalista neurolog
Kwidzyn, ul. 11 Listopada 20, "LANCET"
tel. 279-99-22, 279-99-33
poniedziałki, czwartki 16.00 - 18.00

lek. med. **Regina Szołkiewicz**
specjalista neurolog
Kwidzyn, ul. Piłsudskiego 22
(wejście od ul. Chopina),
tel. 0601-647-199 przyjmuje:
wtorki, środy, II i IV piątek miesiąca
14.00-18.00

GABINETY OKULISTYCZNE

gabinet okulistyczny
Barbara Dziurkowska
specjalista chorób oczu
Kwidzyn, ul. Spółdzielcza 12
1. gabinet - tel 279-91-10
2. dom - tel. 279-32-77
wtorki i czwartki 15.30 - 17.00

lek. med. **Regina Pietrzak**
okulista
Dom Błogosławionej Doroty
poniedziałek, środa: 15.00-17.00
czwartek: 18.00-19.00
piątek 15.00-17.00
sobota: 10.00-12.00
komputerowe badanie wzroku
Kwidzyn, ul. Targowa 7

PORADNIA OKULISTYCZNA

Centrum Usług Medycznych
"LANCET"
Kwidzyn, ul. 11-go Listopada 20
okulista **Maria Kowalczyk**
poniedziałki, środy 8:00 - 14:00 i 16:00 - 18:00
wtorki, czwartki, piątki 8:00 - 14:00
Rejestracja od godz. 7:30, także
telefonicznie:

279-80-34; 279-99-33; 279-99-22
Pacjenci z Pomorskiej oraz Branżowej
Kasy Chorych ze skierowaniem i z
wypadku przyjmowani są bezpłatnie.
Wypadki i stany nagłe - poza godzinami
przyjść oraz wizyty domowe - na
zasadach gabinetu prywatnego
tel. 279-45-03, kom. 0-602-65-38-36

GABINETY ORTOPEDYCZNE

dr. med. **Zbigniew Fesser**
specjalista chirurgii urazowej i ortopedii
Kwidzyn, ul. Braterstwa Narodów 52
(apteka "Św. Damiana i Kosmy")
środy 15.00-19.00
Grudziądz, ul. Dwyżoniu 303 10
wtorki, czwartki 15.00 - 17.00

Centrum Leczenia i Diagnostyki
Osteoporozy
Centrum Usług Medycznych "Lancel"
ul. 11 Listopada 20
tel. (055) 279-30-84
Przy pierwszym badaniu porada lekarska gratis

lek. med. **Andrzej Madej**
gabinet ortopedyczny
środa godz. 16.30 - 17.00
Kwidzyn ul. Targowa 7
(Dom Bi. Doroty)
Pracuje tel. 278-20-09 wew. 327
tel. kom. 0601-646-852

Jarosław Jarliński
ortopeda
masaż leczniczy kręgosłupa
gabinet:
Kwidzyn, ul. 11-go Listopada 20
"LANCET"
środa 16:30 - 18:00
tel. 279-30-84
kom. 0-602-696-612

GABINETY PSYCHIATRYCZNE

Prywatna Praktyka Lekarska
lek. **Marek Fanslau**
psychiatra
gabinet lekarski:
Dom Parafialny Bi. Doroty
ul. Targowa 7 - Kwidzyn
piątki 17:00 - 20:00

lek. med. **Janusz Szapert**
specjalista psychiatra
Kwidzyn, ul. Piłsudskiego 45 II p., pok.
13, tel. 279-22-36 wew. 216
wtorki, czwartki 16.00 - 19.30
tel. dom. (055) 279-69-69
Możliwość telefonicznego uzgodnienia
wizyty. Badania profilaktyczne pracowników.
Badania kierowców

GABINETY DERMATOLOGICZNE

Eliza Rutkowska
lek. dermatolog - wenerolog
gabinet prywatny Kwidzyn,
ul. Brat. Narodów 52
(zaplecze apteki "Św. Damiana i Kosmy")
wtorki, czwartki 16.00 - 18.00

GABINETY PNEUMONOLOGICZNE

lek. med. **Janusz Grzona**
specjalista chorób płuc - internista
Kwidzyn, ul. Radzińska 16 b
poniedziałki, czwartki 18.00 - 20.00
wizyty domowe codziennie
refundacja recept, umowy z Pomorską Kasą
Chorych i Branżową Kasą Chorych
tel. (055) 279 60 70
tel. 0-601-62-29-26

GABINETY PEDIATRYCZNE

lek. med.
Danuta Fortuna-Sachanowicz
specjalista chorób dziecięcych i
neonatologii
Kwidzyn, ul. Grunwaldzka 50 c,
tel. 279-27-54 tel. kom. 0-603-166-595
wizyty domowe, REFUNDACJA RECEPT
Z POMORSKIEJ, BRANŻOWEJ KASY
CHORYCH

lek. med.
Paweł Maciejewski
pediatra
specjalista medycyny rodzinnej
tel. 0 601-628-682 lub tel. 279-42 39
Kwidzyn

lek. med.

Anna Łagowska-Wichowska
pediatra
wizyty domowe
tel. 279-16-84
refundacja recept, umowy z
Pomorską Kasą Chorych

GABINETY STOMATOLOGICZNE

lek. stom. **Andrzej Ałtyn**
Kwidzyn, ul. Żeromskiego 62
rejestracja telefoniczna
tel. 279-41-36

lek. stom. **Elżbieta Augustynowicz**
Kwidzyn, ul. 15 Sierpnia 12
przyjmuje:
poniedziałki, środy, czwartki
17.00 - 19.00
rejestracja telefoniczna 279-49-48

lek. stom. **Jacek Bolałek**
Kwidzyn, ul. Krafcowa 17
rejestracja telefoniczna:
279 - 47 14

lek. stom. **Ewa Demko**
Kwidzyn, ul. Piłsudskiego 22 I p.
przyjmuje: poniedziałki, wtorki, środy
15.00 - 18.00 tel. 0 603 113 067

lek. stom.

Andrzej Melkowski
chirurg stomatologiczny
Kwidzyn, ul. Kościuszki 6/2
wtorki i czwartki
13.00 - 15.00; 18.00 - 20.00
rejestracja telefoniczna 279- 32 05

lek. stom.

Katarzyna Olszewska-Gajko
tel. dom. 279-72-24
lek. stom. **Jolanta Samborska**
tel. domu 279-06-00
Kwidzyn, ul. Warszawska 1A/1 (przy PBS)
tel. gabinetu 279-51-88
czynny od poniedziałku do piątku
w godz. 16.00-18.00

lek. stom. **Maria Kamecka**
Kwidzyn, ul. Kopernika 6/2
przyjmuje:
poniedziałki, piątki 9.00 - 14.00
wtorki, czwartki 15.00-20.00
tel. 279- 53 53

lek. stom. **Krzyszyna Krajewska**
Kwidzyn, ul. Ziemięta 7
(os. Piastowskie - "kanadyjki")
przyjmuje: poniedziałki, środy, piątki
16.00 - 19.00 tel. 279- 33-97

lek. stom.

Jadwiga Prawdzik-Malec
tel. 279-29-59
Kwidzyn, ul. Sikorskiego 7
przyjmuje: wtorki i czwartki 17.00 - 19.00

lek. stom.

Zenon Sachanowicz
Kwidzyn, ul. Grunwaldzka 50 C
(obok ronda) tel. 279-27-54
wtorki i czwartki 16.00 - 18.00

rejestracja telefoniczna na
poniedziałki i środy 16.00 - 18.00

GABINETY UROLOGICZNE

lek. med. **Mirosław Górski**
specjalista urolog
tel. 275 18-28
Kwidzyn, ul. 11 Listopada 20
"LANCET"
czwartki 15.30 - 17.00

lek. **Jerzy Stępniewicz**
specjalista urolog
tel. 279-68-79
Kwidzyn, ul. Brat. Narodów 52 (za apteką)
przyjmuje: środy 15.30 - 17.00

GABINETY USG

lek. med. **Małgorzata Pytel**
specjalista radiodiagnosta
tel. 279- 47-14
Kwidzyn, ul. Krafcowa 17
wtorki i piątki 15.00 - 18.00
soboty 9.00 - 10.30

LEKARZE DOMOWI

lek. med. **Czesława Jaremkó**
specjalista medycyny rodzinnej,
pediatra tel. 279-45-05
wizyty domowe

INNE USŁUGI MEDYCZNE

Laboratorium Analiz Medycznych s.c.
Centrum Medycyny Pracy, ul. Lotnicza 1,
Kwidzyn, tel. 279 83 09,
w godz. 7:00-12:00
Centrum Usług Medycznych, ul. 11 Listopada 20,
Kwidzyn, tel. 279 30 84, wtorek, czwartek, piątek
- 9.00-10.00; środa 15.00-16.00; sobota 10-11.00

Laboratorium Analiz Medycznych s.c., ul.
Brzozowa 1, Prabuty, tel. 2782 009 wew. 460,
poniedziałek, czwartek - 16.00-17.00; sobota 12.00-13.00
Proponujemy szeroki profil badań dla różnych
grup wiekowych, bez skierowania:
- profil czterdziestolatka: morfologia, OB, glukoza,
profil miazdycowy, kwas moczowy, TSH;
- profil czterdziestolatki: morfologia, OB, glukoza,
profil miazdycowy, wapń, fosforany, TSH, FSH,
estradiol;

- profil dziecka alergicznego: morfologia z
rozsmazem JgA, JgG, JgM, JgE-total, specyficzne
alergeny w oparciu o specyficzne
immunoglobuliny;
- profil kobiety ciężarnej włącznie z profilaktyką
ciąży: morfologia, moc, glukoza, HBS, WR,
przeciwciała przeciw toksoplazmie i różyczce,
AFP;

- profil badań pracowniczych: badania wstępne i
okresowe.
Współpracujemy z polskimi i zagranicznymi
laboratoriami, umożliwiając wykonanie wszystkich
specjalistycznych badań zgodnie z zaleceniami
i zleceniami lekarzy specjalistów:
- badania markerów nowotworowych CA-125,
CEA, CA-19-9, AFP, Ferrityna, PSA, CA-72,4, CA
15-3, beta HCG;
- badania endokrynologiczne: tarczyca TSH, T₄,
T₃, FT₄, FT₃; płocico FSH, LH, PRL, estradiol,
progesteron, testosteron, 17-OH progesteron,
DHEAS;
- badania immunologiczne: przeciwciała anty
Helicobacter pylori;
- kontrola skuteczności szczepień ochronnych
przeciw żółtaczce wazcepleniowej.

GABINET PSYCHOLOGICZNY
Kwidzyn, ul. 11 Listopada 14
mgr Wanda Masalska-Szymanek
psycholog kliniczny
Pomoc psychologiczna w kryzysach
osobistych, małżeńskich, rodzinnych
oraz konsultacje i diagnozy.
Praktyka prywatna: środa:
16.00 - 18.00 tel. (055) 279-28-37

PROTEZOWNIA
ekspresowa naprawa protez
st. techniki dentystycznej
Andrzej Nowakowski
czynne od poniedziałku do piątku w
godz. 10.00 - 19.00
Kwidzyn, ul. Braterstwa Narodów 44
tel. 279 58 61
tel. domowy (055) 279 47 84

ECHOKARDIOGRAFIA/DOPPLER/USG

lek. med. **Z. Gutowski**
specj. chorób wewnętrznych
Kwidzyn, ul. Piłsudskiego 22
piątki od 16.00

lek. med.
Stanisław Pietrzak
specjalista medycyny przemysłowej,
badania pracowników wstępne i
profilaktyczne oraz kierowców
Kwidzyn, ul. Targowa 7 (Dom Bi. Doroty)
poniedziałki 15.00-17.00
piątki 15.00-17.00

Centra Laboratorium Analiz
Medycznych przy szpitalu w Kwidzynie
tel. 279-37-41 wew. 390
Oferuje po przystępnych cenach szeroki
zakres badań analitycznych bez skierowań.
Badania: morfologii krwi, nerkowe, sercowe,
kostne, ogólne, miazdycowe, trzustkowe i
inne.

Krew do badań pobierana jest codziennie,
również w niedziele, od 7.00 do 20.00
Wyniki w ciągu 2 godz.
Badania wykonywane są na sprzęcie
wysokiej jakości.

Hospicjum Kwidzińskie
Im. św. Węliczka
ul. 11-go Listopada 28, 82-500
Kwidzyn tel. (055) 279-50-33
Przyjmuje zgłoszenia chorych wymagających
opieki w domu, porady ambulatoryjnej lub
leczenia stacjonarnej w Hospicjum. Poradnia
Leczenia Bólu Przewlekłego czynna w każdą
sobotę w godz. 10.00-12.00. Poradnia Onkologiczna
Paliatywna czynna w I i 3 sobotę miesiąca od
godz. 15:00. Zgłoszenia i rejestracja chorych
telefonicznie lub osobiście w Hospicjum.

GABINETY REHABILITACYJNE
mgr Sylwia Śmigłowska
tel. 261 05 74
Kwidzyn, ul. 11 Listopada 27
poniedziałki, środy, piątki
16.00 - 18.00

PEC przed samorządem

NOWE PRAWO, NOWE CENY

Podczas sesji Rady Miejskiej w Kwidzynie omówiono sprawy związane z nowymi cenami energii ciepłej. Nowe ceny obowiązują od września. Jestem w trudnej roli, gdyż nie wiem, jak wyjaśnić tak zagmatwaną materię, którą jest nowe prawo energetyczne - stwierdził 30 września podczas sesji RM prezes PEC Grzegorz Hejna.

Dotychczasowy system rozliczeń za ciepło polegał na tym, że przedsiębiorstwo dostarczające energię, np. spółdzielniom czy innym odbiorcom, ustalało jedną cenę. Teraz sytuacja uległa zmianie. Nowe prawo energetyczne spowodowało, że przedsiębiorstwa energetyczne uzyskały koncesję. W Kwidzynie takimi przedsiębiorstwami są International Paper Kwidzyn S.A. oraz Przedsiębiorstwo Energetyki Ciepłej. Każde przedsiębiorstwo opracowuje taryfę cenową na swoje usługi. Taryfę zatwierdza Urząd Regulacji Energetyki. Od 1 lipca tego roku IP wprowadziło nową cenę - o 36% wyższą od stosowanej dotychczas. Cena została zatwierdzona przez URE. Nową taryfę do Urzędu Regulacji Energetyki zgłosił także PEC. Zostaliśmy przez ten urząd zmuszeni do obniżenia naszych cen o około 19%. Rozporządzenie wykonawcze do nowego prawa energetycznego przewiduje, że cena dla odbiorcy nie może wzrosnąć

więcej niż 15%. Wobec tego rachunek jest prosty. Jeżeli producentowi podwyższono cenę o 36%, a odbiorcy nie można podwyższyć więcej niż o 15%, to my musimy te reszta dołożyć - powiedział Grzegorz Hejna. Prezes dodał, że PEC został powołany w złej sytuacji.

- Praktycznie żadne działania nie mogą doprowadzić do uzyskania wyniku dodatniego bez ograniczenia czy wyeliminowania kosztów, które firma ponosić powinna. Sytuacja jest o tyle niekorzystna dla przedsiębiorstwa, że taryfę zatwierdza się przynajmniej na 12 miesięcy. Nasza została zatwierdzona na 13 miesięcy. Do końca września przyszedłoby nam zmienić. Nie mamy takiej prawnym możliwości. Również IP przynajmniej przez 12 miesięcy tej ceny nie zmieni. Dla odbiorcy średnia cena w miesiącu wzrosła o około 10,9%. Dla różnych budynków wzrost cen może być mniejszy lub większy. Nie powinien jednak przekroczyć 15%.

- Po podwyżce średnia cena 1 GJ będzie wynosić około 25 zł. Problemy potęgują się w miastach, w których inna firma jest producentem energii, a inną jej nie przesyła ciepło do odbiorców. Stosunek opłaty zmiennej i stałej jest również, według prezesa PEC, niekorzystny, gdyż wynosi 35% opłaty zmiennej, i 65% opłaty stałej. Nie należy zapominać, że w skali roku będzie można więcej, czy obecny system z finansowego punktu widzenia będzie korzystny dla odbiorcy czy też nie. Prezes PEC G. Hejna zaapelował do wszystkich administratorów, aby szczególnie nie zanizali wielkości mocy zamawianej energii, gdyż może dojść do tego, iż w podobnych budynkach wystąpią zupełnie inne koszty, co może wzbudzić niezadowolenie mieszkańców. Radny Józef Żarczyński uznał, że temat ciepłotałwusze mieszkańców i należy się zastanowić nad możliwością obniżenia ceny energii ciepłej. To jest wyprzedzająca cena - powiedział. Pytania radnych dotyczyły różnych aspektów kształtowania ceny. Prezes Grzegorz Hejna mówił, że podwyżka była poprzedzona bardzo wnikliwą analizą. Radny Jerzy Bartnicki zwrócił uwagę, że niekorzystna sytuacja cenowa może doprowadzić do tego, że z budżetu miasta trzeba będzie dopłacać do Przedsiębiorstwa Energetyki Ciepłej. G. Hejna podkreślił, że dokonane zostaną wszelkie starania, aby bilans przedsiębiorstwa na koniec roku był przynajmniej zerowy. Wiąże się to będzie jednak z ograniczeniem liczby remontów i ograniczeniem plac, a także redukcjami etatów. Radny Jerzy Pałak poruszył problem osiedli zamieszkałych głównie przez emerytów i rencistów. Chciał znać wielkość podwyżki cen ogrzewania w budynkach przy ul. Spółdzielczej. Prezes PEC powiedział, że podwyżka w różnych budynkach kształtować się będzie inaczej, jednak w żadnym nie powinna przekroczyć 15%. Jeżeli tak się stanie, sprawa będzie regulowana z administratorami. Jest to temat drażliwy. Każda podwyżka jest dotkliwa i łatwiej ją znieść, kiedy posiada się kompetedum na jej temat - powiedział przewodniczący Rady Miejskiej Mirosław Potulski, podsumowując dyskusję na temat podwyżki cen ciepła.

R E K L A M A

Blachdachówki szwedzkiej firmy BORGA Tani transport

Trapezy od 17,99 zł/m²

Jesienna promocja! 15 lat gwarancji

19,99 zł/m² Atest I.T.B.

MAKRO-BUD: Prace Górniki ul. Kościuszki 11 tel. (0 58) 773 35 51

OSRODEK SZKOLENIA KIEROWCÓW KOŁO

Andrzej Gołąbek

organizują **KURSY PRAWA JAZDY KAT. "B"**

Rozpoczęcie kursu: 26 i 28.X.99 w I LO w Kwidzynie o godzinie 16.00

CENA: 630 zł

Informacje: Kwidzyn, ul. Kościuszki 7/2, I piętro, tel. 0 603 875 375, po 16.00 279 33 91

GE Capital Bank

KREDYTY

GOTÓWKOWE - do 15.000 zł (do 4000 zł bez poręczycieli) - SYLWESTER 2000

SAMOCHOĐOWE - dla osób fizycznych oraz małych i średnich firm już od 0,2 % w skali roku

LEASING T.P. I.D.K. A'CONTO

82-500 Kwidzyn, ul. 11 Listopada 11, tel. (055) 279 62 00

PZU

POWSZECHNY ZAKŁAD UBEZPIECZEŃ NA ŻYCIE S.A.

PZU ŻYCIE S.A. Przedstawicielstwo w Kwidzynie ogłasza nabór na agenta ubezpieczeniowego.

Kandydaci powinni spełniać następujące warunki:

- wykształcenie minimum średnie - pożądanę wyższe,
- latność nawiązywania kontaktów,
- predyspozycje do wykonywania zawodu agenta ubezpieczeniowego,
- miła prezencja,
- oferujemy szkolenia i atrakcyjne zarobki.

Zgłoszenia są przyjmowane przez Przedstawicielstwo PZU Życie S.A. 82-500 Kwidzyn, ul. Bratrstwa Narodów 40 D tel. (0-55) 279-31-20; (0-55) 279-62-01 fax. 279-62-02

DOMY 02

SPRZEDAM dom jednorodzinny piętrowy (dwa niezależne mieszkania z telefonami) 300 m² plus teren rekreacyjny 16 arów - własność. Kwidzyn 0 601 847 322, 0 602 576 058 oraz 279 34 04 po 15.00. K03/04/27.09.

PÓL domu o wysokim standardzie (komfortowe) z garażem w Kwidzynie - sprzedam tel. 0 601 248 011, 03/03/5.10

DZIAŁKI 05

SPRZEDAM działkę budowlaną Informacje - Kwidzyn tel. 279 30 64. K03/01/23.09.

SPRZEDAM działkę ogrodniczą N-40 ul. Strumykowa, o powierzchni 468 m² altanka murowana - ogrodzenie siatką nierzewną. Wiadomość Kwidzyn tel. 279 1298. 03/01/6.10

SPRZEDAM działki budowlane, Kwidzyn ul. Spacerowa 13, tel 279 27 36. K03/03/

GARAŻE 06

WYDZIERZAWIĘ garaże. ul. Toruńska tel. (055) 279 91 66. K03/01/11.10.

SPRZEDAM garaż mуровany, położony przy ul. Kopernika Wiad. po godz. 17.00 tel. 279 25 67 03/05/5.10

KUPNO 07

KOMPUTER przenośny - Laptop, używany. Wiadomość: 261 11 20 po 20.00. K03/02/28.09.

KUPIĘ przyczepe 3,5 t na małych kołach, wyrotokę. 275 29 05. K03/11a/11.10

KUPIĘ regały sklepowe tel. 279 20 62. K03/05/12.10.

MOTORYZACYJNE 11

POLONEX caro 92r, 1,6 sprzedam. 279 92 73, kom. 0603 547 861. K03/10/11.10

NISSAN 1,9 diesel, rok produkcji 1988, cena ok. 10.400. Tel.0552790120.K03/08/11.10

VOLKSWAGEN passat 1989 rok, 16.800 zł. 279 97 98. K03/05/11.10.

RENAULT laguna 1800 RT 1995, sprzedam tel. 279 61 91, 0602664782. K03/16/11.10.

NAUKA 18

MATEMATYKA - korepetycje. Kwidzyn tel. 0 601 724 604. 03/01.08.10

NIERUCHOMOŚCI 01

FIRMA „G&C” (Obrót nieruchomości) udzieli bezpłatnie informacji o sprzedaży: mieszkania 1 pokojowego - 26 m², 2 pokojowego - 36 m², 2 pokojowego - 43 m² w domu dwurodzinnym z telefonem i ogrodem, domu na wsi za Prabutami. Tel. 279 40 32. 180091

TANIO sprzedam siedlisko w Klasztoru, tel. 272 22 33. K03/06/11.10.

SPRZEDAM dom wolno stojący o pow. 230 m², mieszkalno-usługowy, przy ul. Szerokiej 18, pow. dział. 452 m². Tel. 0604605435. K03/09/11.10.

PRACA 08

Zostań konsultantką AVON. Na powitanie 6 kosmetyków gratis. Tel. 279 92 36. 87/97/870102

FIRMA handlowa przyjmie do pracy na cały etat panią na stanowisko kasjerka-fakturzystka. Wymagania: doświadczenie na w/w stanowisku. Tel. 261 03 52 od 8.00-14.00 K03/07/11.10.

AGENTÓW ubezpieczeniowych poszukuje - naukę zawodową, zapewne współpracę z renomowaną firmą. Tel. (055)243 5636; tel. kom. 0 602 476 314. 180128

SPRZEDAŻ 16

SPRZEDAM wyposażenie sklepu odzieżowego. Tel. 279 19 67 po godz. 16.30 K03/01/29.09

SPRZEDAM sony playstation, model 7502c - 1-pad-karta pamięci, 5 gier - kabel RGB - przerobiona Pal-NTSC 630 13. Tel. 279 93 38, 060438 518. K03/02/11.10.

SPRZEDAM mieszkanie na ul. Miłosnej 4/1, telefon 279 97 35. K03/02/12.10.

SPRZEDAM M5 74m², 279 11 27. K03/04/12.10.

SPRZET 13

SPRZEDAM ciągnik K 700 + pług B 550, stół do rzepaku ZO/56.2757730. K03/01/30.09.

USŁUGI 17

WIDEOFILMOWANIE - najwyższa jakość, profesjonalizm. Tel. (058) 301 89 87. K03/01/11.08.

OKNA, drzwi (PCV, drewno) + żaluzje i kilkadziesiąt wzorów rolet!!!. Wyposażenie dodatkowe wewnątrz. Producent - Kwidzyn (055) 279-61-18, 0602 52 47 91. 180140

MAŁOWANIE, tapetowanie. tel. 275 18 50. K03/05/11.10.

ZAKŁAD regeneracji części do samochodów ciężarowych polskich i zachodnich. Łukka k. Ostrody tel. 0896475058. Kwidzyn GSM - 0604853150. Regenerujemy np. kolumny kierownicze, wały pedne itp. K03/12/11.10.

WYNAJEM 04

ODDAM w najem lokal o pow. 130 m² na terenie Kwidzyna, z przeznaczeniem na działalność. Tel. 279 98 32 do 15.00, 2793728,0601 686-483.180126

WYNAJMĘ pokój za opiekę nad dziećmi 6, 12 lat - pani do lat 35. Sądlinki, ul. Brzozowa 23/6. K03/06/27.09.

POKÓJ do wynajęcia. Tel. 279 27 34. K03/06/4.10.

WYNAJMĘ pół domu 80 m², 279 95 01 03/01/11.10

POSIADAM do wynajęcia biuro w centrum miasta. 0 601 663888. 03/04/5.10.

ODDAM w najem mieszkanie. Tel. 279 20 04. Kwidzyn, ul. Spółdzielcza 8m. 03/02/24.09

SAMODZIELNY lokal 40 m² wydzierzawię. 261 06 23. K03/14/11.10.

WYNAJMĘ pomieszczenia (ok. 170 m²) na różną działalność. Kwidzyn ul. 11 Listopada, 261 13 82, 0602800901. K03/11b/11.10.

ODDAM w najem mieszkanie tel. 275 74 23, 0602706437. K03/03/11.10.

DO wynajęcia lokal 60 m² na biuro, sklep, gabinet. Ul. Tęczowa 279 73 29, 0602600132. K03/07/11.10.

WYNAJMĘ pokoje w Kwidzynie, 0602800901, wieczorem 279 79 66. K03/11/11.10.

ODDAM w dzierżawę pawilon handlowy 84 m². Tel. 279 98 95. K03/01/12.10.

WYNAJMĘ garaż w Kwidzynie, wiadomość tel. 261 08 13. K03/03/12.10.

WYNAJMĘ garaż w Kwidzynie, wiadomość tel. 261 08 13. K03/03/12.10.

ADWOKAT Stefan Lewicki uprzejmie informuje, że przenosi siedzibę zawodową na ulicę Kręta 11 „b” - Kwidzyn. Kontakt telefoniczny 279 25 34. 180087

LEK. stom. Elżbieta Augustynowicz, Kwidzyn ul. 15-go Sierpnia 12/gabinet przeniesiono na ul. 15-go Sierpnia 12, obok delikatesów ul. Debowej, przyjmuje: poniedziałki, środy, czwartki od 16.00 do

ROŻNE 14

III filar emerytalny - pośrednictwo. Tel. 0 601 612 269. 180072

ROZCZEPIERANIE

ROZCZEPIERANIE

ROZCZEPIERANIE

ROZCZEPIERANIE

ROZCZEPIERANIE

ROZCZEPIERANIE

19.00. Rej. tel. 279 49 48, 0601 443 042. K03/13/11.10.

LOKALE 03

ZAMIENIĘ kawalerkę własnościową na większe. 279 65 40. K03/01/15.09.

SPRZEDAM mieszkanie 2-pokojowe w Kwidzynie, tel. 279 40 39 lub 279 56 32. K03/03/24.09

SPRZEDAM lub zamiennie mieszkanie 65 m² na mieszkanie. Tel. 279 47 31. K03/02/5.10

ZAMIENIĘ kawalerkę na M-3. Tel. 279 06 42, 0 603 565 202. K03/05/28.09.

SPRZEDAM lub zamiennie mieszkanie (M-5) w Kwidzynie. Tel. 0 603 066 703. K03/04/28.09.

MIESZKANIE w bloku 47 m², cena 1250 zł/m², stan dobry, punkt dobry, ul. 3 Maja 21 m 29 Kwidzyn. Tel. (055)279 2809. K03/08/4.10.

MIESZKANIE własnościowe 62 m² + garaż, CO gazowe, stare budownictwo, dwa pokoje, kuchnia, łazienka, weranda. Kwidzyn, tel. 279 61 46, 0601611252. K03/02/08.10

„FIRMA G&C” ma do wynajęcia mieszkanie 3 pokoje. Tel. 279 40 32. 180091a

MIESZKANIE m-3 na Zatorzu 2 zamiennie na kawalerkę. Kontakt sobota-niedziela. Tel. 279 74 76. K03/02/06.10.

Zamienię mieszkanie lokatorskie. Kawalerka w centrum (niekiś czynsz), na większe za dopłatą lub zadłużeniem. Wiadomość: 279 56 28. K03/13/11.10.

MIESZKANIE 3 pokoje 100 m² w centrum miasta z centralnym ogrzewaniem - sprzedam. Tel. 279 41 68. K03/10/11.10.

ZWIERZĘTA 15

SPRZEDAM 3-letnią klacz zinnokrwistą, z pochodzeniem. Tel. 0 602 878 433. K03/04/11.10.

ROTTWEILER - piesek 6 tyg. - 300zł. 279 41 10, 0606 275 844. K03/06/11.10.

R E K L A M A

PPUH „ZATORZE” ZAPRASZA DO DEPOZYTOWEGO PUNKTU SPRZEDAŻY

WĘGLA KOPALNI „PIAST”

ORZECH, gat. I KOSTKA, gat. I

TRANSPORT I ZAŁADUNEK BEZPŁATNY

KWIDZYN, UL. MOSTOWA 2 tel. 279-79-96

Komunikat Zarządu Miejskiego w Kwidzynie

Stosownie do art. 18 ust. 2 pkt. 12 Ustawy z dnia 7 lipca 1994 r. o zagospodarowaniu przestrzennym (tj. Dz. U. Nr 15, poz. 139 z 1999 r. z późn. zmianą; Dz. U. Nr 41, poz. 412 z 1999 r.)

podaje się do publicznej wiadomości,

że dnia 28 października 1999 r., o godz. 18.00 w sali nr 28 Urzędu Miejskiego w Kwidzynie, przy ul. Warszawskiej 19 odbędzie się sesja Rady Miejskiej, której przedmiotem będzie uchwalenie miejscowego planu zagospodarowania przestrzennego Kwidzyn „Osiedle Młynarska”.

Za Zarząd Przewodniczący Zarządu Andrzej Krzysztofiak

SPORT SPORT SPORT SPORT SPORT SPORT SPORT

piłka nożna

MECZ NA SZCZYCIE

Powoli zbliża się do końca pierwsza runda rozgrywek w miejsckiej halowej lidze piłki nożnej. W ostatniej kolejce doszło do meczu na szczycie. Solidarność IP, która wcześniej rozgrywała Firmę „Iza” zremisowała z FC Bolkkiem, liderem rozgrywek. Prowadzenie w tym meczu zmieniało się kilka razy, a sędzia pokazał dwie czerwone kartki.

Wyniki: Dombud - Philips 1:5, Rafineria SP - Tor-Pal 6:5, Firma „Iza” - Solidarność IP 1:8, Dombud - Firma „Iza” 2:15, Solidarność IP - FC Bolek 5:5, Rafineria SP - TKKF „Celuloza” 13:7, Tapet Boys - Philips 6:3.

| | | |
|--------------------|------|-------|
| 1. FC Bolek | 7 17 | 43-32 |
| 2. Solidarność IP | 6 13 | 38-24 |
| 3. Tor-Pal | 7 13 | 42-31 |
| 4. Firma „Iza” | 7 13 | 43-37 |
| 5. Tapet Boys | 7 12 | 34-25 |
| 6. Rafineria SP | 7 12 | 57-46 |
| 7. Dombud | 8 6 | 24-48 |
| 8. Philips | 7 4 | 26-38 |
| 9. TKKF „Celuloza” | 6 0 | 21-47 |

Najlepsze strzelcy: Tomasz Urbaniak (Rafineria SP) - 21 bramek, Leszek Rokicki (Rafineria SP) - 15 bramek, Marek Cybowski (Solidarność IP) i Jacek Szymański (FC Bolek) - 14 bramek, Daniel Mirosław (Tor-Pal) - 13 bramek. RaV

R E K L A M A

ATEST HURT - DETAL

**CHEMIA, KOSMETYKI,
ART. HIGIENICZNE**

**ODZIEŻ ROBOCZA
SPRZĘT BHP
GAŚNICE**

PON. - PT. 7.300 - 18.00, SOB. 8.00 - 15.00
Kwidzyn, ul. Żwirowa 4, tel. 055 645 05 05
Przed salonem samochodowym FORD

piłka nożna

Rodło i walkowery

Nie powiodła się piłkarzom kwidzińskiego Rodła wyprawa do Tolkmicka. Rodło przegrało z MGKS 0:2 (0:1) i straciło kontakt z czołówką tabeli.

Jednak to nie wyjazdowa porażka w Tolkmicku wywołuje największe kontrowersje w klubie, lecz zamieszanie związane z walkowerami. Otóż najpierw Elbląski Okręgowy Związek Piłki Nożnej zwerifikował wynik meczu kwidzińskiego drużyny z Powiśle Stary Targ. Na boisku górą było Rodło (3:0), jednak w tym meczu w naszej drużynie wystąpił Sławomir Kamrowski (zdobył nawet bramkę), który w wcześniejszym spotkaniu ukarany został czerwoną kartką. Wobec tego wynik został zwerifikowany na korzyść zespołu ze Starego Targu. Później Rodło groził kolejny walkover za niestawienie się w wyznaczonym terminie na meczu w Pieniężnie. Naszemu dla kwidzińskiemu EOPZP uznał, że gospodarze zmieniają godzinę meczu również nie dopełnili wszystkich formalności i dlatego związek wyznaczył nowy termin tego spotkania (13 października).

Z różnym szczęściem rywalizowały pozostałe drużyny naszego powiatu. Pogoń Gardęja przegrała na wyjeździe z prowadzącą w tabeli Syreną Młynary, a Pogoń Pra-

buty po dramatycznej końcówce zwyciężyła Gminę Braniewo. Wyniki: Syrena Młynary - Pogoń Gardęja 3:0 (1:0), Pogoń Prabuty - Gmina Braniewo 3:2 (1:2), Olimpia Sztum - Jurand Lasowice 0:0, Unia Susz - LZS Waplewo 0:4 (0:2), Walsza Pieniężno - Powiśle Stary Targ 3:1 (1:1), Olimpia Kisielice - Żuławy Nowy Dwór 1:4.

| | | |
|------------------------|----|-------|
| 1. Syrena Młynary | 21 | 34-15 |
| 2. Olimpia Sztum | 19 | 24-8 |
| 3. Jurand Lasowice | 17 | 17-13 |
| 4. Gmina Braniewo | 15 | 26-18 |
| 5. MGKS Tolkmicko | 15 | 17-11 |
| 6. Rodło Kwidzyn | 15 | 13-12 |
| 7. Żuławy Nowy Dwór | 13 | 17-14 |
| 8. LZS Waplewo | 12 | 23-20 |
| 9. Olimpia Kisielice | 12 | 18-27 |
| 10. Pogoń Prabuty | 11 | 12-15 |
| 11. Pogoń Gardęja | 10 | 13-24 |
| 12. Powiśle Stary Targ | 9 | 13-19 |
| 13. Walsza Pieniężno | 6 | 20-32 |
| 14. Unia Susz | 5 | 12-27 |

Rodło i Walsza mają do rozegrania zaległe spotkania. RaV

R E K L A M A

koszykówka

Powalczą o baraże?

W najbliższą niedzielę koszykarze MTS Basket Kwidzyn zainaugurują rozgrywki wojewódzkiej. Do rozgrywek przystąpiło w tym sezonie 9 drużyn, które rywalizować będą o dwa miejsca dające prawo w barażach o II ligę.

Ostatni zespół spadnie natomiast do ligi okręgowej. Trzy dni po starcie sezonu seniorskiego nasz zespół rozpocznie rywalizację wśród juniorów. W ubiegłym sezonie niewiele brakowało, aby MTS zakwalifikował się do finału makroregionu, w tym zadanie będzie jednak o wiele trudniejsze, bowiem awans do dalszych rozgrywek wywalczy tylko jedna z czterech rywalizujących drużyn, a przeciwnikami będą ubiegłoroczni mistrz - Polski Trefl Gdynia i szósta drużyna Polski - Pakmet Starogard Gdański. O rozpoczętym się sezonie koszykarskim rozmawialiśmy z trenerem MTS Basket Kwidzyn Bogdanem Zamośnym.

„Kurier Kwidziński”: Przed tym sezonem zespół wzmocniło kilku zawodników. Kim są nowi gracze?

Bogdan Zamośny: Karol Miecznikowski (rocz. 1979) przyszedł do nas z Pakmetu Starogard, Michał Chojnacki (1980) i Krzysztof Mielcz-

rek (1981) z Trefla Gdynia, a Bartosz Matejczuk (1980) z Instalu Białystok. Pozostali w drużynie pozostali Marcin Bar, Hubert Mielnik i Krystian Świech. Poważna kontuzja wyeliminowała Sebastiana Świecha, nie wiadomo czy w ogóle będzie mógł kontynuować dalszą karierę. Nie wiadomo również czy grać będzie Łukasz Król, który rozpoczął dzieńne studia na Politechnice Gdańskiej. Z gry zrezygnował również Mirek Rauchfleisch, który w styczniu idzie do wojska.

„KK”: Z kim MTS Basket będzie w tym sezonie rywalizował?

B.Z.: Teoretycznie w tym sezonie powinna być mniejsza konkurencja, ponieważ liga ma mniejszy zasięg terytorialny. W tym sezonie każdy z województwa ma swoje drużyny. Jednak to tylko teoria, bowiem dochodzą np. Czarni Słupsk. Wielu zawodników, którzy teraz występować będą w drugiej drużynie, rok temu wywalczyli awans do ekstraklasy z pierwszym zespołem. Po awansie zespół został poważnie wzmocniony i dla niektórych nie ma miejsca w pierwszym zespole. Oni grać będą w trzeciej lidze. Podobna sytuacja jest w Treflu. Piotr Kaspercz, który nie łapie się do pierwszej drużyny, bierze 5 tys. zł mie-

szennie i gra w III lidze. Poza tym reaktywowana została drużyna Spójni Gdańsk, której trenerem jest Adam Prubacki.

„KK”: O co będzie więc walczył MTS?

B.Z.: Po cichu marzymy o barażach. Jeśli nie będzie żadnych kontuzji, to jest to możliwe. Zespół jest silniejszy niż przed rokiem, ciągle jednak brakuje nam wysokiego zawodnika na pozycję nr 5. Kogoś o parametrach 205 cm wzrostu i wadze 110 kg.

„KK”: A jak będzie w rozgrywkach juniorów?

B.Z.: Tu sytuacja jest bardziej skomplikowana. PZKosz. podjął decyzję, że z województwa, gdzie rywalizuje mniej niż pięć drużyn, awans do dalszych rozgrywek wywalczy tylko jeden zespół. Są jednak regiony silniejsze i słabsze. Z naszego województwa pochodzą przecież ubiegłoroczni mistrz i szósta drużyna finałów. Decyzja związku sprawia, że któryś z tych zespołów będzie pozbawiony szansy awansu. A jakie są nasze szanse? Wszystko zależy od tego, w jakich składach występować będą faworyci. Wielu zawodników z Trefla i Pakmetu musi godzić występ wśród juniorów z grą w pierwszej bądź drugiej lidze wśród seniorów.

„KK”: Dziękuję i życzę powodzenia. RaV

LOTERIA PROMOCYJNA

Główna wygrana
wycieczka na Letnie Igrzyska Olimpijskie SYDNEY 2000
oraz wiele innych atrakcyjnych nagród.

WYGRAJ Z NAMI

Warunkiem uczestnictwa jest posiadanie Konta/Rachunku Osobistego i założenie 6 miesięcznej lokaty terminowej.
Termin przystąpienia do loterii: od 15.09.1999 r. do 30.10.1999 r.
Losowanie nagród 15.05.2000 r.

Konto Osobiste oprocentowane do 10,50%,
Lokaty 6 miesięczne - do 12,25% rocznie.

SPONSOR POLSKIEJ REPREZENTACJI OLIMPIJSKIEJ SYDNEY 2000

BIG Bank GDAŃSKI SA
Infolinia 0 801 12 5000

KREDYT BANK

TYLKO W PAŹDZIERNIKU
załóż Konto Osobiste, a otrzymasz
2 karty gratis!

Zapraszamy do nowej placówki
Kredyt Banku w Kwidzynie
ul. Chopina 26, tel. 261 17 34, 261 17 35

DZIENNIK POMORSKI

ISSN 1232 - 3713

Regionalne Pismo Ziem Północnych

Nr 41 (339) POMORSKIE • KUJAWSKO-POMORSKIE • WARMIŃSKO-MAZURSKIE 14. 10. 1999 r.

Szybciej nad Bałtykiem

Wiele wskazuje na to, że w tym roku zostanie pobity kolejny rekord obsługi pasażerów jacy skorzystali z usług lotniska w Rębiechowie. W roku 1997 było ich 195 tys., w roku 1998 212 tys., a w roku bieżącym liczba ta zbliżyć się ma do 3000 tys. Bez wątplenia będzie to również zasługa niewielkiej (flota 14 samolotów) firmy ze Szwecji - Flying Enterprise, któ-

ra uruchomiła stałe połączenie pomiędzy stolicą Pomorza a Sztokholmem.

Szwedzki przewoźnik lata z Rębiechowa pięć razy w tygodniu. Po drodze do Sztokholmu musi jeszcze wykonać międzylądowanie na wyspie Visby, bo umowa między rządem polskim i szwedzkim zakazuje bezpośrednich lotów do stolic krajów.
cd. na str. 2

Spadek mimo wzrostu

Ministerstwo Gospodarki szacuje, że w pierwszych trzech kwartałach produkt krajowy brutto wzrósł o 3,2 proc. Wzrost PKB w całym 1999 roku wyniesie 4 proc. (spadek o 0,8 punktu w stosunku do 1998 r.). Inflacja zwiększyła się do 7,3 proc. w grudniu, wobec 7,2 proc. w sierpniu. Gorzej niż rok temu kształtuje się też w tym roku deficyt obrotów bieżących. Import spadnie o 4,4 proc. ale eksport zmniejszy się aż o 8,1 proc. Deficyt handlowy wyniesie 10,8 mld USD, czyli 6,7 proc. PKB. Rok wcześniej stanowił on 4,3 proc. PKB. Zdaniem Ministerstwa Gospodarki, do wzrostu deficytu przyczynił się kryzys Rosji, którego skutki nasza gospodarka odczuć może w przyszłym roku.

Pomorski „sabat” bankowców

Pomorski „sabat” reprezentantów Banków Spółdzielczych może spowodować kilkuletnie opóźnienie Banku Gospodarki Żywnościowej - twierdzi jego prezes Michał Machlejd komentując decyzję o wypowiedzeniu posłuszeństwa krajowego BGŻ przez siedmiu prezesów regionalnych BS podjętą niedawno na specjalnej naradzie w Kołobrzegu. Konwent Prezesów Banków Regionalnych i Zrzeszających Banki Spółdzielcze przygotował oficjalny komunikat, w którym

stwierdza się: „Uznając, że projekt ustawy o funkcjonowaniu banków spółdzielczych nie spełnia wszystkich oczekiwań, proponowany sposób prywatyzacji BGŻ wskazuje na zwolnienie tego banku z funkcji i zadań na rzecz bankowości spółdzielczej - zgromadzeni uznali za celowe zwrócenie się do banków spółdzielczych z propozycją utworzenia na bazie jednego z banków, silnego kapitałowo ogólnopolskiego banku zrzeszającego”.
cd. na str. 2

Górki na sprzedaż

Na przetarg idzie kolejne przedsiębiorstwo obsługi rolnictwa, bardzo wysoko niegdyś notowany POM w Górkach Sztumskich, należący ostatnio do spółki Gran. Syndyk masy upadłościowej tej firmy specjalnie ogłosił ją na sprzedaż w całości, lub częściach. Wartość przedsiębiorstwa oszacowano na 2,3 mln zł. Do kupienia jest pięć hal produkcyjnych, magazyny oraz biurowiec. Oferty przyjmowane będą do 22 października, a ogłoszenie wyników nastąpi 5 listopada. Miejscowi rolnicy obawiają się, że w dawnym POM-ie powstać może zakład nie związany z obsługą rolnictwa, co stworzyłoby dotkliwą lukę w tym tradycyjnie uprawowo-hodowlanym regionie.

Z nieoficjalnych informacji od służb więziennych wiadomo, że tylko w aresztach i zakładach karnych województwa pomorskiego notuje się ponad 100 prób ucieczek osadzonych. Co najmniej trzy razy tyle jest podejrzanych o zamiaty zorganizowania ucieczki. Udaje się zatem zaledwie ułamek procenta wszystkich planów więźniów wyrwania się na wolność. Znacznie „lepsi” są nieletni z poprawczaków. Ich pomysłowość wydaje się nie mieć granic, czym coraz częściej zaskakują nawet najbardziej doświadczonych funkcjonariuszy.

POMYSŁY SPOD CELI

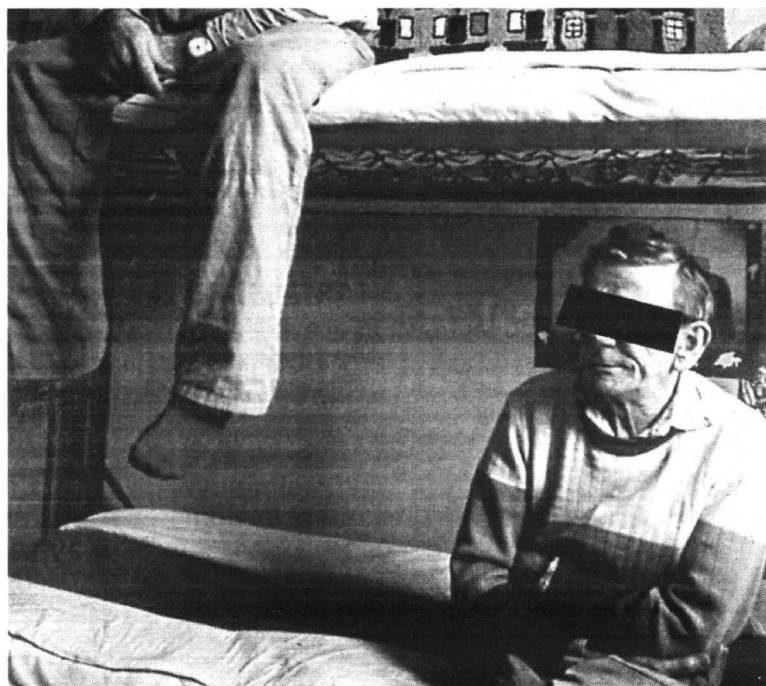

Skąd też - na szczęście - cały czas najgroźniejszą na Pomorzu ucieczką pełnoletniego skazańca jest akcja przestępców z roku 1992, zorganizowana w Wejherowie, kiedy to odbito więźnia przewożonego do szpitala. Ofiarami stali się dwaj konwojenci, ciężko ranni w wyniku strzelaniny. Ucieczka

powiodła się częściowo: po niespełna roku zbiegły więzień został schwytyany.

Zarazem jednak zanotowano kolejny wypadek niepożądanego zmniejszenia się „stanu osobowego” osadzonych, a to za sprawą pewnego gdańszczyzanina, który - w towarzystwie dwóch koleśków - postanowił przed czasem wrócić na Wybrzeże z aresztu śledcze-

go w Mysłowicach. Brzeszczotem, przemycyconym wcześniej w telewizorze, przecięli dwa pręty w kracie okiennej. Pomagające im osoby z zewnątrz wybuchami petard odwróciły uwagę strażnika. Więźniowie opuścili się po murze z wysokości pierwszego piętra, wykorzystując linę skręconą z zasłoni kącika sanitarnego.

cd. na str. 3

KASY FISKALNE
NCR
* nowe i używane
* autoryzowany serwis
* oryginalne materiały

KSEROKOPIARKI
Promocja
mita
29/89

Gdańsk, ul. Wały Jagiellońskie 24 (1 p.)
tel. 346 22 64, 301 03 95

CARCADE

LEASING BEZ DOKUMENTÓW FINANSOWYCH

GDAŃSK (058) 305 83 02

TARGI PUBLICZNE

W Centrum Targowym przy ul. Beniowskiego 5 w Gdańsku z udziałem specjalistów rynku finansowego odbyły się trzydniowe targi finansowe „Twoja Lokata”. Były też seminaria i prezentacje wystawców.

Targi finansowe „Twoja Lokata” były czwartym już targami finansowymi. Udział w nich wzięły banki, towarzystwa ubezpieczeniowe, fundusze emerytalne, powiernicze i inwestycyjne, biura maklerskie, fundusze leasingowe oraz prasa finansowa.

Wystawie towarzyszyły debaty publiczne z udziałem specjalistów rynku finansowego prowadzone przez dziennikarzy pism branżowych. Patronat nad „Dniem ubezpieczeń” sprawowała Polska Izba Ubezpieczeń. Zainteresowani dyskutowali na temat ubezpieczeń na życie, przemysłowych, transportowych itp. „Dzień giełdy” był dobrą okazją do bliższego poznania funkcjonowania Giełdy Papierów Wartościowych w Warszawie S.A. oraz oszacowania ewentualnych korzyści, które mogą z tego wynieść drobni akcjonariusze.

„Dzień bankowy” realizowany był pod opieką Związku Banków Polskich oraz Gdańskiej Akademii Bankowej. Mówiono o tym, jak wyglądać będzie przyszły rynek finansowy w Polsce na tle procesów integracyjnych w Europie, jaką trzeba będzie przyjąć strategię inwestycyjną - czyli jaki wybrać swój portfel, jak sfinansować kupno i remont mieszkania i czy bankowiem to rzeczywiście praca dla najlepszych oraz o internecie na rynku kapitałowym.

Zebrała:
U.N.

Hipermarket

W połowie przyszłego roku, w Kazimierzowie przy trasie nr 7 powstanie hipermarket. Jego powierzchnia wynosić będzie około 1 ha. Władze gminy przeprowadziły rozmowy z firmą developerką, która ma przygotować teren

i wybudować hipermarket, a następnie gotową halę sprzeda handlową. Oprócz hali wybudowany zostanie parking na 2,5 tys. pojazdów oraz mała oczyszczalnia ścieków. Budowa potrwa około 3 miesięcy.

Znieważenie zwłok

Podczas prowadzenia prac budowlanych w Bytomie natrafiono na ludzkie szczątki. Cmentarzysko pochodzi z okresu II wojny światowej. Wiadomo również, że były tam szczątki ludzkie pochodzące z XIV wieku. Firma budowlana wywozła już około 40 ciężarówek z ziemią i

ludzkimi szczątkami na pobliskie wysypisko. O znalezisku nie powiadomiono ani archeologów, ani policji, ani władz miejskich. Zgodnie z polskim prawodawstwem taki czyn można zakwalifikować jako znieważenie zwłok. Grozi za to kara więzienia do 2 lat.

„Bocian”

Zespół Parków Krajobrazowych Pojezierza Iławskiego i Wzgórz Dylewskich w Jerzwał-

dzie zorganizował konkurs plastyczny pt. „Bocian Biały - symbol Warmii i Mazur”. Nadesłano ponad 240 prac. Najlepsze prace wyróżniono. Wręczenie nagród odbędzie się w grudniu br.

Szybciej nad Bałtykiem

cd. ze str. 1

Lot do Gdańska jest pierwszym międzynarodowym połączeniem obsługiwany przez Flying Enterprise. Szwed zaczął się starać o zgodę na uruchomienie linii Gdańsk-Sztokholm po analizie natężenia ruchu lotniczego między Polską z Skandynawią, z której wynika, że na trasach do Skandynawii lata coraz więcej pasażerów, głównie liniami SAS. Ten kierunek interesuje również polski EuroLOT, który w przyszłym roku chce otworzyć połączenie między Warszawą a Geteborgiem.

Kolejny, krokiem Flying Enterprise na polskim rynku może być bezpośrednie lotnicze połączenie Gdańska i Helsinek. Z północnej Polski do stolicy Finlandii można obecnie dolecieć tylko przez Warszawę, Kopenhagę lub Sztokholm, co trwa około ośmiu godzin, a może trwać wkrótce czterokrotnie krócej.

Pomorski

„sabat” bankowców

cd. ze str. 1

Fakt, że podlegli BGŻ prezesi banków regionalnych zdecydowali się otwarcie wystąpić przeciwko bankowi krajowemu, zrzeszającemu, nie ma w historii polskiej bankowości precedensu. W środowisku bankowców mało kto wierzy, żeby bunt został przełknięty gładko. BGŻ to bank „polityczny” i zapewne polityczne będzie rozwiązanie konfliktu. Niemniej uważa się również, że ten „bunt” powinien wyjść na dobre samemu BGŻ, który od dłuższego czasu nie ma najlepszych notowań.

Lo-Jack

W Elblągu działa system wyszukiwania skradzionych samochodów Lo-Jack. Ośmiem wozów policyjnych wyposażonych jest w satelitarny system namierzania pojazdów. Montaż systemu w samochodzie to koszt około 3,5 tys. złotych. O miejscu zamontowania modułu nie wie nawet właściciel pojazdu.

Parkomaty

W Elblągu pojawiły się pierwsze parkomaty. Na ośmiu parkingach zarządzanych przez spółkę Cool Ar z Grudziądza ustawiono specjalne urządzenia do wrzutu monet. Pięćdziesięciomonety postój kosztuje 1,0 zł.

Wybuch

W Odlewni Żeliwa i Metali Nieżelaznych Spomel w Łęborku doszło do wybuchu. Czterech pracowników trafiło do szpitala z ciężkimi poparzeniami. Podczas awaryjnego spuszczenia surowki z pieca płynne żeliwo zetknęło się z wodą. To było przyczyną eksplozji.

Nowe oddziały

Pomorska Izba Przemysłowa - Handlowa utworzyła nowe oddziały terenowe. Powstał oddział w Bytomie, na czele którego stanął Henryk Tens oraz Oddział w Chojnicach, którym kieruje Andrzej Gąsiorowski. Jednym z ważniejszych celów jakie obecnie Izba stawia przed sobą, jest dostosowanie swoich struktur do nowej administracji. W każdym powiecie województwa pomorskiego mają być utworzone oddziały terenowe.

Wystawa fotografii

Nadbałtyckie Centrum Kultury w Gdańsku oraz Gildia Artystów w Esslingen (RFN) zapraszają na wystawę fotografii, zatytułowaną „Polacy, Niemcy, Kaszubi - życie codzienne, obyczaje, kultura ludowa w majątku Wilcze Biota ok. 1900 r.”. Wystawę można oglądać w Galerii

Harce w Pucku

W harcerskim Ośrodku Morskim w Pucku odbyła się XXXII Spartakiada harcerskich Drużyn Wodnych i Żeglarskich. Imprezę zorganizował Sztormant Hufca Wrzeszcz-Oliwa. W imprezie uczestniczyły reprezentacje drużyn Gdańskiej Chorągwi ZHP. Drużyny rywalizowały ze sobą w trzech grupach wiekowych: harcerskim, starszoharcerskim, instruktorskim. Odbyły się regaty żeglarskie w klasie „Puck” i „Optymist”, regaty wiosłarskie oraz wielobój ratowniczy. Podczas turnieju jungów sprawdzono znajomości historii żeglarstwa. Turniej nawigatorów

był popisem dla harcerzy, którzy potrafili odczytać i wykreślić na mapie pozycję, kurs i podać namiary. Najważniejszą jednak konkurencją był bieg harcerski. Należało popisać się wiadomościami z terenoznawstwa i historii harcerstwa. Przede wszystkim należało mieć odpowiednią kondycję.

Pierwsze miejsce w kategorii harcerskiej zdobyła 733 Harcerska Drużyna Wodna z Gdańska. W kategorii starszoharcerskiej zwyciężyła 16 Rumska Wodna Drużyna Harcerska. Nagrodą dla zwycięzców jest rejs na „Iskrze”.

Pełnomocnik

Wojewoda pomorski Tomasz Sowiński i wojewoda warmińsko-mazurski Zbigniew Babalski podpisali porozumienie w sprawie ustanowienia funkcji pełnomocnika ds. Żuław. Na stanowisko to powołano Jacka Bocheńskiego. Po po-

dziale administracyjnym Żuław zostały przedzielone granicą dwóch województw. Głównym zadaniem pełnomocnika jest prowadzenie kompleksowych działań inwestycyjnych i modernizacyjnych systemu przeciwpowodziowego.

Tczewianie w Kursku

Z oficjalną wizytą w Kursku przebywała delegacja miasta Tczewa. Oprócz tczewian do Kurska zaproszeni zostali delegaci z Witten (partnerskiego miasta Kurska i Tczewa). Złożono wieńce pod pomnikiem bitwy na

Łuku Kurskim. Polskim akcentem wizyty było odwiedzenie jedyne w całym okręgu kurskim kościoła katolickiego. Prowadzi go ksiądz Krzysztof Kempa, który przybył z diecezji koszalińskiej.

Elblążanie zdecydowali

Elblążanie mają podjąć decyzję, czy chcą przyłączenia miasta do województwa pomorskiego. Koszt konsultacji nie powinien przekroczyć 5 tys. złotych. Po raz pierwszy w powojennej historii Elbląga mieszkańcy mogą zdecydować, do którego województwa będzie należeć ich miasto.

Austriacy w Elblągu

W Elblągu gościła delegacja austriackich burmistrzów, polityków, przedsiębiorców i dziennikarzy. Grupa czterdziestu osób od trzech lat odwiedza kraje ubiegające się o członkostwo w Unii Europejskiej. Podczas rozmów poruszano tematy współpracy gospodarczej, wymiany doświadczeń oraz wspólnych inwestycji.

Prywatna LOK

Od 1 listopada br. wszyscy pracownicy Ligi Obrony Kraju pozostaną bez pracy. Tego dnia ma dojść do prywatyzacji LOK i wyłonienia nowego właściciela. Zmiany spowodowane są szukaniem nowych źródeł finansowania. Do tej pory LOK jest związany z wojskiem. Po sprywatyzowaniu to się zmieni.

700 mln do podziału

W budżecie państwa znalazło się ponad 700 milionów złotych, które zostały zaoszczędzone na obsłudze krajowego i zagranicznego długu publicznego. Pieniądże te zostaną przeznaczone jedynie na dofinansowanie potrzebnych inwestycji Agencji Rynku Rolnego i Funduszu Ubezpieczeń Społecznych.

Hagen. Wystawa została przygotowana przez Instytut Herdera w Marburgu i Muzeum Braci Grimm w Kassel. Latem tego roku fotografie były eksponowane w Muzeum - Kaszubskim Parku Etnograficznym we Wdzydżach Kiszezewskich.

Organizatorzy zapraszają na finał wystawy 22 października 1999 roku o godz. 10.00 oraz na dyskusję panelową, poświęconą stosunkom polsko-niemieckim u progu III tysiąclecia. U.N.

cd. ze str. 1

Przebiegli podwórce i po drabince przerzuconej z zewnątrz sforsowali mur. Uciekli czekającym na nich mercedesem. Wszyscy zostali schwytani - jeden podczas ucieczki, drugi po czterech miesiącach, trzeci po siedmiu.

Wybrzeżowemu światkowi przestępczemu przypisuje się także koncepcję najgroźniejszej i najbardziej widowiskowej w powojennej Polsce udanej niedawno ucieczki więźniów z zakładu karnego dla recydywistów w Dębicy.

Pięciu więźniów, którzy zajmowali parterową celę, wydrążyło 70 centymetrów pod ziemią tunel o długości kilunastu metrów i średnicy 50 centymetrów. Wszyscy skazani pracowali jako sporządzące w więzieniu, dzięki czemu udało im się zdobyć i przemieścić do celi metalowe łopatkę, którymi zrobili podkop. Wykopaną ziemię i gruz ładowali do kartonowych pudeł i worków uszytych z prześcieradeł, a następnie upychali pod łózkami.

Na ogół jednak do „standardowych” należą lata, kiedy to - jak choćby w roku 1995 - udaje się tylko jedna ucieczka z zakładu zamkniętego. A konkretnie, po wydrążeniu dziury w ścianie, dwóch tymczasowo

POMYŚŁY SPOD CELI

aresztowanych wydostało się z aresztu śledczego na korytarz przylegającego do gmachu sądu. Po kilku dniach zostali schwytani.

W tym samym okresie nieudanych prób ucieczki było czternaście. W jednym z zakładów karnych odkryto przygotowania dwóch niebezpiecznych więźniów.

Okazało się, że krata została przecięta przez skazanych, remontujących celę. Nie odkryto tego faktu przy rutynowym opukiwaniu pułków. Dodać trzeba, że cały czas mowa o próbach oficjalnie zarejestrowanych. Nieoficjalnych - jak się to mówi -

„duszonych w zarodku”, było znacznie więcej, co stwierdziłbyśmy na wstępie.

Ucieczka z zakładu zamkniętego, gdzie jest podwójna linia ogrodzenia: siatka i mur, poza tym drut kolczasty i wieżyczki ze strażnikami, którzy mają obo-

wiązek po ostrzeżeniu strzelać do uciekinierów, nie jest prosta. Znacznie łatwiej jest uciec z jednostek o złagodzonych środkach nadzoru. W ubiegłym roku zanotowano 11 ucieczek z zakładów otwartych i 16 z półotwartych.

W części tych zakładów nie ma podwójnej linii ogrodzenia,



miejsc zatrudnienia zewnętrznego uciekło 166 więźniów.

Przepustki są nagrodą, formą zaufania okazywanego skazanym. Mają oni okazję odwiedzić rodziny, załatwić osobiste sprawy. W ubiegłym roku udzielono ponad 115 tysięcy zezwoleń opuszczenia zakładu. Tylko 2 444 więźniów, czyli 2,1 procent, nie wróciło z przepustki na czas.

Statystykę tę wyraźnie obciążają udzielane przez sądy penitencjarne przepustki losowe. Nie wraca z nich 8,2 procent skazanych, czyli 20 proc. mniej niż przed trzema laty, kiedy to opóźnienie powrotu z przepustki nie było uznawane za przestępstwo.

Z danych centralnego zarządu Służby Więziennej wynika, że pod koniec ubiegłego roku na wolności przebywało 8 tymczasowo aresztowanych i skazanych, którzy wcześniej uciekli z jednostek penitencjarnych oraz 83 zbiegłych z miejsca zatrudnienia. 15 zbiegów zgłosiło się dobrowolnie do więzień. Sporadycznie zdarzają się przypadki, gdy więzień przez rok lub dwa cieszy się wolnością. Zazwyczaj zbiegdy ujęci zostają w trakcie ucieczki lub bezpośrednio po niej.

80-90 procent zbiegów chwypanych zostaje w pierwszych dniach po ucieczce. Jest regułą, że wcześniej czy później trafiają do miejsc, o których policja i Służba Więzienna wiedzą: do rodziny, narzeczonych, kolegów. Im dłużej zbieg przebywa na wolności, tym trudniej go schwycić. Uciekinierzy z długim stażem trafiają ponownie za kratki najczęściej przy okazji popełnienia nowego przestępstwa.

Motywy ucieczek są różne. Tymczasowo aresztowani uciekają, by nie stanąć przed sądem. Skazani uciekają, gdy nie mogą liczyć na przepustkę, gdy chcą załatwić jakieś sprawy, na przykład rodzinne. Część ucieczek z tak zwanego zatrudnienia zewnętrznego dokonywanych jest pod wpływem alkoholu.

Choć warunki w więzieniach cały czas nie są najlepsze, niemal nie słyszy się, by jako powód ucieczki podawany był zły stan więzienia, przeludnienie czy brak pracy. Zdarzało się jednak, że ucieczkę motywowano chęcią zarobienia pieniędzy dla rodziny.

W przypadku pomorskich osadzonych polega to na prawdziwie - jak twierdzą wychowawcy i psycholodzy - w ponad 85 proc. To, w zasadzie, dobrze świadczy o skazanych... ML-AK

wieżyczek, a więźniowie mają więcej przywilejów. Mogą poruszać się po terenie swobodniej niż w jednostkach typu zamkniętego. Kierowani są tam skazani za przestępstwa mniejszej wagi, co do których można mieć przeświadczenie, że poddadzą się wymaganej w takich jednostkach samodyscyplinie.

Nie zawsze do zakładów o uproszczonym systemie ochrony kierowane są właściwe osoby - mówi rzecznik prasowy centralnego Zarządu Służby Więziennej. W naturze człowieka, także skazanego jest skłonność do przedstawienia siebie w możliwie korzystnym świetle. Pomijając względy formalne - charakter przestępstwa, silne uzależnienia, dysfunkcje psychiczne - na tym tle może dochodzić do błędów selekcyjnych.

Rzecznik przyznaje, że uciec z zakładów o uproszczonym systemie ochrony nie jest szczególnie trudno. Twierdzi jednak, że ucieczki są zjawiskiem marginalnym.

Dość łatwo można się oddać, gdy jest się zatrudnionym na zewnątrz więzienia. Skazani pracują tam zwykle bez dozoru. Dlatego pracę tę otrzymują najczęściej więźniowie przetrzymywani w zakładach otwartych i półotwartych, czyli najmniej zagrażających porządkowi prawnemu. W 1998 roku z

1 urodziny

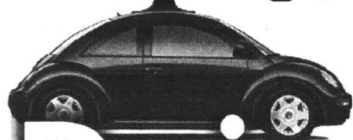

VW Transporter ESCAPEDE

oficjalna
prezentacja

Dni otwarte

Zapraszamy 16 i 17 października
w godzinach od 10.00 do 18.00



Kulikowski

Autoryzowany Dealer Volkswagen

Gdynia, ul. Morska 314
tel. 663-99-98

Atrakcyjne prezenty!

 **Serwis Haller**

Gdańsk - Osowa



www.opelhaler.com.pl

Do natychmiastowego odbioru

Astra II Vectra

Astra Classic

Corsa

tel. 5 525 525

ok
★★★★★
SPRAWDZONE
AUTO

OPEL

Z badań tych należy wnosić (co jest swego rodzaju naukową sensacją), że odmiennosć psychiczna płci jest pozorna i wynika jedynie z typu wychowania i kultury, a nie z przyczyn biologicznych. Tymczasem, obie płci różnią się istotnie i mają nawet odmienny program rozwoju.

Jednocześnie z całą stanow-

Znane są wyniki badań potwierdzające niezbić, że pierwsza była ... kobieta. Rzecz w tym, iż embrion - przez pierwszych sześć tygodni od poczęcia jest zawsze płci żeńskiej. Dopiero potem „włączają” się chromosomy różnicujące rozwój organów płciowych. Ostatnio m.in. gdańscy genetycy z AMG badają kolejną prawidłowość: wyraźny podział funkcji pomiędzy dwiema półkulami mózgu mężczyzny, w przeciwieństwie do - rzecz by można - bardziej posuniętego w rozwoju, bo uniwersalnego mózgu kobiety.

zróżnicowana psychicznie i psychoseksualnie, bogaciej wyposażona w potencjalne możliwości rozwojowe. Czyżby zatem płęć żeńska była „lepsza” od męskiej? Z punktu widzenia biologii i ewolucji zapewne tak, ale na szczęście (dla mężczyzn) z perspektywy miłości i więzi partnerskiej obie płci są sobie tak samo potrzebne i równorzędne co do wartości.

PIERWSZA BYŁA ... KOBIETA



ością należy stwierdzić: nie ma lepszej czy gorszej płci, każda jest inna. Istniejące różnice zarówno jakościowe, jak i ilościowe wiążą się z odmiennym programem rozwoju i wzajemnym uzupełnianiem się obu płci.

Ale skąd pierwotnie powstały te różnice między płciami? Otóż istnieją one w świecie przyrody i mają uzasadnienie w odmiennej roli rodzicielskiej. Przebieg ewolucji człowieka i dzieje świata również wskazują na podział wykonywanych zadań i ról. Nasuwa się jednak pytanie, czy zauważalne obecnie zanikanie różnic między płciami zarówno pod względem obyczajowym, jak i w sferze społecznej, zawodowej i partnerskiej nie odbijają się na biologii płci? Czy w następnych

pokoleniach struktury centralnego układu nerwowego płci nie zaczną się upodabniać do siebie i pozostanie jedynie zróżnicowanie fizyczne? Jest to wysoce prawdopodobne, ale nie wiemy, w jakim stopniu i jakie wywołoby to następstwa.

Wyniki badań psychologicznych dostarczyły już wiele danych dotyczących specyfiki obu płci. Przedstawiamy je w powyższej tabeli nieumiejętności stworzenia więzi partnerskiej.

Fenomen kobiecości poza wymienionymi w tabeli cechami polega także na atrakcyjnym wyglądzie, seksowności, specyfice

macierzyństwa, zdolności zafascynowania swoją innością oraz ekspresji w jej wyrażeniu, uzewnętrznianiu.

Jeżeli ograniczy się do analizy wyników badań, to okazuje się, że kobiecość w porównaniu z męskością jest bardziej

| Różnice między płciami | kobiety: | mężczyźni: |
|--|----------|------------|
| Integracja analityczna | +++ | ++ |
| Integracja syntetyczna | ++ | +++ |
| Integracja werbalna | +++ | ++ |
| Myslenie intuicyjne | +++ | + |
| Zakres inteligencji przeciętnej | +++ | ++ |
| Zakres integracji ponadprzeciętnej | ++ | +++ |
| Poczucie rzeczywistości, konkretność | +++ | ++ |
| Szybkość przetwarzania informacji | +++ | ++ |
| Precyzja koordynacji myślenia | +++ | ++ |
| Wyobraźnia przestrzenno-czasowa | + | +++ |
| Uzdolnienia matematyczne | + | +++ |
| Uzdolnienia mechaniczne | + | +++ |
| Uzdolnienia estetyczne | +++ | + |
| Pamięć teoretyczna | + | +++ |
| Pamięć uczuciowa | +++ | + |
| Pamięć mechaniczna | +++ | + |
| Sprawność mechaniczna | +++ | ++ |
| Zdolność do empatii | +++ | ++ |
| Zdolność odczytywania emocji u innych | +++ | ++ |
| Zdolność ulegania nastrojom | +++ | + |
| Trafnosć oceniania innych | ++ | + |
| Wrażliwość etyczna | +++ | ++ |
| Podstawy konformistyczne | +++ | ++ |
| Zorientowanie społeczne | +++ | ++ |
| Podatność na stesy psychiczne | +++ | ++ |
| Zainteresowanie rzeczami, ideami | + | +++ |
| Zainteresowanie ludźmi | +++ | ++ |
| Widzenie w świetle dziennym | ++ | +++ |
| Widzenie w nocy | +++ | ++ |
| Zdolność znoszenia wysokich temperatur | + | +++ |
| Zdolność znoszenia niskich temperatur | +++ | + |
| Wrażliwość smakowa | +++ | ++ |
| Wyczulenie, wrażliwość słuchu | +++ | ++ |
| Umiejętność znoszenia hałasu | + | +++ |
| Siła popędu seksualnego w ciągu życia | ++ | +++ |
| Aktywność seksualna w życiu | ++ | +++ |
| Potrzeba czułości, pieśczoć | +++ | ++ |

+++ wysoki poziom ++ przeciętny poziom + niski poziom

Ulgę podatkowe '99

ZAKUP PRZYRZĄDÓW I POMOCY NAUKOWYCH

Prawdopodobnie rok bieżący jest ostatnim, w którym możemy skorzystać z ulgi na zakup pomocy i przyrządów naukowych oraz literatury fachowej, bowiem ulga ta jest na rządowej „liście likwidacyjnej” ulg, rozpatrywanej aktualnie przez parlament. Warto więc skorzystać z ostatniej szansy.

Zacznijmy od przypomnienia, iż ulga ta należy do nielicznego grona tych odliczeń, do których nie wszyscy podatnicy mają prawo. Popularnie ulga ta jest określana mianem „pracowniczej”, jako że możliwość korzystania z niej wiąże się z koniecznością bycia pracownikiem. Nie oznacza to jednak, że z ulgi tej nie można skorzystać żadna osoba prowadząca działalność gospodarczą.

cd. na str. 6



Zapraszamy do naszych sklepów

Oferujemy duży wybór telefonów komórkowych, akcesoria i doskonale usługi sieci Plus GSM

| | | | |
|---|---|---|--|
| <ul style="list-style-type: none"> • Gdańsk-Wrzeszcz Manhattan, paw.11 tel./fax 345 50 15 tel. GSM 0 601 20 88 64 • Elbląg ul. 12 lutego 16-20 tel. (0-55) 232 62 63 tel. (0-55) 232 60 00 • Nowy Dwór Gd. Tele Electronic ul. Morska 1 tel. (0-55) 247 35 25 | <ul style="list-style-type: none"> • Gdynia Hala Targowa, paw.348 tel./fax 661 21 13 tel. GSM 0 601 20 88 62 • Elbląg ul. Stary Rynek 49 tel. (0-55) 232 70 00 tel. (0-55) 232 75 00 • Pasłęk ELZET ul. Kościuski 3 tel. (0-55) 248 27 59 • Wejherowo ul. Rzeźnicza 2F paw.17 tel. 672 63 49 tel. GSM 0 601 630 455 • Starogard Gdański ul. Rynek 38 tel./fax 561 30 88 tel. GSM 0 601 20 88 63 | <ul style="list-style-type: none"> • Gdynia DHU "Batory", ul. 10 Lutego 11 tel. 661 81 21 tel. 699 02 99 • Braniewo CZBIS ul. Świętojańska 10 tel. (0-55) 243 30 92 • Orneta AMID ul. Kościuski 33/35 tel. (0-55) 242 27 71 • Władysławowo ul. Towarowa 17A, tel. 674 22 69 • Kartuzy ul. Dworcowa 5 tel. 681 42 66 tel. GSM 0 601 65 14 58 | <ul style="list-style-type: none"> • Gdynia, Gniewska 21 Dom Towarowy "Chylonia" tel./fax 623 16 41 tel. 664 06 58 tel. GSM 0 601 20 88 66 • Sztum TMX ul. Mickiewicza 1 tel. (0-55) 277 25 27 • Morąg ANDAREX ul. Mickiewicza 15, tel. (0-985) 48 45 • Tczew ul. Mickiewicza 10 tel. 531 24 36, 777 55 64 tel. GSM 0 601 65 14 66 |
|---|---|---|--|



Plus GSM

Trzymaj rękę na Plusie

Krytycznie o powiatach

Od 1 stycznia 1999 r. - jak wiadomo - weszła w życie reforma administracyjna kraju. W jej wyniku przywrócono powiaty. Warszawski ośrodek badawczy Infor Opinia (jedna ze spółek Wydawnictwa Infor) postanowiła przyjrzeć się bliżej przebiegowi reformy zwracając się do samych zainteresowanych - starostów. Na ankietę odpowiedziały 124 powiaty.

Z odpowiedzi wynika, że powiaty nie są przygotowane do reformy, zwracano zwłaszcza uwagę na braki finansowe, kadrowe i lokalowe. Prawie wszystkie powiaty (96 proc.) uznały, że ich tegoroczny budżet jest nie wystarczający. Oznaczało to, że środki zaplanowane przez Ministra Finansów prezentują się wyjątkowo skromnie wpływając na poważne opóźnienia w rozpoczęciu normalnej i regularnej działalności przez starostwa. Braki finansowe i ograniczony budżet spowodowały, że bardzo duży odsetek (ponad 40 proc.) powiatów wystąpiło do rządu o dodatkowe fundusze, co trzeci powiat deklaruje chęć wydzierżawienia posiadanych nieruchomości (31 proc.), a aż 30 proc. poważnie myśli o zaciągnięciu kredytu.

Brak środków finansowych spowoduje znaczne opóźnienie

lub kompletne zaniechanie realizacji wielu zadań własnych. Do tego dochodzi kwestia nierozwiązanych starych problemów, które przypadły „w spadku” nowym powiatom. Dotyczy to przede wszystkim nie uregulowanych stosunków własnościowych (33 proc. powiatów), rozpoczętych inwestycji (62,1 proc.) oraz obciążeń wynikających z zaciągniętych wcześniej kredytów (26 proc. powiatów). W sumie może to doprowadzić do wieloletnich opóźnień w wykonywaniu zadań, a także blokowania inicjatyw społecznych. Można się domyślać, jak odbije się to na sytuacji szkolnictwa, opieki społecznej czy kultury i sztuki w gminach.

Starostowie narzekają również na problemy lokalowe. 60 proc. z nich podaje, że siedziba starostwa mieści się w kilku lokalach rozrzuconych po całym mieście.

Dochodzą problemy kadrowe. Radni powiatowi nie zostali w ogóle przeszkoleni w zakresie nowych uregulowań ustawowych. Powstaje pytanie czy nie wpłynie to na poziom wypełnianych przez nich obowiązków i podejmowanie decyzji.

Raport Infor Opinia wydaje się potwierdzać pogląd, że reforma administracyjna została przeprowadzona w zbyt dużym pośpiechu i bez przygotowania.



Starostowie powszechnie narzekają na problemy lokalowe, a ci którzy ich nie mają twierdzą, iż do powiatowych biur nie ma kogo wprowadzić. Po prostu brakuje też wykwalifikowanej kadry, która byłaby w stanie przystąpić do realizacji statutowych zadań tego szczebla administracji.

Serwis ubezpieczeniowy

1. Wynagrodzenia

- najniższe wynagrodzenie za pracę pracowników z uwzględnieniem składek wynosi od 1 stycznia 1999 r. 650 zł
- przeciętne wynagrodzenie miesięczne w I kwartale 1999 r. wyniosło 1598,52 zł
- przeciętne wynagrodzenie miesięczne w sektorze przedsiębiorstw w II kwartale 1999 r. wyniosło 1798,33 zł.

2. Stawki procentowe składek

- ubezpieczenie emerytalne 19,52% podstawy wymiaru
- ubezpieczenie rentowe 13,00% podstawy wymiaru
- ubezpieczenie chorobowe 2,45% podstawy wymiaru
- ubezpieczenie wypadkowe 1,62% podstawy wymiaru
- Fundusz Pracy 2,45% podstawy wymiaru
- Fundusz Gwarantowanych Świadczeń Pracowniczych 0,08% podstawy wymiaru (składka odwieszona począwszy od 1 lipca 1999r.).

3. Ubezpieczenie społeczne osób fizycznych prowadzących pozarolniczą działalność gospodarczą

cd. na str. 6



Ulica Wiejska w Helu. Kiedyś jedyny trakt wzdłuż którego ustawiły się rybackie chaty. Dziś to deptak podobny temu jaki ma Sopot (ul. Bohaterów Monte Cassino). Tylko między starą zabudową rybacką weszły, po wojnie „pudelka”.

CO NA HAK(U)?

Rozmowa z Sylwestrem Ostrowickim, działaczem społecznym z Helu.

- Skąd pana przywiał do Helu?

- Z Poznania. Tam siedziałem 20 lat, skończyłem studia, miałem ciekawą pracę zawodową. Byłem dziennikarzem Polskiego Radia i Telewizji Polskiej. A na Półwysep przywiały mnie sprawy osobiste. Moja żona, Kaszubka, chciała wrócić w rodzinne strony. Nie trzeba mnie było specjalnie agitować. Morze pasjonowało mnie niemal od urodzenia. Byłem wiernym czytelnikiem miesięcznika „Morze”. Więc przyjechalśmy na Wybrzeże.

- Ale nie do Kuźnicy, gdzie się żona urodziła?

- Bo rodzice mieszkali już w Helu. Tu wybudowali, jeszcze przed wojną, dom. Cały ten zespół mieszkalny, powstał w latach 20., dzięki korzystnym kredytom jakie dało ówczesne państwo polskie. Hel był wówczas zamieszkały głównie przez Niemców. Nowopowstała kolonia rybacka - wyłącznie przez Kaszubów.

- Hel podobno jednych odstrasza, innych zaś przeobraża w gorących, lokalnych patriotów?

- Teraz już nie odstrasza. Kiedyś, jak był w Helu zielony garnizon, oficerowie i podoficerowie zawodowi, kierowani tu byli za karę. Takie miejsce zsyłki, skąd wszędzie daleko. Jak



im dzieci dorosły, to już ostro kombinowali, jakby stąd uciec do miejscowości gdzie są szkoły średnie.

- Pan się ostał...

- Tak. I muszę z dumą powiedzieć, że (w 1981 roku) wybudowałem pierwszy po wojnie domek jednorodzinny w Helu. Inni owszem też budowali, ale lokowali się poza Półwysepem, w Trójmieście, Pucku a bodaj we Władysławowie.

- Co wpłynęło na taką wia-

śnie decyzję?

- Mój charakter. Mam taką naturę, że lubię trudności. Tu zaś były rozmaite...

- Życiorys ma pan rzeczywiście ciekawie nauczył, działacz „Solidarności”...

- Ja działałem, nie w związku zawodowym, tylko w Komitecie Obywatelskim „Solidarność”.

Założyłem KOS w 1990 roku i byłem przewodniczącym tego koła złożonego z około 80 członków.

cd. na str. 6

WYŻSZA SZKOŁA DZIENNIKARSKA IM. MELCHIORA WAŃKOWICZA W WARSZAWIE

INSTYTUT DZIENNIKARSTWA w Gdyni

w roku akademickim 1999/2000 prowadzi nabór na studia wieczorowe i zaoczne w następujących specjalnościach:

1. Dziennikarstwo
2. Nauki Polityczne
3. Administracja Samorządowa i Gospodarcza
4. Stosunki Międzynarodowe i Obsługa Ruchu Granicznego

www.na.studia.podyplomowe

1. Informatyka (dla nauczycieli)
2. Zarządzanie oświatą
3. Zarządzanie służbą zdrowia

Informacje i zapisy: Gdynia, ul. Żeromskiego 31, tel. 661 88 71, 0603 856 434, tel./fax 661 89 55

cd. ze str. 5

• najniższa podstawa wymiaru od 1 czerwca 1999 r. 959,11 zł

• najniższe składki:

- a) emerytalna 187,22 zł
- b) rentowa 124,68 zł
- c) chorobowa 23,50 zł
- d) wypadkowa 15,54 zł

4. Ubezpieczenia zdrowotne

• stawka procentowa składki zdrowotnej 7,5% podstawy wymiaru

• najniższa składka dla osób fizycznych prowadzących pozarolniczą działalność gospodarczą 71,93 zł.

5. Wysokość zasiłków:

• zasiłek rodzinny od 1 czerwca 1999 r. do 31 maja 2000 r.

- a) na małżonka oraz pierwsze i drugie dziecko 35,50 zł
- b) na trzecie dziecko 43,70 miesięcznie,
- c) na każde kolejne dziecko 54,60 zł

• zasiłek wychowawczy od 1 czerwca 1999 r. do 31 maja 2000 r.:

Prawem do zasiłku objęto praktycznie wszystkie grupy wiekowe, z dziećmi oraz osobami w podeszłym wieku na czele. Poza rodzinnym mamy więc zasiłki na: małżonka, pierwsze, drugie, trzecie i każde kolejne dziecko, zasiłki wychowawcze, pielęgnacyjne, porodowy i pogrzebowy.

Serwis ubezpieczeniowy

a) dla osoby w związku małżeńskim 264,90 zł miesięcznie
b) dla osoby samotnie wychowującej dzieci 421,30 zł miesięcznie

• zasiłek pogrzebowy od



1 czerwca 1999 r. 3197,04 zł
• zasiłek pielęgnacyjny od 1 czerwca 1999 r. 115,67 zł
• zasiłek porodowy od 1 czerwca 1999 r. 239,78 zł.

• Rozdzielenie składki na ubezpieczenie zdrowotne

Nowelizacja ustawy o powszechnym ubezpieczeniu zdrowotnym, przedłużająca do końca roku termin wyznaczenia ZUS i KRUS na stworzenie bazy danych pozwalającej na rozdzielenie składki na ubezpieczenie zdrowotne do odpowiednich kas chorych, została podpisana przez prezydenta.

• Badanie PZU

Trwa, prowadzenie przez inwestorów zainteresowanych zakupem 30% akcji PZU S.A., szczegółowe badanie kondycji finansowej największego polskiego ubezpieczyciela. Przymiemy, że pretendentami są: AXA, Swiss Re i Winterthur oraz BIG z Euroco i Bank of America.

• Składkę zapłacą pracodawcy

Sejmowa Komisja Nadzyczajna do spraw ubezpieczeń społecznych zdecydowała, że składkę trzeciofilarową będzie płacił pracodawca. Rząd uważa, że może to zagrozić budżetowi państwa, bowiem jeśli by wszyscy pracownicy strefy budżetowej przystąpili do PPE, to trzeba byłoby dopłacić do nich ok. 500 zł rocznie. Jednak ostatecznie decyzja należy do Sejmu. (INFOR)

Ulgi podatkowe '99**ZAKUP PRZYRZĄDÓW I POMOCY NAUKOWYCH****cd. ze str. 4**

Możliwe jest to w dwóch przypadkach.

1. Osoba prowadząca działalność gospodarczą łączy ją ze stosunkiem pracy.

2. Osoba prowadząca aktualnie działalność gospodarczą w trakcie roku podatkowego miała też przychody ze stosunku pracy.

W pierwszym przypadku nie ma znaczenia data, w której dokonano zakupu. W drugim data jest istotna. Nie jest bowiem konieczne do skorzystania z tej ulgi, aby stosunek pracy trwał przez cały rok podatkowy. Jeśli więc podatnik, np. od stycznia do marca, był pracownikiem, a od kwietnia przestał pracować i zajmuje się działalnością gospodarczą, to wówczas zakup przyrządu lub pomocy naukowej (literatury fachowej) uprawniający do skorzystania z tej ulgi musiał mieć miejsce między styczniem a marcem. Gdy zaś podatnik nie jest pracownikiem, ale np. prowadzi działalność gospodarczą opodatkowaną na zasadach ogólnych, to zakup pomocy i przyrządów naukowych (literatury fachowej) może uznać za koszt uzyskania przychodów i obciążyć nim bezpośrednio przychód przed opodatkowaniem.

Po tych uwagach wstępnych przejdźmy do omówienia zasad korzystania z tej ulgi. Są one generalnie znane osobom, które korzystały z niej w roku ubiegłym. W tym przypadku zmienia się tylko wysokość limitu. W 1999 r. maksymalnie możemy odliczyć z tytułu wydatków poniesionych w 1998 r. 275 zł (19 proc. od 1500 zł) od podatku. Jak już zaznaczyliśmy na wstępie, mogą to zrobić osoby, które osiągnęły roczność ze stosunku pracy (nic nie mogą więc odliczyć, np. emeryci, chyba, że dodatkowo dorabiali na podstawie umowy o pracę).

Odcinamy wydatki na zakup pomocy naukowych, programów komputerowych i wydawnictw fachowych, związanych z wykonywaną pracą i zawodem (lista takich pomocy jest nadal obszerna, ale w stosunku do 1997 r. ograniczona o kilka bardzo popularnych pozycji). Dokumentujemy fakturami (rachunkami uproszczonymi) wystawionymi przez firmy placące VAT - z wyjątkiem wydawnictw fachowych, w przypadku, których wystawczy zwykły rachunek. Jeśli wydamy w 1999 r. więcej niż 1500 zł, nadwyżki - w przeciwnieństwie do okresu sprzed 1 stycznia 1997 r. - nie będziemy mogli odliczyć w latach 2000 - 2001.

cd. ze str. 5

Wyrzaliśmy pierwsze wolne, samorządowe, wybory w Helu.

- **A pan został pierwszym burmistrzem po przełomie...**

- Nie pierwszym, bo krótko, tę funkcję pełniła pani Bogusława Bialk. Nie dostała jednak akceptacji Rady Miasta i - od sierpnia 1990 roku - ja byłem burmistrzem...

- **Co zapisemy burmistrzowi po stronie sukcesów?**

- Największy - to uwolnienie miasta. Dotychczas Hel był zamknięty przez wojsko. Nie można tu było swobodnie wjechać samochodem: bramy, wartownicy, przepustki. Zagraniczny gość się nie prześlizgnął. Nawet z autobusu był wysadzany w Juracie. Został ma tylko jeden środek transportu - pociąg. Dziś już każdy przejeżdża bez przeszkód, dzięki czemu miasto się rozwija...

Drugim ważnym osiągnięciem jest uruchomienie (1991 r.) w Helu pierwszej szkoły średniej - Liceum Ogólnokształcącego. Dotąd była tylko podstawowa. Jeśli dziecko chciało się dalej uczyć, skazane było na uciążliwe dojazdy, np. do Pucka. To była mordęga, zwłaszcza zimową porą, no i strata czasu. Mamy już nowy budynek dla tej szkoły...

To nam się naprawdę udało? Mówię w liczbie mnogiej, bo obydwa sukcesy są wspólnym dziełem Rady Miasta i tych mieszkańców, którzy nas w tych działaniach wspierali.

- **A co się burmistrzowi nie powiodło?**

- Nie udało się wtedy zintegrować helskiej społeczności. Ja nie przyszedłem jako wróg wojska. Przeszedłem godzinę... mogę tylko z satysfakcją powiedzieć, że dziś nikt już nie pyta: wojskowy, czy cywil? Dziś Szpital Wojskowy w Helu przyjmuje wszystkich, ma umowę z Pomorską Kasą Chorych. Wojsko mamy otwarte dla miasta. Chociaż są jeszcze i problemy. Armia niechętnie pozbywa się swoich terenów. A w Helu brak wolnych prze-

strzeni pod inwestycje typu turystycznego (hotele, pensjonaty). Władze chciałyby zmieniły dotychczasową sytuację gdyż na Hel przyjeżdżają głównie jednodniowi turyści, bo nie mają gdzie się zatrzymać z braku odpowiedniej bazy noclegowej. A to zmniejsza dochody czerpane z turystyki. Rada Miasta przygotowuje więc wystąpienie do naczelnych władz państwowych o uchylenie dekretu z 1936 roku, o Rejonie Umocnionym Hel. Formalnie bowiem to postanowienie obowiązuje do dziś. Jest wprawdzie liberalnie traktowane, ale jednak jest...

Co na hak(u)?

- **Sięgnijmy po wątek dziennikarski...**

- No, było to 15 lat pracy w Poznaniu. Ale, że wilka ciągnie do lasu, więc pióra w Helu też nie odłożyłem. Byłem współpracownikiem „Dziennika Bałtyckiego”, korespondentem Gdańskiej Telewizji. Przez dwa lata pełniłem obowiązki redaktora odpowiedzialnego - tak to nazywano - „Helskiej Blizy”. Dwutygodnika, który ukazuje się do dziś. Ma nawet ciekawszą szatę graficzną i większy nakład. Ja drukowałem 500 egzemplarzy, ale nakład dochodził się bez zwrotów. Byliśmy też całkowicie niezależnym piśmie. Nie otrzymywaliśmy żadnych pieniędzy. Liczył się tylko nakład i wpływ z reklamy. Teraz inna sytuacja, bo pismo jest częściowo dofinansowane przez Urząd Miasta.

- **Powiem wprost: w pana życiorysie jest HAK!**

- Nie będę ukrywał - jest! W tym roku, z mojej inicjatywy, powstało stowarzyszenie Helscy Amatorzy Kultury. Miasto jest trochę pustynią kulturalną. Nie ma tu domu kultury i pewnie nie będzie, bo to już przeżytek. Żeby tę sytuację zmienić - powołaliśmy właśnie HAK. Za wcześniej mówić o sukcesach, choć można by się i pochwalić. W kwietniu,

z pomocą Urzędu Miasta, zorganizowaliśmy plener malarski. Uczestniczyło w nim 9 studentów Akademii Sztuk Pięknych z Poznania. Zostało po nich 15 obrazów, podarowanych władzom miejskim w Helu. Nawiazaliśmy też stałe kontakty z tą uczelnią. Skorzystają na tym nasi miejscowi twórcy - amatorzy. Poznańscy fachowcy roztoczą opiekę nad naszą 10-osobową grupą. A może ujawni się i więcej talentów?

Pod koniec czerwca, w kościele parafialnym, zorganizowaliśmy też koncert, 60-osobowy zespół z Gdyni (muzycy, chór, wokaliści) wykonali oratorium Haendla pt. „Mesjasz”. Koncert zgromadził około 250 słuchaczy. To dużo, bo muzyka poważna nie jest obliczona na masową publiczność. Mamy piękne organy, kościół ma dobrą akustykę, myślimy więc, by wzorem Władysława, Jastrzębiej Góry - zorganizować, latem, koncerty organowe. Potrzebni będą sponsorzy. Ale dla oratoryjnego koncertu znaleźliśmy takich, m.in. wśród rybaków kutrowych.

Nasi placownicy nie mają gdzie wystawić swoich prac. Ale i to powinno się niebawem zmienić. Zrzeszenie Kaszubsko - Pomorskie otrzymało nową siedzibę, przy ul. Wiejskiej, w domu zwanym Chatka - Puchatka. Prawdopodobnie w tym właśnie obiekcie będzie miejsce dla kultury helskiej i siedziba HAK-a. A więc i miejsce spotkań i prezentacji wystaw. Eskponowaliby się zaś nie tylko dzieła sztuki, ale także zbiory hobbyistów. A więc znaczki pocztowe, monety i co tam jeszcze nasi helanie zgromadzili. Takie pokazy to okazja do zbliżenia ludzi o podobnych zainteresowaniach, a więc integracja, na której tak nam zależy.

Mam nadzieję, że za kilka lat będą już owoce naszej inicjatywy. Za kilka, bo zmienić pustynię w żyzną glebę nie jest łatwo.

- **Dziękuję za rozmowę!**

Rozmawiał:
Franciszek Marszałek

Więcej problematycznych wypowiedzeń

Z wypowiedzi Piotra Wojciechowskiego z Departamentu Prawa Pracy Ministerstwa Pracy i Polityki Socjalnej wynika, że do naruszeń prawa pracy w zakresie wypowiadania i rozwiązywania umów o pracę dochodzi zarówno w małych zakładach, zatrudniających poniżej 20 osób, jak i w dużych korporacjach.

Jednym z podstawowych błędów jest niepowodowanie przyczyn uzasadniających wypowiedzenie umowy zawartej na czas nieokreślony lub rozwiązania umowy bez wypowiedzenia. Często pomyłką jest także niezachowanie formy pisemnej przez pracodawcę oraz naruszenie okresów wypowiedzenia. Zdarzają się też wypowiedzenia umowy w czasie np. zwolnienia lekarskiego czy urlopu wypoczynkowego - mówi Piotr Wojciechowski.

Skargi na nieprawidłowe wypowiedzenie umów o pracę stanowią blisko 20 proc. skarg do Państwowej Inspekcji Pracy. Żale pracowników na uchybienia pracodawców w zakresie przepisów prawa pracy wzrosły w tym roku aż o 40 proc.

Pracodawcy najczęściej zapominają, że wypowiedzenie pracy powinno nastąpić w piśmie. Niezachowanie formy pisemnej przez zatrudniającego może być podstawą do uznania przez sąd wypowiedzenia za bezskuteczne. Wówczas sędziowie mogą przywrócić pracownika do pracy albo przyznać mu odszkodowanie. Co ciekawe, pracodawca zobowiązany jest podać informację o prawie odwołania się do sądu pracy.

W piśmie wypowiedzi umowy musi być wymieniona przyczyna. **cd. na str. 32**

Systematycznie rośnie liczba podmiotów gospodarczych, którym banki nie chcą udzielać kredytów. Szczególnie widoczne jest to wśród przedsiębiorstw małych i średnich z zatrudnieniem do 20 osób. Jest to tym bardziej niepokojące zważywszy, iż większość ekonomistów wskazuje na to, że sytuacja finansowa producentów decyduje o kondycji całej gospodarki.

MAŁYM NIELEKKO

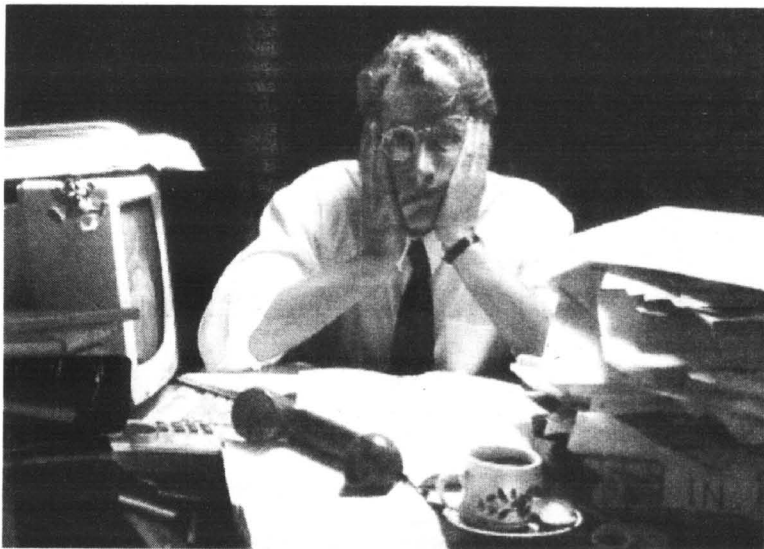

W odredakcyjnym komentarzu „Pulsu Biznesu” mogliśmy niedawno przeczytać, że tymczasem uzyskanie przychodów na naszym rynku staje się coraz bardziej kosztowne, a wyniki firm są coraz gorsze, co jest bezpośrednią konsekwencją zwolnienia dynamiki produkcji, trudności z jej sprzedażą w kraju i za granicą oraz coraz bardziej kosztownych kredytów.

Według ostatnich wyliczeń Rządowego Centrum Studiów Strategicznych - wylicza PB - w pierwszym półroczu br. przedsiębiorstwa uzyskały przychody globalne wysokości 423,8 mld zł. Były one o 9,3 proc. wyższe w porównaniu z analogicznym okresem 1998 roku. Uzyskane to zostało przy wzroście cen produkcji sprzedanej przemysłu o 4,6 proc., sektora budowlano-montażowego o 8,8 proc. oraz inflacji wynoszącej 6,3 proc. Znamienne, że o ile w sektorze prywatnym przychody wzrosły o 13 proc., o tyle w publicznym załedwie o około 3 proc.

Koszty uzyskania przychodów wzrosły szybciej niż przychody. Gorsze były wyniki sprzedaży i pozostałych rodzajów działalności gospodarczej, a szczególnie na tzw. operacjach finansowych. Ujemny wynik na tych operacjach wyniósł 7 mld zł, wobec 4 mld zł przed rokiem. W dużym stopniu wzrost ten związany był ze zwiększonymi spłatami kredytów oraz naliciem odsetek od nieterminowo regulowanych zobowiązań. Ostatecznie globalny wynik finansowy brutto wyniósł 7 mld zł i był niższy od ubiegłorocznego o 39 proc., zaś wynik finansowy netto - 1,2 mld zł i był niższy aż o 77 proc.

Słabe rezultaty finansowe nie przyniosły pożądanej poprawy

efektywności. Na tle ogólnych relacji warto zaznaczyć znaczne zróżnicowanie rentowności w poszczególnych rodzajach działalności. Przy średniej rentowności obrotu brutto rzędu 1,6 proc., wskaźnik ten wynosił np. 7,5 proc. w produkcji wyrobów tytoniowych oraz minus 14,5 proc. w górnictwie węglowym. Wiele przedsiębiorstw uzyskało rentowność znacznie wyższą od przeciętnej, ale w związku z pogorszeniem koniunktury i prawdopodobnie z niewielkimi możliwościami obniżki kosztów, była to rentowność gorsza od ubiegłorocznej. W przemyśle przetwórczym średnia rentowność obniżyła się z 4 do 2,3 proc.

W związku ze spadkiem zyskowności i relatywnie wysokim do wyników finansowych obciążeniem podatkim dochodowym, rentowność obrotu netto była niewielka. W sektorze prywatnym średni wskaźnik po pierwszym półroczu wynosił 0,9 proc., a w publicznym - minus 1,1 proc. (w analogicznym okresie przed rokiem odpowiednio 1,8 i 0,5 proc.).

Jednym ze szczególnie ważnych mierników sytuacji finansowej przedsiębiorstw jest ich płynność finansowa. Średni wskaź-

nik płynności I stopnia - będący relacją środków pieniężnych i papierów wartościowych do zobowiązań krótkoterminowych - obniżył się z 17,5 do 16,6 proc., a więc znacznie poniżej poziomu bezpieczeństwa finansowego (20 proc.). Oznacza to, że wiele firm nie posiada wystarczających zapasów gotówkowych do spłacenia bieżących zobowiązań. Nie ulega wątpliwości, że pogorszenie płynności było spowodowane niższą zyskownością sprzedaży, opóźnieniami w realizacji zapłaty za dostawy i niskim udziałem środków pieniężnych.

Coraz więcej przedsiębiorstw ma trudności ze spłatą zobowiązań, zwłaszcza krótkookresowych. Wynosiły one już 209,4 mld zł i w skali roku wzrosły o ponad jedną czwartą. Najwyższą - o ponad 73 proc. - rosły zobowiązania wobec ZUS, a najwolniej - o około 3 proc. - wobec budżetu z tytułu podatków. Tak więc trudna sytuacja finansowa przedsiębiorstw pogorszyła się jeszcze bardziej. Może to stanowić istotną barierę dla ożywienia produkcji - komentuje PB - a w konsekwencji dla utrwalania wzrostu gospodarczego.

O pochodzeniu towarów

Przedsiębiorcy powinni zainteresować się obowiązującym już rozporządzeniem ministra finansów z dnia 31 sierpnia 1999 r. w sprawie szczegółowych zasad i trybu stosowania uproszczonego sposobu dokumentowania pochodzenia towarów.

Zgodnie z rozporządzeniem, osoby ubiegające się o udzielenie pozwolenia na stosowanie uproszczonego sposobu dokumentowania pochodzenia towarów muszą złożyć w tym celu wniosek do organu celnego, właściwego ze względu na swoje miejsce zamieszkania lub siedzibę.

Przypominamy, że organ celny może udzielić pozwolenia na stosowanie uproszczonego sposobu dokumentowania pochodzenia towarów osobom, które spełniają następujące warunki:

* są osobami krajowymi w rozumieniu kodeksu celnego;

cd. na str. 32



Eurokonto Business



Eurokonto Business to rachunek bieżący w złotych, który umożliwia:

- wygodny i bezpieczny dostęp do własnych pieniędzy przez całą dobę, w kraju i za granicą
- szybkie i swobodne dokonywanie płatności w placówkach handlowych i usługowych za pomocą kart płatniczych
- korzystanie z pożyczki w Eurokencie Business lub dopuszczalnego przez Bank przekroczenia salda (overdraft)
- bezpłatne ubezpieczenie następstw nieszczęśliwych wypadków
- korzystne lokowanie środków.

Eurokonto Business jest adresowane do osób fizycznych, prowadzących działalność gospodarczą jednoosobowo:

- opodatkowanych w formie ryczałtu ewidencjonowanego lub karty podatkowej
- wykonujących wolny zawód bez względu na stosowaną formę rozliczeń z urzędem skarbowym
- uzyskujących dochody z tytułu prowadzenia działalności rolniczej

INFOLINIA BEZPŁATNA 0800 323 232

 BANK PEKAO SA

DLA KLIENTÓW INDYWIDUALNYCH

Zamykające się drzwi

Częstokroć jest wskazane, by drzwi, bramy lub furki zamykały się samoczynnie. Uzyskamy to, gdy przynajmniej jeden z zawiasów ukształtujemy w sposób pokazany (przesadnie) na rysunku. Na tym skosie pionowo skierowana siła ciężaru skrzydła zmięni się w poziomo skierowaną siłę je obracającą. Pozostałe zawiasy, jeśli pozostaną płaskie, muszą być obniżone o wysokość ścieżca zawiasu ukośnego.

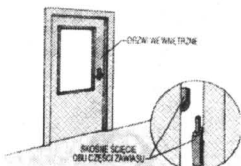

Wałek malarski

Kupując wałek futerkowy do malowania mieszkania warto wybrać taki, którego uchwyt umożliwi dołączenie drewnianej przedłużki. Powinien mieć gwint wewnętrzny. Z nakreconą przedłużką będziemy mogli wyższe partie ścian i sufitu malować z podłogi, bez męczącego wchodzenia na drabiny czy podesty.

Schody kręte

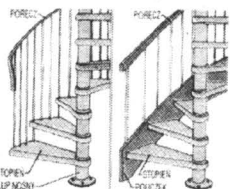

Drewniane stopnie w schodach krętych mocuje się do słupa nośnego zamontowanego do posadzki i stopu górnego. Poszczególne stopnie mogą być połączone belką policykową lub tyko ażurową poręczą ze stalowych prętów. W tym ostatnim przypadku sąsiednie stopnie są połączone jednym z prętów z nasuniętą tulejką dystansową, która wyznacza odległość między stopniami.

PHU Makro-Bud

PROMOCJA!!!

- ❖ Blachdachówka od 19,99 zł/m
- ❖ Domy Jednorodzinne od 370 zł/m **RATY**

● Dachówki ceramiczne (angoba od 33,30 zł/m), cementowe ● Trapezy od 17,99 zł/m

● Folie, orynnowanie ● płyty gipsowe 5,20 zł/m, szlakterie ● Gresy

● Stolarka otworowa: PCV, Drewno, ALU, Poliwęglany

● Przegrody ogniowe ● Wycieraczki ● Cegły i płytki Klinkierowe

Pruszcz Gdański, ul. Kościuszki 1, pok. 14
tel. 683 38 78, www. 115, tel./fax 77 33 551, tel. 0501 441 191

EURODACH

TECHNIKA OKIENNA I DRZWIOWA

PCW I AL

POMIARY, PRODUKCJA SPRZEDAŻ, MONTAŻ

(Nowy numer) ☎ (0-89) 648-20-51
✉ 14-200 Hława, ul. Kopernika 6

IZOLIT

Mineralne Materiały Uszczelniające i Ochronne Dla Budownictwa Przeciw Wilgoci Występującej w Murach i Fundamentach

Sam wykonasz izolację swojego domu studkiem IZOLIT bez rozkopania fundamentów Okuszone - izolacja ścian proste 2 razy nalożyc środek na ściany i gotowe Znikają grzyby i stęchlizna z każdej budowli Zapewniona 100% izolacja Środek wysyłany na cały kraj Prospekt z cena bezpłatny

Forma "IZOLIT" E. os. Kopernika 15/11 83-200 Starogard Gd. tel./fax 0-58-5024219

MEG bezpośredni importer używanego sprzętu budowlanego

oferuje:

- koparka kołowa O+K MH4 rok 1986
- system szalunkowy Hinnebeck 230m
- walec wibracyjny kołowy Romax rok 1990
- zagęszczarki gruntu płytowe i stopowe
- agregaty spawalniczo-prądowocze z silnikiem diesla
- sprężarka śrubowa elektryczna o wyd. 3 m Demag

ceny konkurencyjne
tel. 0-58/5625807, kom. 0603253705

ZAKŁAD PRODUKCYJNO-USŁUGOWY

REMBUD

Wykonujemy kompleksowe prace budowlane, remonty obiektów wg projektów i życzeń klienta.

Specjalizujemy się w pracach ziemnych (posiadamy specjalistyczny sprzęt).

Produkujemy kostkę brukową o różnych wzorach i kolorach wg zamówienia.

Układamy nawierzchnie z kostki brukowej i wg zlecenia (drogi dojazdowe, place, parkingi itp.)

83-110 Tczew, Bałdowo 62
tel. (058) 532 27 90, tel. kom. 090 54 21 91

ZAKŁAD WYROBÓW METALOWYCH

STALBYT

OFERUJE:

- ⇒ pojemniki na odpady komunalne
- ⇒ kontenery transportowo-przewozowe do 35 m
- ⇒ zestawy jezdne, kółka ϕ 200 i obrotnice

„Stalbyt” Jolanta Spychalska

Bytonia, 83-210 Zblewo
ul. Główna 8, tel./fax (058) 588 45 79
tel. 588 46 96, tel. kom. (090) 509 135

Zapraszamy

proxima®

HURTOWNIA ARTYKUŁÓW METALOWYCH

Śruby, nakrętki, podkładki, wkręty itp.
KL. 10,9, KL. 12,9

IMPORT z NIEMIEC
wyrobów nietypowych

80-734 GDAŃSK
ul. Olszyńska 3
Tel. (058) 346 25 78
Tel./fax (058) 346 26 48

Odkupimy nadwyżki artykułów śrubowych:

KASIA & Co'

80-451 Gdańsk, ul. Kościuszki 6, tel. 344 1030-31

PROMOCJA

grzejniki i instalacje miedziane

najniższe ceny

do 31 X 1999 r.

Starogard Gd., ul. Armii Krajowej 46, tel./fax 561 37 90

Elbląg ul. Królewiecka 87 tel. 234 91 36

Koniecznynie wytnij! - Ta reklama upoważnia do 5% rabatu na kostkę do końca października.

BRUKBET

83-032 Pszczółki
ul. Fabryczna 8
tel. (058) 683 93 52 do 55
tel. (058) 683 91 27
fax (058) 682 91 78

BETONOWE WYROBY WIBROPRASOWANE
produkcja - sprzedaż - układanie

Gdańsk
Sobowidz
Pszczółki
Tczew
Elbląg

PRZYJMujemy GRUZ BUDOWLANY

LAMMEX
PRZEDSIĘWZIĘCIE W BUDOWLANIE

LOKALIZACJE:

- GDYNIA:
- 1. WIELKI KĄC
- 2. KARWINY IV
- 3. ORŁOWO

- REDA

„SOLIDNA FIRMA,
SOLIDNE DOMY!”



BIURO OBSŁUGI KLIENTÓW:
ul. Poznańska 1-3; 81-305 Gdynia
tel. 661 88 88, pon. - pt. 8.00-16.00
Znajdź nas w INTERECIE
www.lammex.pl
e-mail: infomieszkania@lammex.pl

29/173

DOBRE ZNACZY AUTENTYCZNE

Mieszkanie państwa Rzym-
skich (on, Jacek, znany archi-
tekt, ona, Joanna, dziennikarka
telewizyjna) było już wielokrotnie
prezentowane na łamach profes-
jonalnych pism, zajmujących się
organizacją i wyposażeniem
wnętrz mieszkalnych. Dzięki re-
lacji Joanny Pruszyńskiej i zdję-
ciom Andrzeja Pisarskiego, my
również możemy przekonać się,
iż zainteresowanie pomysłami
„mieszkańcowi” państwa
Rzymskich jest całkowicie uza-
sadnione, i to nie tylko z uwagi
na obryzanie, na pozór będące
dopiero w urzędowaniu przestrze-
nie w pionie i poziomie. Wraże-
nie to potęguje widok z okna na
podchodzące do lądowania sa-
mолoty.

Zresztą okien tych jest mnó-
stwo, a oglądając z nich można nie
tylko ruch powietrzny, ale ponad-
to: niebo (siedem okien zlokalizo-
wano u zwierzenia dachu), od
północy własne podwórko (dwa
weluksy półtora metra nad pod-
łoga), a dla odmiany (dwa weluksy
z gotową do opuszczenia ro-
letą) okolice stacji kolejowej. De-
cydujący przy wyborze mieszka-
nia okazał się jednak nie widok z
okna, ale fakt, że pierwsze wła-
sne lokum mógł Jacek Rzym-
ski zaprojektować dokładnie tak, jak
chciał.

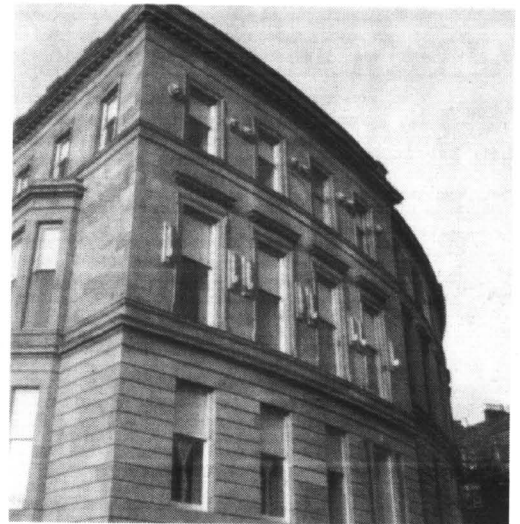

Sufit ze standardowej wyso-
kości 2,5 metra poszybował dzie-
ki specjalnej konstrukcji na wy-
sokość czterech metrów. Nie ma
tu drzwi, jeśli nie liczyć wejścio-
wych i do łazienki. To otwarta
przestrzeń z oddzielną, nie się-
gającą sufitu ścianą, sypialnią i
kąciem kuchennym, odsepara-
wanym od salonu kominkiem.
Ceglana ściana z biegnącą
po wierzchu elektryczną instala-

cją pozostanie nie otynkowana,
kominek, surowy betonowy słup
(duma Jacka). Okna nie mają tu
zasłon i firanek, tylko rolety.

W łazience nie obudowana
żeliwna wanna na resorach i
muszla klozetowa ze stali nie-
rdzewnej (to był pierwszy poważ-
ny zakup do mieszkania), a tak-
że wygięta w łuk ściana z luks-
ferów, czyli przezroczystych
szklanych kafli. Ta umowna ścia-
na budzi najwięcej emocji.
Wszystko widać! Co za pomysł!
Widać tylko z sypialni i też mgli-
ście...

- Architektura to gra brył w
słońcu - przypomina słowa Le
Corbusiera Jacek Rzym-
ski, I rze-
czywiście, jego mieszkanie jest
jasne i świetliste. **cd. na str. 10**

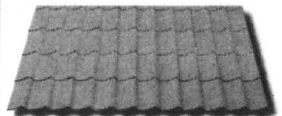

Blachodachówka
Blachy trapezowe
Komplet dodatków
Systemy rynnowe
Okna dachowe

15 LAT PISEMNEJ
GWARANCJI !!!

BORGA

- Szwedzka jakość
- Polskie atesty
- Przynianie blach na wymiar
- Fachowe doradztwo
- Atrakcyjne ceny i rabaty
- Transport

WINPLAST s.c.

Gdańsk,
ul. Mostowa 14
tel./fax 0 58 301-67-12
Kartuzy,
ul. Węglowa 5
tel./fax 681 01 44 wew. 355
Kościerzyna,
ul. Przemysłowa 1
tel./fax 686-21-08 w.12

25/172

SYSTEMY GRZEWCZE FIRMA HANDLOWO-USŁUGOWA

83-110 Tczew, ul. 30 Stycznia 35

(budynek firmy Impap)

tel. 532 22 96

tel./fax 532 17 38

tel. 532 17 66

82-300 Elbląg, ul. Lotnicza 26

tel./fax (055) 236 91 49



**Kompleksowe
wyposażenie łazienek**

**Hurtownia artykułów
grzewczych i sanitarnych**

**PROMOCJA
WOLF**

kocioł olejowy XXI w.

(oferta ważna do wyczerpania asortymentu)

Tylko u nas **BOŚ** Szebestówkowy kredyt
przeznaczony na zakup urządzeń
energooszczędnych.

Oprocentowanie kredytu do 12 miesięcy - 2,3%.

Blizszych informacji udzieli Państwu
pracownicy firmy JH lub BOŚ, tel. 301 12 75.

09/707030548

**Największy wybór
w Trójmieście!**

BOAZERIE

Panelowe, PCV, drewniane

EURODOM Gdańsk Zasp, Kilińskiego 52 a
tel. 557 31 25

**KUPON RABATOWY 3%
DO KOŃCA WRZEŚNIA**

09/122

Zawiasy do drzwiczek

W każdej szafce meblowej
można łatwo zamontować drz-
wiczki z szyby zwykłej lub lustrzanej.
Potrzebne będą specjalne
metalowe zawiasy. W dolnej i
górnjej półce mebla trzeba wci-
snąć plastikową tulejkę. W nią
wsuwamy trzpienie zawiasów dol-
nego i górnego. Samą szybę wsu-
wamy w zawias, zabezpieczamy
gumową wkładką i przykręcamy
dwoma małymi śrubkami.

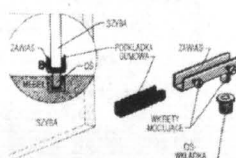

CENTRUM DRZWI PRZESUWANYCH SPRZEDAŻ HURTOWA I DETALICZNA

**ELEMENTY
DRZWI
PRZESUWANYCH
4 SYSTEMY
23 KOLORY**

**EKSPOZYCJA
DRZWI
PRZESUWANYCH
(GRATIS)**

**POSZUKUJEMY
PRZEDSTAWICIELI**



**PŁYTY WIÓROWE
LAMINOWANE
≠10, ≠18mm
30 KOLORÓW**

**OKUCIA
MEBLOWE**

**LUSTRA
KRYSZTAŁOWE
8 KOLORÓW**

**WSTĘGI, BŁATY
W CIĄGŁEJ SPRZEDAŻY**

29/04

Trakt Św. Wojciecha 237 80-017 Gdańsk
tel. / fax 309-02-26 / 306-59-60

DOBRE ZNACZY AUTENTYCZNE

cd. ze str. 9

Nawet nocą. Kto przyjrzy się dokładnie, dostrzeże dwadzieścia halogenowych lampek Erco zawieszonych pod sufitem, w razie potrzeby przesuwanych na specjalnych szynach. Jedna z lampek sprawia, że wieczorem jeszcze niedawno niebieski w tonacji obraz na ścianie fioletowieje. Wieczorem wszystko jest całkiem inne, a przedmioty ze stali, betonu i cegły, zda się, szlachetnieją. Naraz ciepło tu i przytulnie. W kominku wesoło syczy ogień.

Do kuchni Jacek zaprojektował kompaktową szafkę, w której mieści się lodówka, półeczki, a na wierzchu blat z elektryczną kuchnią. W sypialni jego własnego pomysłu jest łóżko. - Wygląda trochę jak chodak japoński - mówi architekt. Nisko zawieszona, zgodnie z koncepcją życia sprowadzone do parteru i dużo przestrzeni nad głową.

cd. na str. 11

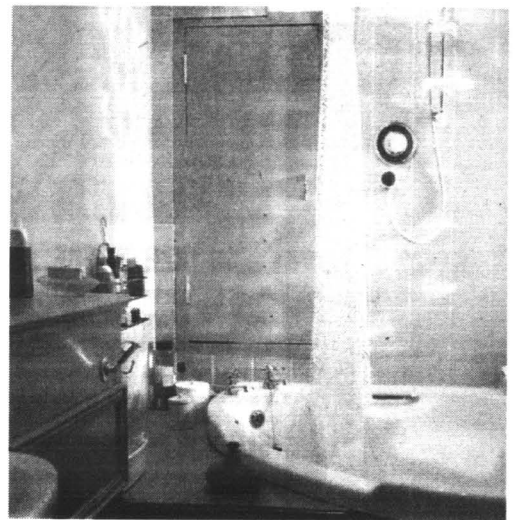

ik
KLOSE - Gościńska
Fabryka Mebli
Spółka z o.o.

Podłogi z drewna (2)

Układanie parkietu

W poprzednim odcinku omówiono zasady doboru materiału podłogowego do charakteru i przeznaczenia pomieszczenia oraz wskazówki jak prawidłowo ułożyć podłogę z desek. W tym odcinku - o układaniu parkietu.

Prawidłowe, równe ułożenie parkietu jest znacznie trudniejsze niż ułożenie podłogi z desek, choćby ze względu na konieczność dobrania stójów drewna w deszczulkach podłogowych, konieczność starannego wyrównania podłoża oraz dużą liczbę elementów podłogi. Deszczulki podłogowe - najczęściej bukowe lub dębowe - sprzedawane są w sklepach z artykułami drzewnymi. Po zakupieniu należy je przesuszyć tak jak deski, gdyż położenie wilgotnych klepek spowoduje w krótkim czasie powstanie szczelin między nimi i konieczność tzw. przekładania podłogi.

Deszczulki podłogowe przykleja się do podłoża betonowego klejem Thomsit P 600. Pronalep lub Oskakryl. Klej Pronalep lub Oskakryl przed użyciem należy nieco rozcieńczyć, dodając do niego niewielką ilość wody (50 ml na 1 kg kleju) i energicznie wymieszać, aż do uzyskania jednolitej konsystencji. Klej trzeba zużyć w ciągu nie więcej niż godziny, gdyż po tym czasie gęstnieje. Zużycie kleju wynosi 1 kg na 1 m² podłogi. Nieco inaczej postępuje się z klejem Thomsin P 600. Jest to nowy produkt firmy Henkel a jego opis zamieszczamy w ramce.

cd. na str. 11

Jesteśmy

producentem krzeseł i foteli tworzących wraz z ławami narożnymi, stolami, komodami i witrynami „Kolekcję Mebli Klose”.

Należymy

wraz z siostrzаныmi firmami Klose-PFM w Nowem n/Wisłą i Klose-CFM w Czersku do niemieckiej Grupy Klose w Polsce.

Wyposażymy

Wasze hotele, restauracje, sanatoria, biblioteki, ośrodki wypoczynkowe, gabinety i mieszkania.

Nasz kapitał to:

- 100 lat tradycji, wykwalifikowana załoga, wierni klienci,
- bogate wzornictwo krzeseł i foteli dębowych, bukowych, sosnowych i olchowych,
- najwyższa jakość - potwierdzona tytułem „Lidera Jakości Towarów i Usług” wg Gazety Bankowej nr 13/98 z dn. 29 marca 1998 r.
- kilkunastuletnie ścisłe związki kapitałowe
- złoty medal na Targach „Meble 98” i „Meble 99” w Poznaniu

KLOSE - GFM Spółka z o.o.

84-241 GOŚCICINO k/Wejherowa
Telefon (0 58) 672 23 70
Fax (0 58) 672 41 82
http://www.klose.pl
e-mail: klosegos@remus.top.pl

apryczakładowy punkt sprzedaży
czynny
poniedziałek-piątek 10-17, sobota 10-14

1899 • STO LAT TRADYCJI • 1999

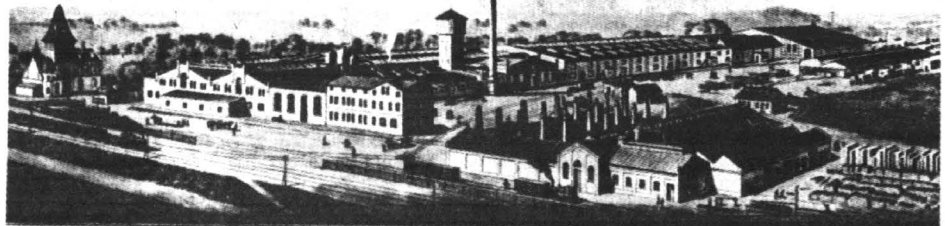

Profile ścienne-podłogowe

W budynku nowo wzniesionym płytki okładzin ściennych i podłogowych mogą odpadać wskutek jego ruchów, spowodowanych osiadaniem. Można temu zapobiec instalując na styku ściany z posadzką odpowied-

nie kompensacyjne profile ściennie-podłogowe. Dzięki elastycznym wkładkom mogą one przenosić naprężenia spowodowane ruchami elementów budynku.

Zebrała: U.N.

DOBRE ZNACZY AUTENTYCZNE



cd. ze str. 10

Cieszą ich drobiazgi. Czajniczek do parzenia herbaty, wielki stalowy kosz na śmieci przypominający te uliczne z lat 20. Kupili w paryskim domu towarowym Habitat. Zawszad Joanna przywozi kieliszki. Sprzęty gromadzą uważnie, z wyczuciem i bez pośpiechu. - W Polsce nie ma mieszkań stylowo zagraconych - uważa Joanna - to raczej tandeta i przypadek decydują o stylu domu.

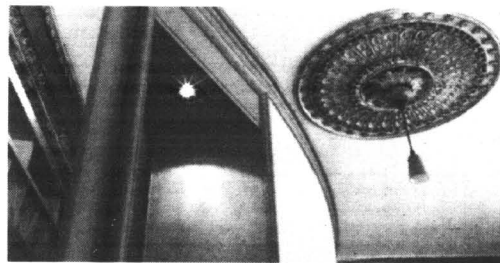

Nie powierzyliby swego mieszkania firmie wnętrzarskiej. - Czuby się podłe - mówi Jarceł Rzymki. - Polskie wnętrzar-

stwo to kilka modnych trików: czerwona kolumna pośrodku pokoju, ściana z luksferów w barku, wycieraczka antypośliz-

zgowa z ryflowej blachy - wylizca. - Dobrze wnętrze znaczy autentyczne. Niekoniecznie minimalizm, byleby miało charakter.

**PLASTICS
TB**
PLASTICS TB s.c.
IMPORTER - PRZEDSTAWICIEL FIRMY RÖHM GmbH
81-035 Gdynia, ul. Krzywoustego 8
tel./fax 663 15 45, 663 15 53
10-450 Olsztyn, ul. Piłsudskiego 75, tel. (089) 533 51 35

PŁYTY Z:
● Poliwęglana twarda i komorowa ● PCW falistego i trapezowego
● Polistyren falistego ● Warstwowego PCW-FOR-PCW
● Polistyren ekstrudowanego
● Laminaty konstrukcyjnych HPL ● Płytki z PCW spienionego i twardego
● Płyty z PCW miękkiego ● Polistyren
Akcesoria do montażu płyt polimerowych
30/44/300050

**APARATURA
KONTROLNO-POMIAROWA
AUTOMATYKA PRZEMYSŁOWA**
rok założenia 1992

**WA
ATA-TECH s.c.**

manometry, termometry
- K.F.M. Włocławek
zawory regulacyjne,
POLNA Przemysł
siłowniki PKA, ZAP
rejestratory
- KFAP, LUMEL
przetworniki
- KFAP, Falenica

przełączniki, styczniki
relpol s.a.
lampki, przyciski
- PROMET Sosnowiec
przełączniki
- PROMET Sosnowiec
wodomierze, ciepłomierze
- METRON, POWOGAZ

ZADZWOŃ, PRZYJEDŹ, ZOBACZ, KUP
SOPOT, ul. 3 Maja 6A, tel./fax (058) 551-54-32, tel. (058) 550-38-41

Podłogi z drewna (2)

cd. ze str. 10

Stosowana dawniej metoda mocowania parkietu do podłoża za pomocą gorącego, płynnego lepiku, nawet przez fachowców została już zaniechana.

Tym bardziej nie należy jej stosować we własnym zakresie, ze względu na niebezpieczeństwo pożaru, a nawet wybuchu, który może nastąpić podczas nie-

ostrożnego podgrzewania lepiku.

Do wyrównywania powierzchni podłoża pod parkiet używa się zwykłej zaprawy cementowej albo wspomnianej przy opisie podłogi - zaprawy samopoziomującej. Wyrównanie płaszczyzny podłoża sprawdza się za pomocą długiej, równej listwy, przykładanej do podłoża pod różnymi kątami na całej jego powierzchni.

Jeżeli wyrównanie jest wystarczające, można przystąpić do układania parkietu - w kwadraty lub tzw. jodełkę (rys. 5). Ułożenie w kwadraty jest znacznie łatwiejsze do wykonania, a jednocześnie tworzy efektownie wyglądającą szachownicę, której wyrazistość można podkreślić odpowiednim doborem deszczulek (jaśniejsze lub ciemniejsze, charakterystyczne ustrójstwo itp.).

cd. na str. 12

bat budownictwa świat

CEGLA KLINKIEROWA
PROMOCJA od 1,21 zł/szt + VAT 7%

**A-K-A
ZIEGELGRUPPE**

OFERUJEMY TAKŻE:

- ◆ kostka brukowa firmy B-complex
- ◆ siding i panele PCV zewnętrzne
- ◆ stolarka budowlana
- ◆ blachodachówki, blachy trapezowe
- ◆ płyty wiórowe, sklejki oraz parapety i blaty z postformingu
- ◆ płyty gipsowe z kompletem profili
- ◆ sieci wodociągowe i kanalizacyjne
- ◆ rury drenarskie z PCV
- ◆ bogaty wybór klinkieru: cegły, płytki, schody, parapety
- ◆ dachówki ceramiczne i betonowe
- ◆ siatki ogrodzeniowe, ogrodzenia z PCV
- ◆ masy szpachlowe, kleje, pianki, silikon
- ◆ systemy kominowe
- ◆ systemy dociepleń budynków
- ◆ folie budowlane, dachowe, paroizolacje
- ◆ pustaki szklane (luksfery)
- ◆ odwodnienia liniowe
- ◆ panele podłogowe i ściennie
- ◆ styropian FS 12 (M15), FS 15 (M20)
- ◆ szalunki tekturowe

29/14

| | | | | |
|---|---|---|---|--|
| SIERAKOWICE ul. Mirachowska 31 tel./fax (058) 684 73 26-38 tel./fax (058) 681 63 38 | SIERAKOWICE ul. Księdza Sychy tel. (058) 681 68 30 | GDAŃSK - KOKOSZKI ul. Nowatorów tel. (058) 349 55 60 tel. (058) 349 56 68 | KARTUZY ul. Kosciarska 13 tel. 685 30 54 tel. 685 30 53 | LEBORK ul. Żeromskiego 16 tel./fax (059) 63 14 90 |
|---|---|---|---|--|

Gamrat ISO 9002

zawsze jak nowy

**WYKŁADZINY
OBIEKTOWE I DOMOWE**

**WYLEWKI
SAMOPOZIOMUJĄCE I POMOGI
do: biur, szpitali, urzędów, domów**

KLEJE
dla: gipsu, terakoty, styropianu

**RYTINY PCV
SIDING**

OTWANY

SKLEPY:

Gdynia (Makro),
ul. Hutnicza 8
(058) 663 00 73 w.481

Kartuzy,
ul. Bielińskiego 6
(058) 681 49 58

Szczecin,
ul. Wyszynskiego 71
(094) 374 36 60 w.39

Miastko,
ul. Królowej Jadwigi 3
(059) 857 24 88

**Zapraszamy do współpracy firmy budowlane,
hurtownie, sklepy, architektów**

29/98

Regionalny Przedstawiciel firmy Gamrat
BIURO HANDLOWE
TDS
80-406 Gdańsk, ul. Monowicza 104b
tel./fax (058) 344 43 12

PODŁOGI Z DREWNA (2)

cd. ze str. 11

Układanie parkietu rozpoczyna się od przygotowania niewielkiego arkusza dość sztywnej, ale cienkiej tektury, np. perszpanu i ułożenia na nim niewielkiego fragmentu podłogi, np. czterech

połączonych kwadratów lub kilkunastoelementowej jodełki.

Teraz, za pomocą stalowej ząbkowanej szpachli, rozprowadza się niewielką ilość odpowiednio przygotowanego kleju w narzędziu pokoju i na tę warstwę

delikatnie zsuwa z tektury ułożony fragment parkietu.

Cała trudność tej operacji polega na tym, że parkiet trzeba tak zsunąć, aby od razu, bez dodatkowych zabiegów, znalazł się na odpowiednim miejscu i aby po-

szczególne klepki nie rozsunęły się nadmiernie. Podczas wykonywania tej pracy dobrze jest korzystać z pomocy drugiej osoby. Należy również pamiętać, że poszczególne elementy parkietu - po ułożeniu na podłożu - muszą być mocno dociśnięte do siebie, najlepiej powbijane delikatnie młotkiem za pośrednictwem odpowiednio kształtowanego klocka.

Dalszy etap układania parkietu polega na systematycznym pokrywaniu klejem niewielkich powierzchni podłoża elementami (rzędu klepek) równolegle względem jednej ze ścian pomieszczenia. Aby nie zbaczać z obranego kierunku układania, można pomagać sobie sznurem napiętym między gwoździami wbitymi w podłóżę i wyznaczający-

**LOTERIA
PROMOCYJNA**

**Główna wygrana
wycieczka na Letnie Igrzyska Olimpijskie SYDNEY 2000
oraz wiele innych atrakcyjnych nagród.**

W Y G R A J Z N A M I

Warunkiem uczestnictwa jest posiadanie Konta/Rachunku Osobistego i założenie 6 miesięcznej lokaty terminowej.

Termin przystąpienia do loterii: od 15.09.1999 r. do 30.10.1999 r.
Losowanie nagród 15.05.2000 r.

**Konto Osobiste oprocentowane do 10,50%,
Lokaty 6 miesięczne – do 12,25% rocznie.**



BIG Bank GDAŃSKI SA
Infolinia 0 801 12 5000

29/168

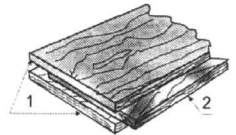
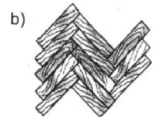

Sposoby układania klepek parkietu: a) w jodełkę, b) w kwadrat, 1 - rowek, 2 - pióro (wypust)

mi odpowiedni kierunek.

Pozostałe po ułożeniu parkietu wolne miejsca w formie trójkątów - przy ścianach - wypełnia się kawałkami odpowiednio przyciętych klepek. Na koniec w miejscu łączenia się podłogi ze ścianami przybija się listwy przyściennne.

Parkiet przyklejony Pronalepem powinien pozostać w spokoju przez co najmniej 3 doby, aby należycie się związała klej łącząca drewno z podłożem. Po tym czasie można przystąpić do dalszej pracy, tzn. do cyklinowania i pastowania, ewentualnie do lakierowania drewna.

W trzecim odcinku - o układaniu mozaiki parkietowej.

Wysuwana szafka

Jeżeli między szafkami kuchennymi o typowych wymiarach pozostaje puste miejsce, możemy je zabudować specjalną szafką wysuwaną. Toczy się ona na czterech rolkach. Jej otwarta na boki konstrukcja umożliwia przechowywanie większych sprzętów gospodarstwa domowego i naczyń. Wsuwamy ją pod blat przykrywający cały ciąg szafek stojących.





SPRZEDAM 1 ha ziemi położonej w pobliżu Starogardu Gd. Tel. (058) 562-48-25 wew. 225. 02/05/11.10

SPRZEDAM pawilon handlowy (3 pomieszczenia - 100 m²) w dobrym punkcie handlowym, możliwość rozbudowy. Starogard, tel. (058) 562-85-75. 02/07/11.10

SPRZEDAM gospodarstwo rolne 12,12 ha lub siedlisko uzbrojone do zamieszkania w pobliżu Starogardu Gd., nad Wierzycą. Tel. 0601-72-49-78. 02/16/4.10

SPRZEDAM gospodarstwo rolne o pow. 10,36 ha lub siedlisko byle uzbrojone w pobliżu Starogardu Gd., nad Wierzycą. Tel. 0601-72-49-78. 02/16/4.10

SPRZEDAM piekarnię wraz z powierzchniami sklepowymi 160 m². Tel. (055) 279 41 42 180111

POMIESZCZENIA biurowo-magazynowe o pow. 240 m², wys. 3,5 m; nadaje się na sklep, warsztat, hurtownię; bezpośredni dostęp do ulicy - w Kwidzynie Górkach - sprzedam. Tel. 0 90 540 214. 03/07/24.09

SPRZEDAM lokal o pow. 150 m², możliwość każdej działalności gospodarczej lub adaptacja na mieszkanie. Obory k. Kwidzyna, 0 601 641 977. 03/04/1.11

OKAZJA. Sprzedam pomieszczenia na działalność gospodarczą. Kwidzyn, tel. 0 603 071 068. 180130

GOSPODARSTWO 27 ha k. Kwidzyna - 180 000 zł. 0 603 984 085. 03/01/29.09

POSESIĘ 3,06 ha w Kwidzynie sprzedam. 0 603 984 085. 03/01/29.09

SPRZEDAM dom jednorodzinny do wykończenia z ziemią ok. 80 a w pobliżu jeziora w Górowychach gm. Prabuty, tel. 055 278 17 60. 03/03/05.10

SPRZEDAM gospodarstwo 12 ha koło Kwidzyna niedrogo, tel. 0603 922 649. 03/01/07.10

SPRZEDAM atrakcyjnie położone gospodarstwo w Marezje pod Kwidzynie. Wiad. po 15.00 tel. 0 604 720 242. 03/01/08.10

FIRMA „G&C” (Obrót nieruchomościami) udzieli bezpłatnie informacji o sprzedaży; mieszkanie 1 pokojowego 26 m², 2 pokojowego 36 m², 2 pokojowego 43 m² w domu dwurodzinnym z telefonem i ogrodem, domu na wsi za Prabutami. Tel. 279 40 32. 180091

SPRZEDAM 7 ha ziemi rolnej w Kościeleczech. Tel. (055) 272-60-86. 04/10/11.07

SPRZEDAM pół bliźniaka, budynek gospodarczy + działka. Trępnowa 2/b/2, gm. Nowy Staw 82-230. 04/04/30.09

SEGMENT skrajny - stan surowy przykryty dachem na działce 450 m² obok osiedla Na Skarpie w Malborku sprzedam „Nowa”. Malbork, tel. (055) 272-22-27 w.2 lub 0601-681-150. 150276

SPRZEDAM jezioro o powierzchni 2,5 ha po atrakcyjnej cenie. Kraśniewo 62, 7 km od Malborka. 04/17/11.10

SPRZEDAM lub zamienię nowe zabudowania, dom piętrowy, budynek mieszkalny piętrowy i budynek gospodarczy, działka 0,37 ha przy lesie, w rozliczeniu 1 lub 2 mieszkania M-2 w Kwidzynie (własnościowe). Ryjewo, ul. Krańcowa 1, tel. (058) 536-15-15. 04/15/11.10

SPRZEDAM rozpoczętą budowę, stan zerowy, wolno stojący, działka 600 m² - tanio. Tel. 0601-635-861, (055) 272-43-40 po 20.00. 04/01/8.10

SPRZEDAM dom o pow. 89 m², działka 300 m² w Elblągu. Tel. (055) 272-16-55. 04/05/7.10

SPRZEDAM sklep spożywczy - przemysłowy w Kościeleczech z pełnym wyposażeniem. Tel. (055) 272-91-32. 04/07/6.10

SPRZEDAM dom na wsi wraz z zabudowaniami. Tel. po 17.00 (055) 272-13-84. 04/03/6.10

SPRZEDAM budynek - zlewnię z działką 7 arów. Serzysko Hallna, Kraśniewo 30 koło Malborka. 04/01/6.10

PAWILON handlowy wolno stojący, 25 m² + zaplecze. Tel. (058) 531-03-59. 01/45/20.09

AGENCJA Nieruchomości "Kwadrat" Tczew, ul. Westerplatte 24, 8.00 - 16.00, tel. 532-17-97. 03/45/6

SPRZEDAMY: Tczew centrum, budynek mieszkalny składający się z 5 mieszkań /1 wolne/ oraz budynek magazynowy; Tczewskie Łąki, działka 300 m² zabudowana sklepem. Tel. (058) 531-12-59. 04/04/59

SPRZEDAM pawilon handlowy pow. 40 m² w Skarszewach. Tel. (058) 532-62-84. 01/17/4.10

SPRZEDAM 4,75 ha ziemi, z możliwością zabudowy. Tel. (058) 775-41-59. 02/71/4.10

SPRZEDAM kiosk-rożen z dobrą lokalizacją. Tel. 0602-61-95-59. 01/04/5.10

SPOŁEM PSS Nowe sprzeda bar "Wisła" w Nowem, ul. Kościuszki 1. Oferty składa: Nowe, ul. Rynek 5/8, tel. (052) 332-71-46. 04/04/6

POMIESZCZENIA powarształowe (wykafelkowane) sprzedam, wynajmę. Grudziądz, tel. (056) 462-25-60. 870039

AGENCJA Nieruchomości "Pałuszkiwicz" 83-110 Tczew, ul. J. Dąbrowskiego 20, tel. (058) 531-54-94, 777-53-33 od 12.00 do 16.00, sprzeda dom, ul. Puławskiego, siedlisko Knybawa. 04/115

DAW - Pośrednictwo w Obrocie Nieruchomościami - sprzedaj, kupno, wynajem, zamiana zaprasza do współpracy. Zależymy wszelkie formalności, również kredyty na zakup gruntu, domu, mieszkania, regulujemy stany prawne, nadzorujemy umowy. Tczew, ul. Jagiellońska 21, tel. (058) 533-80-01. 43/53/11.10

SPÓŁDZIELNIA w Zajaczkowie gm. Milejewo k. Elbląga, tel. (055) 231-23-11 sprzeda po atrakcyjnej cenie użytki rolne 65 ha na terenie parku krajobrazowego. PO1399



DOM piętrowy, garaż, budynki gospodarcze na działce 8500 m², w centrum Starogardu - sprzedam lub inne propozycje. Tel. (058) 536-18-69. 02/05/11.10

SPRZEDAM dom jednorodzinny, piętrowy. Tel. (058) 561-06-70. 02/09/11.10

WOLNO stojący z pomieszczeniem na hurtownię, zakład lub dla dwóch rodzin - sprzedam, zamienię na mniejszy. Starogard, tel. 0602-832-443. 02/57/11.10

OKAZJA, sprzedam bliźniak po remoncie w Starogardzie Gd. Tel. (058) 775-10-01, 0601-83-14-68. 02/69/11.10

SPRZEDAM domek z czerwonej cegły w Zelgoszczy. Tel. (058) 588-50-86. 02/70/11.10

SPRZEDAM dom 90 m² + domek gosp., działka 16 a, C.O. w Żulawce Sztumskiej, woj. elbląskie, cisza, spokój, PKS, cena 37000 do uzgodnienia. Tel. (058) 562-39-50 od 8.00 do 13.00, po 18.00 (058) 562-91-57. 02/10/28.09

DZIERZGON dom wolno stojący, drewniany, 120 m², działka 1200 m², ogrodzona, budynek gospodarczy, telefon, cena 43000 zł. Kontakt: (058) 562-92-12. 02/20/28.09

SPRZEDAM dom piętrowy wraz z pomieszczeniem na działalność gospodarczą (obecnie kawiarnia), kubatura 220 m² (w rozliczeniu mieszkanie). Tel. (058) 562-33-50. 210438

SPRZEDAM dom o pow. 220 m², podpiwniczony, okna PCV, stan surowy. Tel. 0602-47-64-92. 02/12/4.10

DOM wolno stojący, działka 1200 m², pow. mieszkalna 120 m², podpiwniczona przez całą - sprzedam. Starogard Gd., tel. (058) 562-99-42. 02/01/23.09

SPRZEDAM dom w stanie surowym, na działce o pow. 1 ha, 3 km od Starogardu Gd., cena 79 tys. zł. Tel. (058) 561-27-63, 0604-969-145. 02/10/17.09

DOM piętrowy 220 m², 200 000 zł. Kwidzyn, 0 603 984 085. 03/01/29.09

SPRZEDAM nowy dom z sadem (5 ha), piękne położenie - jezioro, las, możliwość agroturystyki - okolice Prabut. Tel. (055) 279 68 34. 03/02/24.09

SPRZEDAM dom koło Mrągowa - Mazury. Tel. (055) 261 03 53; 0 601 461 474. 180136

DOMEK w segmente (110 m²) zamienię na mniejszy lub inne oferty. Tel. (055) 272-29-43. 04/05/23.09

DOM do wynajęcia w Malborku o pow. 220 m² + garaż + piwnica. Tel. (055) 276-28-24 lub (055) 272-92-18. 04/04/4.10

SPRZEDAM dom wolno stojący z garażem, dz. 670 m² w rozliczeniu może być mieszkanie ok. 65 m² w centrum Malborka. Tel. (055) 272-50-09. 04/03/4.10

SPRZEDAM dom. Malbork, tel. (055) 272-29-87. 04/05/29.09

DOM lub działkę na mierzei wsielanej kupię, Krynica, Kąty, Stegna, Jantar. Tel. (055) 272-13-05. 04/31/11.10

SPRZEDAM W SZTUMIE piętro budynku jednorodzinnego z poddaszem w zabudowie szeregowej - 100 m² w centrum, na przeciwko Banku PKO - stan surowy zamknięty. Tel. (055) 277-28-85 po 20.00. 04/25/11.10

KUPIĘ domek, może być do remontu w Malborku. Tel. (055) 277-01-35. 04/26/11.10

NOWY dom w Malborku - sprzedam. Tel. (055) 272-34-80. 04/27/11.10

SPRZEDAM dom na wsi do wykończenia. Tel. (055) 277-29-88 do 15.00, kom. 0602-481-321. 04/32/11.10

SPRZEDAM dom jednorodzinny z działką 900 m², stan surowy - zamknięty (działka ogrodzona). Pelplin, ul. ks. Pasierba 20. Wiadomość: do godz. 16.00 tel. (058) 536-39-65 po godz. 16.00 tel. 536-34-54. 05/04/17.09

SPRZEDAM 1/2 bliźniaka. Tczew, tel. (058) 531-08-91. 01/03/22.09

SPRZEDAM dom w stanie surowym, dzielnica Górk, pow. mieszkalna 100 m², gospodarcza 100 m², cena 90000 zł. Tel. (058) 302-09-73. 01/45/4.10

SPRZEDAM lub zamienię na mieszkanie dom wolno stojący, nowy, ulga. Gniszewo, woj. (058) 531-28-62. 01/37/11.10

SPRZEDAM dom letniskowy nad jeziorem w Szteklinie (za Starogardem Gdańskim) o pow. 100 m² na działce 1000 m², cena 80 000 zł. Tel. 0602-37-60-93, 532-60-41. 01/21/11.10

DOM w Borach Tucholskich, 70 m², działka 1400 m², zamienię na mieszkanie w Tczewie. Tel. 0501-428-824, 0602-641-157. 01/55/11.10

KUPIĘ dom, może być do remontu, Tczew - okolice. Tel. (058) 532-05-33. 05/09/11.10

KUPIĘ dom na wsi blisko Tczewa (może być do remontu). Tel. (058) 532-05-33. 05/09/11.10

LOKALE 03

SPRZEDAM mieszkanie własnościowe 36 m². Tel. (058) 562-92-43. 02/05/6.10

SPRZEDAM mieszkanie 58 m² + garaż. Tel. (058) 562-78-18. 02/58/11.10

STAROGARD mieszkanie 67 m², plus garaż - sprzedam. Tel. 0602-644-150. 02/55/11.10

SPRZEDAM lub zamienię na domek mieszkanie własnościowe M-4, 64,7 m². Tel. (058) 562-62-99. 02/05/5.10

SPRZEDAM mieszkanie trzypokojowe, kuchnia, łazienka, 65,7 m², lub zamienię z dopłatą na 1 pokój z kuchnią. Tel. (058) 562-37-01. 02/07/29.09

KUPIĘ mieszkanie 2-pokojowe w Starogardzie na osiedlu 60-lecia ks. Szumana, Kopernika lub Konstytucji 3 maja. Tel. (058) 563-08-23, 0603-84-88-68. 02/03/30.09

SPRZEDAM mieszkanie Starogard, ul. Iwaskiewicza, 67 m², 3 pokoje, I piętro, cena 1190 zł/m². Tel. (058) 561-31-68. 210428

SPRZEDAM kawalerkę na os. 60-lecia w Starogardzie. Tel. 0601-644-933. 02/01/4.10

ZAMIENIĘ mieszkanie 60 m² na domek z dopłatą. Tel. (058) 562-89-41 po 17.00. 02/53/4.10

SPRZEDAM kawalerkę w Starogardzie lub zamienię na Gdańsk. Tel. (058) 562-80-55. 02/57/4.10

KUPIĘ mieszkanie w starym budownictwie (okazyjnie) może być do remontu w Starogardzie. Tel. (058) 536-12-07 lub 0604-96-77-58. 02/04/14.09

M-4 sprzedam lub zamienię na mniejsze. (055) 279 10 79. 03/03/16.09

56 m² w centrum Kwidzyna sprzedam lub zamienię na Warszawę, bez dopłaty. (055) 279 25 97 po 20.00. 03/02/20.09

SPRZEDAM 4-pokojowe mieszkanie w Kwidzynie. Tel. (022) 37 10 97 wieczorem. 03/01/22.09

SPRZEDAM kawalerkę 30 m². Tel. (055) 279 57 70. 03/01/27.09

SPRZEDAM mieszkanie 4-pok. Kwidzyn, tel. (055) 279 63 31 do 16.00; (055) 279 06 85 03/02/29.09

SPRZEDAM mieszkanie z garażem 84 m². Tel. (055) 279 32 42, kom. 0 602 229 854. 03/02/11.10



MIESZKANIE własnościowe 67 m² + garaż, CO gazowe, stare budownictwo, dwa pokoje, kuchnia, łazienka, weranda. Kwizdzyń, tel. 279 61 46, 0 601 611 252.

MIESZKANIE M-3 na Zatorzu II zamienię na kawalerkę kontakt sobota-niedziela. Tel. 279 74 76.

SPRZEDAM mieszkanie M-4, 61 m² II piętro, Zatorze II. Wiadomość 279 67 83 po godz. 16.00.

MIESZKANIE w bloku 47 m² cena 1250 zł/m² stan dobry punkt dobry, ul. 3 Maja 21 m 29 Kwizdzyń, tel.(055) 279 28 09.

SPRZEDAM mieszkanie 62,75 m² w Kwizdzyń. Wiadomość po godz. 16.00. Tel. (055) 279 02 73.

ZAMIENIĘ 2 pokoje w nowym budownictwie na 3-4 pokoje w starym powyżej 80 m² do remontu, zadłużone, inne. 279 67 64

ZAMIENIĘ 3 pokoje stare bud. piec na 2 pokoje w nowym budownictwie. Tel. 279 99 59.

MALBORK M-5, 73 m², 4 - pokojowe sprzedam. Tel. (055) 273-17-09.

ZAMIENIĘ mieszkanie spółdzielcze M-4 w Malborku ul. Wybickiego na M-3 może być Tczew. Tel. 0603-118-210.

MIESZKANIA 1,2,3,4 pokojowe w Malborku i okolicach sprzedaż tanio „Nowa”. Malbork, tel. (055) 272-22-27 lub 06011-681-150.

SPRZEDAM mieszkanie własnościowe, spółdzielcze, 48 m², wysoki parter, dwa pokoje, duża kuchnia. Malbork, Śródmieście, tel. (055) 272-47-28.

KUPIĘ mieszkanie w Malborku lub Sztumie do 36.000 zł. Tel. (055) 277-01-29.

KOMFORTOWE mieszkanie o pow. 80 m² lub pomieszczenie na biuro, gabinet, pracownię, pow. 30 m² wynajmę Malbork - Piaski, tel. 0601-955-085 po 18.00.

ZAMIENIĘ kawalerkę na 2 pokoje z dopłatą. Tel. (055) 272-89-13.

MIESZKANIE M-3 z telefonem, 36 m² w Malborku. Tel. (056) 465-67-10 po 18.00 lub 0603-116-508.

SPRZEDAM mieszkanie własnościowe 42 m², dwupokojowe, Tczew, osiedle Garnuszwskiego, tel. (058) 531-67-48, po 20.00.

SPRZEDAM mieszkanie własnościowe na osiedlu Garnuszwskiego. Tel. (058) 531-36-69, 0604-217-063.

SPRZEDAM M-4, 63 m². Tel. (058) 533-76-17.

SPRZEDAM mieszkanie 2-pokojowe w Tczewie, os. Garnuszwskiego. Tel. (058) 532-14-64, 0602-72-66-89.

POMORZE Agro Centrum sp. z o.o. wydzierżawi pomieszczenia w Szczerbowie przy drodze nr 1. Bardzo dobra lokalizacja. Możliwość prowadzenia każdej działalności, w tym hurtowni, lokalu gastronomicznego itp. Tel. (058) 535-26-16, 0601-691-844.

WŁASNOŚCIOWE M-4, 60 m², 3 pokoje, Tczew, Suchostrzygi - sprzedam. Tel. 0604-215-577.

ZAMIENIĘ M-2 spółdzielcze z dopłatą lub zadłużone. Tel. (058) 533-70-69 Tczew, po godz. 15.00.

SPRZEDAM kawalerkę (Suchostrzygi). Tel. (058) 532-71-03 lub 532-51-86.

SPRZEDAM M-2 Gniew (parter). Tel. (058) 777-30-56, 0602-12-59-93.

SPRZEDAM mieszkanie własnościowe 52 m², 3 pokoje, osiedle Garnuszwskiego, parter. Tel. (058) 532-72-51, 0602-326-824.

SPRZEDAM M-2 (30 m²). Tel. (058) 532-56-57.

SPRZEDAM kawalerkę 23 m², ogród 200 m², garaż drewniany. Nieruchomości Władasz, tel. (058) 532-07-50, 0602-891-421.

SPRZEDAM kawalerkę 30 m², X p., Suchostrzygi. Nieruchomości, tel. (058) 532-07-50, 0602-891-421.

SPRZEDAM mieszkanie 1-pokojowe, 35 m², nowe budownictwo, telefon. Tel. (058) 777-56-56.

KUPIĘ mieszkanie 2-pokojowe, 45-50 m do 65 tys., stare budownictwo odpada. Tel. (058) 777-56-56.

SPRZEDAM - Tczew M-4, trzy-pokojowe, telef. III piętro. Tel. (058) 532-11-94.

ZAMIENIĘ pół bliźniaka na wsi na M-2 w Tczewie. Tel. (058) 777-30-15.

SPRZEDAM mieszkanie 3-pokojowe. Dzwonić po godz. 20.00 tel. (058) 533-82-14.

SPRZEDAM mieszkanie dwupokojowe przy ul. Rokickiej o pow. 75 m² w Tczewie. Tel. (058) 532-72-22.

KUPIĘ lub wydzierżawię lokal z przeznaczeniem na sklep w centrum Pelplina. Tel. 0601-66-38-80.

ZAMIENIĘ M-5, osiedle Suchostrzygi na M-3. Tel. (058) 533-81-91.

ZAMIENIĘ M-4 z telefonem w Malborku na podobne lub M-3 w Tczewie. Tel. (055) 272-46-09.

SPRZEDAM mieszkanie 3-pokojowe na os. 60-lecia w Starogardzie, 50 m², lub zamienię z dopłatą na mniejsze w Starogardzie. Tel. 0603-52-91-77.

KUPIĘ kawalerkę w Starogardzie Gd., tel. 0603-529-177.

ZAMIENIĘ mieszkanie M-4 Tczew, w bloku na dom. Tel. 0604-93-97-44.

SPRZEDAM kawalerkę 38 m², tanio. Tel. (058) 531-53-44.

SPRZEDAM M-3 na Suchostrzygach. Tczew, tel. (058) 533-87-67, 0603-125-793.

SPRZEDAM kawalerkę 25 m, III p. Tel. (058) 531-71-07 lub 0604-57-10-90.

OKAZJA! M-4 w atrakcyjnym punkcie Tczewa, blisko Dworca PKP i PKS. III p/x p. ładny rozkład, 51 m², sprzedam raty. Możliwość zakupu na pilnie. Kontakt Daw Pośrednictwo w Obrocie Nieruchomościami, Tczew, ul. Jagiellońska 21, tel. (058) 533-80-01.



DO WYNAJĘCIA POMIESZCZENIA

Tczew
ul. 30 Stycznia 46
tel. 531 04 26,
531 15 27

ODDAM w najem kawalerkę w Starogardzie. Tel. (058) 563-92-83.

STAROGARD Gd., centrum, biura (możliwość parkingu). Tel. (058) 561-13-48 9.00 do 16.30 lub (058) 561-06-14.

ODDAM w najem piętro nowo wybudowanego budynku w centrum Starogardu na cele administracyjno-biurowe. Możliwość wykończenia pomieszczeń pod własne potrzeby, umowa długoterminowa. Tel. 0603-661-169, 562-52-99.

ODDAM w najem samotnej pani pokój w domu jednorodzinnym. Tel. 0601-733-403.

ODDAM w najem pokój z kuchnią i łazienką. Tel. (058) 562-37-72 po godz. 17.00.

PRZYJMĘ samotnych, pracujących mężczyzn na stację. Tel. (058) 561-40-57.

ODDAM w najem mieszkanie meblowane. Starogard, tel. 0601-429-733.

PRZYJMĘ na pokój pracującą panią. Kontakt tel. (058) 561-15-24.

WYDZIERŻAWIĘ domek gospodarczy - 64 m², nadający się na działalność handlową, hurtownię lub cichą produkcję (woda, prąd 380 V). Tel. (058) 561-18-61, 561-01-44.

LOKALE do wynajęcia w centrum Starogardu Gd., na cele biurowe lub inną działalność. Tel. (058) 561-06-14.

DO WYNAJĘCIA lokale na hurtownię pow. 90 i 190 m², Droga Owidzka (mały dzworec). Tel. (058) 563-91-25.

200 m² na hurtownię, cichą produkcję do wynajęcia. Starogard, tel. 0602-832-443.

HAŁĘ produkcyjno-magazynową 250 m², w Kolinczu k. Starogardu Gd., oddam w najem 2 zł/m² + VAT. Tel. (058) 562-25-24, 8.00 - 15.00.

ODDAM w najem od grudnia powierzchnię handlową o powierzchni 3 x 300 m² z możliwością podziału w centrum Starogardu oraz pomieszczenia biurowo-usługowe. Tel. (058) 561-16-68 po 15.00.

ODDAM w najem mieszkanie. Starogard Gd., tel. 0604-913-185.

WYNAJMĘ domek gospodarczy, płatne rok z góry. Tel. (058) 775-13-05.

ODDAM w najem pomieszczenie o pow. 2 x 100 m², 50 m² lub 230 m², pod produkcję, usługi, handel, utwardzony plac przy głównej ulicy. Tel. 0604-45-17-23.

ODDAM w najem pomieszczenie 10 x 30 m na każdą działalność w m. Wysoka. Tel. (058) 562-82-82.

ODDAM w najem dom piętrowy firmie w Starogardzie. Tel. (058) 562-35-80 po 18.00.

WYDZIERŻAWIMY magazyny płaski o pow. od 800-6000 m² wraz z obsługą. Możliwość adaptacji na wszelką działalność gospodarczą. Lokalizacja w obrębie miasta Kwizdzyń. Plac manewrowy 4 ha. Tel. 055 279 26 91

LOKAL do wynajęcia 36 m² na działalność. Tel. 055 279 30 50

DO WYNAJĘCIA mieszkanie 2 pokoje tel. 279 17 83 po 15.00

NOCLEGI przytulnie, niedrogo. Pensjonat „U Błażeja”, Malbork, ul. Saperów 4, tel. (055) 272-30-81.

WYNAJMĘ lokal, 300 m² pl. Słowiański 17 (pralnia). Tel. 06011-677-166.

POMIESZCZENIA biurowe, dobra lokalizacja - tanio odnajmę. Tel. (055) 272-26-94, 0601-724-790.

POMIESZCZENIA o powierzchni około 180 m² z przeznaczeniem na działalność handlową wynajmę. Malbork, ul. Boczna 7, tel. (055) 272-23-60, fax. (055) 272-83-27.

WYDZIERŻAWIĘ warsztat samochodowy z możliwością adaptacji na hurtownię lub inne o pow. 200 m² na działce 900 m². Malbork - Kaldowo, tel. (055) 272-19-00.

ODNAJMĘ budynek gospodarczy wolnostojący w Gościszewie. Tel. (055) 272-14-40.

MALBORK - magazyn 280 m², biura, pomieszczenie socjalne na każdą działalność produkcyjną - usługową, wynajmę - bardzo wysoki standard, dobra lokalizacja. Tel. 0601-690-414.

LOKAL i sklep odstąpię. Tel. (055) 272-44-59.

POKÓJ odstąpię. Tel. (055) 272-44-59.

PORT Handlowy w Malborku odda w dzierżawę pomieszczenia na produkcję, magazyny, warsztaty, hurtownie, ul. Daleka 116. Tel. (055) 272-30-69.

POSZUKUJĘ mieszkania 2 lub 3 - pokojowego w Malborku. Tel. 0606-257-556.

WYNAJMĘ połowę bliźniaka. Tel. (055) 272-50-62.

DUŻA stolarnia z maszynami w Tczewie (Górki). Tel. (058) 531-04-69.

FIRMIE wydzierżawię domek w Gniewie, 4 pokoje, 2 kuchnie, 2 łazienki, 2 garaże, telefon. Gniew, tel. (058) 535-31-19.

ODNAJMĘ M-3 Tczew Suchostrzygi, umeblowane, 1/2 roku z góry + kaucja. Tel. (058) 682-83-79.

ODNAJMĘ boks 16 m², w hali nr 3 Manhattan. Tczew, tel. (058) 532-60-94.

WYNAJMĘ 250 m² w budynku mieszkalnym (przy głównej trasie) na biuro lub inne cele. Tel. (058) 536-47-83, Lignowy Szlach.

ODDAMY w dzierżawę: pomieszczenia biurowe w centrum Tczewa o pow. 30 m² i 40 m² oraz pomieszczenia magazynowe o pow. 280 m²; sklep w Łukocinie. Tel. (058) 531-12-59.

WYNAJMĘ mieszkanie M-3. Tel. (055) 47-42-97.

STOISKO handlowe w dużym sklepie oddam w najem. 1 m² - 24 zł brutto. Tczew, tel. (058) 531-28-34.

HSI wydzierżawi pomieszczenie o pow. 15,4 m² przy ul. Solidarności 9. Tel. (058) 531-50-60, 531-64-25.

WYNAJMĘ pomieszczenie 40 m², przy ul. Baldowskiej na sklep lub magazyn. Tel. 0601-61-17-82.

ODDAM w najem 200 m², i p., pomieszczenia biurowe (dowolne przeznaczenie), atrakcyjne położenie. Tczew, ul. Armii Krajowej, tel. 0601-61-85-32.

WYNAJMĘ mieszkanie 2-pokojowe bezdzietnemu małżeństwu. Tel. (058) 531-46-06 po godz. 18.00.

WYNAJMĘ mieszkanie 3-pokojowe z telefonem i garażem na Czyżkowie (płatne za 3 miesiące z góry). Kontakt, tel. (058) 681-86-30 po 18.00.

MIESZKANIE do wynajęcia, Tczewskie Łąki. Tel. (058) 531-36-00, 0602-72-44-36.

POMIESZCZENIA 70 m², w centrum Tczewa. Tel. (058) 531-17-58, 0604-18-04-48.

HSI w TCZEWIE wydzierżawi lokal handlowy o pow. 75 m² przy ul. Sobieskiego 1. Tel. (058) 531-50-60, 531-64-25 wew. 34.

WYNAJMĘ pomieszczenia na sklep lub biuro. Tel. (058) 532-45-08, 531-69-54.

WYNAJMĘ nieduży samodzielny pokój z wygodami osobie samotnej, uczącej się lub pracującej. Tel. (058) 532-06-42 do 20.00.

WYNAJMĘ ładny pokój dla osoby samotnej. Tel. (058) 533-85-28.

MIESZKANIE 2-pokojowe oraz pomieszczenia warsztatowo-magazynowe. Tel. (058) 531-37-58.

WYNAJMĘ lokal pod działalność handlową wraz z wyposażeniem blisko centrum, powierzchnia 48 m². Tel. (052) 397-29-62.

DOM Tczew-Suchostrzygi, 200 m od Manhattan, na działalność gospodarczą lub mieszkanie, pokoje. Tel. (058) 531-68-99.

WYNAJMĘ pomieszczenia hali o różnym metrażu od 20 m² do 220 m², na każdą działalność gospodarczą. Tczew, Suchostrzygi Dworzec, ul. Działkowa 7, tel. (058) 532-19-46.

POSZUKUJĘ do wynajęcia kawalerki. Tel. (058) 531-53-44.

ODNAJMĘ mieszkanie 40 m², pokój z kuchnią, łazienką. Tel. (058) 530-21-59.

LOKAL 1- i 2-pokojowe z tel. do wynajęcia. Tczew, tel. (058) 777-57-70.

POKÓJ samotnemu - wynajmę. Tczew, telefon (058) 531-12-04.

POMIESZCZENIE 60 m², na warsztat lub magazyn wydzierżawię. Os. Suchostrzygi, Daw Pośrednictwo w Obrocie Nieruchomościami. Tel. (058) 533-80-01.

DZIAŁKI
05

SZUKAM większej działki budowlanej w Starogardzie Gd., w centrum lub na trasie ulicy Zblewski. Może być w gminie Starogard Gd. lub inna atrakcyjna. Tel. w dzień (058) 562-43-88, wieczorem (058) 561-19-20. 210450

SPRZEDAM działki budowlane duże, Starogard Gd., ul. Niemajewskiego 1 (Okole), tel. (058) 562-50-26. 02027.10

SPRZEDAM działkę ogrodniczą. Tel. (058) 562-59-15. 010528.09

DZIAŁKA 699 m², prąd + woda ma os. Piaski k. Starogardu. Tel. (058) 561-23-55. 021111.10

SPRZEDAM działki budowlane w Nowej Wsi, tel. (058) 562-32-53, po godz. 18.00. 021311.10

SPRZEDAM działki budowlane, piękne położenie wśród lasów. Bytonia, ul. Główna 2, gm. Zblewo. 021628.09

SPRZEDAM działkę w Lipinkach Szlacheckich o pow. 5800 m². Tel. 0604-45-17-23. 020829.09

SPRZEDAM lub zamienię na sam. osob. działkę budowlaną 937 m², uzbrojoną w Zblewie. Tel. (058) 84-49-7. 021529.09

SPRZEDAM działki budowlane. Okole, tel. (058) 561-36-94. 020620.09

SPRZEDAM działkę letniskową w Smolnikach, uzbrojoną. Tel. (058) 588-53-28. 020711.10

SPRZEDAM działkę budowlaną o pow. 1100 m², uzbrojoną (woda, prąd) przy ul. Borówkowej w Starogardzie. Tel. (058) 562-43-25 po godz. 16.00. 022214.10

SPRZEDAM działkę budowlaną w Bobowie (1085 m²) uzbrojoną. Tel. (058) 561-40-85. 021544.10

SPRZEDAM działki rolne, przedmieście Starogardu, tel. (058) 562-69-29. 021644.10

SPRZEDAM działki budowlane. Kwidzyn, ul. Spacerowa 13, tel. 279 27 36. 03057.10

SPRZEDAM działki budowlane w Kwidzynie. Wiad. po g. 15.00, tel. 0 604 720 242. 030118.10

SPRZEDAM działkę 3700 m² z dostępem do jeziora na trasie Sztum - Malbork przy lesie. Sztumskie Pole, ul. Sienkiewicza 43. 040724.09

DZIAŁKA budowlana 22 ary w Kościeleczkach k/Malborka. Tel. (055) 271-14-90 po godz. 19.00. 040811.10

SPRZEDAM działki budowlane w Gościszewie. Helena Władysław, Gościszewo 111A, tel. 0604-907-314. 040829.09

SPRZEDAM działkę 1,35 ha przy trasie Malbork - Elbląg (Piaski). Tel. 0601-681-745. 04094.10

DZIAŁKĘ budowlaną 0,13 ha. Malbork, Nowa Wies, tel. (055) 272-79-31. 040429.09

KUPIĘ działkę budowlaną w Malborku do 10 arów. Tel. (055) 272-21-34 po 18.00. 043714.10

ATRAKCYJNE działki budowlane, około 700 arów w Malborku przy ul. Sprzymierzonych - sprzedam. Tel. (055) 273-18-06. 042311.10

TANIO sprzedam siedlisko w Kłasztorku k/Kwidzyna, pow. 9100 m². Tel. grzecc. (055) 273-22-33 lub 0604-235-944. 040117.10

SPRZEDAM działki budowlane lub całość 4 ha. Malbork, tel. (055) 272-86-97. 040511.10

SPRZEDAM działkę warzywną w Malborku. Tel. (055) 272-18-58. 04105.10

DZIAŁKA uzbrojona - tanio, pilnie, pow. 500 m², osiedle Południe. Tel. (055) 272-21-03. 04095.10

SPRZEDAM działki budowlane 500 m², 830 m², 1333 m² w miejscowości Gniszewo, cena do uzgodnienia. Tel. 0604-214-518. 050717.09

DWIE działki 5 ha, miejscowość Gręblin, 50 km od Gdańska, 200 m od trasy A1, cena 1 hektara 10 000 zł. Tel. 0604-841-053. 010416.09

SPRZEDAM działki budowlane. Tel. (058) 531-78-80. 010528.09

SPRZEDAM działkę budowlaną Tczew-Górki. Tel. (058) 531-08-76. 017394.10

SPRZEDAM działkę budowlaną, uzbrojoną w Swarzędzie. Tel. (058) 532-20-38 po 18.00. 017264.10

DZIAŁKĘ budowlaną w Tczewie sprzedam. Tel. (058) 531-28-34. 04117

TANIO sprzedam działkę ogrodniczą. Tel. (058) 532-63-07. 01474.10

ZIEMIA rolna 2,30 ha położona w Tczewskich Łąkach. Tel. (058) 531-35-26. 05144.10

SPRZEDAM działkę budowlaną, 720 m w Pszczółkach. Nieruchomości Władasz, tel. (058) 532-07-50, 0602-891-421. 020245

SPRZEDAM działkę budowlaną 35 arów, 50 m od E1. Skowarcz, ul. Gdańska 18. 010656.10

SPRZEDAM działkę budowlaną, uzbrojoną 945 m², w Gniewie, os. Behrenta. Tel. (058) 535-30-34, 535-23-46. 050811.10

SPRZEDAM działkę budowlaną w Tczewie. Tel. 0602-87-77-09. 04116

SPRZEDAM działkę 0,81 ha na terenie Tczew-Skarszewy, niedaleko przyszłego zjazdu A1, 30000 zł. Tel. (058) 532-77-80. 434111.10

GARAŻE
06

GARAŻ sprzedam przy Gryfa Pomorskiego. Tczew, tel. (058) 775-42-64 po 20.00. 02047.10

POSZUKUJĘ do wynajęcia garażu w okolicy ul. Piłsudskiego. Tel. (058) 563-92-14. 02057.10

SPRZEDAM garaż mурowany na os. Kopernika. Tel. (058) 562-80-44. 025911.10

GARAŻE blaszane - produkcja, montaż. Tel. 0602-33-73-17. 210169

ODNAJMĘ garaż na ul. Kotarbińskiego w Malborku. Tel. 0604-584-140. 042211.10

SPRZEDAM garaż przy ulicy Targowej. Tel. (058) 531-57-80. 050329.09

ODNAJMĘ garaż Tczew, os. Centrum, ul. Paderewskiego, tel. (058) 532-60-94. 010422.09

SPRZEDAM garaż koło Shella za 13500 zł. Tel. (058) 531-37-08. 011124.09

SPRZEDAM garaż własność hipoteczną, przy ul. Wyzwolenia, naprzeciw bloku nr 6 C. Tel. (058) 531-40-43 lub 0603-174-390 cena do uzgodnienia. 052527.09

BOX w garażu podziemnym wynajmę w Tczewie przy ul. Rokickiej. Tel. 0601-309-597. 010511.10

ODNAJMĘ garaż, kanał, światło, przy ul. Jagiellońskiej. Tel. (058) 533-82-20. 01027.10

WYNAJMĘ garaż w centrum Tczewa. Tel. (058) 531-17-58. 01047.10

GARAŻ blaszak lub kontener używany - kupię. Tel. (052) 397-96-10, kom. 0602-280-122. 0103211.10

SPRZEDAM garaż na Suchostrzygach, kanał, duży wjazd. Tel. 0604-93-97-44. 015311.10

KUPNO
07

ZBOŻE paszowe kupię. Wysocki, Pączewo, tel. 0601-613-618. 022811.10

PRZEDWOJENNE widokówki, zdjęcia i inne pamiątki i zabytki ze Starogardu Gdańskiego. Tel. (058) 562-12-22. 021454.10

PRZEDWOJENNE widokówki Skarszew (Schonek Wpr.) oraz inne zabytki z tego miasta kupię. Tel. (058) 629-10-53, 0601-67-68-99. 02454.10

ANTYKI - meble, obrazy, zegary, lampy, żyrandole, pocztówki, lalki, zabawki, skrzynie, sztyfty, inne starocie równie uszkodzone. Tel. (058) 562-12-22. 021127.09

SKUP królików u hodowców. Tel. (058) 582-47-22. 210255

ANTYKI - kupię - stare meble (nawet uszkodzone i niekompletne), szafy, komody, serwantki, biurka, stoły, krzesła, fotele, kapy itp., meble, zegary, żyrandole, lampy naftowe i inne starocie. Malbork, tel. (055) 272-48-54, 0601-898-004. 040526.05

KUPIĘ surowiec tartaczny iglasty i liściasty. Tel. (058) 682-95-77. 040433

STARE meble jak stoły, krzesła, obrazy, kredensy, sofy, zegary oraz stare reklamy blaszane - inne starocie kupi Antykariat, 83-110 Tczew, ul. kard. St. Wyszyńskiego 30, tel. (058) 777-53-10, 0603-914-417. 040659

ŻYTO Młyn w Dąbrówce Tczewskiej. Tel. (058) 536-96-81. 040472

KUPIĘ zboże paszowe. Tel. (058) 531-09-51, 0601-937-950. 015911.10

KUPIĘ prosięta i warchlaki. Tel. (058) 535-13-60. 014211.10

PRACA
08

Firma zatrudni

AKWIZYTORÓW ds. ZAKUPU ŻŁOMU

z okolic: Tczewa, Malborka, Elbląga, Kwidzyna, Starogardu Gd., Chojnic, Kościerzyny, Kartuz, Wejherowa.

Oferujemy:
stałą współpracę i wysokie wynagrodzenie prowizyjne.

Wymagamy:
łatwość nawiązywania kontaktów

Informacje:
(058) 522 11 73, 0501 077 006

0372703959

ABSOLWENT technikum, uczciwy, silny, chętny, samochód kat. B, C, uczący się zaocznie, dyspozycyjny, mieszkam w Starogardzie Gd. - szukam pracy. Tel. (058) 562-28-94. 02095.10

ZATRUDNIĘ pracownika do malowania farbami proszkowymi z doświadczeniem oraz spawaczy rencistów. Zornet Lubichowo, tel. (058) 588-52-53. 02058.10

POSZUKUJĘ doświadczoną opiekunkę do 1,5-rocznego dziecka. Praca wyłącznie na miejscu. Tel. (058) 561-11-33. 021811.10

ZATRUDNIĘ lakiernika samochodowego. Starogard, tel. 0602-193-799. 0203211.10

PRZYJMĘ kierowcę, prawo jazdy kategorii C, E, świadectwo kwalifikacji, najchętniej renciasta, emeryt, zamieszkały na terenie Starogardu Gd. Praca na terenie kraju. Tel. (058) 562-71-63, 0601-244-617. 024211.10

POSPRZĄTAM mieszkanie, umyję okna, zrobię zakupy. Zajmę się pracą w ogrodzie, zaopiekuję się starszą osobą, 8 godzin dziennie. Starogard, tel. 0604-966-794. 0207128.09

KUCHARKA na wesela. Tel. 0601-99-86-79. 020211.10

ZARÓB w wolnym czasie. Tel. (058) 588-26-93 w godz. 13.00 - 15.00. 210172

DYSPOZYCYJNY po pięćdziesiątce podejmę pracę doręczycy lub inną, prawo jazdy kat. B. Tel. (058) 561-01-27. 020624.10

HOSTESSY zatrudnię. Tel. 0603-332-411. 040816.09

CHAŁUPNICTWO zbyt gwarantowany umową, urządzenie, dobry zarobek, informacje bezpłatne Wiesław Borowski, 83-110 Tczew, ul. kard. St. Wyszyńskiego 30, tel. (058) 777-53-10, 0603-914-417. 040711.10

ZATRUDNIĘ samodzielnego blacharza samochodowego z praktyką. Tel. (055) 272-90-81 lub 0601-647-129. 040223.09

ZATRUDNIĘ kierowcę kat. C, E, wiek do 30 lat. Stare Pole, tel. (055) 271-31-61. 150144

HURTOWNIA fonograficzna zatrudni. Tel. (055) 273-14-56, 0606-233-954. 04020322.09

SALON fryzjerski damsko - męski zatrudni fryzjersów. Malbork, ul. Młodych 7, tel. (055) 272-22-39, 0603-506-203. 04194.10

OPERATYWNA, miła powierzchowność, matura, samochód, telefon. Tel. 0603-792-715. 040304.10

SZUKAM dodatkowej pracy - niemiecki biegle. Tel. (055) 272-11-70. 04394.10

ZAKŁAD zatrudni brigady brukarzy na budowie w Malborku i Tczewie od zaraz. Tel. (055) 271-15-41. 150150

SAMODZIELNA księgowa z praktyką, wykształcenie wyższe, bardzo dobra znajomość programów księgowych DOS i WINDOWS, ZUS. Tel. sekretarka (055) 277-27-43. 04056.10

PILNIE - składanie długopisów w domu zaofertuje dystrybutor. Tel. 0604-47-78-94. 61134

UCZENNICE klas I, II, III, na praktykę do delikatarów. Tel. (058) 531-69-53. 040382

LAKIERNIKA do zakładu meblowego zatrudnimy. Tel. 309-41-81, 309-09-01. 29160

WYKONAM tynki. Tel. (058) 532-76-58 lub 0603-440-874. 040665

PRACUJ na siebie. Telefon (058) 531-45-74 od godz. 20.00 do godz. 22.00. 040700

PRACA po godzinach. Tel. 0602-589-636, 20.00 - 21.00. 040700

CHAŁUPNICTWO - zbyt gwarantowany. Zgłoszenia wyłącznie pisemne + znaczek 82-300 Elbląg, ul. Kłoczkowskiego 21/5. 090999

PRACA w domu, umowa zbyt gwarantowany, wysokie zarobki. Agencja Pracy "Irys", ul. Armii Krajowej 51e/5, 83-110 Tczew. Prosimy o znaczek 3,60 na korespondencję. 050528.09

STAŁA lub dodatkowa praca. Sprzedaż kosmetyków firmy "Oriflame". Tel. 682-90-34. 01097.09

ZATRUDNIĘ ekspedientkę na 1/2 etatu, wykształcenie średnie, znajomość handlu spożywczego, kasy fiskalnej. Tczew, tel. (058) 531-12-65. 01128.10

FIRMA Ogólnopolska przyjmie do pracy Panią. Wymagane wykształcenie średnie, znajomość działu księgowości oraz obsługi komputera. Ofertę przesyłać pisemnie pod adresem: Przedsiębiorstwo Handlowe "ABC" 83-110 Tczew, ul. 30 Stycznia 35. 030070

ZAKŁAD Drobiarski "Gii-Drob" poszukuje osoby wykwalifikowanej do przetworów drobiu. Tel. (058) 532-29-87 do godz. 15.00. 04109

ZATRUDNIĘ pracownika łatwo nawiązującego kontakt z ludźmi i operatywnego, praca w delegacji. Tel. 0601-621-291. 040471

ZATRUDNIĘ wykwalifikowaną fryzjerkę damsko-męską na barzdzo dobrych warunkach. Tel. (058) 683-16-41. 015111.10

SOLIDNIE posprzątam mieszkanie, dom, biuro, godz. popołudniowe lub sobota. Tel. (058) 533-88-19. 015711.10

EMERYTA, renciść, bezrobotnego do opieki nad domem - przyjmę. Tel. (058) 588-43-69 po 20.00. 016111.10

FIRMA zatrudni malarzy, pomocników malarzy, elektryka, dekarzy, posadzkarzy PCV, hydraulika. Tel. (058) 531-09-95, 531-22-33. 020071

OGÓLNOPOLSKIE Wydawnictwo zatrudni osoby do pracy w domu na 1/2 etatu. Tel. 090-622-187. 150138

CHAŁUPNICTWO - bezpośrednia dostawa, odbiór zapłata na miejscu. Bez kaucji za surowiec. Informacje bezpłatne, zaadresowana koperta zwrotna, dwa znaczki 0,70 luzem. "BRH" 09-400 Płock, Norwida 7/10. 150139

CHAŁUPNICTWO, umowa, zbyt, urządzenia gratis, dobre zarobki. Informacje bezpłatne "Agora", Żeromskiego 14, 84-150 Hel (prosimy znaczki 3,60 na korespondencję). 150138

CHAŁUPNICTWO. Tel. 0604-16-38-17. 150137



UŻYWANE CZĘŚCI DO SAMOCHODÓW ZACHODNICH

Malbork, al. Wojska Polskiego 90A (teren AGROMY)

tel. (055) 272-33-01 wew. 24, 0-602 669-336

Serdecznie zapraszamy pon.-piątek 8.00-16.00,
soboty 8.00-13.00

17/021



WSPÓLNIKA do auto-złomu i hurtowni części samochodowych - poszukują. Tel. (058) 588-53-29. 210451

SAMOCHOLOWE instalacje gazowe - montaż, naprawa. Tczew, ul. Wiślana 9, tel. (058) 531-24-30, 0604-866-797. 040740



Groblewski PROFESJONALNY SERWIS

Gdańsk - Przymorze
ul. Jagiellońska 12 A
tel. (058) 557 55 15

29/103

UŻYWANE części do samochodów zachodnich, reflektory, chłodnice, zderzaki, blacharskie i mechaniczne. Malbork - Kaldowo, ul. Boczna 7, tel. (055) 272-23-60 w. 39 (9.00 - 16.00), 0603-333-222, 0602-777-572. Zaalatwimy części na zamówienie. 04/23/4.10



TRUMKI bosai KATALIZATORY AMORTYZATORY KOMPUTEROWY TEST SPRAWNOŚCI

SPRZEDAŻ-MONTAŻ
AUTO-ELMAR GDAŃSK
TRAKT św. Wojciecha 223
tel. 309-02-21
tel. 306-62-22

28/104

SPROWADZAM samochody bezwypadkowe z Niemiec na zamówienie. Tel. 0602-889-776. 210434

SPROWADZAM samochody z Niemiec - transport. Tel. (058) 562-17-56, 0602-645-311. 210438

BLACHARSTWO, lakiernictwo i konserwacja tania i solidnie. Tel. (058) 562-17-11. 210432

NAPRAWA stacyjnek i zamków samochodowych, dorabianie kluczy wszystkich typów, także z immobilizerem. Awaryjne otwieranie samochodów. Starogard Gd., ul. Sikorskiego 3, tel. (058) 562-37-25, 0602-68-85-08 lub (058) 562-41-12. 210117

KONSERWACJA samochodów powypadkowych i nie tylko metodą szczeniową znaną w krajach skandynawskich. Drobne prace blacharskie oraz lakiernicze zaprawki miejscowo metodą punktową. Tel. kontaktowy, (055) 279 36 36 od 17.00-21.00. 03/01/06.10

SAMOCHOODY z Niemiec, Hollandii, formalności celno - graniczne, transport. Tel. 0601-690-414. 150263

AUTO-GLAS Malbork - szyby samochodowe: osobowe, ciężarowe, dostawcze - sprzedaż, montaż, serwis opon Debica, autoryzowana stacja. Malbork, ul. Rakowiec 4, tel. (055) 272-82-99. 11 VAT



P.H. Rydwan AUTOKOMIS
ul. Wałowa 22
Malbork - Kaldowo

❖ sprzedaż komisowa
❖ zamiana
❖ kupujemy za gotówkę
RATY

czynne: pn.-pt. 10.00-17.00
sob.-niedz. 12.00-15.00

☎ 0 601-622-208, 0 601-670-805

AUDI 100 C4 2.6 V6, r. 1994, bezwypadkowe, wszystkie dodatki, bez skóry, cena 45.000 zł. Tel. 0602-600-173. 04/08/6.10

AUDI 80 1,8s, siwy metalik, rok 1986, radiomagnetofon, szyberdach, centralny zamek, elektryczne lustera, cena do uzgodnienia. Tel. (055) 272-85-65. 04/26/4.10

AUDI A4 1,9 TDI, 1997 r., klimatyzacja. Kwidzyn, tel. (055) 279 44 11, (055) 279 55 16. 03/03/23.03

AUDI 80, poj. 1,8, r. pr. 1988, czarna perła. Tel. (055) 261 00 80. 03/09/24.09

AUDI 80, 1980 r., 1,6 benzyna, niebieski, autoalarm, cena 4600 zł. Tel. (058) 532-28-25. 01/09/11.10

AUDI 100, 1,8 benz., 1988 r. - sprzedam lub zamienię na tańszy. Tel. (058) 531-08-91. 01/02/22.09

AUDI 100, 2,0D, rok 80, cena 2500. Tel. 0602-327-253. 02/68/11.10

AUDI 80, 81 r., czarny lub zamiana na fiata 126p. Tel. (058) 561-02-61. 02/03/7.10

ALUFELGI z oponami 195-50-15. Tel. (058) 588-10-35. 02/04/5.10

BMW 318i, kombi, czerwony, 90 r., 1800 cm³, sprowadzony w całości, stan bdb., w kraju od 1995 r., cena 20 900 zł. Tel. (058) 531-29-85 do 15.00, 532-12-09 po 16.00. 01/24/11.10

SPRZEDAM silnik do bizona SW400. Tel. (058) 536-75-59. 01/23/11.10

BARKAS, osob.-towar., silnik VW. Tel. (058) 533-86-77. 01/49/11.10

CITROEN AX, 1996, zielony metalik. Tel. (058) 562-96-74. 02/08/11.10

CITROEN BX 1,9D, 86 r. Tel. 090-30-30-29. 01/10/8.10

CITROEN ZX, 1994, 60 tys. km, stan bdb, biały, trzy drzwi, sprowadzony w całości, 17.000 zł. Tel. (055) 272-60-74. 04/28/4.10

SPRZEDAM 15 rat na Lanosa w Auto - Systemie. Tel. 0602-688-425. 04/06/1.10

CIAGNIK „S” osprzet, przyczepkę do malucha. (056) 466 47 87. 03/03/9.09

DACIA 1,4, 91 r., sprzedam lub zamienię. Tel. (058) 531-13-76. 03/27/1.10

FIAT punto 55, SX, czerwony, 97 r., 1 właściciel, garażowany, bogato wyposażony. Tel. (058) 531-23-82, po 19.00. 01/08/27.09

CINQUECENTO 704, 1996 rok (koniec), niebieski metalik, stan bardzo dobry. Tel. (058) 531-33-77 po 18.00. 01/14/28.09

SPRZEDAM fiata 126p, 650. Tel. (058) 532-17-49. 01/27/4.10

SPRZEDAM fiata 126p, rok 97/98, stan bardzo dobry. Borzechowo, ul. Wczasowa 2. 02/56/4.10

FIAT 126p, 1992 r. Tel. (058) 536-35-78. 02/23/4.10

FIAT 126p FL, 1987 r. Starogard Gd., tel. (058) 562-94-25. 02/11/4.10

FIAT 126p, 90 r., tania. Malary 20, gm. Skarszewy, tel. 0601-67-73-72. 02/01/1.10

CINQUECENTO 700, 1993 r. Tel. (058) 531-23-82, po 19.00. 05/15/4.10

FIAT 126p, 1982 r., stan dobry, 1300 zł. Tel. 0604-247-914 po 18.00. 05/04/28.09

SPRZEDAM fiata 126p, rok 1989. Tel. 0604-43-50-78. 01/05/11.10

FIAT 125p, stan bardzo dobry. Tel. (058) 532-26-59 lub 532-01-49. 01/08/8.10

FIAT 126p, maj 1997. Tel. (058) 536-85-27. 05/04/8.10

FSO 125p, 87 r., stan dobry - tania sprzedam. Tel. (058) 536-75-36. 01/04/8.10

PILNIE sprzedam fiata 126p, rok prod. 89 XII, oryginalny lakier, konserwowany, stan b. dobry. Tel. (058) 532-71-09. 01/05/6.10

FIAT 126p, 85 r., 2300 zł. Tel. (058) 531-26-84. 01/22/5.10

FIAT 126p, 1990 r., biały, garażowany, przebieg 27 tys. km, stan b. dobry, cena 4200 zł. Tel. (058) 533-76-49 po 16.00. 01/17/5.10

FIAT 126p, czerwony, 1997 r., stan dobry. Tel. (058) 531-17-39, 531-16-58. 01/09/5.10

FIAT 126p rok pr. 1982, cena 10000 zł - do uzgodnienia. Tel. 0 90 647 205. 03/06/1.10

KAROSERIE fiata 126p oraz mercedesa 110 skrzydłał zarejestrowane, bez silników. Tel. 055 279 36 36 od 17.00-21.00. 03/01/06.10

FIAT 126 p 1989 r stan techniczny db. 2 890 zł, 0 603 612 943. 03/12/4.10

FIATA 126p, XII 96 r. Tel. (058) 531-61-40. 01/26/11.10

FIAT 126p, rok 1979, stan b. dobry, cena do uzgodnienia. Tel. 0604-888-266. 01/32/11.10

FIAT 126p, 1985r., silnik 3000 po remoncie, skrzynia z 1994 r, nowe opony, akumulator, gaźnik, zawieszanie hamulca, cena 2000 zł. Tel. (055) 271-28-73 po 19.00. 04/01/30.09

FIAT 126p, V 1991, czerwony, 4000 zł. Nowy Staw, tel. (055) 271-57-14. 04/06/20.09

FIAT 126p, 1994, Tczew, 1 Maja 6/1. 05/05/11.10

FIAT 126p, 82 r., biały, alternator, cena 500 zł. Tel. (058) 531-24-81 po 18.00. 05/07/11.10

FIAT 126p, 1990, beż, cena do uzgodnienia, bardzo dobry stan. Tel. (055) 272-50-76 po 19.00. 04/10/1.10

FIAT 126p, 1989r, czerwony FL, alternator, siedzenia lotnicze, zagłówki, roleta - 3.300 zł. Tel. 0602-235-094. 04/18/11.10

SPRZEDAM fiat 126p, 1990 rok, stan b. dobry, 3.800 zł. Tel. (055) 272-68-97 po 16.00. 04/47/48/4.10

FIAT 126p, 1984, przegląd od 09.2000, cena 1.400 zł. Tel. (055) 272-98-63. 04/02/7.10

SPRZEDAM fiat 125p, 87r., silnik poloneza, 5 biegów, wersja eksportowa. Tel. (055) 272-84-33. 04/45/46/4.10

CINQUECENTO 900, 1 właściciel, serwisowany, niebieski metalik, X/1996, 40.000 km, auto - alarm, immobilizer. Tel. (055) 276-28-19. 04/20/11.10

FIAT 126 EL, 94 XI, 6200 zł, 48 tys. km. Tel. 0604-351-906. 02/09/8.10

FIAT 126 el, 1995 r., paździenik, zielony, nowe opony, oznakowane, 6500 zł. Tel. (058) 562-48-33 (8.00 - 16.00) prosić Elżbietę Marulę. 02/08/8.10

SPRZEDAM fiata 126p, 1989 r., cena 2800 zł. Tel. (058) 588-46-51. 02/01/7.10

SPRZEDAM fiata 126p, kolor czerwony, 91 r. Tel. (058) 561-17-52. 02/20/5.10

CINQUECENTO 704, 1993 r. Tel. (058) 561-67-24. 02/60/11.10

CINQUECENTO 704, 1995 r. Tel. (058) 561-67-24. 02/60/11.10

FIAT 126p, 85, stan bdb., tania. Tel. 0604-888-543. 02/58/11.10

FIAT 125p, 1,6 diesel, 1987 r. Tel. (058) 562-93-16. 02/56/11.10

FIAT 125p, 1990 r. Tel. (058) 562-93-16. 02/56/11.10

FIAT 126p, alternator, palony na kluczyk, odcięcie zapłonu, fotele rozkładane, pasy bezwładnościowe, cena 1850. Tel. (058) 561-37-70. 02/54/11.10

FIAT CC 700, 1997 r., AA, centralny zamek, zielony metalik, cena do uzg. 14200 zł. Tel. 0601-621-258. 02/52/11.10

FIAT 126p FL, 1992 r., czerwony, zabez. zapłonu, stan bdb., pierwszy lakier i właściciel. Tel. (058) 562-46-34 lub 0604-64-36-51. 02/50/11.10

SPRZEDAM fiata 126p, 1988 r. pełna FL. Tel. (058) 562-83-37. 02/49/11.10

CINQUECENTO 900 wtrysk, 1995 r., alarm z pilotem, pełne wyposażenie, metalik. Tel. 0604-108-143. 02/44/11.10

FIAT 126p FL, 1987, Starogard, tel. (058) 562-62-52, po godz. 16.00. 02/41/11.10

FIAT 126p, 1990 r. Tel. (058) 561-35-79. 02/38/11.10

SPRZEDAM fiata uno, poj. 1,0, 93 r., przeb. 55 tys. kol. granat. Tel. (058) 562-33-60, po 18.00. 02/34/11.10

FIAT tipo, 1988 r., 1,4 benz., AA, HL, oznakowane, cena 8200 zł. Starogard, tel. (058) 562-61-35, 0602-193-799. 02/32/11.10

SPRZEDAM fiata 126 el, 1996 XII, do uzgodnienia. Tel. 0604-591-944. 02/29/11.10

SPRZEDAM fiata uno, rok 1989/90, 5 drzwi, srebrny metalik, poj. 1,4 benz., fabryczny szyberdach, stan bardzo dobry. Tel. (058) 561-11-72, 0601-68-46-05. 02/25/11.10

FIAT punto ELX 1996 r. Tel. (058) 562-94-53. 02/22/11.10

FIAT 126p, XII 89 r., pelen FL. Tel. (058) 536-32-01. 01/63/11.10

FIAT 126p, 1994, Tczew, 1 Maja 6/1. 05/05/11.10

FIAT 126p, 82 r., biały, alternator, cena 500 zł. Tel. (058) 531-24-81 po 18.00. 05/07/11.10

FIAT 126p, rok prod. 1989. Tel. (058) 531-77-64. 05/19/11.10

FIAT tipo, 1,9 TD, 89 r., tablica elektroniczna, AA, AF, CZ, ES, R, SP, WS. Tel. (058) 531-19-17 po godz. 16.00. 01/56/11.10

FIAT uno, 87 r., 1,0, biały, 3-drzwiowy, 8 tys. Tel. (058) 532-27-06. 01/41/11.10

FIAT 125p, 82 r., sprzedam lub zamienię na 126p. Tel. (058) 536-32-09. 01/63/11.10

FORD transit, 1986 r., max, 12000 zł - pilnie. Tel. (058) 536-95-93, 0602-661-720. 01/65/11.10

FORD escort, 1,1, 1982 r., stan b. dobry. Tel. (058) 532-56-26. 05/14/11.10

FORD transit, 2,5D, rok produkcji 1984, cena 4500 zł. Tel. (058) 531-68-58. 05/25/11.10

SPRZEDAM samochód ford fiesta, 1,4, st, bdb., 1991 r., alarm, centr. zamek, elektr., szyby i szyberdach. Tel. 0606-26-89-71 lub po 20.00 531-41-97. 01/62/11.10

FORD transit 2,5 diesel, 1989/90 podwyższony, przedłużony, wspomaganie, stan bardzo dobry, lub zamienię na osobowy. Tel. (058) 561-39-14, 0602-31-28-73. 02/01/11.10

SPRZEDAM fordą fiesta, 1989. Tel. (058) 561-07-64 po 17.00. 02/03/6.10

FORD escort, 1987/88, 1,6D, czerwony, stan b. dobry. Tel. (058) 561-25-15. 02/53/11.10

FIESTA 1,8D, 1991 r., cena do uzgodnienia - tania. Tel. (058) 562-15-56, 0603-135-712. 02/46/11.10

FORD escort kombi, 1,6D, 1986 r. Starogard, tel. 0604-538-728. 02/41/11.10

FORD escort, 85 r., 1,6 diesel, 5-drzwiowy, stan bdb. Tel. (058) 562-08-91. 02/40/11.10

SPRZEDAM samochód ford fiesta 1,1, 1980 r., stan bardzo dobry, miejscowości Żelgosszcz. Tel. (058) 588-50-94. 02/36/11.10

FORD fiesta, 1997, zakupiony w salonie. Tel. (058) 562-94-53. 02/22/11.10

FORD scorpio 1991 grudzień, 2,9 litra, automat. Tel. (055) 272-31-68 po 19.00. 04/03/29.09

FORD sierra 2,3 diesel, 1987r. Tel. 0603-792-715. 04/30/4.10

TANIO sprzedam samochód Ford transit, towarowo - osobowy, rok prod. 1981. Tel. (055) 272-79-58. (055) 273-20-16. 150154

ESCORT 1,3, 89 r., czarny, 10500 zł. Tel. (058) 531-67-84. 01/30/11.10

SPRZEDAM fordą transita 97, 2,5D, w bd. stanie, ciężarowy, rejestrowany na 6 osób. Tel. 0604-547-007. 01/18/11.10

FORD escord 1,3 i - 1994 r, ciemna zieleni metalik tel. (055) 261 05 85 03/10/4.10

FORD eskord 1996 rok, 1,4 litra 75 km, granatowy, 2x airbag, centralny, szyberdach elektryczny, wspomaganie, immobilizer, radiomagnetofon, zderzak w kolorze, podgrzewane siedzenia, garażowany, 49 tys. km. Cena 25,7 tys. zł. Tel. (055) 279 49 69. 03/07/10.10

FORD fiesta 1,3 rok 94 (055) 279 16 93 - sprzedam. 03/04/08.10

SPRZEDAM scorpio 86 r., 2,0i, szyberdach, szyby el., c. zamek, stan dobry, cena do uzgodnienia. Tel. (058) 532-54-45, 0606-27-60-72. 01/13/11.10

FIESTA 1,8D, 93. Tel. (058) 531-15-11. 01/46/4.10

FORD escort, 1,3B, 1981 r., szyberdach, Tel. 0602-889-446. 01/44/4.10

- FORD** fiesta, 1,6D, 1986, pilnie sprzedam, dodatkowo komplet opon zimowych. Tel. (058) 532-72-51, 0602-326-824. 01/08/14.10
- GAZ** 69 AM. Tel. (055) 272-39-87. 04/06/17.10
- HYUNDAI** ponny, 1,3 GLS, 1991 r., bardzo dobry stan. Tel. (058) 531-40-01, 0604-866-797. 01/17/11.10
- IVECO** 35-8, podwyższony, 81r., składak, 94r., 2,5D, blacharka do remontu, 6 tys. zł. Malbork, tel. (055) 272-89-52, 0602-350-646. 04/05/18.10
- JELCZ** 3W 317. Tel. 0604-425-503. 04/30/20.09
- SPRZEDAM** jeltca wyrotkę, 1984 r. Tel. (058) 588-53-28. 02/05/11.10
- JELCZ** 315 plandeka, wyremontowany, tanio sprzedam lub zamienię na osobowy. Tel. (058) 531-65-36, 0601-84-11-05. 01/10/14.10
- CAŁY** zestaw kamaz z przyczepą, 1989 r., stan dobry. Tel. (058) 535-14-64, 535-13-65. 01/21/11.10
- LADA** 2107, 1300, 1985 r. lub zamiana na 126p. Tel. (058) 531-07-12. 01/29/11.10
- SAMOCHOĐ** dostawczy marki Mazda E2200 diesel, rocznik X 1995, wyposażenie: wspomaganie kierownicy, centralne zamki, sześć miejsc siedzących, alarm + immobilizer, 1300 kg ładowności. Tel. 0602-37-60-93, 532-60-41, cena 32000 zł. 01/21/11.10
- MAZDA** 323, 1982r. oraz części do silnika. Tel. (055) 272-48-20. 04/07/29.09
- MAZDA** 626 diesel, 1987 r., w rozliczeniu może być 126p. Tel. 0604-532-458. 02/20/11.10
- MERCEDES** 190, 2,5 diesel, automat, 1988/96, 1 właściciel w kraju, metalik, dobre wyposażenie. Tczew, tel. (058) 531-54-32, kom. 0604-67-36-83. 05/01/11.10
- MERCEDES** 123, 78/79, 200 diesel, H, WK, cena 4300 zł. Tel. 0602-273-318. 01/52/11.10
- MERCEDES** 410, 1993, kontener chłodnia. Tel. 0602-32-17-47. 02/05/11.10
- SPRZEDAM** mercedes sprinter 96 r., max długi i wysoki, blaszak, stan idealny, bezypadkowy, ABS, wspomaganie, tachometr itd., 54,5 tys. + VAT, oclony. Tel. 090-53-73-05, 090-36-24-13. 02/10/18.10
- SPRZEDAM** silnik + skrzynię biegów do mercedesa 2300 cm³, diesel, rok 1992. Tel. 0604-557-632. 02/17/11.10
- MERCEDES** 508, 1974 r., cena 6500 zł. Tel. (058) 562-20-97, 0604-34-52-60. 02/15/11.10
- MERCEDES** 240D, 1983r. Tel. (055) 271-31-32. 04/02/30.09
- MERCEDES** 124, 1989r., 2,3 benzyna, 26,5 tys. zł, czarny. Sztum, tel. 0604-238-419. 01/13/15.10
- SPRZEDAM** mercedesa 123, poj. 2000 BG, rok 77, stan dobry, cena 4300 zł. Tel. 0602-10-70-55. 01/25/11.10
- MERCEDES** 207D 1978 r. Tel. (055) 279 69 51 po 18.00. 03/01/24.09
- MERCEDES** 190E, 85 r., benzyna. Tel. (058) 531-59-40, tel. (058) 532-22-96, do 17.00. 03/14/19.10
- MERCEDES** 124/200D, rok produkcji 1993, pełna dokumentacja, stan bdb. Tel. 0602-57-69-64. 01/10/11.10
- MERCEDES** 123, 200D, rok prod. 1979, 7,5 tys. złotych. Tel. (058) 532-14-70. 05/06/11.10
- SPRZEDAM** motor "Osa". Tel. (058) 588-53-33. 02/08/30.09
- SPRZEDAM** nissan micra, rok 85, 7 tys. Tel. (058) 535-31-80, (058) 535-33-99. 01/05/29.09
- NISSAN** sunny, 1983r., cena 5.800 zł. Tel. (055) 272-47-96, po 15.00. 04/02/11.10
- OPEL** astra 1993r. kombi, cena 19.000. Tel. (055) 272-62-02 po godz. 17.00. 04/23/14.10
- OPEL** astra sedan 1,4i, 1996r. od dealera, bezypadkowy, niebieski atlantyk. Tel. (055) 273-15-54, cena do uzgodnienia. 04/12/11.10
- OPEL** kadett 1,4i, sedan, 1990, granat metalik. Tel. (055) 273-26-74, 0604-856-220. 04/03/17.10
- OPEL** kadett 1,4 I 91r, 98 tys. km, srebrny metalik, K, R, nowy wydech, amortyzatory. Tel. Malbork, (055) 272-68-25, cena 14.100. 04/31/11.10
- OPEL** kadett, pięć - drzewiowy, 1,6i automat, 1991, bezypadkowy, tydzień w kraju, bordo - metalik, cena do uzgodnienia. Tel. (055) 273-15-54. 04/12/11.10
- TANIO** opel rekord 1,9, 79r., uszkodzony przód. Tel. (055) 272-79-28. 01/14/11.10
- OPEL** vectra, 1993r. Tel. 0601-654-799. 04/14/11.10
- OPEL** vectra 2,0, 90r., AA, AF, ABS, CZ, EW, S, wspomaganie kierownicy, tuning. Tel. (055) 272-13-92, 0601-687-614. 04/08/15.10
- OPEL** kadett, 1983 r., poj. 1300, AA, SZ, stan bardzo dobry. Tel. (058) 536-32-17 po 16.00. 01/21/14.10
- OPEL** vectra, 89 r., 2,0, bogato wyposażony. Tel. (058) 531-17-58, 0604-18-04-48. 04/07/17.10
- SPRZEDAM** opła kadeta, 89 r., 1,6i, 3-drzewiowy, EW, KT, RM, S, 5 biegów, cena 10,5 tys. zł. Tczew, tel. (058) 533-72-39. 01/01/17.10
- OPEL** kadett, 1,4i, 91 rok, 12,9 tys. zł (pilnie). Tel. (058) 531-57-81. 01/06/04.10
- OPEL** kadett 1,7D, 1990 r. 0 603 636 932. 03/06/24.09
- OPEL** kadett rok pr. 1984, poj. siln. 1300 - sprzedam tanio. Tel. (055) 279 53 62; Kwizdyn ul. Graniczna 22. 03/07/11.10
- OPEL** vectra 2,0 i srebrny metalik bezypadkowy rok prod. 89/97. Wyposażenie - CZ, EL, ES, EW, H, KT, S, WS, stan bdb, pilnie sprzedam. Tel. (055) 279 62 37. 03/04/14.10
- OPEL** corsa 1,2 rok 90 cena 11 tys. Łada Nowa 1,5 1983 r. cena 2,5 tys. Tel. 279 01 58 - 03/04/14.10
- OPEL** kadett 1,4 i 1991, autoalarm, nowe opony 13.700 - do uzgodnienia. Tel. (055) 279 06 55. 03/03/07.10
- SPRZEDAM** opła corsę, 1,2, 1987 r., czarny, cena 2000 zł, stan b. dobry. Tel. (058) 536-22-66. 01/13/15.10
- SPRZEDAM** opła astrę 1,4 benzyna, rok 1993. Tel. (058) 588-43-32, Zblewo. 02/02/11.10
- NA BIAŁYCH** tablicach opł kadett, 1,3, 5 drzwi, rok koniec 87, stan b. dobry. Tel. 0604-09-52-21. 02/06/16.10
- OPEL** astra, 97/98 poj. 1,4i, pięciodrzwiowy, zakupiony w salonie. Tel. 0602-36-94-07, (058) 561-22-76. 02/62/11.10
- OPEL** kadett kombi, 1,6i, 1991 r. Tel. (058) 588-30-40. 02/56/11.10
- OPEL** kadett, 1,3 1984 r., 4 drzwi, stan b. dobry lub zamienię na 126p. Tel. (058) 561-21-36. 02/53/11.10
- SPRZEDAM** opła kadetta, 1,3, 87 kolor czerwony, cena 9,7 tys. Tel. (058) 562-86-61 po 18.00. 02/34/11.10
- OPEL** corsa, 1995 r., zakupiony w salonie. Tel. (058) 562-94-53. 02/22/11.10
- OPEL** omega 2.0, 1987, srebrny metalik, bogate wyposażenie, pilnie, tanio. Tel. (058) 536-95-93, 0602-661-720. 01/65/11.10
- SPRZEDAM** opła corsę, rok 1998, poj. 1000 cm, cena do uzgodnienia. Tel. (058) 533-71-57. 43/47/06.10
- OPEL** kadett, poj. 1,3, rok prod. 1987. Tel. (058) 532-19-30 po godz. 18.00. 05/02/11.10
- OPEL** kadett, 1,6D, kombi, 1987/94, 5 l/100 km, 5-drzewiowy, RM, odcięcie zapłonu, garażowany. Tel. (058) 531-16-46 po 18.00. 05/10/11.10
- OPEL** ascona, 1,6 benz., rok 81, stan dobry, autoalarm, cena do uzgodnienia. Tel. 0604-34-05-94. 05/17/11.10
- SPRZEDAM** opła rekord, 78 r., 1,9 benz./gaz, stan bdb. Tel. 0604-859-855, 0604-859-855. 01/45/11.10
- OPEL** kadett, 84 r., białe tablice. Tel. 0606-267-321. 01/40/11.10
- SPRZEDAM** poloneza 87 r. Kom. 0604-057-518. 05/20/11.10
- SPRZEDAM** poloneza trucka, 96 rok, L. B. 1,6i, stan bardzo dobry, cena 1100. Tel. 0601-69-12-14. 02/04/11.10
- POLONEZ** truck, 1,6 GLI, X 1995, instalacja gazowa, RM, multilock. Tel. (058) 536-15-41, 0601-621-483. 02/06/11.10
- SPRZEDAM** poloneza 1989 r., niedrogo. Łącki Adam, Małe Krówno 14, Osieczna. 02/07/6.10
- POLONEZ** caro, 1995 prod., 1 właściciel oryginalny lakier, 48 tys. przebiegu, stan b. dobry - sprzedam. Tel. (058) 588-32-47. 02/51/11.10
- POLONEZ** caro, 1,6, 1993 r. - sprzedam, cena 6500 zł. Tel. 0602-64-67-13 lub (058) 532-59-81, po 20.00. 01/15/11.10
- POLONEZ** caro, rok prod. 91/92, 1,6, benz./gaz, granatowy, nowe opony, stan dobry. Tczew, tel. (058) 531-02-33. 01/06/11.10
- POLONEZ** truck 1,6 1993. Tel. (055) 279 17 53 lub 279 72 78. 03/04/08.10
- POLONEZ** 1500, 1986 r., cena 1500 zł. Tel. (058) 533-75-92. 05/05/15.10
- POLONEZ** caro, 1993 r., 1,6, autoalarm, H, garażowany, zielony, st. bdb., przeb. 49000. Tczew, tel. (058) 777-29-68. 01/18/5.10
- POLONEZ** 1986 r., kolor czerwony, silnik po małym remoncie, stan dobry. Tel. (058) 531-35-26. 05/14/14.10
- POLONEZ** 1990 r. Tel. (058) 562-33-40. 02/55/14.10
- POLONEZ** 1,6, 94 r., kolor turkusowy, cena 7800. Tel. (058) 588-25-94. 02/09/11.10
- SPRZEDAM** poloneza caro 1600 GSI, rok prod. 1996, 62 tys. km, śliwkowy metalik, stan b. dobry. Tel. 0601-677-374. 02/65/20.09
- POLONEZ** 1,5, 82r., 1400 zł, 5 - biegowy. Sztum, ul. Nowowiejskiego 7/8, tel. 0606-253-869. 04/09/11.10
- POLONEZ** caro 93, zielony metalik, al. zadbane, cena 7 tys. Malbork, ul. Słowackiego 81a/1. 04/13/11.10
- PEUGEOT** 404 - zabYTEk. Tel. (055) 272-44-59. 04/03/11.10
- SILNIK** peugeot 1,9D i skrzynia, napęd tył. Tel. (055) 272-79-28. 04/43/44/10
- PEUGEOT** boxer 1,9D, 97/98, krótki, niski; 39 000 zł. 0 603 984 085. 03/01/29.09
- SPRZEDAM** peugeota 305, diesel, 1984 r., poj. 1905 - tanio. Tel. (058) 532-76-72. 01/01/18.10
- PEUGEOT** 205 XAD, 1987 r., 1,8 diesel, cena 7700 zł. Tel. (058) 531-19-10, 532-01-71. 01/07/11.10
- PEUGEOT** 306 XN, poj. 1,4, 1996 r., 2 poduszki, 5 drzwi, dużo dodatków, stan bdb. Tel. (058) 562-46-34 lub 0604-64-36-51. 02/50/11.10
- PRZYCZEPA** kampingowa 5,5 duża, pilnie sprzedam. Tel. (058) 561-34-82. 02/45/11.10
- RENAULT** twingo, 1998 r., bogate wyposażenie. Tel. (058) 562-96-74. 02/06/11.10
- RENAULT** 19, 1990 r., turbo diesel. Tel. (058) 588-50-72. 02/48/11.10
- RENAULT** 18 kombi, 81 r., diesel, 3200 zł. Tel. (058) 588-53-62. 02/23/11.10
- RENAULT** 11, rok 1983, cena 6000 zł. Tel. (058) 532-09-33, 532-14-64. 01/38/11.10
- RENAULT** 5, 1,1, 90 r. Tel. (058) 532-46-77. 01/28/11.10
- RENAULT** laguna 1,8, 95 r., kupiona w salonie. Tel. (058) 531-36-00, 0602-72-44-36. 04/04/11.10
- SPRZEDAM** renault 9, rok 1984, 1,6D. Tel. (058) 562-69-29. 02/64/14.10
- SPRZEDAM** renault 1,9, 1992 r., 1,7 benzyna. Tel. (058) 562-05-62. 02/50/14.10
- RAND** rover 81 jeep, 3,5 benzyna/gaz, cena 9700 zł. Tel. 0602-273-318. 01/52/11.10
- SKODA** octawia, 1,9 TDI, 1997/98. Tel. (058) 562-90-13. 05/18/11.10
- SKODA** 105L, 83 r. Tel. (058) 532-71-22. 01/48/11.10
- SPRZEDAM** skodę favorit, rok 91/92. Tel. kom. 0603-239-426. 01/47/11.10
- SKODA** 120i, 1988 r. Tel. (058) 562-33-40. 02/51/14.10
- SKODA** 120i, 89/90 r., przebieg 29 tys. km, stan idealny, 1 lakier, 1 właściciel, 5-biegowy, cena 5200 zł. Tel. (058) 561-15-25, kom. 0604-774-256. 02/21/11.10
- FELICJA** 1995 r., wiśniowa. Tel. (058) 588-50-72. 02/48/11.10
- SKODA** favorit, 1991/92, serwisowana, zadbane, multilock. Tel. 0603-429-228. 02/43/11.10
- SKODA** favorit LS, rok 1991/92, alarm, na pilota, kolor bordowy, oryginalny lakier, serwisowana, stan b. dobry. Tel. 0603-41-88-42. 02/37/11.10
- SPRZEDAM** stara skrzyn. A 28, rok 1973, po remoncie oraz fiat 126p, rok 1984, stan dobry, cena do uzgodnienia. Jakielski Fr., Wola, ul. Główna 33. 02/04/16.10
- OKAZJA.** Sprzedam stara izotermę w dobrym stanie za 4300 zł. Tel. (058) 562-87-61. 02/07/11.10
- STAR** 1142, 89 r., przyczepa 6 l. Tel. (058) 533-87-02, 0604-400-710. 01/39/11.10
- STAR** C-200 r. 91, naczepa odkryta o ład. 12 ton i kontener o ład 6 ton. Tel. (055) 279 95 91, 0 604 587 668. 01/04/17.10
- STAR** chłodnia, 88 r. Tel. (058) 531-17-58. 01/04/17.10
- STAR** 200 A, 84 rok. Tel. (058) 535-12-24. 05/02/17.09
- STAR** 200. Tel. (058) 531-36-00, 0602-72-44-36. 04/04/11.10
- STAR** 200 3W, rok prod. 1987. Tel. (058) 536-28-28, 536-28-23. 05/23/14.10
- SUZUKI** maruti, poj. 800 4,3/100 km, 1995 r., 5 drzwi, kupiony w salonie, serwisowany, garażowany, stan bardzo dobry (jak nowy). Tel. (058) 561-39-14, 0602-31-28-73. 02/01/11.10
- SEAT** toledo, 92 r., 1,8 benzyna. Tel. (058) 533-81-08. 05/12/11.10
- TOYOTA** camry, 2,0 TD, kombi, 87 r., 220 tys. km, 11 900 zł. Tczew, tel. (058) 777-00-91. 01/46/11.10
- TOYOTA** carina E, diesel, 1996. Tel. 0602-32-17-47. 02/08/11.10
- TOYOTA** carina 2,0 diesel, 1992 rok, cena 26.000. Tel. (055) 272-36-62, 0601-674-490. 04/34/14.10
- TOYOTA** celica 2000, rok 1979. Tel. (058) 536-82-98. 04/04/50.10
- T 4** 1995 r., 9-osobowy, 2,4 D, pilnie sprzedam. Tel. (058) 561-34-82. 02/45/11.10
- VW** passat 1988/89 kombi, 1,6 benz./gaz, nie składak, sprzedam, 15000 zł lub zamienię na tańszy. Tel. (058) 562-93-90. 02/07/18.10
- SPRZEDAM** golfa 1,5 el, stan dobry, rok 1978. Tel. 0601-621-228. 02/04/18.10
- SPRZEDAM** golfa II, 1,8, rok 90, czarny, alufelgi, radio, wersja sportowa, cena 15000. Tel. (058) 562-41-53. 02/06/15.10
- SILNIK** VW LT 82 r. Tel. (058) 562-98-59. 02/74/14.10
- SPRZEDAM** VW golfa I, 1,5 diesel. Tel. (058) 562-08-05. 02/69/11.10
- VW** T4 transporter, 92 r., poj. 2,4D, osobowy. Tel. 0602-36-94-07, tel. (058) 561-22-76. 02/62/11.10
- PASSAT** kombi, 1,6, 1987 r., na białych tablicach, cena 1299 DM. Tel. (058) 588-10-17. 02/55/11.10
- VW** passat rok 79, poj. 1300 cm, cena 2100 zł. Tel. 0602-251-929, 562-08-16. 02/47/11.10
- VW** golf, 1986 r., poj. 1600 benz. Tel. 0604-906-195. 02/27/11.10
- PASSAT** kombi, TDI, srebrny metalik, 1990 r. Tel. (058) 561-19-89. 02/14/11.10
- SPRZEDAM** VW golfa I, 1,5 diesel. Tel. (058) 562-08-04. 02/08/14.10
- SPRZEDAM** polo, rocznik 87, pojemność 1,0. Starogard, Gen. Andersa 56, tel. (058) 561-19-51. 02/04/28.09
- VW** polo, 93 r., 1,3 pełny wtrysk, katalizator, szyberdach, atrakcyjny wygląd. Tel. (058) 532-41-97 po 20.00, 0604-43-29-24. 01/11/22.09
- SPRZEDAM** passata 1,5, 1975 r., automat, tanio. Tel. (058) 533-71-55. 01/64/29.09
- VW** golf II, 91/96, siln. 1800 GT, dodatki AA, AF 15', S, WK, R. Tel. 0606-126-918. 05/10/14.10
- VOLKSWAGEN** passat kombi, 1986 rok - sprzedam. Tel. (058) 536-27-89, 7.00 - 19.00. 05/01/18.10
- SPRZEDAM** sam. osobowy VW Passat 1986, 1,6D, cena do uzgodnienia. Tel. (058) 531-49-50. 01/10/17.10
- VW** garbus, 1967, żółty, 50% OK, zarejestrowany. Tel. 0602-17-16-51, Tczew. 01/05/15.10
- VW** passat GT 20 combi turkusowy metalik szaby pod kolor, 91/92, komputer, hak, klimatyzacja, alufelgi, C.2, wspomaganie 21 500 zł. Tel. 0603 636 927. 03/02/06.10
- VW** golf II 1,6 benzyna, 1989r. Tel. (055) 277-21-60 po 20.00. 04/40/14.10
- VW** golf, 1985r., 1,4 benzyna po kolizji, cena 5.500, fiat fiorino 1300 diesel, 1986r do remontu cena 2.200 lub zamiana. Tel. 090-221-876. 04/08/11.10
- VW** passat kombi 1,8, 1990r. Tel. (055) 271-36-71. 04/07/14.10
- VW** LT 28, rok 1978, poj. 2000 cm3, benzyna, izotermia, cena 8.200 zł. Tel. (055) 272-36-62 lub 0601-674-490. 04/34/14.10
- VW** bus, 1,6 turbo benzyna, blaszak, cena 5900 zł. Tel. 0602-273-318. 01/54/11.10

FIRMA HANDLOWA
poszukuje lokali na sklepy
o dużej powierzchni w centrum miast:
Chojnice, Elbląga, Grudziądza, Malborka,
Kwidzyna, Bytowa, Kartuz, Tczewa (suchostrzygi)
kontakt: tel. 0604 44 80 64, fax 672 31 01

SYNDYK
masy upadłości „Gran” Sp. z o.o. w Górkach
k. Sztumu informuje, że prowadzi ciągłą sprzedaż
ruchomości w postaci:
maszyn do obróbki metali, samochodów
ciężarowych, narzędzi, części zamiennych, itp.
Szczegółowych informacji udziela p. Edward Grzybowski,
tel. 0 603-575-743 w dni robocze w godz. 9.00-13.00.

VW polo fox 84/85 r., 1,0 cm³, za-
miana na fiata 126p, cena 7,8
tys. zł. Tel. 0602-535-690.

VW golf II, 1,6 D, 1984 r. pilnie,
tanio. Tel. (058) 536-95-93,
0602-661-720. 0105/11.10

MOTOR yamaha 550, sprawa-
dzona z Niemiec, uszkodzone
koła, 1600 zł. Tel. 0604-939-
744. 0105/11.10

SPRZEDAM drzwi do żuka 2 szt.
st. bdb. Tel. (058) 531-75-96.
05/15/11.10

ŻUK 89 r., furgon, cena do uzgod-
nienia. Tel. (058) 531-13-33.
0404/0

ŻUK blaszak, pięciobiegowy, 14
lat. Tel. (055) 272-76-62.
04/31/14.10

MOTORYZACYJNE
kupno 12

AUTA powypadkowe do re-
montu.
Elbląg, tel. 090 55 34 09
KĄDZE auto powypadkowe
do remontu. Tczew, tel. 090
26 72 15.
AUTA powypadkowe do re-
montu.
Elbląg, tel. 090 55 34 09.
SKUP aut powypadkowych do
remontu. tel. 0601 633 233

KUPIĘ motorynkę z aktualnym
przebiegiem. Tel. (058) 561-
18-89. 0208/11.10

KUPIĘ fiata cinquecento, fiata uno,
skoda favorit, peugeot 405,
1,9 diesla, fiata punto, do kos-
metyki lub lekko uszkodzony,
za rozsądną cenę, placę go-
tówką. Tel. (058) 561-11-72,
0601-68-46-05. 02/25/11.10

KUPIĘ samochód po wypadku lub
do remontu. Tel. 0604-824-
004. 02/30/11.10

KUPIĘ fiata cinquecento 700-900
poj., punto, uno, tipo, seicen-
to, VW polo, golf, opel astra,
opel kadett, skoda favorit, fel-
cia, daewoo nexia, tico, matiz
i inne do kosmetyki lub do ma-
łego remontu. Tel. (058) 561-
39-14, 0602-31-28-73. 02/08/27.09

KUPIĘ Simsona - do remontu. Tel.
(058) 561-43-36, po 15.00.
02/03/28.09

KĄDZY zachodni w obrotowym
stanie kupię 0 602 506 359.
18/10/4

SKUP aut powypadkowych (stan
obojętny) 0 602 222 709.
18/10/4a

KĄDZY samochodów zniszczony lub
powypadkowy kupię - 0 602
599 678. 18/10/4b

SKUP samochodów powypadko-
wych - 0 602 189 334. 18/10/4c

ABSOLUTNIE każdy samo-
chód powypadkowy lub do re-
montu kupię (płatne gotówką)
- 0 602 483 765. 18/10/4d

KĄDZY samochód powypadko-
wy osobowy, terenowy, do-
stawczy - gotówka 0 604 520
669. 18/10/4e

ABSOLUTNIE każdy samo-
chód powypadkowy lub do re-
montu kupię (płatne gotówką)
- 0 602 483 765. 18/10/4d

KĄDZY samochód powypadko-
wy osobowy, terenowy, do-
stawczy - gotówka 0 604 520
669. 18/10/4e

NIE MASZ co zrobić z samo-
chodem - sprzedaj go nam.
0 601 624 184. 18/10/4f

AUTA powypadkowe osobo-
we lub dostawcze kupię (naj-
wyższe ceny) - 0 90 275 372.
18/10/4g

C-330, Kwidzyn (055) 279 72 11.
03/02/08.09

0603-333-222 - rozbite, powy-
padkowe - kupię.

PRZYCZEPKĘ towarową, niedro-
gą lub do remontu. Tczew, tel.
(058) 531-23-42. 01/33/14.10

0602-282-830, powypadkowe
- kupię. Zadzwoni! 29/151

POWYPADKOWE, gotówka.
Tel. 0602-267-534. 29/151

POWYPADKOWE, spalone!
Wysokie ceny. Tel. 0602-726-
296. 29/151

ROZBITE. Tel. 0604-846-202. 04/05/6

POWYPADKOWE. Tel. 090-654-
788. 04/05/6

AUTA powypadkowe. Tel. (059)
843-76-40. 04/05/6

AUTA powypadkowe. Tel. (058)
556-96-25. 04/05/6

POWYPADKOWE. Tel. (058) 556-
96-25. 04/05/6

ROZBITE. Tel. 094-343-20-49. 04/05/6

AUTA po wypadku, do remontu,
zniszczone skupuję. Tel. 0604-
93-97-44. 01/52/11.10

SPRZĘT
rolniczy 13

PODNOŚNIK widłowy do C-330,
koła tylne kompletne 12-36. Tel.
(058) 536-45-22. 02/12/11.10

URSUS C-385, 1974 r., w dobrym
stanie, C-360, rok 1986. Tel.
(058) 536-45-22. 02/12/11.10

KUPIĘ łąkowy bijakowy. Tel.
(058) 536-29-47. 02/31/11.10

SPRZEDAM C-360, stan dobry,
7,5 tys. Rywałd 7 B, Starogard
Gd. 02/63/11.10

1224 w idealnym stanie. Tel.
(058) 561-43-10, wieczorem.
02/64/11.10

SPRZEDAM przyczepę wywrot-
kę, 4,5 t, cena 1500 zł. Tel.
(058) 687-66-54. 02/01/8.10

SPRZEDAM Ursusa 1614, 89 r.
prod., Bizon Z-056, 86 r. prod.
Tel. (058) 588-00-28. 02/10/1.10

KOMBAJN Bizon 56, rok 81 -
sprzedam. Tel. (058) 582-42-
69. 02/43/14.10

SPRZEDAM przyczepę wywrot-
kę 4,5-tonową, stan bardzo
dobry. Tel. (058) 561-42-93.
02/45/27.09

KUPIĘ plug czterokibowy. Tel.
(055) 275 15 01; 0 602 578
222. 03/03/30.09

KOMBAJN class proektor, rok 1980,
heder 3,5 m, stan bdb, cena
17.000 zł. Tel. (055) 271-14-90
po godz. 19.00. 04/08/1.10

SPRZEDAM ciągnik C-355, nowa
kabina, nowe ogumienie, oko-
lice Malborka, Tel. 0603-391-
790. 04/15/4.10

PLUG trzyskibowy, cena 650 zł,
st. typ, zgrabiarkę siedmio-
gwiazdową, cena 650 zł. Tel.
090-221-876. 04/08/11.10

SPÓŁDZIELNIA Usług Rolni-
czych w Grobelnie ogłasza
przetarg w dniu 25.10.1999r.
o godz. 11.00 na następujący
sprzet: maszyny stołarskie, cią-
gnik C-360, rok prod. 1986,
przyczepę rolniczą.

DWIE przyczepy rolnicze „Agro” PS-
2, stan b. dobry, Malbork, tel.
(055) 273-10-71. 04/05/8.10

SPRZEDAM rozrzutnik obornika
dwuosobowy, stan dobry, cena
do uzgodnienia. Tel. (055)
271-27-05. 04/02/8.10

SPRZEDAM MTZ-82, 1990 r.,
1130 młh, stan b. dobry, Albin
Lichosy, Nowa Cerkiew, tel.
(058) 536-22-16. 01/33/11.10

SPRZEDAM siewnik zbożowy
Mazur - tanio. Tel. (058) 536-
27-32. 01/10/24.09

POMORZE Agro Centrum sp. z
o.o. sprzedaje grunty rolne w
Szprudowie. Położone przy
drodze nr 1 lub w pobliżu. Atrak-
cyjna cena i warunki sprzedaży.
Tel. (058) 535-26-16. 04/04/6

SPRZEDAM ciągnik 180 KM,
MF 3680 - 60 000 zł, agregat
uprawy Lely 4 m, 17000 zł,
samochód osobowy Nissan
Patrol 1990 r., 27000 zł. Tel.
(058) 535-26-16. 04/04/6

MALECKI - Technika Rolnicza
Bałdowo 46. Prądnice, rozrusz-
niki, alternatory, pompy hydro-
liczne, rozdzielacze i inne czę-
ści nowe i używane. Tel. (058)
532-18-79, 0601-691-844. 04/03/6

KUPIĘ Atlasa 5-skb. Tel. 0601-
691-844. 04/06/96

KOMBAJN Bizon 56/58 stan ide-
alny - sprzedam. Tel. (058)
531-09-58. 05/19/27.09

PILNIE sprzedam kombajn zbożo-
wy Claas Matador z szarpakiem
- tanio lub propozycję. Tel.
0604-18-33-67. 01/01/28.09

SPRZEDAM ładowacz Cyklop,
kopaczkę do ziemniaków 2-
rzędową. Tel. (058) 531-08-
14, 531-68-91. 01/02/23.08

SPRZEDAM DT 75 spychacz z
części, łąkowy bijakowy 7,5
KW, opryskiwacz zawieszany
400 l, rozsiwacz nawozu
pneumatyczny 400 kg. Tel.
(058) 536-22-30. 01/03/29.09

PREMIKSY "Sano" dostawa do
rolnika. Tel. (058) 535-36-05,
kom. 0603-200-649. 04/04/56

SPRZEDAM kombajn bura-
czany "Stoll". Tel. (058) 536-
77-13. 05/01/30.09

SPRZEDAM C-360 3p, rozrzutnik
obornika, plug 3-skbowy, przy-
czepa. Tel. (058) 687-33-76.
P01400

WYJAZDY do Tuszyna. Tel.
(058) 561-33-16. 02/02/14.09

DRINK Bar „Wenus” w Gardel -
od 10.00 do 4.00. Zapraszamy
całodobowo. Tel. (055)
275 14 59. 18/01/31

WYJAZDY do Tuszyna i Warsza-
wy. Malbork, tel. (055) 272-
60-86, 273-29-48. 15/02/24

ZESPÓŁ muzyczny „Septyma”.
Tel. (055) 272-42-49, 0604-
078-946. 04/16/6.09

SPRZEDAM samolot „Antek II”.
Tel. 0603-620-961. 04/09/6.10

WYPRZEDAŻ mebli ze sklepu
odzieżowego. Tczew, tel.
0601-64-23-58. 01/09/22.09

KUPIĘ Nokii 3110, używaną. Tel.
0601-691-844. 04/06/96

BEZPŁATNY kurs makijażu. Tel.
(058) 531-45-74. 04/07/0

SPRZEDAM szklarnię ocynkowa-
ną typ bułgarski o pow. 0,5 ha.
Wiadomość: tel. (058) 531-62-
50 lub (058) 536-85-40. 01/02/6.10

SPRZEDAM spółkę zadłużoną.
Tel. 0601-32-97-97. 04/07/35

PRACOWNIA futer usługi, produk-
cja, futra karakulowe już od 900
zł. Tczew, ul. Jagiellońska 49.
Tel. (058) 532-63-12. 01/50/11.10

KREDYTY gotówkowe do 7000
bez poręczycieli (oferta dla
małżeństw). Tczew, ul. Jagiel-
lońska 56, tel. (058) 777-00-
57, 0602-19-79-48, czynnie
11.00 - 17.00. 43/60/4.10

PREMIKSY "Sano" dostawa do
rolnika. Tel. (058) 535-36-05,
kom. 0603-200-649. 04/04/56

SPRZEDAM kombajn bura-
czany "Stoll". Tel. (058) 536-
77-13. 05/01/30.09

SPRZEDAM C-360 3p, rozrzutnik
obornika, plug 3-skbowy, przy-
czepa. Tel. (058) 687-33-76.
P01400

WYJAZDY do Tuszyna. Tel.
(058) 561-33-16. 02/02/14.09

DRINK Bar „Wenus” w Gardel -
od 10.00 do 4.00. Zapraszamy
całodobowo. Tel. (055)
275 14 59. 18/01/31

WYJAZDY do Tuszyna i Warsza-
wy. Malbork, tel. (055) 272-
60-86, 273-29-48. 15/02/24

ZESPÓŁ muzyczny „Septyma”.
Tel. (055) 272-42-49, 0604-
078-946. 04/16/6.09

SPRZEDAM samolot „Antek II”.
Tel. 0603-620-961. 04/09/6.10

WYPRZEDAŻ mebli ze sklepu
odzieżowego. Tczew, tel.
0601-64-23-58. 01/09/22.09

KUPIĘ Nokii 3110, używaną. Tel.
0601-691-844. 04/06/96

BEZPŁATNY kurs makijażu. Tel.
(058) 531-45-74. 04/07/0

SPRZEDAM szklarnię ocynkowa-
ną typ bułgarski o pow. 0,5 ha.
Wiadomość: tel. (058) 531-62-
50 lub (058) 536-85-40. 01/02/6.10

SPRZEDAM spółkę zadłużoną.
Tel. 0601-32-97-97. 04/07/35

PRACOWNIA futer usługi, produk-
cja, futra karakulowe już od 900
zł. Tczew, ul. Jagiellońska 49.
Tel. (058) 532-63-12. 01/50/11.10

KREDYTY gotówkowe do 7000
bez poręczycieli (oferta dla
małżeństw). Tczew, ul. Jagiel-
lońska 56, tel. (058) 777-00-
57, 0602-19-79-48, czynnie
11.00 - 17.00. 43/60/4.10

PREMIKSY "Sano" dostawa do
rolnika. Tel. (058) 535-36-05,
kom. 0603-200-649. 04/04/56

SPRZEDAM kombajn bura-
czany "Stoll". Tel. (058) 536-
77-13. 05/01/30.09

SPRZEDAM C-360 3p, rozrzutnik
obornika, plug 3-skbowy, przy-
czepa. Tel. (058) 687-33-76.
P01400

WYJAZDY do Tuszyna. Tel.
(058) 561-33-16. 02/02/14.09

DRINK Bar „Wenus” w Gardel -
od 10.00 do 4.00. Zapraszamy
całodobowo. Tel. (055)
275 14 59. 18/01/31

WYJAZDY do Tuszyna i Warsza-
wy. Malbork, tel. (055) 272-
60-86, 273-29-48. 15/02/24

ZESPÓŁ muzyczny „Septyma”.
Tel. (055) 272-42-49, 0604-
078-946. 04/16/6.09

SPRZEDAM samolot „Antek II”.
Tel. 0603-620-961. 04/09/6.10

WYPRZEDAŻ mebli ze sklepu
odzieżowego. Tczew, tel.
0601-64-23-58. 01/09/22.09

KUPIĘ Nokii 3110, używaną. Tel.
0601-691-844. 04/06/96

BEZPŁATNY kurs makijażu. Tel.
(058) 531-45-74. 04/07/0

SPRZEDAM szklarnię ocynkowa-
ną typ bułgarski o pow. 0,5 ha.
Wiadomość: tel. (058) 531-62-
50 lub (058) 536-85-40. 01/02/6.10

SPRZEDAM spółkę zadłużoną.
Tel. 0601-32-97-97. 04/07/35

PRACOWNIA futer usługi, produk-
cja, futra karakulowe już od 900
zł. Tczew, ul. Jagiellońska 49.
Tel. (058) 532-63-12. 01/50/11.10

KREDYTY gotówkowe do 7000
bez poręczycieli (oferta dla
małżeństw). Tczew, ul. Jagiel-
lońska 56, tel. (058) 777-00-
57, 0602-19-79-48, czynnie
11.00 - 17.00. 43/60/4.10

PREMIKSY "Sano" dostawa do
rolnika. Tel. (058) 535-36-05,
kom. 0603-200-649. 04/04/56

SPRZEDAM kombajn bura-
czany "Stoll". Tel. (058) 536-
77-13. 05/01/30.09

SPRZEDAM C-360 3p, rozrzutnik
obornika, plug 3-skbowy, przy-
czepa. Tel. (058) 687-33-76.
P01400

WYJAZDY do Tuszyna. Tel.
(058) 561-33-16. 02/02/14.09

3-LETNIA sukę owczarka niemiec-
kiego, książeczka zdrowia +
tresura, 100 zł. Tel. (058) 532-
51-15. 01/04/11.10

FERMA sprzeda króliki. Tel. (058)
536-75-88. 01/03/16.09

SPRZEDAM pudle średnie, białe,
suczki. Tel. (058) 536-41-29.
01/57/14.10

COCKER spaniele. Tel. (056)
462-77-74. 04/04/9

ŚRUTĘ zytyną z drobnego ziarna
tanio sprzedaje Młyn w Da-
brówce Tczewskiej. Tel. (058)
536-96-81. 04/04/2

STRZYŻENIE psów. Tel. (058)
533-86-77. 04/07/9

100% SPRZEDAŻ 16

TORF - ziemia, Szpegawsk 47, tel.
0603-268-191. 02/10/30/08

SPRZEDAM suknię ślubną rozm.
36-38, pierwszy właściciel,
dodatki gratis. Tel. (058) 588-
30-59. 02/08/5.10

SPRZEDAM meble sklepowe. Tel.
(058) 562-43-93, al. Jana
Pawła II 1D, 83-200 Starogard
Gd. 02/02/6.10

SPRZEDAM nową, atrakcyjną
suknię ślubną na wysoką,
szczupłą osobę - tanio. Dodat-
ki gratis. Tel. (058) 561-11-48.
21/04/8

ORGANO nowe Casio typ CTK
631 + statyw + zasilacz, cena
1000 zł. Tel. (058) 562-29-18.
02/08/7.10

ODZIEŻ robocza z tkanin zachod-
nich, sanfor, klopman, w cenie
polskich. Tel. (058) 562-
29-19. 02/03/8.10

ŁÓDKĘ wędkarską 240 x 120 x
40. Tel. (058) 562-85-49.
02/03/11.10

PHU HASCOLD s.c.
MALBORK-RAKOWIEC (Płaski)
wyższa na Elbląg - magazyn "MAWENTU"
**URZĄDZENIA CHŁODNICZE
I GASTRONOMICZNE
MEBLE SKLEPOWE
WAGI ELEKTRONICZNE**
Zapraszamy codziennie
w godz. 8.00-16.00, soboty 8.00-13.00
tel./fax (055) 272 76 03

SUKNIE
ŚLUBNE, KOMUNIJNE
wypożyczalnia i sprzedaż
dodatki
17045
Malbork, ul. Słupecka 49
tel. (055) 272-60-91

BUTLA 11 kg propan-butan, pełna, 110 zł. Tczew, tel. (058) 531-39-79. 0158/11.10
SPRZEDAM drzewa trzyczyniową z koroną z szafką sosny. Tel. (058) 531-65-26. 05/23/11.10
TANIO sprzedam piec c.o., 1,8 KW, używany, pompę "Grundfos" ze sterownikiem elektronicznym i cegłą szamotową. Tel. (058) 531-32-12. 05/16/11.10
KOMIS Tczew, ul. Norwida 9 Tczew, tel. 0603-37-80-33 oferuje: meble - kanapa + 2 fotele - wygodne, nierozkładane, stan bardzo dobry, cena atrakcyjna; telewizor "Philips" 21", stereo (520 zł); sprzęt Hi-Fi, części komputerowe, tanie kurtki skórkowe, sprzęt jeździecki. 05/06/11.10
TANIEJ nowy junkers łazienkowy na gwarancji. Tel. (058) 531-12-86. 05/03/11.10

SPRZEDAM wózek Implast, 20łto-niebieski, stelaż wózka 20łty ze śpiworciem i nosidełkami. Tel. (058) 532-60-50 po 20.00. 05/12/11.10
SPRZEDAM suknię ślubną rozm. 36 z szertungu i gipiura, raz używana. Tel. (058) 532-60-50 po 20.00. 05/12/11.10
ZNICZE Tczew, ul. Rokicka 6, tel. 0604-788-845. 01/04/10.10
SPRZEDAM akordeon Victoria 2, 80 basów. Tel. (058) 777-30-96. 01/19/10.10
PIEC gazowy jednofunkcyjny - sprzedam. Tel. (058) 531-30-98. 01/02/10.10
SPRZEDAM solumar. Tel. (058) 536-34-69 po 20.00. 01/06/10.10

**Agencja
SZLEM "SZLEM"**
**ŻALUZJE
ROLETY**
wszystkie typy
MALBORK, ul. Porzeczkowa 1
tel./fax (055) 272 45 61
tel. (055) 272 93 85
zapraszamy w godz. 8.00 - 16.00

WYPRZEDAŻ - 2 maszyny krawieckie, wieloczołnościowe, materiały i dodatki krawieckie. Wiadomość: tel. (058) 562-39-23. 02/61/11.10
FOTELE 6 szt., stół. Tel. (058) 562-98-59. 02/75/11.10
SPRZEDAM stemple budowlane tanio. Tel. (058) 561-11-77. 02/06/10.10
SPRZEDAM toкарkę rewolwerową RVM-63, wiertarkę kadłubową WKA-40. Tel. (058) 588-53-33. 02/07/10.09
PHUP MERITUM sprzedaje: elementy konstrukcji dachowej, krokwie, krawędziaki,łaty, deski - na wymiary oraz inne elementy z drewna. Taktak Pomyje k. Pelplina, tel. (058) 536-16-30, kom. 0601-081-131. 21/07/10

JACHT żaglowy "Tango" 730 r. bud. 96, budowany w stoczni jachtowej, super wykonanie, dobrze wyposażony, silnik Mercury - sprzedam. tel. 0 601 812 187. 18/01/15

SPRZEDAM koparkę k-406. Wiadomość: tel. (056) 466 34 93. 03/01/30.09
SPRZEDAM silnik elektryczny 7,5 KW, bramę garażową dr. ocieplaną. Kwidzyn, tel. 055 279 43 86. 03/01/15.10
TANIO sprzedam tapicerkę swarzędzką po 19,00, 279 31 04. 03/04/07.10
KOMPUTER 486 SX, 4 MB-RAM, 500 MB-HD sprzedam, 055 279 55 46 po 16,00. 03/05/08.10
TANIO skrzynkę elektryczną do przewoźnika budowlanej w dobrym stanie. Tel. (055) 272-14-48 lub (055) 272-74-12. 04/06/30.08

SPRZEDAM monitor Goldstar 14", kolor, 400 zł. Tel. kom. 0604-93-74-90. 05/04/11.10
CEGLĘ oraz inne materiały. Tel. (058) 531-37-58. 01/04/11.10
SPRZEDAM buraki pastewne, 10 ton. Tel. (058) 535-15-36. 01/31/11.10

SPRZEDAM alufelgi, szt. 4. Tel. (058) 536-12-25. 01/07/10.10
LODÓWKĘ używaną - sprzedam tanio. Tel. (058) 531-09-05. 01/11/10.10
SPRZEDAM suknię ślubną, rozmiar 36. Tel. (058) 532-45-08 do 17.00. 01/02/11.10
AMIGA 600, zasłask, kabel, mysz + podkładka, 2 joysticki, 40 dyskietek + pudełko, 320 zł. Tel. (058) 531-54-17. 05/05/10.10
SPRZEDAM tanio wersalkę białą z 4 pufy. Tczew, tel. (058) 777-03-60. 05/02/10.10
SUKNIA ślubna 200 zł + dodatki gratis. Tel. (058) 533-81-65. 05/03/10.10

BUDOWA szkieleatów dachowych, krycie dachów itp. Tel. 0604-082-877. 21/04/10
KAFELKOWANIE, hydroaluki, inne. Tel. 0604-913-185. 21/04/10
WARSZTAT kowalско-spalwalczy wykonuje: bramy, kraty, ogrodzenia, balustrady i nowe wyroby metalowe-kute. Pomyje k. Pelplina, tel. (058) 536-16-30. 21/04/10
CEKLOWANIE + malowanie 5 zł/m². Tel. 0604-609-845. 21/04/10
SZLIFOWANIE, cyklinowanie i lakierowanie wszystkich typów podłóg. Tel. 0604-082-877. 21/04/10
CYKLINOWANIE i lakierowanie parkietów. Starogard, tel. 0604-082-877. 21/04/10
USŁUGI ogólnobudowlane, tynki, posadzki, płyty k/g, cokoły. Tel. (058) 561-44-79. 21/04/10

**KRZEWY
OZDOBNE**
Szkółka przy ul. Lubichowskiej 9 (róg ul. Pomorskiej) Starogard Gd.
562 44 62

PRALKĘ bosch, max 6 kg, nową, nie używaną z gwarancją. Tel. 0604-308-626. 04/01/11.10
SPRZEDAM z rozbiórki dachówkę typu "S" i cegłę pełną. Tel. 0603-834-083 po 15,00. 04/29/27.09
GRZEJNIKI żelazne używane 60 -lki. Tel. Malbork (055) 272-34-07. 04/29/11.10
ŻWIR 1 ton - 11,77 zł brutto. Port Handlowy w Malborku, ul. Daleka 116. Tel. (055) 272-24-69. 15/01/13

HURT odzież używana, prosto z TIR-a, Grudziądz, piątek godz. 18.00. Tel. 0601-614-604. 67/01/19
URZĄDZENIA cukierniczo-gastronomiczne - sprzedam. Tel. (056) 462-25-60. 8/00/09
GRZEJNIKI żelazne, piec c.o. "Elgaz", kształtki. Tel. (058) 532-20-08. 01/27/11.10
CZARNOZIEM z dowozem. Tel. (058) 533-79-58 lub 536-99-86. 01/25/11.10
MASZYNE do szycia wieloczołnościową. Tel. (058) 532-05-86. 01/22/11.10
PRASA mimosłodowa 85 t. Tel. (058) 531-36-00, 0602-72-44-36. 04/04/11

MEBLE stylowe - antyki, po renowacji. Zapraszamy - Antykwiariat 83-110 Tczew, ul. kard. St. Wyszyńskiego 30, tel. (058) 777-53-10, 0603-914-417. 04/06/59

USŁUGI 17

KOMIS: pralki, lodówki, telewizory, grzejniki itp. gwarancja. Tel. (058) 562-06-69. 21/04/39

SPRZEDAM wyposażenie sklepu mięsnego. Tel. (058) 562-08-05. 02/08/10.10
SPRZEDAM toкарkę 16020, 450 x 1000, rok prod. 1988. Tel. (058) 562-91-65. 02/24/10.10
SPRZEDAM sadzonki truskawek. Tel. (058) 562-69-29. 02/64/10.10
ZIEMNIANKI jadalne - sprzedam z dostawą. Tel. (058) 588-45-74. 21/04/14

SIATKA ogrodzeniowa powleczana PCV - 4,7 zł/m², kolor zielony, brąz, cynkowana - 3,90 zł/m². Przywóz, ul. Kasztanowa 4, tel. (058) 682-51-38. 29/15/7
TORF czarnoziem z dowozem. Tel. (058) 562-58-89. 02/77/20.09
NAGROBK - wyprzedaż gotowych 20% taniej. Tel. 0601-669-442 lub po 18.00 531-69-22. 04/06/82

PROFESJONALNE czyszczenie dywanów, tapicerek. Tel. (058) 536-16-95, 0602-38-15-11. 04/04/10
WIDEOFILMOWANIE. Tel. (058) 536-16-95, 0602-38-15-11. 04/04/10
TANIE rolety zewnętrzne, antywłamaniowe, promocja. Tel. 0602-33-28-78, 0602-33-29-60. 03/41/11

DOCIEPLANIE domów tynki szlachetne, akrylowe, regipsy, wykańczanie wnętrz. Tel. 0602-427-382, (058) 562-06-67. 21/04/37
UKŁADANIE kostki typu "polbruk", tel. (058) 562-06-96 po godz. 18.00. 21/04/26
PŁYTY kartonowo-gipsowe, cokołowanie, malowanie, sufity podwieszane, docieplanie, tel. (058) 562-06-96 po godz. 18.00. 21/04/26
J. ROSYJSKI, ukraiński - tłumaczenia, tel. (058) 562-77-81. 21/04/30
KANCELARIA "Paragraf" Starogard Gdański, ul. Okrężna 6, tel./fax (058) 562-55-67 świadczy usługi w zakresie: prowadzenia ksiąg rachunkowych, rozliczania podatku VAT, rozliczania podatku dochodowego, doradztwa podatkowego. Uwaga! Podmiot zlecający prowadzenie rozliczeń księgowych zostaje objęty kompleksową obsługą prawną w zakresie prawa pracy, prawa gospodarczego, prawa cywilnego oraz prawa administracyjnego bez dodatkowych opłat. 21/04/11
DACHÓWKI i blachodachówki, termoizolacje, papy termozgrzewalne, wkłady kominowe. Tel. (058) 561-18-95. 21/04/19

SKÓRY z nutrii - futra, tel. (058) 582-47-22. 21/01/37
PPHU "Janka" Producent oferuje tanie i estetyczne ogrodzenia betonowe również ogrodzenia metalowe i drewniane, pustaki różnego rodzaju, bloczki fundamentowe, tapicerkę: sofy 3+2+1, rogówki na każdy wymiar, komplety wypożyczkowe. Starogard Gd., ul. Skośna 20, kolo POM-u, tel. (058) 562-86-19. 21/01/32
TAPICERKA skorzana 1, 2, 3. Tel. (058) 687-61-73. 21/03/18
DOMEK z działką rekreacyjną Czarne Małe jezioro, kuchnie - sprzedam. Tel. 0604 571 052 03/01/14.10

SOFA dwuosobowa rozkładana z pojemnikiem (nowa), stan idealny - 850 zł. Tel. (055) 273-26-74, 0604-856-220. 04/04/10
TANIO dachówki holenderską z rozbiórki. Tel. (055) 272-46-54 po 18,00. 04/02/10.10
ŚRUTĘ żytnią z drobnego ziarna tanio sprzedaje Młyn w Dąbrowce Tczewskiej. Tel. (058) 536-96-81. 04/04/72
SPRZEDAM tanio segment pokojowy, zestaw wypożyczkowy, krzesła, stół, piecyk elektryczny, piekarnik elektryczny, zamrażalnika, pralka Franja. Tczew, tel. (058) 531-68-07. 01/43/11.10

BLACHODACHÓWKI i blachy trapezowe oferuje dealer firmy Dablex - blachy na dachy, dachówki cementowe i ceramiczne, akcesoria dekarские, orynnowanie Siba, okna Fakro - ceny producentów, gotówka lub raty, sprzedaż + montaż. Tel. 0602-64-30-06. 04/11/14

ZAOSZCZĘDZ swoje pieniądze. Ocieplimy Twój dom styropianem i lankiem szlachetnym lub sidingiem, za gotówkę lub raty. Faktury VAT. Tel. 0602-64-30-06. 04/11/14
DACHY kompleksowo z materiałami i akcesoriami. Gotówka i raty. Usługi dekarские, blacharskie, krótkie termoin, faktury VAT. Dach Serwis, cały kraj. Tel. 0602-64-30-06. 04/11/14

PRZEPROWADZKI - meblo-woz. Tel. (058) 561-19-43. 21/03/97

**FIRMA HANDLOWO-USŁUGOWA
ARKTYKA**
- sprzedajemy chłodnicze urządzenia sklepowe oraz wagi, krajalinice.
Montujemy ciągi chłodnicze i zapewniamy serwis.
Raty-leasing.
Os. Szpeżawa k. Tczewa
tel. 533-79-93.

PARKIET
"Mat-Bud" największa hurtownia w Trójmieście.
Największy wybór.
Hurt-detal. Transport.
Nowość
- woskowanie parkietu,
663-03-85

SILNIKI elektryczne - różne. Tel. (058) 465-48-88. 87/01/09
SPRZEDAM jęczmień browarny. Tel. (055) 247-80-96. 69/02
PRODUKCJA - sprzedaje, siatki ogrodzeniowej i słupków, montaż, transport gratis. Tel. (058) 536-86-32 do 15,00, tel. (058) 536-86-25 po 15,00. 04/07/28
KOMIS - Tczew, ul. Norwida 9. Tu tanio kupisz: markowe telewizory i wieże HiFi, komputery PC, sprzęt AGD i wiele innych towarów oraz nowość - sprzęt jeździecki. Tel. 0603-378-033. 05/03/28.09

MONTAŻ i naprawa central tel. i domofonów. Tel. (058) 562-48-66. 21/04/5
ŻWIR, piasek, transport. Tel. (058) 562-94-59, 0606-100-837. 21/04/9
OCIEPLANIE domów pianką, promocja 10%, faktury VAT. Tel. 0604-357-653. 21/07/9
OGÓLNOBUDOWLANE. Starogard, tel. (058) 775-15-73. 21/04/50
"JANKOM" producent kotłów c.o., bojlerów. Starogard, ul. Skośna 12, tel. 0602-832-443. 02/57/11.10

INSTALATORSTWO elektryczne, domofony, tel. (058) 56-300-21. 21/03/87
ŻALUZJE, rolety, okna, tel. (058) 562-32-73, 0602-759-326. 21/04/17
WYKOPY, stawy, rowy i inne, koparka KM-251. Tel. (058) 561-41-22. 21/03/99

zap
sp. z o.o.
Malbork, ul. Poczty Gdańskiej 4
tel./fax (0-55) 272 96 46
- szyldy reklamowe, kasety
- skanowanie, projekty graficzne
- naklejki, nadruki na koszulkach
- siodłok, flagi, transparenty
- reklamy na samochodach

**SIATKI, BRAMY, SYSTEMY OGRÓDZENIOWE
WŁÓKNA ZBRÓJENIOWE "DRAMIX"**

BEKAERT

SPRZEDAŻ - MONTAŻ

Narkowy 54, 83-120 Subkowy
Fax: 058/ 536 85 26
Tel. (058) 536 81 05

MAREMIX
s.c.

435799.03.01

KOMINKI norweskie, francuskie z obudową już od 3500 zł. Projektowanie, usługi kompleksowe, duży wybór wkładów i materiałów. Starogard Gd. Traugutta 28, tel. (058) 561-07-06, (058) 582-12-31. 210126

PRZYJMĘ zlecenia na prace remontowo-budowlane. Tel. (055) 261 03 53, 0 601 461 474. 180136a

OKNA, drzwi (pcv, drewno), żaluzje i kilkadziesiąt wzorów rolet!!! wyposażenie dodatkowe wnętrza. Producent - Kwadrat (055) 279-61-18, 0602-52-47-91. 180140

PRODUCENT rolet antywłamaniowych i PCV. Firma Emax, tel. (055) 272-84-57, 0601-684-568. 150118

WIDEOFILMOWANIE. Tel. (055) 272-64-81, 0602-237-779. 150120

KOMPUTEROWO napiszę, przepiszę. Tel. (055) 272-74-12. 150245

KREDYT gotówkowy do 3000,00 zł bez poręczyciela, dla małżeństw do 6000,00 zł, do 70 roku życia. Kredyt samochodowy do 10000,00 zł bez AC. Tel. (055) 272-94-44. Malbork, ul. Kościuszkowski 5A, wejście jak do Redakcji Dziennika Bałtyckiego. 150146

DOCIEPLANIE budynków, tynki mineralne i akrylowe, montaż płyt k/g, roboty murarskie, cięskielskie, betoniarstwo, wymiana stolarki, faktury VAT. Tel. (055) 272-84-74. 150142

TRANSPORT - mercedes sprinter, f-ry VAT. Tel. 0601-676-337. 150141

ZŁOTA rączka + remonty. Tel. (055) 272-59-52. 150261

USŁUGI remontowo-budowlane. Tel. (055) 272-78-29. 150264

REMONTY mieszkań. Tel. 0602-192-376 lub (055) 272-95-45. 04/114.10

TAPETOWANIE, malowanie, stolarskie, gładzie. Tel. 0603-792-715. 150269

KOMPUTEROWE przepisywanie tekstu. Malbork, tel. (055) 272-27-63, 0603-681-626. 150243

DOCIEPLANIE budynków - tynki szlachetne i siding, układanie podłóg (sufity podwieszane), rolety malarskie, gładź gipsowa, projektowanie, nadzory budowlane. Tel. (055) 272-40-31, 0604-101-602. 150274

UBEZPIECZ się w Amplico life II i III filar. Tel. (055) 272-73-81. 150260

EMA rolety zewnętrzne, bramy garażowe alu. 82-200 Malbork, ul. Nogatowa 72, tel. (055) 272-14-98. 150148

TYNKI, posadzki, wykonam. Tel. (058) 532-76-58, 0603-440-874. 040744

TRANSPORT. Tel. (058) 533-87-02, 0604-400-710. 040746

KAFELKOWANIE, hydraulika, szybko, tanio. Tel. (058) 532-57-73. 040742

SOLIDNE, kafelkowanie, fasady, klinkierowe i inne. Tel. (058) 533-87-36. 040739

ANTENY TV-SAT - tanio, montaż. Tel. 0602-837-344. 040724

KOMPUTEROWY skład tekstów, prace dyplomowe, magisterskie, podania, zyciorysy, skanowanie, drukowanie. Tel. (058) 531-10-67, 0606-25-09-05. 040725

CYKLINOWANIE. Tel. (058) 531-06-49, wieczorem. 040719

MALOWANIE, tapetowanie. Tel. (058) 532-53-75. 040720

KAFELKOWANIE. Tel. (058) 532-53-75. 040721

TYNKOWANIE. Tel. (058) 531-67-94. 040723

WIDEOFILMOWANIE, fotografowanie, zdjęcia pozowane, profesjonalnie i tanio. Tel. (058) 533-82-73, tel. kom. 0604-191-429. 040602

KAFELKOWANIE. Tel. (058) 532-79-56. 040598

PROJEKTOWANIE architektoniczne: budynki, adaptacje, wnętrza, ogrody. "Kwadrat" s.c. tel. (058) 532-17-97. 03/456

ALARMY telewizyjny przemysłowe, centrale telefoniczne, montaż - serwis, tanio. Tel. 0501-54-39-21, 090-54-39-21. 040271

ŻWIR, piasek, czarnoziem, kamień, usługi transportowe - szybko, tanio do 20 ton. Starogard Gd., tel. (058) 562-53-42, 0601-67-64-85. 210036

FIRMA "CARO" Kowalstwo Artystyczne: ogrodzenia, bramy, balustrady, kraty, lampy, różne. Tel./fax (058) 531-36-00, 0602-72-44-36. Raty. 03/412

WIDEOFILMOWANIE. Tel. (058) 533-85-57. 040535

WIDEOFILMOWANIE i fotografowanie. Tel. (058) 531-48-71. 040579

ZESPÓŁ muzyczny. Tel. (058) 536-32-90. 43332.08

NAPRAWA sprzętu RTV u klienta. Tel. (058) 33-70-89, 777-03-04. 040613

DOCIEPLANIE domów styropianem granulowanym, wdmuchanym w izolację ścian - tanio. Tel. (058) 684-31-56. 01/26.08

SIATKA ogrodzeniowa, powleka na PCV i ocynkowana, na zamówienie, wszystkie wymiary. R-ki, F-ry VAT. Rabat przy większym zakupie. 83-110 Tczew, ul. Wypiańskiego 5, tel. (058) 532-03-13. 040654

NAPRAWA AGD, sprzedaż maszyn do szycia, overlock, stębnówki - serwis części, sprzedaż odkurzaczy z filtrem wodnym (separator). Tczew, ul. Zwycięstwa 12, tel. (058) 532-18-89. 11 VAT

"IMPULS" Zespół Muzyczny, wideofilmowanie. Tel. (058) 777-26-40, 0601-640-752. 020219

"ELEKTROSYSTEM" pomiary ochronne, konserwacja dźwignic, instalacje przemysłowe i domowe, przyłącza. Tel. (058) 539-79-63, kom. 0604-32-02-49. 020067

NAPRAWA chłodziarek, zamrażarek, pralek aut. Józef Kohlhandt, tel. (058) 531-14-96, 535-23-29. 040663

WIDEOFILMOWANIE. Adam Żółtowski, tel. (058) 531-12-88. 020224

WIDEOFILMOWANIE - kamera cyfrowa, profesjonalnie. Tel. (058) 561-05-15. 040662

ZESPÓŁ muzyczny, poprawiny gratis, kucharki. Tel. (058) 531-58-06. 040685

REMONTY sufitów podwieszane, panele ścienne, podłogowe, płyty gipsowe, kafelkowanie, cokolowanie. Tel. (058) 532-63-20, 0603-849-139. 04/110

ŻALUZJE, rolety, bardzo krótkie terminy. Tel. 0602-64-60-75. 040701

ROLETY, duży wybór. Tel. 0602-64-60-75. 040701

KOPANIE ogródków działek. Tel. (058) 531-68-83. 040707

CEKOLOWANIE, malowanie 6 zł/m², podłogi szwedzkie 7 zł/m², kafelkowanie, tapetowanie. Tel. (058) 532-08-71, 0603-08-20-19. 040709

TRANSPORTOWE do 1 t lub przewóz osób. Tel. (058) 531-13-67, 0604-62-65-99. 040710

USŁUGI AGD. Jerzy Rojek, Tczew, ul. Wyzwolenia 1, tel. (058) 532-22-18. 040712

WIDEOFILMOWANIE. Tel. (058) 533-73-85. 040715

GLAZURA, terakota, gipsowe tynki, muraowanie cegły klinkierowej i fugowanie. Tel. 090-54-37-90. 040718

USŁUGI informatyczne - doradztwo Tomasz Drobak. Tel. (058) 531-72-65. 040716

FACHOWA renowacja starych mebli - antyków. Firma "Martin", 83-110 Tczew, ul. Sportowa 6, tel. (058) 777-53-10, 0603-914-417, 531-27-01 po godz. 20.00. 040659

NAPRAWA: pralki, chłodziarki, zamrażarki. Zbigniew Rasmus, Tczew, tel. (058) 531-01-51, kom. 0604-818-423. 040729

KOMPUTEROWE przepisywanie. Tel. (058) 532-66-69. 020243

TRANSPORT 3,5 t plandeka. Tel. (058) 536-28-28, 536-28-23. 020247

USŁUGI ogólnobudowlane, budowa domków, kompleksowe wykańczanie, ocieplenia, instalacje elektryczne. Tel. (058) 531-75-17, 777-52-16. 020069

NOWO otwarty Auto-Serwis, blacharstwo, mechanika pojazdowa. Czarlin 128c, 83-110 Tczew, Wewiór Jarosław, tel. 0602-696-825. 040730

CYKLINOWANIE. Tel. (058) 532-59-96. 040737

ALARMY, TV przemysłowa, domofony, autoryzacja, najniższe ceny. Tel. (058) 777-03-48, 0603-630-447. 040738

BIURO Rachunkowe "Plus" Tczew, ul. Kilińskiego 8, tel. (058) 532-66-67. 040468

KOMINKI. Tel. (058) 531-12-80. 020250

SKLEP z odzieżą i bielizną dla pań z nadwagą. Zapraszamy od 15.10.99 r. Tczew, al. Zwycięstwa 12. 040747

USŁUGI remontowo-budowlane, płyty k/g, cokolowanie, malowanie. Zadzwoń. Tel. (058) 536-13-11. 040748

TAPETOWANIE. Tel. (058) 532-63-20, 0603-849-139. 040750

USŁUGI ogólnobudowlane, remonty, wykończenia wnętrz, kompleksowo. Tel. (058) 777-31-32. 020253

SZPACHLOWANIE, malowanie, panele, podłoga szwedzka, bardzo tanio, solidnie. Tel. (058) 532-66-75. 020252

STRZYŻENIE psów. Tel. (058) 533-86-77. 040749

CYKLINOWANIE, lakierowanie. Tel. (058) 531-40-53, po 20.00. 43/16/11.0

SPAWANIE tworzyw sztucznych (części samochodowe, osłony motocyklowe itp.). Tczew, ul. Działkowa 3, tel. 0604-77-11-53. 43/58/11.10



POLSKI - korepetycje (przygotowania do egzaminów, testów). Starogard, Tczew, tel. 090-501-905. 210435

NIEMIECKI, rosyjski - korepetycje. Tel. (058) 562-83-61. 210436

NIEMIECKI - Starogard, tel. (058) 775-43-69. 210437

MATEMATYKA korepetycje u studentki tanio. Tel. (055) 273-17-36. 150266

KOREPETYCJE z matematyki, informatyki, chemii. Tel. (055) 272-50-21. 150273

KOREPETYCJE matematyka. Tel. (055) 272-73-81. 150260

ANGIELSKI - nauczyciel praktyk grupy i indywidualnie. Tczew, tel. (058) 530-20-62. 040727

ANGIELSKI - korepetycje. Tania. Tel. (058) 531-19-75. 040702

ANGIELSKI - korepetycje, tłumaczenia. Tel. (058) 531-25-43. 040738

MATEMATYKA. Tel. (058) 532-22-42. 040644

FIZYKA. Tel. (058) 532-22-42. 040644

ANGIELSKI - korepetycje. Tel. (058) 531-18-53. 020248

MATEMATYKA, fizyka. Tel. (058) 532-16-62. 040645

MATEMATYKA. Tel. (058) 533-86-50. 040751

POLSKI. Tel. (058) 533-86-50. 040751

JĘZYK angielski. Tel. (058) 532-62-23. 020255

JĘZYK polski. Tel. (058) 532-62-23. 020255

ANGIELSKI - Suchostrzygi. Tel. (058) 533-87-87. 43/78/14.0

NIEMIECKI - korepetycje, przygotowanie do matury. Tel. (058) 532-77-45 do 15.00, po 17.00 ul. Jurgo 5a/3, Tczew. 040752



JESIENNA promocja! Gabinet kosmetyczny. Zabiegi oczyszczające już od 30 zł, solarium 8 zł, ul. Skorupki 4, tel. (058) 562-33-58. 210444

REHABILITACJA: bóle kręgosłupa, głowy, urazy, złamania, wylewy, masaże lecznicze, odchudzający, relaksacyjny, pomiary ciśnienia krwi, bezpłatne wizyty domowe, ul. Skorupki 4, tel. (058) 562-33-58. 210444

GABINET POMOCY PSYCHOLOGICZNEJ I PSYCHOTERAPII, terapia nerwic, depresji, problemy wychowawcze, kryzysy rodzinne, praca nad rozwojem osobistym, lepszym rozumieniem siebie oraz swoich relacji z innymi. Psycholog - terapeutka, mgr Alicja Zborowska - Gordowy. Tel. (055) 272-77-42, 0602-777-785. 150268

NATURALNEJ Medycyny Gabinet lekarski, lek. med. Marian Pytel, choroby kręgosłupa, stawów, nerwicy, choroby wewnętrzne, alkoholizm, otyłość, nikotynizm - lek. med. Aleksander Białocerkowski - masaże, akupunktura, ziola, hipnoza, specjalna dieta. W godzinach od 15.00 do 18.00 Starogard Gdański, ul. Derdowskiego 3a, tel. (058) 562-15-98, 562-77-81. 210452

SPECJALISTYCZNY gabinet lekarski, lek. med. Marian Pytel, ginekolog - położnik. Tczew, ul. Gdańska 33, czynny: pon., środy, czw. i pt. od godz. 15.00. Tel. (058) 532-40-31. 040725

PRZEDŁUŻANIE paznokci - akryl. Tel. 0603-188-334. 43/39/14.0

UROLOG - Adamkiewicz, USG jamy brzusznej, ul. Kościuszkowski 5 w Starogardzie. Poniedziałki 15.30 - 17.30, czwartki 18.00 - 19.30. 210444

W DOMU chorego - masaże i rehabilitacja. Tel. (058) 531-34-76. 020240

GINEKOLOG - bezzabiegowe przywracanie miesiączki, zabiegi. Tel. 0603-266-917. 040643

OTOLARYNGOLOG - Tomasz Witkowski przyjmuje wtorki, środy, piątki w Centrum Medycznym, ul. Lecha 1. Rejestracja telefoniczna pod numerem 531-66-85 na określonej godzinie. W okresie 4-15.10 gabinet będzie nieczynny. 040690

SCHUDNIJ przed sylwestrem 2000. Tel. 0602-589-636. 040700

DOPASUJ sylwetkę do stroju! Sylwester 2000 tuż. Tel. (058) 531-45-74. 040700

EWA Stefanowicz-Kujawa Endokrynolog - ginekolog - położnik, ginekolog dziecięcy. Rejestr., tel. (058) 301-58-20. 04/111

BIOPENNOSTERAPIA. Haliistyczne uzdrawianie naturalne. Rejestracja telefoniczna tel. (058) 531-61-13. 04/112

POSZUKUJEMY 20 osób chcących schudnąć. Tel. (058) 588-26-93, 0604-298-972. 210172



ATRAKCYJNA dziewczyna pozna pana powyżej 30 lat. Tel. grzeźnica 0602-702-113. 210448

POSREDNICTWO zawierania znajomości. 83-200 Starogard Gd., ul. Pełpińska 5, tel. (058) 562-83-47. 210423

BIURO Matrymonialne Duet, Grudziądz, tel. (056) 468-26-09 zaprasza samotnych. 870034

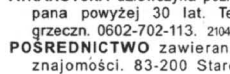

ZAGUBIONO torebkę z dokumentami na terenie Tczewa na nazwisko Wanda Rajską. Uczciwego znalazcę o zwrot. 01/16/11.0



NOWY RENAULT SCENIC

Cena od 60 500 zł

Nie mylić z samochodem.



Co powiesz na panoramiczne okna? Inteligentną przestrzeń do aranżacji według własnego pomysłu. Chłodzony barenk. Podwyższony standard - 4 poduszki powietrzne, ABS i nowy silnik 2.0 16V/140 KM. Wygodne składane fotele, a pod nimi - wysuwane schowki - szuflady. Czy mówimy o samochodzie?

Szczegóły u Autoryzowanych Partnerów Renault:

A. Ossowski
Elbląg, Kazimierzowa 7A
tel. (055) 232 70 75, (055) 232 62 37,
fax (055) 232 61 76

T. Zdunek
Gdańsk, ul. Miłkoi Szlak 35
tel. (058) 301 90 12, 301 36 57
www.zdunek.com.pl

Prezentowana wersja: RT (okna dachowe i aluminiowe felgi dostępne w opcji)

29/121

Scenic

RENAULT
Assistance
24h

ROZWIĄZANIE
KREDYTU
8⁵⁹%

Kredyt Renault



RENAULT
TO PEŁNIA ŻYCIA

OKIEŁZNAĆ V8

Z kim konkuruje? Z jaguarem XKR, z porsche 911, z BMW, z royce'em - bentleyem, z ferrari 456 M. Prawda, że niezłe towarzystwo. A kogo w nim brakuje? Na pewno mercedesa CLK 55 AMG. Oto dowody:

Już „normalny” seryjny CLK 430 uważany był, od chwili pojawienia się na rynku, za odrzutowiec wśród aut coupe. Podrasowany AMG zasługuje więc może na miano co najmniej za rakiety z dopalaczem. Jako ów „dopalacz” zamontowano pod maską CLK

55 silnik V8 z modelu 430 (seryjne 279 KM), ale rozszerzony do 5,5 litra pojemności. Bez pomocy żadnych kompresorów, turbospręża-



Mercedes CLK 55 AMG

rek czy innych bajerów „fachowcy” z AMG uzyskują z jednostki z trzema zaworami na cylinder -

A oto dane techniczne mercedesa CLK 55 AMG:

Silnik/typ/cylinder/zawory **V8/24**
Pojemność skokowa (ccm) **5439**
Średnica x skok tłoka (mm) **97,0x92,0**
Stopień sprężania **10,5**
Zasilanie - wtrysk wielopunktowy
Moc maks. (kW/KM) przy obr./min. - **255 - (3470/5500)**
Maks.mom.obr. (Nm przy obr./min.) **510/3000**
Skrzynia biegów - aut. **5**. Napęd na koła tył
Ogumienie auta testowanego - przód **225/45 ZR 17**
Ogumienie auta testowanego - tył **245/40 ZR 17**
Pojemność bagażnika (l) **420**
Pojemność zbiornika paliwa (l) **62**
Dł./szer./wys.(mm) **4567/1752/1366**



**WYGRAJ NOWEGO
CITROËNA SAXO**

Xsara Prestige

Saxo



**KOŁA
GRATIS
ZMIOWE**

**KONKURS TRWA TYLKO
PODCZAS DRZWI OTWARTYCH 16 i 17.10.1999r.**

KONCESJONER ASO 11 GDYNIA - ORŁOWO, al. Zwycięstwa 175, tel. 622 16 53, 622 13 36

SAMOCCHODY DOSTAWCZE

SUPER LEASING - RATY



**EUROPEJSKI
FUNDUSZ
LEASINGOWY**
o/Gdynia, Plac Kaszubski 8/205
(058) 661 84 40, 661 83 07

**OC + AC
Już
od 2,8%**

C-15

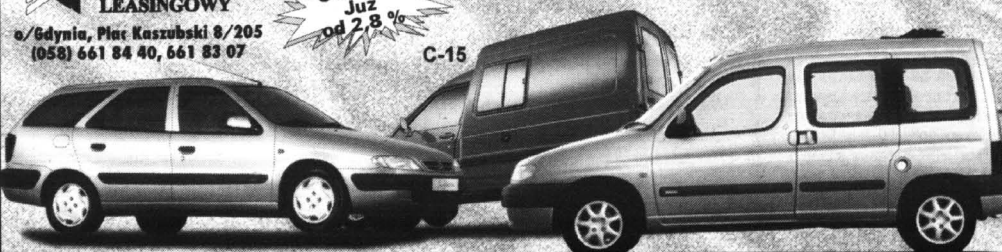

Xsara break

Berlingo

KONCESJONER ASO 11 GDYNIA - ORŁOWO, al. Zwycięstwa 175, tel. 622 16 53, 622 13 36

347 KM. A spalanie utrzymało się na dość skromnym - jak na tę pojemność - poziomie (13,7 l/100 km).

Dosłownie każde drganie prawej stopy, nad pedałem gazu - czytamy w Auto-Bild - „ten ośmiocylindrowy potwór przekłada na podobne do katapultowanego przyspieszenia, które groziłoby uszkodzeniem kręgosłupa szyjnego, gdyby nie perfekcyjnie ukształtowane i obite fotele”. Samochód w ułamku sekundy zmienia się z solidnego mercedesa - limuzyny w ryczącego zwierza, na którego - wśród rywali na „wybiegu” (czytaj: autostradzie), po prostu, nie ma mocnych. W 5,7 s. do „setki” i w 8,5 s. do prędkości 130 km/h (maksymalnie 250 km/h) dojeżdżamy bez trudu, zwłaszcza, że pomaga w tym doskonale współpracująca z kierowcą, pięciostopniowa skrzynia biegów. Tym rewelacyjnym parametrem silnika odpowiadają także hamulce - dzięki ogromnym tarczom (334 mm średnicy z przodu 300 z tyłu) CLK 55 AMG zatrzymuje się od 100 km/h na dystansie 35,6 m, a dzięki obniżonemu o 25 mm sportowemu zawieszeniu auto jest niemal przyklejone do nawierzchni. 17-calowym felgom z oponami 225/45 i 245/40 oraz precyzyjnym układowi kierowniczym zawdzięczamy, że kontakt z podłożem jest niczym nie zakłócony.

W standardzie (za cenę w Polsce ok. 430 tys. zł otrzymamy m.in. cztery poduszki powietrzne, ESP, ABS, sportowe zawieszenie automatyczną klimatyzację oraz elektryczne sterowanie szybami i lusterkami. ESP można odłączyć, ale lepiej, aby decydowali się na to tylko najbardziej wytrawni kierowcy, którzy potrafią okiełznać potworną moc V8.

UCZCIWE BARDZO WIELE

Z mgr. inż. Mirosławem Żurańskim, współwłaścicielem firmy „Witman-Żurański”, Autoryzowanym Dealerem Mercedes-Benz, rozmawia Krzysztof Myjkowski.

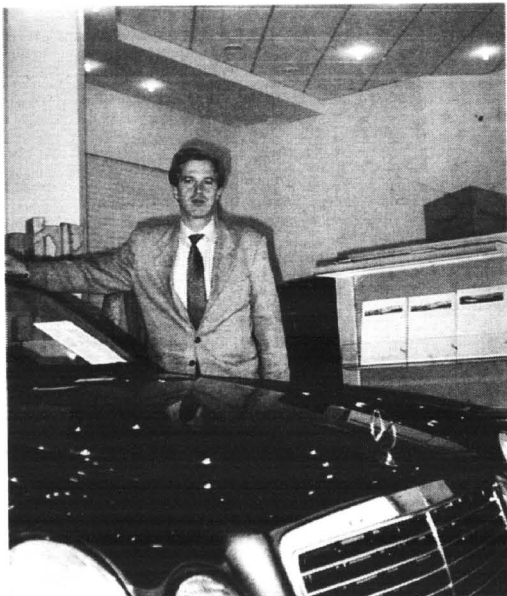

- Do niedawna w naszym kraju, poza ludźmi bardzo dobrze sytuowanymi, mercedesy uchodziły za niedostępne samochody marzeń. Były nie tylko drogie w zakupie, ale również kosztowne i kłopotliwe w utrzymaniu z braku serwisu. Do jakiego stopnia się to zmieniło?

- Dziś nie ma już takiego problemu. Coraz więcej klientów dochodzi do wniosku, że „ten mercedes aż tyle znowu nie kosztuje”. Trzeba bowiem umieć liczyć. Teraz już za kwotę 50-60 tys. zł można zyskać bardzo dobry samochód i nie mniej cenne, choć wciąż jeszcze nie zawsze uświadomiane sobie korzyści: prestiż, zaufanie w interesach i życiu prywatnym, bezpieczeństwo w przemieszczaniu się. Właściciel mercedesa praktycznie nie wie też, co to strata czasu spowodowana koniecznością odstawiania auta do serwisu.

Do zamierzonej przeszłości należą kłopoty z częściami zamiennymi. Jeśli którakolwiek z nich jest potrzebna - a akurat nie mamy jej pod ręką - możemy oczekiwać jej najpóźniej nazajutrz rano, rzecz by można - z dostawą pod drzwi. Nieraz sami odbieramy ją prosto z samolotu lądującego w pobliskim Rębiechowie. A co do ceny części zamiennych do mercedesów, to łatwo przekonać się, że są często dużo tańsze od podobnych do aut znacznie mniej prestiżowych marek. Oczywiście, mówimy tu o częściach oryginalnych, gdyż tylko one gwarantują prawidłową pracę pojazdu.

- Kiedyś plotka głosiła, że Mercedes niechętnie daje gwarancję na auta eksplo-

atowane w polskich warunkach drogowych.

- To nieprawda. Mercedes ma gwarancje światowe, niezależne od specyfiki rynku, na którym sprzedaje swoje auta. Uznaje poza tym prawo swoich klientów do rękojmi. Podstawia nawet samochód zastępczy, kiedy okaże się, że ewentualna naprawa potrwać może ponad dwie godziny. Na wszelki

DOHC o mocy 133 KM. Najtańsza wersja kosztuje 43 400 zł. Za najdroższy model trzeba zapłacić 60 400 zł. MC

Nubira na Żeraniu

Łada dzień w fabryce na Żeraniu Daewoo przystąpi do uruchomienia nowej linii produkcyjnej, na której wytwarzany będzie model samochodu tzw. wyższej klasy średniej, czyli daewoo nubira. Taśmę produkcyjną ma opuszczać sześć samochodów na godzinę - w sumie około 30 tys. pojazdów rocznie.

Nubira będzie produkowana w dwóch wersjach nadwozia: sedan i kombi. W ofercie znajdują się dwa podstawowe rodzaje silników: o pojemności 1.6 16V DOHC o mocy 106 KM i 2.0 16V

Łada gwarantowana

Łada Polska udziela 3-letniej gwarancji na lada 110 sprzedawane przez dealerów firmy w Polsce. Gwarancja obejmuje mechanikę, powłoki lakiernicze i perforacje nadwozia. Równocześnie firma rozwija sieć sprzedaży. Na naszym rynku działa już ponad 60 punktów dealerskich.

Silny Diesel z Polkowic

Jak już informowaliśmy, niemiecki koncern Volkswagen uruchomił pod koniec sierpnia fabrykę silników wysokoprężnych w Polkowicach koło Legnicy. Będą tu powstawać czterocylindrowe silniki o pojemności 1,9 litra z pompowtryskiwaczem do samochodów seat, audi i skoda oraz do małych aut dostawczych innych firm. Obecnie silniki te produkowane są w zakładach w Salzgitter z przeznaczeniem dla volkswagenów passatów. Fabrykę wybudowano kosztem 200 mln marek. Do końca 1999 roku z jej taśm zjedzie 70-80 tys. silników. W przyszłym roku ma być ich 540 tys. Wszystkie produkowane będą na eksport. W ten sposób polkowicki zakład stanie się jednym z głównych producentów dieslowskich jednostek napędowych w Europie.

wypadek oferuje zresztą znacznie więcej tzw. usług mobilo - w razie gdyby auto stało się coś złego w podróży. W grę wchodzi m.in. gratisowe noclegi w hotelu, bilety na kolej, autobus lub samolot, dowóz kierowcy i pasażerów na trasie do 40 km, holowanie auta do najbliższej stacji autoryzowanej, sprowadzenie części itp. Usługi te oferowane są praktycznie na terenie całej Europy, poza Rumunią, Bułgarią czy Turcją i krajami b. ZSR.

- Wśród pomorskich dealerów macie panowie, a myślę tu jeszcze o pana współniku, panu Włodzimierzu Witmanie, legitymujecie się rekordowo długim stażem w branży motoryzacyjnej, a zatem również bogatym doświadczeniem. Czy miało to znaczenie w kontaktach z Mercedesem, na co wskazuje choćby powierzenie firmie panów pierwszych w Polsce egzemplarzy aut klasy A?

- No, cóż, na klasie A chyba się to nie skończy. Mam nadzieję, że wraz z pojawieniem się najnowszych modeli Mercedesa będziemy je równocześnie oferować w naszym salonie.

- Czy z tego należałoby wnosić, że Mercedes zamierza na dobre ułokować się na polskim rynku?

- Mercedes już na dobre ułokował się na naszym rynku, gdyż bez wątpienia kraj nasz stał się już bardzo ważnym fragmentem europejskiego czy wręcz światowego rynku Mercedesa. Powstanie firmy Mercedes-Benz - Polska wiąże się z ekspansją koncernu Daimler-Chrysler nie tylko na Europę Środkową i Wschodnią. Trzeba zresztą powiedzieć jeszcze więcej: np. na plan sprzedaży we wszystkich krajach tego regionu 3,5 tys. samochodów klasy A, aż 1 tys. przypada na Polskę. To też wskazuje na rangę polskiego rynku w planach Mercedesa. Idą za tym inwestycje w naszym kraju. Powstają kolejne punkty dealerskie i serwisowe (jest ich już ponad 60, a powstaną kolejne). W trosce o korzyści klienta, usługami mobilo objęte zostaną również samochody dostawcze.

cd. na str. 24

NOWY NISSAN PRIMERA.



Nieograniczone
możliwości

NOWY NISSAN PRIMERA: od 27 750 DM

4 poduszki powietrzne w standardzie, ABS. Niezwykła bezstopniowa, sekwencyjna skrzynia biegów. Nowoczesny system wspomagania hamowania Brake Assist. Nowy kształt foteli, w których czujesz się komfortowo jak nigdy wcześniej. Nowoczesna sportowa sylwetka.

ALMERA komfort: od 43 900 PLN

- dwie poduszki powietrzne, el. szyby (przód), kubelkowe siedzenia

Więcej informacji w salonach Nissana. Przyjdź i przekonaj się sam!

AUTORYZOWANI DEALERZY

KMJ s.c.

80-314 GDAŃSK, ul. GRUNWALDZKA 303
Salon - tel. (058) 552 17 28, 552 19 92
Serwis - tel./fax (058) 552 21 36

E. Lewańczyk

SALON: GDYNIA, ul. ABRAHAMA 62
(róg Władysława IV i Żwirki i Wigury)
tel./fax (058) 621 90 33; części (058) 661 62 02
Serwis+części: Chwaszczy no, ul. Mickiewicza 35
tel./fax (058) 552 84 07, tel. (058) 552 83 88

MONDEO POTRAFI

Wiele wskazuje na to, że nowe mondeo pozwoli ostatecznie Fordowi na definitywne rozwiązanie się z mało popularnym scorpio, który już parokrotnie stał przed rozważaną decyzją zaprzestania produkcji. (Ostatnio

mówi się, że zastąpi go lincoln LS). Nowe mondeo bowiem oferować będzie całkiem nowy poziom przestrzeni i komfortu, porównywalny z najbogacie wyposażonym nowym volkswagenem passatem. Dotyczy to w tym samym stopniu limuzyn, co kombi. Porównanie to nasuwa się

zresztą z bardzo konkretnego powodu „personalnego”. Oto bowiem główny projektant najnowszej linii mondeo (całkowicie zgodnej z najnowszą polityką stylistyczną Forda) pracował wcześniej u VW i jest współautorem „kombinowanego” nadwozia pasata varianta.



DWUWPLATOWCE

10.06.0006

Wpłać na Astrę Classic **28 640 zł.**

Pozostałe 20% ceny
zapłacisz za dwa lata.
Bez odsetek!



OPEL

ZAPRASZAMY

VENTUS Sp. z o.o.
83-110 Tczew, ul. 30 Stycznia 40

Salon 532 08 00
Serwis 532 08 02
Stacja kontroli pojazdów 532 08 08

pon.- piątek 8.00-18.00
sob. 8.00-14.00



Gołębiewski
Autoryzowany Dealer

fordfocus
kombi



260199

POŁĄCZ SIĘ Z FORDEM

**kup samochód korzystniej
w jesiennej promocji**

ODBIÓR NATYCHMIASTOWY

Atrakcyjne: - **KREDYTY**
- **LEASING**
- **PAKIETY UBEZPIECZENIOWE**
- **MINIMUM FORMALNOŚCI**

83-200 Starogard Gd., ul. Lubichowska 141,
tel. (058) 561 07 66, tel./fax (058) 561 00 19

Dealer Główny: Fota, Gdynia, ul. Stryjska 24

Niemniej mondeo nie poszło dalej od focusa w rozwijaniu filozofii new age. Wprost przeciwnie - stonowane zarysy tego auta określono nawet „powrotem do linii rozsądku”, czyli powrotem do pewnego tradycjonalizmu, który właśnie Fordowi przynosił sukcesy rynkowe m.in. w latach sześćdziesiątych.

Współczesny charakter nowemu mondeo nadają przede wszystkim boczne wcięcia, ciągnące się na całej długości karoserii. Mondeo produkowane będzie tak jak teraz w wersji cztero- i pięciodrzwiowej oraz

2,0-litrowy, 4-cylindrowy, 16-zaworowy diesel z bezpośrednim wtryskiem typu common rail o mocy 115 KM. Jego zużycie paliwa kształtować ma się na poziomie zaledwie 6 l/100 km. W planach są także mocniejsze silniki wysokoprężne.

Nowe mondeo otrzyma również skomplikowany i bardzo efektywny (choć nie tani) układ jezdy, który - w zamierzeniach Forda - osiągnąć ma najwyższy w tej klasie poziom komfortu i dynamiki jazdy.

Zanim jednak ten całkiem nowy samochód Forda pojawi

A oto podstawowe dane techniczne mondeo ST 200:

Silnik-liczba zaworów na cylinder - V6/4
Pojemność skokowa (ccm) - 2495
Moc (kW/KM) przy obr./min - 151/205-5000
Moment (Nm) przy obr./min - 235/5500
Napęd/przekładnia - P/5
Długość/szerokość/wysokość (cm) - 445,6/175/142,4
Rozstaw osi (cm) - 270,4
Ogumienie - 215/45-17, Masa własna (kg) - 1420
Pojemność bagażnika (l) - 470, 0-100 km/h (s) - 7,7
V max (km/h) - 231, Zużycie paliwa Eu (l/100 km) - 7,1/14,4.

kombi. Turnier - zgodnie z duchem czasu - zaopatrzone zostanie w wysoko umieszczone tylne światła. Jedynie w kształcie przednich i tylnych lamp limuzyny spodziewane są jeszcze drobne zmiany.

W porównaniu z aktualnym modelem nowe mondeo będzie nieco poźniejsze. Rozstaw osi większy o kilka milimetrów, większa wysokość i szerokość oraz o około 60 mm większa długość ogólna powinny korzystnie wpłynąć na przestrzoność wnętrza, które tym samym osiągnie poziom niewiele odbiegający od scorpio.

Niewykluczone, że do napędzania następnej generacji mondeo posłuży rodzina no-

się w naszych salonach sprzedaży, warto wspomnieć o „starym” mondeo, które od pewnego czasu dostępne jest jako ST 200, czyli auto z silnikiem o mocy ponad 200 KM. Z zewnątrz ten usportowiony model jest łatwo rozpoznawalny po agresywniej ukształtowanych spojlerach z przodu i z tyłu, 17-calowych „szprychowych” obręczach i tylnym spojlerze. We wnętrzu pojawiły się kubelkowe fotele recaro, niebieskie tarcze wskaźników, sportowa kierownica i oczywiście bogaty zestaw dodatkowego wyposażenia. Najistotniejsze modyfikacje kryją się



Nowy ford mondeo kombi

jednak w układzie jezdno-napędowym. 2,5-litrowy silnik duratec V6 poddany został zabiegowi, w wyniku którego moc maksymalną zwiększono ze 170 do 205 KM, a moment maksymalny z 220 - do 235 Nm. Uzyskanie wymyślnych osiągnięć wymagało dokonania korekt w układzie jezdnym. Nie ograniczyły się one jedynie do zmiany charakterystyki amortyzatorów i sprężyny zawieszenia. Dodatkowo, w celu zwiększenia precyzji prowadzenia auta, między innymi przekonstruowano mocowanie wahaczy. **cd. na str. 24**

4-cylindrowych silników. Najwyższy osiąga moc 120 KM z 1,8-litrowej pojemności skokowej. Następne w kolejności są 2,0-litrowy o mocy 130 KM i 2,3-litrowy 150-konny.

Jednostek benzynowych z bezpośrednim wtryskiem paliwa należy się spodziewać dopiero około roku 2002. Wariant typowy będzie napędzany znanym z aktualnego mondeo silnikiem V6, który jednak zostanie wzmocniony do ok. 185 KM.

W następnym mondeo zastosowanie znajdzie także nowy

cd. ze str. 22

- Czy i ewentualnie kiedy mercedes, jak np. w Niemczech, stać się może najpopularniejszym samochodem już począwszy od górnej warstwy klasy średniej?

- Takie tendencje obserwować można i w naszym kraju już obecnie, ale na pewno stoi temu jeszcze sporo na przeszkodzie. Niespójne i wciąż zmieniające się przepisy podatkowe, a także leasingowe powodują, że wielu naszych rodaków wciąż niechętnie przyznaje się do swoich, uczciwie zapracowanych pieniędzy. Zapewne zmiany na lepsze należy łączyć z łatwo dostępnymi kredytami na zakup mercedesa. W każdym razie aut tej marki sprzedaje się w tym roku w Polsce rekordowo dużo. Nawet samochodów klasy S sprzedamy dwa razy więcej, niż pierwotnie uzgodniono z Mercedesem, a w sumie oczekiwania concernu przekroczone zostaną trzykrotnie. Rok 2000 zapowiada się jeszcze lepiej, bo już obecnie przyjmujemy zamówienia: w XXI wieku wielu naszych klientów chce wjechać autem najnowszej generacji i to nierzadko zarazem najwyższej klasy.

- A jeszcze niedawno mówiło się, że prestiżowe firmy, sprzedając Polakom najnowocześniejsze, luksusowe i wymagające różnych autostrad samochodów, zastrzegają się, że eksploatować je powinni na własne ryzyko...

To kolejna nieprawda, czy też plotka biorąca się z niewiedzy o stanie faktycznym. Wszak nie trudno zorientować się, że po naszych drogach poruszają się kilkunasto-, a nawet kilkudziesięcioletnie mercedesy wszystkich klas i wszystkie należą do najtrwalszych samochodów. Zresztą nieco trudniejsze warunki wcale nie zniechęcają Mercedesa. Wprost przeciwnie. Weźmy choćby transportery, np. sprintera. Są one specjalnie wzmacniane na polski rynek. Podjąwszy decyzję o obecności na naszym rynku, Mercedes liczy się również z wszystkimi tego kosztami.

- Jakże aktualne modele Mercedesa, uznałby pan, jako

Mondeo potrafi

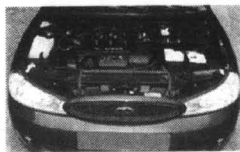

cd. ze str. 23

Efekty przeszły oczekiwania. Nawet na mokrych i nierównych łukach mondeo ST 200 prawie się nie przechyla, nie wpada w kolanysanie, wykazuje lekką i łatwą do wycucia oraz do oprowadzania podsterowność. Tyłne koła suną jak po szynach. Bez wątplenia sprzyja to nie tylko szybkiej, ale - co istotniejsze - bezpiecznej jeździe.

UCZCIWE BARDZO WIELE

doświadczony dealer, za najbardziej przydatne w polskich warunkach?

- To wszystko zależy od potrzeb i wymagań klienta. Stąd trudno wskazać konkretne modele, bo co klient to i inne oczekiwania. Ale np. coś w tym jest, że ciągle rośnie sprzedaż klasy A i klasy E. Na dziś polecilibym też vito; auto, które „w tygodniu z nami pracuje, a w weekend jeździmy nim na odpoczynek”. Innymi słowy, jest to - ze względu na jego wszechstronność i jakość - wręcz idealny pojazd dla małej firmy i prowadzącej ją dużej rodziny. Na uwagę zasługuje również aktualnie tańszy tylko u nas o 4,472 zł sprinter, doposażony na nasz koszt w ABS.

Atrakcyjnie dla klientów polskich zapowiadają się ponadto najnowsze modele Mercedesa, dopiero czekające na rynkowe premiery, ale szczególnie o tym mówić może jeszcze za wcześnie. Generalnie zaś wciąż aktualna jest stara prawda o Mercedesie, że za uczciwie skalkulowane ceny oferuje - rzecz by można - bardzo dużo, bardzo solidnego i bardzo bezpiecznego samochodu. Nad którego właścicielem firma rozciąga opiekę jeszcze długo po tym, jak zakończy się okres gwarancji zakupionego auta. M.in. co roku nasz autoryzowany serwis organizuje dni otwarte, podczas których nasi klienci mogą bezpłatnie zbadać stan techniczny pojazdu.

my też usługi serwisu „24 godziny”, oferujemy specjalne, atrakcyjne ceny pakietów części zamiennych itd.

- Czy można by tu coś jeszcze, na koniec, dodać o mercedesach nie tylko osobowych?

- Może to, że oferujemy również praktycznie wszystkie nieciężarowe auta Mercedesa, które posiadają homologację samochodu ciężarowego Ministerstwa Transportu. A zatem - wszystkie modele kombi, wszystkie transportery i niektóre (2-osobowe) wersje A-klasy. Można je, jak wiadomo, zakupić również w leasingu, a firmę kosztują wtedy o 22 procent mniej.

- Dziękuję za rozmowę.

„Witman-Zurański”, Autoryzowany Dealer Mercedes-Benz, 80-309 Gdańsk-Oliwa, ul. Grunwaldzka 493. Salon tel./fax (058) 554-19-11, pon.-pt. w godz. 8-20, w sob. 7-15. Sprzedaż części, serwis tel./fax (0-58) 554-45-64 i 552-14-41. Strona internetowa www.mercedes-gdansk@gda.pl, e-mail mercgdaagd.plonet.pl. W branży samochodowej od ponad 30 lat (Włodzimierz Witman - na kierowniczych stanowiskach państwowych firm motoryzacyjnych) i 14 lat (Miroslaw Zurański - na kierowniczych stanowiskach firm motoryzacyjnych, a także praktyka mechanika samochodowego). Działalność organizacyjna na rzecz rozwoju polskiego rynku motoryzacyjnego i doskonalenia firm dealerskich.

TECHTRANS S.C.
ELBLĄG, ul. STRAŻNICZA 1
TEL./FAX. (055) 232 89 49
DZIAŁ HANDLOWY
TEL. (055) 232 49 49

- WÓZKI WIDLOWE
- MASZYNY I URZĄDZENIA BUDOWLANE
- AGREGATY PRĄDOWORCZE
- MYJKI I MYJNIE WYSOKOCIŚNIENIOWE
- URZĄDZENIA DO NADMUCHU CIEPŁEGO POWIETRZA
- ODKURZACZE PRZEMYSŁOWE I DOMOWE

ZAPRASZAMY PON.-SOB. GODZ. 7.⁰⁰-15.⁰⁰

SPRZEDAŻ SERWIS CENY PRODUCENTA NAJWYŻSZA JAKOŚĆ

Samochody dla przedsiębiorczych

80-387 Gdańsk-Oliwa
ul. Arkońska 3
tel./fax (058) 552-19-18
tel. (058) 552-04-76 wew. 221

LEW S.C.
Autoryzowany Dealer

AKUMULATORY

do wszystkich typów pojazdów
polskich i zagranicznych
PROSTOWNIKI
OWIEWKI, DYWANIKI
KOŁPAKI (WSZYSTKIE TYPY)
OLEJE SAM., KOSMETYKI
LAMPY, AKCESORIA



Gwarancja 18 miesięcy

DLACZEGO WARTO POLECAĆ AKUMULATORY AGRO?

- Większy prąd rozruchu, dzięki czemu uruchomienie pojazdu jest szybsze i o wiele łatwiejsze. Warto to docenić szczególnie w czasie dużych mrozów i upałów - kiedy zwykle akumulatory często zawodzą.
- Nowoczesna obudowa z wygodną i praktyczną rączką.
- Przeniesienie akumulatora z jednego pojazdu do drugiego przestaje być problemem.
- Nie trzeba dolać elektrolitu (bezobsługowość wg kryteriów IEC).
- Zmniejszona waga, solidna i trwała obudowa.

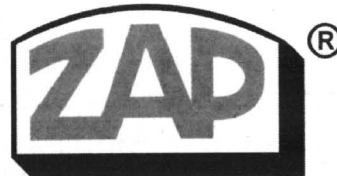

PIASTÓW PH „MAKRO”

Licencjonowany Przedstawiciel
na woj. pomorskie

HURTOWNIA Gdańsk-Orunia,
ul. Trakt św. Wojciecha 253
(na terenie Transbudu)

tel./fax 309-00-75, tel. kom. 090 50-93-95

tel. 0601 311 054, 0601 311 056, czynna od 8.00 do 16.00

SKLEPY PATRONACKIE

- Tczew, SKLEP MOTORYZACYJNY, ul. 1 Maja 31, tel. 531 00 62
- Tczew, ul. Armii Krajowej 86 A, SKLEP MOTORYZACYJNY
- Starogard Gd., ZAKŁAD ZAOPATRZENIA ROLNICZEGO, ul. Rolna 1, tel. 56 289 54
- Kartuzy, T.DERA, ul. Gdańska 28
- Kościerzyna, „MASZ-ROL”, ul. Przemysłowa 3a, tel. 586 39 58
- Kościerzyna, AUTOCENTRUM, ul. Wejhera 16, tel. 586 33 61
- Kwidzyn, SKŁADNICA MASZYN ROLNICZYCH I CZĘŚCI WYMIENNYCH, ul. Toruńska, os. Chopina, tel. 672 10 10
- Wejherowo, SKLEP MOTORYZACYJNY, ul. Gdańska 14, tel. 672 55 84
- Władysławowo, ARTYKUŁY MOTORYZACYJNE, ul. Żytnia 25, tel. 674 14 84
- Bytów ZUPH SKUP SPRZEDAŻ, L. Hering, ul. Tartaczna 7b, tel. 0593 36 93
- ZAKŁAD MECHANIZACJI POJAZDÓW SPRZĘTU ROLNICZEGO, Kosobudy k. Brus, tel. (0531) 831 00
- HELP-ROL, Somanino, ul. Siemienińska 2, tel. (084) 13-87
- Gdynia MOTPULS, ul. Spokojna 3, tel. 0602 212 377, MOTPULS, ul. Chyłtorska 60, tel. (058) 663 18 88
- Niestępowo, ul. Raduńska 9, STACJA PALIW, T. Cirocki
- Lubna 35, ul. Królowej Jadwigi 6, PPH „ANTOM”, tel. (0531) 84 456
- Elbląg, ul. Grunwaldzka 61, PPKS, tel. (055) 233 65 65.

Japończycy swego czasu uznali, że nie mają zbyt wielu szans, aby pod własnymi, wcześniej znanymi markami, będą w stanie wyprodukować i z powodzeniem sprzedawać samochód osobowy klasy największych mercedesów czy BMW. W związku z tym, przed dwunastu laty, firma Toyota zdecydowała się na utworzenie całkowicie nowego przedsiębiorstwa, które niejako

statutowo zajmowało- by się wytwarzaniem luksusowych limuzyn.

Takie były początki Lexusa, który całkiem niedawno za- oferował



Lexus IS 200

ZWARTY LUKSUS

auto, które przynajmniej z po- zoru jest zaprzeczeniem idei tej firmy. Oto bowiem na rynku po- jawił się lexus IS 200. Pojazd o długości „zaledwie” 4400 mm, a zatem wskazującej na to, że w jego wnętrzu raczej nie może być miejsca na wszelkie wygo- dy właściwe limuzynom.

To jednak tylko pozory. IS 200 jest właśnie adresowany przede wszystkim do osób ceniących sobie luksus, choć może tych nieco młodszych i ruchliwych (w

syny, 2-litrowy silnik o sześciu cy- lindrach ułożonych rzędem, ze zmiennymi fazami rozrządu, gwarantujący moc 155 KM.

Szefowie Lexusa zakłada- ją, że największą satysfakcją czerpać się będzie z walorów tego auta, w tym samym stop- niu sportowych, co luksusow- ych, którym sprzyjać powin- na także doskonała, 6-biega- wa skrzynia biegów, pozwalają- ca w pełni wykorzystać moc silnika. Niestety, na nierów-

ASTRA CLASSIC

Czas lecieć i kupić!

Pierwszy rok dwuletniego pakietu ubezpieczeniowego: OC, AC/KR, NW i MotoAssistance, na koszt firmy Opel.

Drugi rok - preferencyjna składka płatna w dwóch równych ratach; ewentualna szkoda nie zmniejsza sumy ubezpieczenia.



OPEL

ZAPRASZAMY

Konocar OPEL DEALER

Gdańsk Wrzeszcz, ul. Grunwaldzka 303, tel. (0-58) 552-34-06
Gdańsk Brzeźno, ul. Łoży 80A, tel. (0-58) 342-76-40

GODZINY OTWARCIA

| | | |
|---------|------------|---------------|
| SALONU | pon. - pt. | 10.00 - 19.00 |
| | sobota | 9.00 - 15.00 |
| SERWISU | pon. - pt. | 8.00 - 19.00 |
| | sobota | 9.00 - 15.00 |

WIELKA PROMOCJA - RABAT 2 600 ZŁ

Na wszystkie modele
(Ilość samochodów ograniczona)

OPEL COMBO

PONADTO OFERUJEMY DO NATYCHMIASTOWEGO ODBIORU !!!!
ASTRA CLASSIC, ASTRA II, VECTRA

30/41



„kilometrowych” karoseriach trzeba zawsze wykazywać się sporą dozą cierpliwości, pod- czas nie zawsze udanych prób z zaparkowaniem pod z góry wska- zany gmachem). Poza tym w owych 4400 mm zmieściło się kompletne wyposażenie, właści- we dla limuzyny i supernowocze-

nościach może nieco doku- znać stosunkowo twarde, „wyczynowe” zawieszenie.

Za to obszerne, drobiazgowo dopracowane wnętrze nie daje już najmniejszych powodów, aby powątpiewać, czy aby na pewno mamy do czynienia z limuzy- ną. **cd. na str. 27**

8 KÓŁ W STANDARDZIE *



3 lata gwarancji

* ilość ograniczona

406 ST - 3 lata gwarancji
406 SR - 3 lata gwarancji + 8 kół

JD - Kulej
autoryzowany dealer

81-571 GDYNIA, ul. Chwaszczyńska 178,
tel. (058) 629 72 72, (058) 629 72 73, fax (058) 629 72 28

406



PEUGEOT

Continental w Polsce

Firma Continental Opony Polska poinformowała, że jej obroty są wyższe od uzyska- nych w tym samym okresie przed rokiem o 8,8 proc. Naj- większy wzrost sprzedaży od- notowano w grupie opon do pojazdów rolniczych. Sprzedaż opon do pojazdów użytkowych wzrosła prawie o 20 proc., natomiast ogumienia do samocho- dów osobowych oraz do ma- szyn przemysłowych tylko w minimalnym stopniu. Pozwoliło to na zwiększenie przez firmę udziału w rynku opon w Polsce o ok. 0,5 proc., a zatem na utrzymanie - jak twierdzi - po- zycji lidera wśród wszystkich koncernów oponiarskich impor- tujących swe wyroby do Polski. Firma nie podaje jednak wielko- ści sprzedaży ani ile ten udział wynosi.

Aby umocnić swoją pozycję w naszym kraju, Continental myśli już o zbliżającym się se- zonie zimowym. Liczba zebra- nych do tej pory zamówień po- zwala firmie myśleć o zajęciu przez nią czołowej pozycji wśród importerów tego rodzaju ogumienia.

CELICA ZNÓW KANCIASTA

Celicę znamy od osiemnastu lat, co oznaczać by mogło, że najnowsza jej wersja jest w pełni dojrzała. Na pewno jest na czasie. Wystylizowana na prosty w formie, kanciasty klin wyprzedza rodzącą się nową modę na współczesne samochody sportowe i - o dziwo - bardzo tym samym przypomina swój pierwowzór z lat siedemdziesiątych. No cóż, raz jeszcze sprawdza się porzekadło, iż w zasadzie wszystko już było...

W przypadku aut jednak być już mogła tylko skorupa zewnętrzna (o niemal identycznych rozmiarach: 4330 mm długości, 1740 szerokości i 1310 wysokości). Technologicznie bowiem pierwszą generację tego „ferrari dla ludu” (jak nazywano pierwsze modele celicy) od siódmej dzieli

przysłowiowa przepaść technologiczna. Weźmy silnik. Choć nie jest to „rakietą” z celicy GT-four sprzed czterech lat (2-litrowy silnik turbo o mocy 242 KM, napędzający cztery koła i da-

kę, która dzięki zmiennym fazom rozrządu osiąga moc 140 KM. To wystarczy, żeby 1150-kilogramowe coupe przyspieszyć do „setki” w ciągu ok. 8,5 s od startu i rozpedzić do maksymalnej prędkości 210 km/h.

Sportowego ducha dodaje sześciobiegowa przekładnia manualna. Nie bez znaczenia są także duże aluminiowe obręcze kół i szerokie opony 215/45 ZR 17. Niskoprofilowe ogumienie pozostanie jednak elementem opcyjnego pakietu sportowego, bo podstawowa wersja jeździć ma na 16-calowych kołach.

Nie poinformowano dotychczas czy, kiedy i w jakiej cenie najnowsza celica trafi do polskich sklepów.

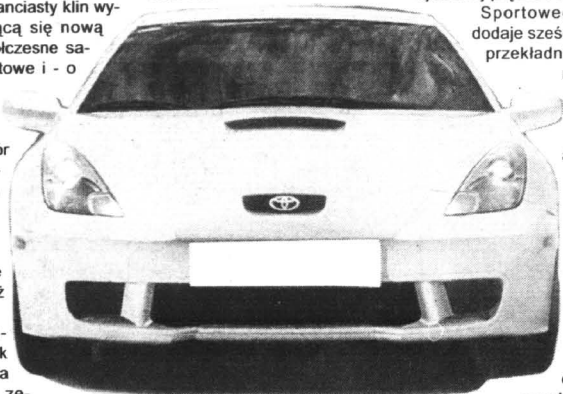

jący przyspieszenie 0-100 km/h w 6.1 s), to i tak nie ma się czego wstydić. Inżynierowie Toyoty stworzyli bowiem - na bazie dotychczasowego, 1.8-litrowego, 16-zaworowego silnika o mocy 115 KM - jednost-

Na rynku pojawiła się kolejna wersja samochodu daewoo Lublin przeznaczona do przewożenia osób. Auto powstało na bazie furgonu o masie całkowitej 3,5 t, z podwyższanym dachem wynosi 5335 mm, szerokość osi 1940 mm, a rozstaw osi 3433

nanych z laminatu, ze specjalną wkładką tapicerską.

Istotnym elementem są wyższe, niż w standardowej wersji, pneumatycznie otwierane drzwi boczne i przekonstruowany stopień wejściowy. W samochodzie zamontowany został

Lublinobus

mm. Napędzane jest silnikiem wysokoprężnym 4CT90-I o mocy 86 KM.

Najważniejsze zmiany w nowej wersji objęły nadwozie. Zlikwidowano przegrodę dzielącą kabinę z pozostałą częścią pojazdu. Zainstalowano 12 foteli (+ 3 dla kierowcy i dwóch pasażerów w pierwszym rzędzie) wyko-

także nowy układ wentylacyjny i dodatkowe ogrzewanie.

W założeniach firmy auto ma być wykorzystywane głównie do dowozu dzieci do szkoły, jak również w komunikacji miejskiej. Przewidywana cena wynosi 65 tys. + VAT. Będzie produkowany tylko na zamówienie.

AŚ.

Toyota z VW

Toyota i Volkswagen zastanawiają się nad wykorzystywaniem tych samych części w produkowanych przez siebie samochodach. Pojazdy te byłyby montowane w różnych fabrykach z przeznaczeniem na rynek europejski. Rozważa się także wspólne zaprojektowanie płyty podłogowej. Budowane na nich auta miałyby takie same silniki, zawieszenie i przekładnię.

Obecnie coraz więcej producentów decyduje się na współpracę z zagranicznymi konkurentami, co znacznie obniża koszty produkcji. Wszystkie konkurencyjne samochody są w stanie wyprodukować 76 mln sztuk samochodów rocznie, podczas gdy rynek jest w stanie wchłonąć tylko 48 mln. Dlatego też producenci gwałtownie myślą o oszczędnościach. W ubiegłym miesiącu Toyota i GM postanowiły wspólnie pracować nad nowymi typami katalizatorów oraz innymi technologiami, bardziej przyjaznymi dla środowiska naturalnego.

Terios wzbogacony

Daihatsu wprowadziło na europejskie rynki zmodyfikowanego teriosa. Obecne w ofercie od dwóch lat autko z napędem na cztery koła (długość 3,85 m), napędzane 1,3-litrowym silnikiem benzynowym o mocy 83 KM otrzymało lepsze wyposażenie seryjne z nowym ABS, inną

tapicerką, lepszą regulacją foteli, alufelgami o zmienionym wzornictwie. System bezpieczeństwa CF powoduje odblokowanie zamków drzwi podczas zderzenia, automatyczne włączenie świateł ostrzegawczych i oświetlenia wnętrza oraz odcięcie dopływu paliwa.

SUPER OFERTA !!!

SPRINTER tańszy o 4472 DEM
Liczba samochodów w ofercie ograniczona.



- sprzedaż samochodów
- serwis
- oryginalne części zamienne

Service 24h

Autoryzowany Dealer

Witman-Żurański



Mercedes-Benz

3027

Gdańsk Oliwa, ul. Grunwaldzka 493,
tel. (058) 554 19 11, 554 45 64, tel./fax 552 14 41
www.mercedes-gdansk.gda.pl

JESIENNE KUSZENIE CARISMY 2000



AC, OC, NW GRATIS
dla modeli 1.6, 1.8 Comfort



50 860 + VAT

KTÓRY W TWOICH KOSZTACH ZNIKA!

Salon samochodowy MARGO, ul. Abrahama 1, tel. 552 38 33, ul. Nad Jurem, tel. 303 34 44

BMW Cerkaski

SALON - SERWIS - SKLEP
oryginalne części i akcesoria



Koła zimowe
GRATIS.

BMW 323i

Zapraszamy do współpracy nieautoryzowane warsztaty.
SOPOT, al. Niepodległości 641, tel. (058) 551 25 78, 0602 35 48 11

29/166

Zwarty luksus

cd. ze str. 25

Jest w nim wszystko, co do-tychczas w tej materii wymyślono, łącznie z elektroniczną klimatyzacją, czterema poduszkami powietrznymi, systemem kontroli trakcji oraz antypoślizgowym ABS, a także (za dopłatą, czyli już powyżej 150 tys. zł, tyle kosztuje wersja standardowa) systemem nawigacji satelitarnej i skórzaną tapicerką.

Wnętrze Lexusa IS 200 podkreśla jego sportowy charakter. Galka dźwigni zmiany biegów jest metalowa, jak też pedały hamulca, gazu i sprzęgła oraz podpora pod lewą stopę. Również zegary podkreślają sportowy charakter auta. W dużym, centralnie

umieszczonym na konsoli, prędkościomierzu mieszczą się trzy mniejsze zegary: wskaźnik zużycia paliwa, wskaźnik ładowania i temperatury cieczy chłodzącej silnik. Zewnętrznymi atrybutami należnymi sportowemu pojazdowi są duże, 17-calowe obręcze kół, duże tarcze hamulcowe oraz przedni i tylny dolny spojler.

Duże tarcze hamulcowe sprawiają, że Lexus IS 200 wyhamowuje z „setki” do zera na odcinku zaledwie 38 metrów.

Wnętrze zaprojektowane jest perfekcyjnie. Przy każdej prędkości kierowca panuje nad autem, czuje się bezpiecznie. Auto prowadzi się jakby było przyklepane do asfaltu.

Nissan wykoncypował

Stowarzyszenie Amerykańskich Projektantów Przemysłowych (IDSA) przyznało Międzynarodowemu Ośrodkowi Projektowemu Nissan (NDI) Złotą Ideę 1999 za nową koncepcję pojazdu nissan sport utility truck-concept vehicle. Koncepcja ta stanowi połączenie sportowo-użytkowego samochodu z ciężarowym. Zastosowano tu specjalną podnoszoną przegrodę umieszczoną za tylnym siedzeniem pasażera, która dzieli tzw. czystą i brudną przestrzeń. Przy złożonym tylnym siedzeniu i otwartej pokrywie łuku, auto oferuje przestrzeń użytkową pełnej długości pick-upa. Charakterystycznym elementem są również podwójne komory bagażowe znajdujące się po obydwu stronach nadkoli oraz specjalna ruchoma przegroda umożliwiająca przechowywanie mniejszych przedmiotów bez konieczności ich mocowania.

COŚ DLA INWALIDÓW

Od kilku lat piszemy o dorobku na polskim rynku w miarę nowoczesnego i niedrogoego pojazdu dla inwalidów. Być może ta luka zostanie wkrótce wypełniona, a to dzięki zaprojektowaniu i zbudowaniu kilku prototypowych egzemplarzy rodzinnego wehikulu dla niepełnosprawnych ruchowo, który nazwano ka-da.

Jego niewielkie nadwozie (235 cm długości i 124 cm szerokości) wykonano z laminatu zbrojonego włóknem szklanym i osadzono na ramie ze stalowych rur profilowych. W środku znajduje się miejsce dla dwóch osób, a kierowcy z dysfunkcją nóg zajmowanie miejsca ułatwia obracany fotel. Za siedzeniami znalazło się jeszcze miejsce na złożony wózek.



Ka-da



Jeśli pojazd produkowany będzie w większej liczbie, możliwe będzie zastosowanie dodatkowych drzwi w tylnej ścianie nadwozia, dzięki którym załadunek do wnętrza wózka inwalidzkiego stanie się jeszcze łatwiejsze.

Dzięki temu, że wszystkie przełączniki umieszczono w kierownicy typu motocyklowego (lub blisko niej), prowadzenie ka-dy może odbywać się wyłącznie z pomocą rąk.

Stosunkowo niska cena auta (producent: KADA z Paçkzowa sugeruje maksymalnie 12 tys. zł) jest wynikiem wykorzystania gotowych elementów z najtańszego polskiego auta, jakim jest maluch. Koła i ogumienie przejęto z krajowych... maszyn ogrodniczych.

Jedynie silnika nie udało się zapożyczyć z rodzinnego urządzenia. Trzeba więc było sięgnąć do Hondy, a konkretnie do skutków tej marki. Z nich to przejęto dwusuwową jednostkę o pojemności 59 ccm i mocy ok. 5,5 KM z automatycznym sprzęgłem bezstopniową przekładnią i elektrycznym rozrusznikiem. Ten stosowany w japońskich motorowerach i skuterach silnik umożliwia wazącemu ok. 200 kg autku (dopuszczalne obciążenie - kolejne 200 kg) jazdę z prędkością 35 km/h, zużywając przy tym 4 litry benzyny na każde 100 km.

Teraz ruch należy do Funduszu Rehabilitacji Osób Niepełnosprawnych. Gdyby zainteresował się ka-dą i np. zamówił serię 5 tysięcy tych autek, ich cena mogłaby spaść nawet do 9 tys. zł za sztukę.

Anteny z BB

W Bielsku-Białej od półtora roku działa spółka ASK Poland. Jej specjalnością to produkcja przewodów antenowych, anten i głośników samochodowych. ASK przymierza się właśnie do budowy w Bielsku kolejnego zakładu o tym samym profilu produkcyjnym. Polska spółka należy do ASK Automotives Industries Group, włoskiego producenta będącego nie tylko kontrahentem Fiata, ale także Volkswagena, francuskiej grupy PSA, Mercedesa i Forda.

PÓŁNOCNY FUNDUSZ LEASINGOWY

Północny Fundusz Leasingowy Sp. z o.o.
81-783 Sopot, ul. Chrobrego 34



(058) 555 02 93, 555 02 94



(058) 551 21 58

UBEZPIECZENIE GRATIS !!!

NIE POBIERAMY KAUCJI !

UPROSZCZONA PROCEDURA DO 20 000 PLN

Leasing operacyjny środków trwałych

Proponujemy atrakcyjne warunki współpracy dla producentów i dealerów z woj. pomorskiego, kujawsko-pomorskiego i warmińsko-mazurskiego.

ROL - CAR S.C. AUTORYZOWANY DEALER ŠKODA AUTO POLSKA

Zaprasza
DO NOWOOTWARTEGO
SALONU I SERWISU

**NA DNI OTWARTE
16 - 17 PAŹDZIERNIKA 1999 r.**



- bezpłatne przeglądy sezonowe samochodów ŠKODA w ramach akcji "ZIMA ZE ŠKODĄ"
- jazda próbna samochodami Felicia i Octavia
- konkurs z nagrodami sobota 8.00 - 18.00 niedziela 9.00 - 17.00

Ul. Warszawska 87
82-300 Elbląg
tel. /fax (055) 232 50 47



tel. (055) 236 13 02

ZADZIORNA ELEGANCJA

Dla jednych jest to wada, dla drugich zaletą. Klasyczna elegancja nowej mazdy 323 miała dotychczas - jako podstawowy

co prawda możliwości wzdłużnego przesuwu tylnej kanapy (opcja w hatchbacku), jednak bagażnik jest duży i funkcjonalny. Siedzenie obok kierowcy

nadzwyczaj obszernym wnętrzem. Prowadzenie pojazdu ułatwia możliwość regulacji pochylecia kierownicy i wysokości fotela kierowcy.



atut - bardzo ładne i dobrze urządzone wnętrze oraz godne uwagi wyposażenie (w standardzie za ok. 64,5 tys. zł m.in. dwie poduszki powietrzne, napinacze pasów, klimatyzację, składane i dzielone tylne siedzenia, zderzaki i lusterka w kolorze nadwozia, centralny zamek, elektrycznie sterowane szyby z przodu i z tyłu oraz lusterka, a także wspomaganie układu kierowniczego). Teraz autem jest również nowoczesny, dynamiczny silnik 1.8 GT.

Ogłaszając tę mazdę nie sposób jednak skwitować jednym zdaniem zawsze przyzwoitego wnętrza. W nowym sedanie brak

można składać uzyskując praktyczny stolik. Powiększenie rozstawu osi do 2,6 metra (tyle co w większej 626!) zaowocowało

Co do silnika jest nim znany, już także z modelu 626, szesnastozaworowy silnik o pojemności 1.8 i mocy 115 KM. **cd. na str. 29**

Podstawowe dane techniczne:

Drzwi/miejsca 4/5
Silnik/l.cylindrów/l.zaworów benz./- 4/16
Pojemność (ccm) - 1840
Moc maksymalna (kW/KM) - 85/115
Maksymalny moment obrotowy (nm) - 162
0-100 km/h (s) - 9,8. Prędkość maksymalna (km/h) - 194
Średnie zużycie paliwa (l/100 km) - 8,0
Pojemność zbiornika paliwa (l) - 55
Pojemność bagażnika (l) - 416
Masa własna (kg) - 1115
Ładowność (kg) - 510
Di./szer./wys. (mm) 4315/1705/1410



Mazda 323 1,8 GT



Żegnaj „ósemko”

BMW zdecydowało zaprzestać produkcji sportowej serii 8. Fascynujące coupe wzbudzało emocje z racji swych futurystycznych kształtów i wyjątkowych osiągnięć. Ostatnio oferowane były w dwóch wersjach silnikowych 4,4 V8 i 5,4 V12 o mocy 286 i 326 KM. Prędkość 100 km/ godz. osiągają w 6,6 i 6,3 sek. W Niemczech to BMW kosztowało minimum 136 tys. marek. Nigdy nie przyniosło jednak firmie oczekiwanego sukcesu finansowego. Od debiutu w wrześniu 1989 roku model wyprodukowano w liczbie około 30 tys. egzemplarzy, co tłumaczy się głównie wysoką ceną i dużym zużyciem paliwa.

Szlachetniejsze oktany

W Niemczech na stacjach benzynowych Aral można niedawna kupić specjalnie uszlachetnione paliwo. Jest bardziej przyjazne środowisku i ma wpłynąć na zmniejszenie zużycia, a także ograniczenie emisji szkodliwych związków do atmosfery. Pierwsze testy przeprowadzone przez Aral dowiodły, że pojazdy jeżdżące na benzynie nowej generacji mają na nią mniejsze zapotrzebowanie od 2,5 do 7 proc. Okazuje się nawet, że jazda w cyklu miejskim nie musi oznaczać większego zużycia - tutaj obserwowano największe oszczędności.

Paliwo to sprzedawane będzie również w Polsce.

Czemu służy ESP

Za sprawą mercedesa klasy A, który nie zaliczył „testu łosia”, wielką popularność zyskał układ ESP, wcześniej montowany był tylko w najdroższych limuzynach. Teraz klienci domagają się układu ESP w autach klasy średniej, a nawet w pojazdach kompaktowych.

Najogólniej mówiąc, układ ESP zapobiega niestabilności auta przy gwałtownych skrętach wykonywanych przy dużych prędkościach. W aucie bez tego układu w takiej sytuacji dochodzi do poważnego wypadku, auto wpada w poślizg, zaczyna się obracać, wypada z toru jazdy.

ESP cały czas kontroluje ruch pojazdu wokół jego osi pionowej i w przypadku stwierdzenia odchylenia od normy (kiedy auto zaczyna się obracać), przyhamowuje odpowiednie koło i jednocześnie zmniejsza moc silnika. Dzięki tym działaniom, wykonywanym w bardzo krótkim czasie, auto wyprawiane jest automatycznie z poślizgu.

Ale, oczywiście - ostrzega dr Włodzimierz Sel, szef zespołu rzeczoznawców PZM - trzeba pamiętać, że ESP, tak samo jak ABS i ASR, działają tylko w obrębie praw fizyki. Nie uchronią więc przed poślizgiem pojazdu, wypadnięciem z zakrętu w każdej sytuacji, jeśli np. prędkość będzie zbyt duża.

AUTO EURO

HURTOWNIA CZĘŚCI SAMOCHODOWYCH
 ul. Gdańska, Rusocin k. Gdańska, 83-031 Łęgowo, Poland, e-mail: autoeuro@itnet.pl

tel./fax (+48 +58)

682 37 24
 683 28 28

także sprzedaż wysyłkowa

Zamówienia złożone do godz. 14:00 realizujemy tego samego dnia

GODZINY OTWARCIA: CODZIENNIE: 8³⁰ - 17³⁰, W SOBOTY: 8³⁰ - 13³⁰

SKLEP FIRMOWY - Gdańsk-Oliwa tel. (0-58) 552 49 62 SKLEPY PATRONACKIE - AUTO-TABO Gdańsk tel. (0-58) 344 36 07
 F.H. NADOLNY Gdańsk tel. (0-58) 346 02 57 MOTO-SKLEP OLAN Gdańsk tel. (0-58) 553 16 52 w.4 PHU K&K Wejherowo
 tel. (0-58) 672 65 48, FHU SŁAWOMIR KALLAUR Sławno tel. (0-59) 107 123

AUTO IMPORT

AUTA UŻYWANE

z gwarancją od 3 do 12 miesięcy
 w leasingu i na raty

NOWOŚĆ!

Tylko
599,- zł
 miesięcznie



OPEL
 ASTRA

Tylko
799,- zł
 miesięcznie

FORD
 TRANSIT



Tylko
1399,- zł
 miesięcznie



MERCEDES
 SPRINTER

Tel. kom. 0602-744-879

Na holu lub z blokadą

Ponoć istnieją jeszcze na tej Ziemi policjanci i funkcjonariusze straży miejskiej, którzy respektują zaknięte za wyieraczkę pisemne informacje od kierowcy, dlaczego był zmuszony na krótko zaparkować swoje auto w miejscu niedozwolonym.

Ale bywa i odwrotnie, gdy okazuje się, że kartki nie ma, za to na kole tkwi założona blokada albo auta w ogóle nie ma, bo zostało odholowane.

Warto wiedzieć, kiedy to może się stać. Otóż uprawnienia do wykonywania takich czynności ma policja i straż miejska. Funkcjonariusz policji może zlecić holownikowi odstawienie źle zaparkowanego pojazdu na parking policyjny. Oczywiście, kierowca za holowanie i parking musi zapłacić z własnej kieszeni. Najprawdopodobniej zostanie dodatkowo

ukarany mandatem i punktami karnymi.

Pojazd nieprawidłowo zaparkowany zostanie odholowany, gdy jego zatrzymanie w znaczący sposób zagraża bezpieczeństwu oraz powoduje utrudnienia w ruchu drogowym. Innym przypadkiem, kiedy auto może zostać odholowane, to sytuacja, gdy kierowca znajduje się w stanie nietrzeźwym lub pod działaniem innych środków odurzających, a nie może zabezpieczyć pojazdu w inny sposób.

Na samochód pozostawiony w miejscu, gdzie postój jest zabroniony, lecz nie utrudnia i nie zagraża bezpieczeństwu ruchu drogowego, jest stosowany mniej drastyczny sposób w postaci blokowania kół pojazdu, co jednak też sporo kosztuje kierowcę, zwłaszcza... nerwów i straconego czasu.

Skórka warta wyprawki



Audi RS4 jest specjalną wersją audi S4. Występuje wyłącznie w nadwoziu typu kombi i ma - podobnie jak S4 - widlasty silnik biturbo 2,7, ale o mocy podniesionej z 265 do 380 KM przy 6500 obr/min. Taka moc pozwoli bez wątpienia konkurować audi RS4 osiągnięci z wszystkimi modelami Porsche.

Za przeniesienie napędu odpowiedzialna jest w RS4 manualna skrzynia biegów przekazująca moment napędowy na cztery koła.

Samochód ma powiększone hamulce, które wymagają odpowiednich obrotów o bardzo dużej średnicy i odpowiednio dobranego do nich zawieszenia. Aby je pomieścić w nadwoziu, firma zmuszona była dokonać poszerzenia błotników.

Jest to zatem auto w tym samym stopniu oryginalne, co godne zainteresowania zwolenników wyczynowych osiągnięć tego, czym jeżdżą. Takich zresztą stać też zazwyczaj na nieuregulowanie wygórowanej ceny kupowanych „zabawek”, a takiej spodziewać się należy również w przypadku RS4. Wskazuje na to również fakt, że z jej ujawnieniem Audi wyraźnie nie spieszy. Jak na nasze, warunki, gdyby to efektowne, skądinąd rodzinno - turystyczne auto, kosztowało mniej więcej tyle, co porsche 911, też nie należałoby się dziwić...

Magnetyzery znaleźmy dołychczas głównie z ich zastosowania w systemach zapobiegających osadzeniu się kamienia w instalacjach c.o. Teraz okazuje się, że „przepuszczona” przez magnetyzer benzyna zwiększa moc silnika w samochodzie, zmniejsza jego zapotrzebowanie na paliwo i przyczynia się do redukcji spalin. W kilka minut można bez problemu zamontować go na przewodach paliwowych, w praktycznie każdym modelu auta.

Cała tajemnica tkwi w oddziaływaniu specjalnie dobranego pola magnetycznego na paliwo. Tradycyjne paliwo samochodowe, obojętne czy jest to benzyna, czy olej napędowy, składa się z chaotycznie ułożonych i polipionych struktur węglowodorowych. Ich rozbicie i uporządkowanie za pomocą specjalnie dobranego i ukierunkowanego pola magnetycznego o ogromnym natężeniu przynosi wiele korzystnych zmian fizycznych.



MAGNETYZM... PALIWA

Przed wszystkim poprawia to przygotowanie mieszanki (paliwo poddane obróbce magnetycznej o wiele lepiej miesza się z powietrzem), dzięki czemu spala się ona w cylindrach łatwiej i efektywniej. Efektem tego jest wzrost dynamiki silnika samochodu, a także zmniejszenie zużycia paliwa.

Łatwiejsze i efektywniejsze spalanie mieszanki daje także wymierne rezultaty. Przeprowadzone przez wielu producentów magnetyzerów badania świadczą, że ich użycie pozwala na zmniejszenie zużycia paliwa od 6 do 15 proc., wzrost mocy silnika od 3 do 10 proc., a także znaczne zmniejszenie emisji toksycznych składników

spalin (tlenku węgla o 60-80 proc., węglodorów o ok. 20 proc.).

Magnetyzery mają też znaczny wpływ na stopniowe usuwanie i przeciwdziałanie osadzeniu się nagarów węglowych w komorach spalania, co pośrednio zwiększa trwałość jednostki napędowej, przedłuża także żywotność katalizatora.

Rekordowa kubatura megane



Parokrotnie już reprezentowaliśmy na naszych łamach nowego renaulta megane. Wspominaliśmy również o planach wprowadzenia na rynek „kombinowanej” wersji nadwoziowej tego udanego auta. No, i już jest. Imponuje zwłaszcza niespotykane (w tej klasie samochodów) dużą pojem-

nością „przedziału” bagażowego, ale nie tylko.

Jeszcze do niedawna sprzedaż tego modelu w Polsce stała pod znakiem zapytania, gdyż jest on produkowany w Turcji i w związku z tym obciążony 35-proc. clem. Mimo tego faktu udało się Renault ustalić dość przyzwoitą cenę.

Jak każde Megane, tak kombi standardowo wyposażone jest w ABS, cztery poduszki powietrzne, wspomaganie układu kierowniczego, centralny zamek, regulowaną kolumnę kierownicy i elektrycznie sterowane szyby przednie. Auto posiada 12-letnią

garancję antykorozyjną.

Za model z silnikiem 1,4 l o mocy 95 KM trzeba zapłacić ok. 50 tys. zł, z klimatyzacją ok. 55 tys. zł., za wersję 1,6 l o mocy 110 KM - ok. 54 tys. zł., a z klimatyzacją ok. 58 tys. zł.

Jak wynika z pierwszych ocen użytkowników, auto sprawuje się bardzo dobrze i niewątpliwie przewyższa pod każdym względem swoich poprzedników. Do pewnego stopnia zawód klientom sprawiła cena nowego megane kombi - mimo wszystko chyba jeszcze trochę za wysoka, mając na względzie oferty konkurentów.



VW GOLF IV JUŻ

z homologacją samochodu ciężarowego
w cenie od 44 600 PLN netto

CENTRALNY ZAMEK **GRATIS**

Groblewski

Gdańsk - Przymorze, ul. Jagiellońska 12 A,
tel. (058) 557 55 15, www.groblewski.com.pl
Samochody dostawcze, tel. (058) 550 37 38

Zadziorna elegancja

cd. ze str. 28

Zapewnia on przyspieszenie w granicach 10 sekund, a przede wszystkim możliwość swobodnej w każdych warunkach, elastycznej jazdy. Niestety, najkrótsze choćby próby uzyskania prędkości maksymalnej (ok. 195 km/h) łączą się z gwałtownym wzrostem zużycia paliwa, grubo przekraczającym podawane jako średnie 8 l/100 km.

Do nowego silnika doskonale zostało dopasowane podwozie - skonstruowane kompromisowo pomiędzy komfortową miękkością a sportową sztywnością. Pewnie prowadzi się, nawet w bardzo szybko pokonywanych wirażach. Sprzyja temu wspomagany, precyzyjny układ kierowniczy.

POD SATELITARNYM NADZOREM



Pierwsze egzemplarze satelitarnych odbiorników GPS, które zamontowane w samochodzie - pozwalają w każdym momencie ustalić na mapie i śledzić jego aktualne położenie dotarły już także do polskich sklepów.

Przyjęta się nazwa tego urządzenia: lojack - od LoJack, czyli amerykańskiej firmy, której oddział funkcjonuje od niedawna również w naszym kraju. System ten, jak pisze w „Motorze” Jerzy Dyszy, jest w praktyce przeznaczony wyłącznie do odnajdywania ukradzionych samochodów i jako jedyny chyba na świecie w swej istocie działa przy aktywnym udziale polijci.

W chronionym samochodzie montowany jest w ukrytym miejscu niewielki zespół nadawczo-odbiorczy. Podczas normalnej eksploatacji auta znajduje się on w uśpieniu, a dokładniej mówiąc, na stałym nasłuchu. Gdy auto zostaje ukradzione, jego właściciel ma obowiązek poinformować o tym polską centralę firmy LoJack. Ta, posługując się siecią własnych nadajników radiowych, wysyła sygnał, który jest odbierany i analizowany przez urządzenie zamontowane w aucie, aktywując je w ten sposób, że zaczyna ono nadawać inne unikalne sygnały radiowe.

Kto odbiera te sygnały? Już nie centrala firmy, ale urządzenie odbiorcze zamontowane bezpośrednio w samochodach policyjnych, w helikopterach, być może na stacjach naziemnych, ale również zarządzanych przez

polijci. W ten sposób stróża prawa dostają bezpośredni sygnał, że auto o określonym numerze zostało ukradzione i mało tego, sygnał ten pozwala ustalić kierunek ewentualnego pościgu. Policijne urządzenie odbiorcze zdolne jest do przeprowadzenia penetracji (określenia, z jakiego kierunku dobiegał sygnał) i na podstawie analizy jego poziomu stwierdza w przybliżeniu, w jakiej odległości jest źródło fal radiowych.

W idealnych warunkach radiowóz wyposażony w odbiornik udaje się w kierunku sygnału i po pewnym czasie może nawiązać kontakt wzrokowy z ukradzionym autem, a w następstwie wykorzystać sytuację do zatrzymania złodziei lub śledzić ich do bazy całej szajki.

Brzmi to bardzo prosto, ale realizacja jest trudna: po pierwsze teren kraju powinien być pokryty siecią nadajników firmy LoJack połączonych z centralnym komputerem, tak aby można było w każdej chwili aktywować każde urządzenie w samochodzie. Ten warunek, według oświadczenia przedstawicieli LoJack, jest już spełniony. Po drugie pojazdy policyjne powinny być wyposażone w urządzenie odbiorcze. To jest większy problem. LoJack dostarcza te urządzenia policji bezpłatnie, ale i tak rzecz rozbija się o podpisanie odpowiednich umów z komendami wojewódzkimi, wytypowanie odpowiednich pojazdów, montaż sprzętu i szkolenie ludzi.

Firma LoJack twierdzi, że system działa już w większości

województw, podobno dla bezpieczeństwa, nie podaje się liczby „śledzących” pojazdów policyjnych, ani nie można przeprowadzić pokazu odnajdywania ukradzionego auta. Uczestniczyliśmy jednak w krótkiej demonstracji statycznej i możemy potwierdzić, że odbiornik śledzący rzeczywiście wskazuje położenie aktywowanego nadajnika.

LoJack jest absolutną nowością. Działa na terenie USA już od kilku lat i podobno obejmuje swym zasięgiem tereny, na których żyje 60 proc. tamtejszej populacji. Pracuje też w mniej lub bardziej ograniczonym zakresie w kilkudziesięciu krajach świata. W Niemczech występuje jako Detektor, a Wielkiej Brytanii jako Tracker. Spośród ukradzionych aut, wyposażonych w nadajnik LoJack, w warunkach amerykańskich 90 proc. jest odzyskiwanych.

LoJacka montuje się powszechnie do droższych aut już u dealerów. Podobno w okręgach, gdzie system działa od pewnego czasu i jest w miarę popularny, spada wyraźnie ogólny poziom kradzieży samochodów, bo złodzieje nie czują się już tak pewnie.

W naszych warunkach niemal wszystko zależy od tego, czy polska policja chce zwalczać kradzieże samochodów, czy też woli się nimi nie zajmować i puszczać sygnał od skradzionego samochodu mimo uszu (w końcu jaki jest dowód, że urządzenie w samochodzie coś nadawało)...

LoJack dobrze wspierany przez policję, zaczyna mieć sens, gdy sieć śledzenia obejmuje wszystkie większe ośrodki w kraju, a na jego granicach również znajdują się bramki detekcyjne. Jest to technicznie możliwe i takie są plany firmy.

Obecny cennik LoJacka przewiduje montaż urządzenia i abonament do końca eksploatacji auta osobowego za około cztery tysiące złotych. Towarzystwo Ubezpieczeniowe, Polonia już teraz przewiduje zniżki opłat AC po zastosowaniu LoJacka.

(wg tygodnika „Motor” nr 38/99).



Wchodzi Isuzu

Mało znany w Polsce japoński koncern Isuzu Motors Ltd - jeden ze światowych liderów w produkcji silników wysokoprężnych, samochodów użytkowych i terenowych oraz akcesoriów - coraz wyraźniej zaznacza swą obecność w naszej motoryzacji. W czerwcu ruszyła produkcja silników w nowo zbudowanym za-

kładzie w Tychach, a od niedawna sprzedawane są samochody Isuzu: luksusowy, terenowo-osobowy trooper (fot.) oraz lekkie ciężarówki z serii N o dopuszczalnej masie całkowitej od 3,5 do 7,5 t. Jeszcze w tym roku spodziewać się można kolejnych ciężarówek Isuzu oraz aut z nadwoziem pickup.

Jubileuszowa mazda



Sportowa mazda MX-5 liczy sobie już 10 lat. W tym czasie sprzedano w całym świecie ponad pół miliona egzemplarzy tego auta, co jak na sportowy, niszowy samochód jest dobrym osiągnięciem. Zwłaszcza, że japońska firma wdarła się na pole zastrzeżone głównie dla europejskich producentów.

Dla uczczenia jubileuszu przygotowano ograniczoną serię (7500 szt.) MX-5 wyróżniających się modnym, błękitnym kolorem i doposażonym do niego wykończeniem wnętrza (zamsz i skóra) oraz silnikiem 1.8 o zwiększonej do 140 KM mocy, współpracującym z 6-biegową skrzynią przekładniową.

„Masowe Volvo z Wrocławia

W wrocławskiej fabryce Volvo ruszyła produkcja najnowszego niskopodłogowego autobusu - volvo 7000. Jest to pierwszy autobus oferowany na rynkach całej Europy, produkowany tylko w Polsce i Finlandii. Pojazd będzie wytwarzany na razie w dwóch wersjach: krótkiej 2-osiowej i przegubowej. W przyszłości planowana jest produkcja modelu 3-osiowego. Autobus dostosowany jest do przewożenia osób niepełnosprawnych. MC

Toyota coraz bliżej

Przedstawiciele Toyoty potwierdzili swoje zainteresowanie inwestycjami w Polsce. Już od kilku miesięcy wiadomo, że japoński koncern chciałby wybudować w naszym kraju kosztem około 170 mln dolarów, fabrykę skrzyń biegów, na terenie walbrzyskiej Specjalnej Strefy Ekonomicznej. Strona polska zobowiązała się do przyznania koncernowi wszelkich przywilejów, związanych z inwestycjami w SSE, jeśli ten zdecyduje się na nie, najpóźniej do końca przyszłego roku.

autoleasing

10% wpłaty

100% satysfakcji

rata miesięczna:
opłata wstępna 10%:
czas trwania:
AC, KR, OC, NNW



VW Caddy

309 DM + VAT
1600 DM + VAT
60 miesięcy
3%



VW Transporter

527 DM + VAT
2749 DM + VAT
60 miesięcy
3%



VW LT

650 DM + VAT
3360 DM + VAT
60 miesięcy
3%



GAJOS

SOPOT Kasztanowa 4

tel. 551 33 17
tel. 551 65 90
fax 551 52 02
tel. 0602 108 789

www.gajos.com.pl

Proszę się przyjrzeć tytułowemu słowu. Dziwaczne, prawda? - jednocześnie jakby skądś dobrze znajome. Wystarczy rzut oka na klawiaturę najbliższej maszyny do pisania lub komputera - i już wiadomo! Tak, słowo QWERTY tworzą pierwsze litery w górnym rzędzie klawiatury. Już ponad sto lat ludzie zasiadający do maszyny do pisania zachodzą w głowę dlaczego poszczególne litery zostały rozmieszczone w tak nietypowy sposób. Trudno się dopatrzeć w tym ładu i składzie, a już zwłaszcza porządku alfabetycznego.

Kiedy 130 lat temu panowie Christopher Latham Sholes i Carlos Gilard skonstruowali swoją pierwszą, bardzo jeszcze prymitywną, maszynę do pisania, układ czcionek był inny. Po kilku latach prób zdecydowali się na ograniczenie liczby rzędów klawiszy do czterech i na takie rozmieszczenie liter, jakie znane jest dziś każdemu użytkownikowi tego zmyślnego urządzenia.

Nie można z całą pewnością stwierdzić, co podktykowało wynalazcom taki, a nie inny układ, ale należy przypuszczać, iż nie kierowali się oni wyłącznie czystą fantazją. Otóż wiele wskazuje na to, iż konstruktorom zależało na pewnym spowolnieniu pracy piszących - a to przez rozproszenie na klawiaturę najczęściej (w języku angielskim) używanych liter. Jak wie z własnego doświadczenia każdy używający mechanicznej maszyny do pisania, zbyt szybkie uderzanie sąsiadujących ze sobą klawiszy powoduje niekiedy wzajemne blokowanie się czcionek - co jest na dłuższą metę kłopotliwe i denerwujące.

W urządzeniach starszego typu, mechanicznie prymitywniejszych, musiało się to zdarzać znacznie częściej. Rozrzucenie wspomnianych liter utrudniło nieco maszynistom pracę, zmuszając ich ręce do „fruwania” nad całą klawiaturą, ale jednocześnie poprawiło płynność pisania - poprzez eliminację, a w każdym razie ograniczenie zacięć. Wspomniany układ QWERTY został przyjęty jako standardowy w maszynach słynnej firmy „Remington” i rozprzeszł się na cały świat - przynajmniej ten posługujący się alfabetem łacińskim. I tak już zostało.

Wierzyc na słowo

Qwerty

To jednak, co stanowiło zaletę pierwszych maszyn do pisania, zaczęło stanowić wadę w późniejszych ich modelach. Usprawnienie mechanizmów zmniejszyło ryzyko blokowania się czcionek, ale stary układ nie pozwalał na radykalne przyspieszenie pisania. Już w latach trzydziestych podjęto próby „reformy” w tym względzie - i tak np. profesor August Dvorak z Uniwersytetu Waszyngtona zaproponował umieszczenie najczęściej używanych liter w miejscach najdogodniejszych - to znaczy tam, gdzie normalnie spoczywają poszczególne palce. Mimo, że nowy układ wyraźnie górował nad starym, tradycję nie udało się przełamać.

Kolejne próby podjęto później. Masowe wprowadzanie maszyn elektrycznych, a już zwłaszcza elektronicznych praktycznie zupełnie wyeliminowało możliwość mechanicznego blokowania się czcionek, stąd trzymanie się powolnego układu QWERTY stało się anachronizmem. Niektóre firmy komputerowe zaczęły lansować szybsze, nowe klawiatury, o zmienionym układzie liter. Zrobiły to między innymi, szwajcarska firma Standard Telephone and Radio, japońska NEC, angielska PCD Maltron. Nawet największy światowy potentat w dziedzinie elektrotechniki IBM poczynił pewne ergonomiczne zmiany w swoich standardowych 101-klawiszowych klawiaturach, ale mimo to QWERTY trzyma się mocno - i chyba jeszcze przez jakiś czas wytrzyma konkurencję. Zresztą być może kwestia samego układu liter stanie się sprawą drugorzędą wobec pewnych rewolucyjnych zmian w architekturze samych klawiatur.

Od dawna już specjaliści od ergonomii, czyli nauki zajmującej się dostosowaniem warunków miejsca pracy do potrzeb i możliwości człowieka, argumentowali, iż tradycyjny układ klawiatur czy to maszynowych, czy komputerowych jest męczący dla rąk (zwłaszcza nadgarstków), zmusza osoby piszące do przyjmowania niewygodnej pozycji, powodującej często schorzenia kręgosłupa. Dopóki na biurkach królowały mechaniczne maszyny do pisania - niewiele można było zmienić, jednak wkroczenie elektroniki diametralnie sytuację zmieniło - i niekiedy z tego skorzystali.

Kalifornijska firma Tony Keyboard z Palo Alto lansuje, na przykład, klawiaturę, która na pierwszy rzut oka nie różni się od zwykłego płaskiego urządzenia, w jaki wyposażony jest każdy komputerowy terminal. To są tylko pozory. Otóż ową klawiaturę można „złamać”, budując z niej jakby dwuspadowy daszek czy piramidkę. Dłonie piszących mogą dzięki temu być ułożone nie płasko nad klawiszami, ale w pozycji podobnej jak przy podawaniu ręki. Na dodatek „przelamane” połówki można skrócić w dwie strony pod kątem 45 st., co pozwala na jeszcze dogodniejsze ich ustawienie, stosownie do potrzeb piszącego. Ta niewielka zmiana ustawienia klawiatury pozwala na znaczne zmniejszenie napięcia przegubów oraz mięśni rąk, barków i grzbietu.

Jeszcze bardziej rewolucyjne zmiany zaproponowała inna amerykańska firma Industrial Innovation Inc. ze Scottsdale w stanie Arizona. Zaproponowane przez nią urządzenie: „Datahand” zupełnie nie przypomina tradycyjnej klawiatury. Składa się ono z dwóch oddzielnych części - dla prawej i lewej ręki. Każda z nich odpowiada kształtem ludzkiej dłoni i posiada po pięć zagłębionych dla poszczególnych palców. Urządzenie skonstruowane jest w ten sposób, że ręce piszącego nie unoszą się, jak dawniej, nad klawiaturą, lecz spoczywają swobodnie na odpowiednio wyprofilowanych wygodnych podstawkach, a umieszczone w zagłębieniach palce wykonują minimalne ruchy.

Każdy z czterech palców „kontroluje” pięć przypisanym mu liter, podczas gdy kciuk zawiąduje klawiszami funkcyjnymi: pisanie polega na poruszaniu palcami w przód, w tył, na boki bądź w dół. Każdy z nich porusza się tylko w ramach „własnego” zagłębienia.

Barbara Lemkowska

Gdzieś tak w roku 1972, za rządów Edwarda Wspaniałego, PZPR-owcy postanowili przybliżyć gospodarkę do normalności. Rzecz prosta jednak, nie wchodziło w rachubę wprowadzenie jako kryterium zwykłego, obrzydliwego, kapitalistycznego zysku! Zamiast tego wprowadzono WOG-i (Wielkie Organizacje Gospodarcze) - a ich wyniki obliczano stosując piętrowe wzory matematyczne...

W „Gazecie Wyborczej” (4-IX-99) ukazał się artykuł p. Wojciecha Staszewskiego „Uczeń to pieniądź” - pokazujący, że w dziedzinie oświaty rządząca Koalicja rozumuje mniej-więcej na poziomie roku 1972...

Jestem, jak wiadomo, zwolennikiem szkoły całkowicie prywatnej. Tym niemniej jestem realistą. Gdy więc dwa lata temu zarówno UW, jak i AW „S” wpisały do programu „bon edukacyjny”, to wraz z Unią Polityki Realnej uznaliśmy to za krok we właściwym kierunku. Za duży krok: moim zdaniem bon rozwinąłby 70 proc. problemów edukacji. Jako realista bezwzględny napisałem jednak wtedy, że bon na pewno wprowadzony nie będzie - a jeśli, to w jakiejś formie karykaturalnej.

No, i wyszło na moje... Najpierw przez dwa lata nie zrobiono NIC (choć wprowadzenie bonu jest najprostszą rzeczą - 100 razy prostszą, niż no, obecne „reformy” oświaty, ubezpieczeń, samorządów czy zdrowia); a teraz pojawiło się TO!

Nieprawdopodobnie: ile to Ministerstwo musiało się napracować, byle nic nie zmienić! Idea bonu oświatowego jest prosta jak drut: bierzemy wszystkie pieniądze z działu „Oświata” (uwaga: 60 proc. z tego idzie na edukację, a 40 proc. na rozmaitych urzędni-ków i rzeczy oświacie albo nie pomagające, albo wręcz szkodzące), odejmujemy 10 proc. (by podatników trochę też obciążyć) i następnie dzielimy przez liczbę dzieci w Polsce. Pieniądże deponujemy w bankach, ojcowie (matki, kuratorzy) dostają rocznie 10 czeków (każdy na 1/10 sumy) - płacą tym bonem dowolnej szkole. Szkoła zamienia bony na gotówkę w najbliższej filii banku. Koniec operacji.

W efekcie budżet oszczędza 10 proc., szkoły mają (średnio) 30 proc. więcej. No, powiedzmy 28 proc., bo 2 proc. by szło na jakieś wyrywkowe kontrole (prowadzone przez (5 osobowe) MEN - gdyby nadchodziły skargi, że szkoła

Janusz Korwin-Mikke:

Mol edukacyjny, czyli: Góra rodzi mysz



w rzeczywistości jest tylko pralnią bonów...

Jest oczywiście dla mnie, że byłoby to zbyt proste. Wymagaloby zwolnienia ze 20.000 (całkowicie zbędnych) urzędników. Odebrałyby nad szkołami władzę nie tylko urzędnikom państwowym, ale wojewódzki, gminny i powiatowy oraz działaczom związków nauczycieli. Rządziłby rodzice, wybierając szkołę - najczęściej prywatną. Bo, rzecz jasna, po mniej więcej roku w wszystkie reżimowe szkoły zostałyby wyparte przez prywatne - z dokładne tych samych powodów, dla jakich zniknęły sklepiki państwowe wyparte przez - lepsze i tańsze - prywatne.

Artykuł p. Wojciecha Staszewskiego dokładnie pokazuje, co z tą ideą zrobiono. Jest to dokładnie taka sama pseudo-reforma, jak te słynne trzy pozostałe...

Przed wszystkim: szkoły prywatne i społeczne dostaną tylko połowę tego, co reżimowe. Nie podskoczą... Chyba - że powołają się na ustawę o prowadzeniu działalności gospodarczej, zakazującą faworyzowania jakiegokolwiek formy własności. Ale nikt jeszcze takiego procesu nie wygrał...

Po drugie: w ogóle nie sposób zrozumieć, co zrobiono z tą ideą. Otóż najwięcej na bonie oświatowym zyskałyby szkoły wiejskie i w małych miasteczkach - bon jest jednakowy, a koszty wynajmu sal i utrzymania nauczycieli, znacznie niższe.

Tymczasem p. red. Staszewski pyta: „Czy więc nie straci na wprowadzeniu bonu?” - co od razu pokazuje, że „bon” nie będzie miał jednakowej wysokości, tylko będzie wprowadzany „po uważaniu”. I jasnym jest, że „miastowe” wyrolują „buraków” wprowadzając jakieś chytre przeliczniki... Niezrozumiałe jest tylko, dlaczego p. Irena Dzierżogowska z MEN odpowiada na to pytanie: „Nie, można by się tego było obawiać przy gołym bonie”.

Przy „gołym bonie”, równym bonie na dziecko przypadłoby ok. 250 zł - co umożliwiłoby prowadzenie na wsi klas na poziomie 0 - 4 nawet dla pięciorga dzieci: mało który nauczyciel na wsi ma 1000 zł pensji, a 5 dzieci można posadzić w wylej izbie. Poziom nauki: bardzo wysoki, nie ma konieczności dojazdu lub dochodzenia do szkoły...

Projekt MEN jest dokładnie odwrotny. Przewiduje np. dopłatę 12 proc. na każde dziecko, które dojeżdża - czyli daje zachętę do tworzenia szkół do których dzieci dojeżdżałyby zamiast małych szkolek dla dzieci uczonych na miejscu.

MEN, zdaje się, nie potrafi sobie wyobrazić tak działające szkoły - musi być murawany budynek, woźna, dzwonek, dyrektor, trzech w-dyrektorów i korytarz służący do siedzenia na teczkach podczas przerwy... Urzędnikom MEN polecam więc przeczytanie (a urzędnikom: przypomnienie sobie) „Ani z Zielonego Wzgórza”.

Generalnie, powtarzam, system stworzony jest tak, by nic się nie zmieniło. Jeśli w miastach, szkoły są droższe - no, to trzeba im dać więcej. Na wypadek, gdyby jednak coś miało się zmienić, projekt przewiduje, że żadna gmina nie może dostać mniej, niż 95 proc. tego, co dostawała do tej pory.

Czyli cała „rewolucja” sprowadzi się do przesunięcia środków o - co najwyżej - 5 proc. Dokładnie jak w dowcipie o Mikołaju II, który zmarł wchwał w 1950 i pyta przechodzącego chłopa o sytuację w Rosji. Dowiedział się, że „car” w Moskwie się trzyma, urzędnicy przeszkadzają, władza bije w mordę, na Sybir wysyłają, pyta wreszcie:

„A wódka - ile ma procent?”

„Sorok piat” - odpowiada wieśniak.

„I o te 5 proc. opłacało się wam robić tę rewolucję?”

O pochodzeniu towarów

cd. ze str. 7

● dokonują systematycznie wywozu towarów co najmniej od roku;

● są podatnikami podatku od towarów i usług;

● są podmiotami, których działalnością kierują osoby, które nie zostały skazane prawomocnym wyrokiem za przestępstwo przeciwko dokumentom, mieniu, przestępstwo gospodarcze lub przestępstwo skarbowe;

● nie zalegają z cłem, podat-

kami stanowiącymi dochód budżetu państwa oraz składkami na ubezpieczenie społeczne, a także nie jest wobec nich prowadzone postępowanie egzekucyjne, upadłościowe, likwidacyjne lub układowe;

● nie zostało im cofnięte pozwolenie na stosowanie uproszczonego sposobu dokumentowania pochodzenia towarów, ze względu na naruszenie przez nich przepisów prawa, w okresie ostatnich 5 lat.

Rozporządzenie przewiduje także, że osoby ubiegające się o udzielenie pozwolenia na stosowanie uproszczonego sposobu dokumentowania pochodzenia towarów, muszą złożyć w tym celu wniosek do właściwego, ze względu na swoje miejsce zamieszkania lub siedzibę, organu celnego. Do wniosku należy dołączyć wymienione w rozporządzeniu dokumenty, m.in. potwierdzenie prowadzenia działalności gospodarczej, zaświadczenie o nadaniu numeru identyfikacyjnego REGON, potwierdzenie, że jest się podatnikiem VAT,

zaświadczenie z urzędu skarbowego o nie zaleganiu z podatkami, stanowiącymi dochód budżetu państwa, oświadczenie, że w stosunku do wnioskodawcy nie otwarto likwidacji oraz nie wszczęto postępowania układowego, upadłościowego lub egzekucyjnego. Pozwolenie na stosowanie uproszczonego sposobu dokumentowania wydaje dyrektor urzędu celnego na czas określony przez wnioskodawcę, nie dłuższy jednak niż 3 lata.

Osoba posiadająca pozwolenie może potwierdzać pochodzenie towarów w rozumieniu umów o wolnym handlu w formie podpisanej własnoręcznie deklaracji złożonej na fakturze, specyfikacji wysyłkowej lub innym dokumencie, który opisuje towary w sposób wystarczający do ich identyfikacji.

Rozporządzenie w załącznikach podaje wzory wniosków o udzielenie pozwolenia, oświadczeń o nie wszczęciu wobec wnioskodawcy postępowania układowego, upadłościowego, egzekucyjnego lub likwidacyjnego, pozwolenia na stosowanie uproszczonego sposobu dokumentowania pochodzenia towarów. (INFOR)

Więcej problematycznych wypowiedzeń

cd. ze str. 7

Jeżeli powodem zwolnienia jest redukcja stanu zatrudnienia, a na miejsce dotychczasowych pracowników zatrudnia się innych, to sąd może uznać, że podane powody mogą być uzasadnione.

Jeśli jednak zwolnienie następuje z powodu rzeczywistego zmniejszenia zatrudnienia, ograniczenia działalności firmy albo likwidacji komórki organizacyjnej, wówczas szef przedsiębiorstwa może skrócić trzymiesięczny okres wypowiedzenia nawet do miesiąca.

Wyplaca wtedy pracownikowi odszkodowanie wysokości wynagrodzenia za resztę okresu wypowiedzenia oraz odprawę z tytułu

rozwiązania stosunku pracy z przyczyn dotyczących danego przedsiębiorstwa.

Okres, za który przysługuje odszkodowanie, wlicza się pracownikowi pozostającemu w tym czasie bez pracy do okresu zatrudnienia.

W okresie wypowiedzenia pracownik ma prawo do otrzymania wolnych dni na poszukiwanie pracy. Przysługują mu one zarówno, gdy to on wypowiedział umowę, a także, gdy uczynił to pracodawca. Dni te nie są przydzielane automatycznie, ale wtedy, gdy pracownik o nie się upomni. Inna sprawa, że eks-zatrudniony nie ma obowiązku, po wykorzystaniu przyznanych dni, udowodnić, że rzeczywiście szukał pracy.

ODZIEŻ UŻYWANA
HURTOWNIA „TESSO” OGŁASZA PROMOCYJNĄ OBNIŻKĘ CEN
NA ODZIEŻ JESIENNO-ZIMOWĄ
RABATY NAWET DO 50%
ZBLEWO, ul. Pałubińska 2, tel. 588 43 48

Księgarnia „Remus”
 ul. Sobieskiego 260
 84-200 Wejherowo
 tel. (058) 672 20 07
 tel. kom. 0602 61 97 22 lub 0602 43 44 29
 Jesteśmy prywatną firmą działającą od 1990 r.
 Oferujemy w ciągłej sprzedaży ok. 20 tys. tytułów książek.
 Przez cały rok sprzedajemy podręczniki do wszystkich typów szkół.
 Zapewniamy kompleksową obsługę bibliotek.
 Realizujemy zamówienia klientów indywidualnych.

Dywany Chodniki Wykładziny

ELBLĄG
 Hala Elzamu
 ul. Grunwaldzka 2
 te. (055) 239-74-23

Dywany Chodniki
 Elbląg
 ul. Nitzschmana 27
 (055) 236-97-27

U NAS BEZ PROMOCJI NAJTANIEJ
 Gdynia
 ul. Świętojańska 95
 (058) 620-80-81

CENTRUM MASZYN DO SZYCIA
 GDYNIA, ul. Starowiejska 42
 tel. 620-50-93
 Gdynia-Orłowo, ul. Navigatorów 7
 tel. kom. 0601 63 57 94

Autoryzowany dealer:
JUKI, SINGER ŁUCZNIK HUSQVARNA
Zapraszamy na zakupy!

INTER TRANS
 Sp. z o.o.

Stacja kontroli pojazdów w Gniewie

wynajmie halę w warsztat

blacharki samochodowej, powierzchnia ok. 170 m², kanał, podnośnik, instalacja elektryczna i powietrzna

tel. 535 31 90

NISSAN

TERAZ WÓZKI WIDŁOWE NOWE I UŻYWANE

Sprzedż ratalna i leasingowa
 Atrakcyjna forma wynajmu wieloletniego
 3 lata gwarancji z pełnym serwisem



ISO 9002/
 Certyfikat B

ODDZIAŁ GDAŃSK, ul. Grunwaldzka 303
 (058) 552 21 93 lub 603 67 60 02

GENERALNY IMPORTER I DYSTRYBUTOR NISSAN POLAND Ltd.
 (022) 846 91 91 wew. 168, 154

Towarzystwo Budowlane „Śródmieście” Sp. z o.o.
 82-300 Elbląg, ul. Bałuckiego 14G

ogłasza przetarg ofertowy
 na wykonanie w generalnym wykonawstwie budynku mieszkalnego 33-rodzinnego z usługami i garażami, o łącznej powierzchni użytkowej 4 133,5 m², (w tym: p.u. mieszkań - 3 043,3 m², p.u. usług - 548,5 m², garaży - 541,7 m²) przy ul. Oboźnej w Elblągu.

- zakres prac: roboty budowlano-montażowe, sanitarne, elektryczne, roboty zewnętrzne
 - termin realizacji: III kwartał 2000 r.
 - oferta winna zawierać cenę metra kwadratowego powierzchni użytkowej budynku oraz cenę ryczałtową na URZĄDZENIE terenu
 - oferty należy składać w siedzibie Zamawiającego w Elblągu przy ulicy Bałuckiego 14G w zamkniętej kopercie oznaczonej napisem „Przetarg na wykonanie budynku mieszkalnego przy ul. Oboźnej w Elblągu” w terminie do 20.10.1999 r.
 - dokumentacja techniczna jest do wglądu w siedzibie Zamawiającego
 - uprawnionym do kontaktów z oferentami jest Pani Teresa Siekierka, tel. (055) 233 36 60
 - zastrzega się prawo unieważnienia przetargu bez podania przyczyny.