



KURIER

Kwidzyński

GAZETA POWIATU KWIDZYŃSKIEGO

Rok XII nr 19/618 tel. (55) 279 30 59, 261 17 51, fax 279 40 63 7. 05. 2003 r. ISSN 1232-0099 INDEKS 234965 cena 1,80 zł

Matury 2003

JĘZYK POLSKI JUŻ ZA NAMI

Kasztany jeszcze nie zakwitły, a już egzamin dojrzałości rozpoczęli tegoroczni maturzyści. Wczoraj odbyła się część pisemna z języka polskiego. Dziś przed abiturientami dowolnie wybrany przedmiot.

W Liceum Ogólnokształcącym do matury przystąpiło około 150 czwartoklasistów. Atmosfera przed wejściem na sale była nieco nerwowa, jednak nie zabrakło również żartów i uśmiechów.

- Boję się, ale to chyba normalne. Mam nadzieję, że „wstrzelę” się w temat i wszystko będzie ok. Moi bliscy i przyjaciele trzymają za mnie kciuki, dostałam też kopniaka na szczęście, więc jestem dobrej myśli - powiedziała nam jedna z czwartoklasistek.

Przed szkołą kilka mam, które dbają o to, aby ich pociechom nie zabrakło kanapek i czegoś słodkiego do przegryzienia. Są również zdenerwowane jak ich dzieci.

- Mój syn obstawiał na

dzisiejszej części pisemnej dwa tematy: człowiek w życiu współczesnym oraz tematykę związaną z Unią Europejską. Jakie będą jednak tematy tego nie wiemy. W tej chwili jestem bardzo zestresowana, bo syn wylosował pierwszą ławkę - mówi pani Ela, mama czwartoklasisty.

Tuż po odczytaniu tematów z języka polskiego o kilkadziesiąt słów poprosiliśmy dyrektora I LO Witolda Iwickiego.

- Dzisiejsze tematy to takie, których młodzież oczekiwała. Zawierają właściwie wszystko o czym się ostatnio mówi: człowiek, natura, tak więc ekolodzy, humaniści mogą znaleźć swoje miejsce w przemysłeniach. Czwararty temat dotyczył prozy Brunona Shultza i wiersza Wisławy Szymborskiej i dotyczyła tych problemów, którymi dzi-



Moment oczekiwania na tematy

siejsza młodzież żyje: niepokoję o jutro, o jutro Europy, ale również i samego siebie - mówi dyrektor Iwicki - Nie było lęku przed tymi tematami, ale również i euforii w tym sensie, że tematy są zbyt łatwe w stosunku do oczekiwań.

Egzamin dojrzałości z ję-

zyka polskiego już za abiturientami. Dziś przed nimi egzamin z dowolnie wybranego przedmiotu: matematyka, historia, biologia lub język obcy. Za wszystkich maturzystów trzymamy mocno kciuki.

Anna Bińczak

REKLAMA

AUTOALARMY NOWOŚCI:

CENY NAJNIŻSZE W REGIONIE!

- * haki hol. zatraskowe
- * tuningowe okleiny kokpitu
- * czujniki parkowania
- * bagażniki THULE, FAPA
- * sygnalizatory włączonych świateł

BLOKADY SKRZYNI BIEGÓW, ZNAKOWANIE, MONTAŻ GSM CENTRALNE ZAMKI, ELEKTRYCZNE SZYBY I IN.

RADIA, GŁOŚNIKI, ANTENY - MONTAŻ GRATIS !!!

AUTO SYSTEM Kwidzyn - MAREZA ul. Długa 39A
Zakład Autoryzowany tel/fax (055) 279-72-82

SPRZEDAŻ SERWIS AUTORYZOWANY DEALER

STIHL®

- Pilarki
- Kosiarki
- Akcesoria

tel. 291-02-05 kom. 0605 745 915
Kwidzyn ul. Drzymaty 46

TELE TAXI PROMOCJA

96 61 4

KURS MIEJSKI LUB NA KARTĘ RABATOWĄ 4 ZŁ

NA TERENIE MIASTA DOJAZD GRATIS PRZY WYJAZDACH ZA MIASTO DO 50% RABATU

GAMINEX

- WYWÓZ NIECZYSTOŚCI
- WYNAJEM POMIESZCZEN BIUROWYCH, HAL, RUSZTOWAN I SPRZĘTU BUDOWLANEGO
- USŁUGI OGÓLNO-BUDOWLANE

ul. Sportowa 2 tel. 279 48 45

P.H. BARTEX

PROMOCJA paneli podłogowych i paneli ściennych

PODŁOGA - HDF	- od 21.90 zł/m
PODŁOGA - HDF bezklejowa	- od 23.90 zł/m
PODŁOGA - HDF klasa Ac4	- od 37.50 zł/m
PANELE ścienne MDF	- od 11.90 zł/m

Oferujemy również:

- blaty kuchenne
- podbitka
- boazeria PCV
- listwy wykończeniowe

SZEROKA GAMA PODŁÓG BEZKLEJOWYCH

ZAPRASZAMY

Kwidzyn ul. Grunwaldzka 9 tel./fax 261 37 40
czynne: poniedziałek - piątek 10.00 - 18.00
sobota 9.00 - 14.00

W BANKU ZA DROGO

CHCESZ KREDYT? BEZ ODSETEK

SPRAWDŹ NASZĄ OFERTĘ TYLKO W MAJU

OBSŁUGUJEMY WSZYSTKIE GRUPY ZAWODOWE

- rolnicy, działalność gospodarczą
- emeryci, renciści, studenci

PROPONOWANA KWOTA	splata
20.000	splata
75.000	splata
125.000	splata
300.000	splata

MAJ MIESIACEM BEZPIECZNYCH ZAKUPOW

GWARANTUJEMY:

- oprocentowanie na poziomie kredytów z Unii Europejskiej
- szybkie terminy realizacji (ok. 2 tygodnie)
- MINIMUM FORMALNOŚCI
- bez prowizji za wcześniejszą splatę
- rekomendacja Polskiego Funduszu Kredytowego

ul. Braterstwa Narodów 40A 82-500 KWIDZYN
tel. (055) 262 98-63

MY NIE LOKUJEMY TWOICH PIENIĘDZY

Twój PRZYJACIEL

BELPOL

NAJWIĘKSZY DYSTRYBUTOR DRZWI I PODŁÓG W POLSCE

PROMOCJE NOWE WZORY DUŻY WYBÓR

KWIDZYN ul. Polna 20a
tel. 0-55/ 279 16 66

W przyszłym tygodniu KURIER w nowej szacie graficznej z czterema dodatkami:

- Głęd Regionu
- Panorama Regionu
- nowy Tele Tydzień
- i Rewia Krzyżówek

KUP ZA TYDZIEŃ

STR. 12

Wybieramy BELFRA ROKU

MASZ PROBLEM?

Spróbujemy Ci pomóc. Czekamy na Twój telefon: **279 30 59**

Szpitalna pomoc? PACJENCIE NIE CHORUJ

Do naszej redakcji zgłosił się pan Władysław, mieszkaniec Kwidzyna, z prośbą o opisanie jego historii. W ubiegły piątek w kwidzyńskim szpitalu odmówiono mu ściągnięcia pooperacyjnych szwów oraz zmiany opatrunku. Dlaczego? Bo przeszedł operację w Elblągu a nie w Kwidzynie.

Pan Władysław 25 kwietnia w elbląskim szpitalu przeszedł operację kręgosłupa. Już 28 kwietnia został wypisany do domu z nakazem ścisłego przestrzegania zaleceń lekarskich. Do Kwidzyna, z racji tego, że nie

Czy tak powinien zachować się lekarz? - pyta pan Władysław - A tyle się ostatnio czyta i mówi o tym, że lekarze są w tak tragicznej sytuacji. A gdzie w tym wszystkim jest pacjent?

O wyjaśnienie zaistniałej sytuacji poprosiliśmy chirurga, z którym rozmawiał pan Władysław. Pan doktor Kauz poinformował nas, iż pacjent leżał w Elblągu a nie w Kwidzynie, tak więc nasz szpital nie ma obowiązku ściągnięcia mu szwów.

- Pacjent został wprowadzony w błąd w pogotowiu. Powinien się udać na ulicę Lotniczą, tam jest ambulatorium chirurgiczne i tam zostałaby mu udzielona pomoc - wyjaśnia doktor Kauz - Ponadto chciałbym powiedzieć, że zachowanie pacjenta w stosunku do mnie, jak i do pielęgniarek było naganne.

Banalna z pozoru rzecz urosła do rangi problemu. Z całej tej historii wylania się kilka pytań. Jak pacjent, który nie może siedzieć (transport samochodem odpada) i chodzić po kilka minut, nie częściej niż 7 razy na dobę, miał dostać się na ulicę Lotniczą? Czy nie prościej byłoby załatwić sprawę w szpitalu? Jeśli nie można było ściągnąć szwów to wystarczyłoby chociaż zmienić opatrunek. I na koniec. Czy naganne zachowanie pacjenta powinno mieć wpływ na zachowanie lekarza? Przysięga Hipokratesa nie na ten temat nie mówi.

AB

*Imię i nazwisko pacjenta
znane redakcji*

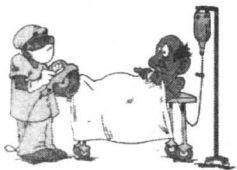

może siedzieć, przewiozła go karetka.

- Podczas wypisu w Elblągu poinformowano mnie, że 2 maja powinienem udać się do lekarza rodzinnego, który skieruje mnie do poradni chirurgicznej na ściągnięcie szwów. Tak też zrobiłem. Z wielkim trudem i przy pomocy syna poszedłem do przychodni, miesi się ona dwa kroki od mojego domu, ale była ona zamknięta - opowiada pan Władysław.

Ponieważ przychodnia była zamknięta, a opatrunek w miejscu szycia pękł, pan Władysław postanowił udać się do pogotowia przy ulicy 11 Listopada. Tam został poinformowany, iż powinien udać się do szpitala. Zmęczony i staniający się z bólu pan Władysław skierował więc swoje kroki do szpitala.

- Jakież było moje zdumienie, gdy lekarz chirurg nie tylko nie chciał ściągnąć mi szwów, ale również nie zmienił mi opatrunku, który zdążył już się rozzerwać.

Z NOTATNIKA DETEKTYWA NA PODSTAWIE INFORMACJI KPP KWIDZYN

ZABRAŁ PLYTY Z POBOCZA

29 kwietnia w miejscowości Jałowiec nieznanymi sprawca, z pobocza drogi, zabrał siedemnaście sztuk płyt żelbetonowych. Straty oszacowano na 720 zł.

PO WODĘ I MYDŁO

29 kwietnia nieznanymi sprawca włamał się do pomieszczeń gospodarczych przy ulicy Malborskiej. Po wytamaniu trzech kłódek mężczyzna wszedł do środka i zabrał zgrzewkę wody mineralnej, mydło oraz uszkodził agregat chłodniczy. Łącznie straty oszacowano na 6880 zł.

PO RADIO I PRZEWÓD

29 kwietnia nieznanymi sprawca włamał się do pomieszczeń gospodarczych w miejscowości Janowo,

skąd zabrał 3,5 metra przewodu, a następnie w stojącym tam samochodzie Fiat 126 p zniszczył zamki i zabrał radioodtwarzacz. Straty oszacowano na 500 zł.

POBILI I ZABRALI ROWER

30 kwietnia dwóch nieznanymi mężczyzn napadło na przechodnia przy ulicy Grudziądzkiej. Sprawcy pobili mężczyznę, a następnie zabrali mu rower górski o wartości 500 zł. W wyniku czynności podjętych przez funkcjonariuszy jeden ze sprawców został zatrzymany i przewieziony do izby wytrzeźwień. Rower odzyskano.

ZNALEŻLI POSZUKI- WANY SAMOCHÓD

30 kwietnia przy ulicy Młynarskiej policjanci znaleźli samochód, który został

skradziony tego samego dnia. Auto zostało zabezpieczone na policyjnym parkingu.

WYKORZYSTAŁ NIEUWAGĘ

2 maja w sklepie przy ulicy Sokolej nieznanymi mężczyzna zakupił różnego rodzaju papierosy o wartości 400 zł, a następnie wykorzystał nieuwagę sprzedawczyni i oddał się nie płacąc za towary.

SKRADZIONO PASSATA

3 maja nieznanymi sprawca włamał się do garażu przy ulicy Mickiewicza, skąd zabrał niebieskiego Volkswagena Passata (rok produkcji 2001). Straty oszacowano na 89 tys. zł.

AB

Brat wykorzystywał siostrę SIEDMIOLETNIA GEHENNA

Prokuratura Rejonowa w Kwidzynie prowadzi postępowanie przeciwko bratu, który przez ponad siedem lat wykorzystywał seksualnie swoją siostrę. Oboje są mieszkańcami Prabut. Pierwszy stosunek seksualny miał miejsce, gdy on miał 13, a ona 11 lat. Rodzina twierdzi, że przez cały czas nie zauważyła niczego podejrzanego.

Jak się dowiedzieliśmy stosunki kazirodzkie zakończyły się ciążą, w którą w listopadzie 2001 roku zaszła dziewczyna. W lipcu ubiegłego roku urodziła skrzyżowane genetycznie, chorowite dziecko. Sprawa być może nie ujrzałaby światła dzien-

nego, gdyby nie fakt, iż obecnie 18-letnia dziewczyna wystąpiła do Sądu w Kwidzynie z wnioskiem o ustalenie ojcostwa. W ciągu kilku lat współżyła z wieloma mężczyznami, jednak jako potencjalnego ojca wskazała swojego o dwa lata star-

szego brata. Przeprowadzone badania potwierdziły przypuszczenia dziewczyny. Sąd o całej sprawie powiadomił prokuratorę, która wszczęła dochodzenie. Bratu grozi do 10 lat pozbawienia wolności.

AB

Próbował wykorzystać 11 latkę DZIESIĘĆ LAT WIEZIENIA

Prokuratura Rejonowa prowadzi dochodzenie w sprawie wykorzystywania seksualnego jedenaastoletniej dziewczynki przez 27-letniego mężczyznę, którego nazywała „wujkiem”. Do zdarzenia doszło w jednej z wsi gminy Gardeja.

Jak się dowiedzieliśmy w sobotnie popołudnie mężczyzna zabrał dziewczynkę na spacer do pobliskiego lasu. Tam zaproponował jej dotknięcie swojego członka. Kiedy dziecko stanowczo odmówiło mężczyzna rozpiął rozporek i położył rękę dziewczynki na swoich genitaliach. Po chwili zaczął

rozpinąć zamek w spodniach dziecka i zdejmować z niej bluzkę.

Dziewczynkę z opresji wyratował brat, który nagle pojawił się w lesie. O całej sprawie dzieci poinformo-

wały matkę, a ta zgłosiła ten fakt na policji i w prokuraturze. Mężczyźnie grozi za czyn lubieżny wobec nieletniej kara pozbawienia wolności od roku do 10 lat.

AB

REKLAMA

TARCICA SUSZONA
Kwidzyn-Mareza ul. Grabowska 7b
(w stronę Obór) tel. 279-36-77 lub 603 19 91 51

- listwy wykończeniowe
- DESKI, - ŁATY
- płyty pilśniowe zwykłe i laminowane
- możliwość docięcia na miejscu

MOŻLIWOŚĆ SUSZENIA DREWNA
MOŻLIWOŚĆ WSTĘPNEJ OBRÓBK

Solmar

pon. - pt. - 7.00 - 15.00 sobota - 8.00 - 14.00

URZĄD STANU CYWILNEGO

Urodzenia: dziewczynki 6 chłopcy 10 Śluby: 3

Zofia Balawender
Roman Brendler
Bronisław Folga
Jan Gaj
Pelagia Kazimierowska
Zygmund Nadolny
Józef Tomczyk
Eugeniusz Zajac

Forma zarządzania zależy od ludzi „A SZPITAL BYŁ I BĘDZIE”

Poprzedni tydzień obfitował w ilości sesji powiatu. Odbyły się dwie, jedna związana z udzieleniem absolutorium zarządowi, druga w całości dotyczyła szpitala powiatowego w Kwidzynie.

Głównym punktem sesji było uzyskanie zgody rady powiatu na podwyższenie udziałów powiatu w spółce z o.o. „Zdrowie” NZOZ w Kwidzynie.

Nazim jednak doszło do głosowania w tej kwestii, prezes spółki **Krzysztof Zieliński** poinformował o aktualnej sytuacji finansowej kierowanej przez niego placówki i program na rok 2003.

Spółka rozpoczęła działalność 1 kwietnia 2001 roku, ten rok był w/g słów prezesa rokiem redukcji kosztów. Przejęty został kontrakt byłego ZOZ-u z PKCh. Efekt finansowy działalności 9 - miesięcznej działalności spółki w 2001 roku zamknął się stratą 477.000 zł.

W 2002 roku skupiono się na zwiększeniu przychodów w spółce. 80% kosztów w placówce to koszty stałe, bez względu na to ile pacjentów jest w szpitalu. W negocjacjach z Pomorską Kasą Chorych, wykazano, że zapotrzebowanie jest dużo większe niż zakładała Kasa. Udało się utworzyć oddział kardiologiczny i dodatkowy dla niego kontrakt. Niestety spółka również 2002 rok zakończyła stratą, na którą złożyły się: amortyzacja, rata za majątek do powiatu, remonty i niezapłacony kontrakt za wykonane świadczenia.

- Wydawałoby się, że będzie można zbilansować rok 2003, ale niestety PKCh zaproponowała kontrakt o ponad 2 mln niższy ten z 2002 r. - wyjaśnia prezes - stąd szukając oszczędności zmieniliśmy umowy z pracownikami, a co się z tym wiąże zaproponowaliśmy 10 % niższe zarobki. Pociągające jest to, że nasz kwidzyński szpital należy do tych strategicznych i nie grozi mu likwidacja. Planowaliśmy inwestycje ze środków własnych, jednak w tej sytuacji nie jest to możliwe - dodaje.

- Zaległości Kasy wobec szpitala sięgają 1,5 mln złotych, ten fakt nie pozwala na płynność finansową szpitala. Pierwszy kapitał założycielski wynosił 1,44 mln. Stąd, aby uzyskać płynność fi-

nansową szpitala padła



proponowała zwiększenia kapitału o 500.000 zł. Miasto objęło już udziały na 300 tys. zł - uzupełnił **Leszek Czarnobaj**.

Antoni Barganowski w imieniu klubu SLD, zanim podjęli decyzję, zadał kilka pytań prezeso-

wi Zielińskiemu. Interesowały go: zarobki, od sprzątaczk, do prezesa; kontrakty ordynatorów; urzędzenia kontrolujące czas pracy.

Odpowiedzi:

- pielęgniarki (przed zmianą kontraktów) 1400 zł brutto, bez ZUS
- specjaliści (3 osoby) ok. 1500 brutto
- lekarze (płace z ZUS-em) za 8 - godzin 2041 zł + dyżury = średnio 3820 zł brutto
- prezes 6500 zł brutto + premia, jeśli są wyniki 3500 zł
- salowe, sprzątaczk 1100 zł
- ordynatorzy ok. 2000 zł + dodatek funkcyjny i wysługa lat, wyższe wynagrodzenie ma ordynator kardiologii

Radny Barganowski

dopytywał o rozwój sytuacji na walnym, jeśli powiat podejmie decyzję o podwyższeniu kapitału.

Starosta odpowiada, że po podjęciu tej uchwały powiat zwraca się o objęcie udziałów w spółce, a jeśli nie będzie zgody, dojdzie do ogłoszenia upadłości i poszukania innej formy prawnej dla szpitala. Forma prawna jest tylko formą prawną, a szpital był i będzie, for-

ma zarządzania zależy od rady powiatu i walnego.

Na 5 maja obecny minister zdrowia z SLD zaprosił zarząd spółki „Zdrowie”, aby zaprezentowali dla powiatów ścieżki przekształceń szpitali, jako pomysł na powielenie.

Uchwała została przegłosowana, co do jej brzmienia wstrzymali się od głosu tylko 2 radnych.

AL

W dniach 12-17 maja będzie odbywać się obowiązkowe szczepienie psów przeciwko wściekliznie. Powiatowy lekarz weterynarii wyznaczył na terenie Kwidzyna dwa miejsca gdzie można zaszczepić psa: Lecznicę dla zwierząt przy ul. Warszawskiej 112 oraz Gabinet weterynaryjny przy ul. Mickiewicza. Szczepienie będzie odbywać się codziennie w godzinach 9-19.

REKLAMA

SALON MEBLOWY

ul. Ślepa 6
I NOWO OTWARTY
ul. WSCHODNIA 5

ZAPRASZA

SZEROKI WYBÓR MEBLI
..... SPEŁNIMY TWOJE
..... POTRZEBY

REKLAMA

Biuro Rachunkowe "DEKRET"

tel. 0604 325 336, 279-24-94
Usługi w zakresie prowadzenia ksiąg handlowych i podatkowych
- Pełna księgowość
- KPR
- Kadry, płace
- Rozliczenia podatkowe
- Rozliczenia majątkowe
KWIDZYN
ul. Braterstwa Narodów 30/18

ZŁOMOWANIE

ZŁOMOWANIE POJAZDÓW
WYDAJEMY ZAŚWIADCZENIA
DO WYREJESTROWANIA W
DZIALE KOMUNIKACJI
ODBIÓR WŁASNYM
TRANSPORTEM.
UPRZĄTNIEMY INNY ZŁOM
KWIDZYN GÓRKI
279-79-75 0608-396-028

Zapraszamy

Do nowo otwartego
sklepu rybnego w Kwidzynie
przy ul. Warszawskiej 20
(dawnie Akwarium)

Oferujemy szeroki asortyment

Ryb świeżych, mrożonych,
wędzonych oraz przetworów.

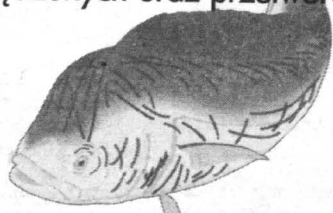

ATRAKCYJNE CENY

P.U.P.H.

Lenkiewicz

Sławomir Lenkiewicz

OLEJ OPAŁOWY

SPRZEDAŻ HURTOWA

RG term
Refineria Gdańska



Jesteśmy blisko i dla Ciebie już od 1996 r.

wydane pieniądze
w swoim powiecie
pracują na ciebie

KWIDZYN
ul. Grudziądzka 22

tel. (055) 279-22-16 601-680-038 605-612-416 609-899-955

Obchody w Kwidzynie ŚWIĘTO KONSTYTUCJI

W 212 rocznicę uchwalenia Konstytucji 3 Maja odbyły się w Kwidzynie uroczystości zorganizowane przez przewodniczącego rady miejskiej oraz burmistrza miasta. Wzięli w nich udział przedstawiciele władz samorządowych powiatu, miasta i gmin, policji oraz innych służb, szkół, organizacji społecznych, młodzieżowych i kombatanckich, a także liczna grupa mieszkańców Kwidzyna.

O godzinie 10.00 na skwer przy Grobie Nieznanego Żołnierza wprowadzono pocztę sztandarową i odegrano hymn państwowy. Burmistrz miasta **Andrzej Krzysztofiak** przekazał na ręce **Henryka Linkiewicza**, przewodniczącego Związku w Kwidzynie, sztandar Związku Sybira-

ków. Przy dźwiękach Marsza Sybiraków, który wywołał u wielu uczestniczących w uroczystościach osób żyły wzruszenia, stał dumny poczet sztandarowy. Utworzyły go **Janina Jancz**, **Janina Majewska** i **Czesław Stasiak**. Jak się dowiedzieliśmy sztandar ufundowali członkowie kwidzyńskiego

Związku z własnych środków.

Odczytano także okolicznościowy referat.

Następnie zgromadzeni goście złożyli kwiaty i wieniec.

Po uroczystościach przy ulicy Warszawskiej, nastąpił przemarsz do Katedry na uroczystą mszę świętą kon-

celebrowaną przez księdza prałata **Wojciecha Kruka**, podczas której poświęcono Sztandar Związku Sybiraków.

Niestety to wszystko, co zaplanowano dla mieszkańców Kwidzyna na cztery majowe, weekendowe dni. **AB**



Z okazji 85 rocznicy urodzin **Janinie Ryszewskiej**

składamy najserdeczniejsze życzenia,
Błogosławieństwa Bożego
na dalszą drogę życia



dzieci,
wnuczki, prawnuczki
i cała rodzina

REKLAMA

OGŁOSZENIE O PRZETARGU

PPUP "Poczta Polska" Rejonowy Urząd Poczty w Elblągu, 82-300 Elbląg, Plac Słowiański 1/3 tel. 232-66-91, fax 232-83-80 ogłasza przetarg nieograniczony na usługi medycyny pracy dla pracowników Obwodowego Urzędu Poczty w Kwidzynie (PKWiU 85. 12. 1).

Wymagany termin realizacji usług medycznych od 01. 06. 2003 roku do 31. 12. 2004 roku. Szczegółowe warunki zamówienia publicznego można odebrać w RUP Elbląg przy Placu Słowiańskim 1/3 - pokój 101 lub zostaną przesłane pocztą na wskazany adres.

Osobą upoważnioną przez zamawiającego do kontaktu z oferentami jest Kierownik Działu Zarządzania Kadrami Bogdan Andrzejewski, Starszy Radca Teresa Całka tel. 232-66-91, pokój 102, 101 w Rejonowym Urzędzie Poczty przy Placu Słowiańskim 1/3.

Zamawiający nie dopuszcza możliwości składania ofert częściowych i wariantowych.

Termin składania ofert upływa dnia 15. 05. 2003 roku o godzinie 9.00.

Oferty należy składać w siedzibie RUP Elbląg przy Placu Słowiańskim 1/3 w Dziale Zarządzania Kadrami - pokój 101.

Otwarcie ofert nastąpi w dniu 15. 05. 2003 roku o godzinie 11.00 w świetlicy RUP Elbląg.

Kryterium oceny ofert:

1. kryterium ceny - decyduje w 70%

2. kryterium dostępności usług - decyduje w 30%

ich znaczenie zostało uściślone w szczegółowych warunkach zamówienia. Postępowanie prowadzone będzie z zastosowaniem preferencji krajowych.

W przetargu mogą wziąć udział oferenci nie wykluczeni na podstawie art. 19 i spełniający wymogi art. 22 ust. 2 ustawy o zamówieniach publicznych.

REKLAMA

Firma Handlowo - Usługowa

AGRO-AKU
AKUMULATORY

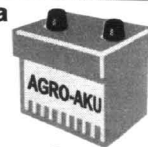

DO WSZYSTKICH TYPÓW
SAMOCHODÓW PRODUKCJI
POLSKIEJ I ZAGRANICZNEJ

OFERUJEMY RÓWNIEŻ:

OLEJE SILNIKOWE,
FLYNY CHŁODNICZE DO WSZYSTKICH
TYPÓW SAMOCHODÓW

DUŻY WYBÓR, NISKIE CENY !!!

Kwidzyn ul. Toruńska 34, tel. 279 34 77, 261 64 94
zapraszamy od 7.00 do 17.00

DEFEKT K W I D Z Y Ń
al. Grudziądzka 20/2

OFERUJE:

- **Odzież firm: „BLEND”, „JACK JONES”, „ONLY”, „VERO MODA” i innych**

Zapraszamy w godz. 10.00-18.00

Zarząd Spółdzielni Pracy Usług Motoryzacyjnych w Kwidzynie

zaprasza do składania ofert
w sprawie zagospodarowania (dzierżawa,
zakup) **budynku biurowego piętrowego**
o powierzchni użytkowej 494 m²
znajdującego się przy ulicy Krótkiej.

Sąsiedztwo marketu „Kauffland” nadaje
tej nieruchomości znaczenie gospodarcze,
kwalifikując ją do utworzenia centrum biurowego
lub handlowego z branży np. motoryzacyjnej.

Szczegółowych informacji udziela prezes
Zarządu
tel. (055) 279 38 32 lub (055) 279 26 01

Co znaczy słowo „VIP”? SPOSTRZEŻENIA PRZEDSZKOLAKÓW



Od kilku tygodni na naszych łamach prezentujemy wypowiedzi sześciolatków z kwidzyńskich przedszkoli. Oto, co oznacza słowo „VIP” zapytaliśmy przedszkolaki z Przedszkola Niepublicznego „Radość”.

Bartek Grycman

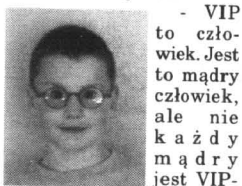

- VIP to człowiek. Jest to mądry człowiek, ale nie każdy mądry jest VIP-em. Żebyśmy mogli powiedzieć o kimś VIP, to on musi sam sprzątać swój dom. VIP to tak samo jak as. Musi robić porządki, musi być najlepszy. VIP może być mały, albo duży. VIP również szybko jeździ samochodem, nie robi gwałtownych zakrętów, wie jak oskrobać i zabić rybę. Mój tata jest VIP-em, bo umie naprawiać traktorki i

rowery.

Marcin Stasiuk



- VIP to guzik, ale nie każdy nim jest. Jest to specjalny guzik o fajnym kształcie. Powinien on być w kształcie koła i koniecznie musi być o kolorowym kolorze. Takie guziki - VIP-y są w sklepie. Są one też przyszyte do spodni, spodniczek i bluzek. Mam bardzo dużo guzików w domu, ale tylko niektóre z nich to

VIP-y

Daniel Wosztyl



- VIP to kotek. Jest on szary i mały. Takiego kotka możemy znaleźć wszędzie. Nie każdy kotek, jakiego spotkamy jest VIP-em, tylko niektóre. Taki kotek - VIP musi mieć długie wasy. Jeszcze nie widziałem takiego kotka, ale jak go spotkam i mama mi pozwoli to wezmę go do domu.

Beata Zwidryn



- VIP to ptaszek. Jest on mały i żyje on w Polsce. Taki ptaszek - VIP jest bardzo kolorowy i może nim być papużka. Ma on kilka kolorów: zielony, brązowy, żółty i brązowy. Ma on długie nóżki i pomarańczowy dzióbek. Takiego ptaszka można spotkać w sklepach lub na podwórku. Jeszcze nie widziałam takiego ptaszka. On się żywi okruszkami z chleba.

pa. VIP to też może być roślina, która ma kolorowe listki i płatki i jest on podobny do margaretek. Nie widuje takich kwiatków często, ale czasami. VIP to też nazwisko, ale nie znam osoby, która ma tak na nazwisko. Można tak mieć na nazwisko w Polsce, ale ono jest rzadko spotykane, nie tak często jak na przykład Kowalski.

Iza Poświata



- VIP to zwierze, które bardzo szybko biega. Ma ono długie wasy jak kot, może być duże lub małe, czasami jest tak wielkie jak słoń. Uszy ma krótkie i szyje też, nie taka jak żyrafa. Nie widziałam jeszcze takiego zwierzaka. Jego futerko może być żółte, brązowe. Taki zwierzak żyje za granicą

Martyna Wójcik



- VIP to może być roślina, imię lub nazwisko. VIP to skrót na przykład od Fili-

REKLAMA

AB



CHEMIA

plytki ceramiczne
farby i lakiery
chemia budowlana
plyty gipsowo-
kartonowe



Ponadto w ofercie:
tworzywa sztuczne
materiały budowlane
wykładziny



Karta stałego klienta - rabat 5%
*szczegóły w hurtowni

Kwidzyn, ul. Toruńska 36
tel. (0 55) 279 50 92, 261 07 76
www.chemiagda.com.pl

NOWO OTWARTY SKŁAD OPAŁU I TARCICY

"BETPOL"

Kwidzyn ul. Łąkowa 44 (za gazownią)
tel. 055 279 32 33 kom. 0601 713 004

Zapraszamy 8.00 - 16.00

NISKIE CENY NA TERENIE KWIDZYNA
TRANSPORT GRATIS

Kredyty

Biuro Pośrednictwa Kredytowego
POSIADA OFERTY KILKU BANKÓW:

KREDYTY GOTÓWKOWE
POŻYCZKI HIPOTECZNE
- pod zastaw mieszkania, domu do 60% wartości
nieruchomości na dowolny cel
KREDYTY HIPOTECZNE na:
- zakup, remont, budowę domu lub mieszkania

Kredyty

tel. 645 70 00 BIURO ul. Chopina 26 pokój 203
I piętro (budynki dawnej POLGII)

FOCUS
Usługi finansowe

KREDYTY

- MIESZKANIOWE
- GOTÓWKOWE
- DLA FIRM

Przygotowanie dokumentacji kredytowej

Kwidzyn ul. Chopina 26 pok. 207
Czynne: 9.00-17.00 tel. 645 71 71

KREDYTY



- GOTÓWKOWE OD 1.000.00 ZŁ DO 14.000.00 ZŁ
- NA KORZYSTNYCH WARUNKACH
- MINIMUM FORMALNOŚCI
- W KRÓTKIM CZASIE
GOTÓWKĄ DOSTĘPNA W CIĄGU 3 DNI

82-500 Kwidzyn, ul. Braterstwa Narodów 46 (I piętro)
tel. 279 60-30 602 510 375

200027

Wręczenie dyplomów NOWE POMIESZ- CZENIA WSZ

Nasza redakcja uczestniczyła w dwóch uroczystościach organizowanych jednego popołudnia w Wyższej Szkole Zarządzania.

W sali audytornej dokonano wręczenia dyplomów nauczycielom szkół z powiatu kwidzyńskiego i nie tylko z zakresu Terapii Zajęciowej. Dyplomy wręczał kierownik studiów podyplomowych prof. **Jacek Petruszewicz**.

W uroczystościach uczestniczyli przedstawiciele

le władz miejskich i powiatowych oraz kierownik Urzędu Pracy.

-Nasza grupa była bardzo zżyta, chociaż byliśmy ze sobą tylko rok. Tak nam było dobrze, że myśleliśmy o studio waniu kolejnych specjalizacji. Nie wszystkie byliśmy z Kwidzyna. Dojeżdżały panie z Grudziądza, Sztumu,



U góry: absolwentki w nowej sali wykładowej. Obok: Elżbieta Lachowicz nauczycielka ze Szkoły Podstawowej nr 3 z dumą ogląda odebrany przed chwilą dyplom ukończenia studiów podyplomowych w zakresie Terapii Pedagogicznej.



REKLAMA

Kupując 4 ogłoszenia drobne

W **Dzienniku Pomorskim**

piątę otrzymujesz **GRATIS!**

**4+1
GRATIS**

Zapraszamy:

Biuro Ogłoszeń
tel./fax 777 44 12 lub (058) 530 24 68



WYŻSZA SZKOŁA FINANSÓW I RACHUNKOWOŚCI
Z SIEDZIBĄ W SOPOCIE

81-702 Sopot, ul. Kościuszki 47, tel. 0*58 555 83 80, tel./fax 0*58 550 78 80,
www.wsfir.gda.pl, e-mail: office@wsfir.gda.pl

ZAWODY Z PRZYSZŁOŚCIĄ



- Licencjonowany księgowy
- Analityk finansowy
- Analityk inwestycyjny
- Zarządca nieruchomości
- Specjalista e-businessu
- Manager projektów Unii Europejskiej
- Doradca podatkowy
- Asystent prezesa (specjalista controllingu)
- Manager małego przedsiębiorstwa

KADRA



- Ponad 70 nauczycieli akademickich

SIEDZIBA

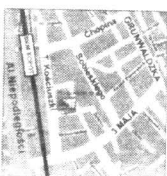

STUDIUM U NAS NA SPECJALNOŚCIACH:

- | Rachunkowość
- | Controlling
- | Zarządzanie finansami
- | Informatyka w biznesie*
- | Ekonomia małego i średniego przedsiębiorstwa*
- | Inwestycje i nieruchomości ze specjalizacją
Zarządzanie projektami Unii Europejskiej

PROGRAMY NAUCZANIA
PRZYSPOSABIAJĄ
DO WYMOGÓW
UNII EUROPEJSKIEJ

UWAGA!!!

WYDAJEMY SUPLEMENT
DO DYPLOMU HONOROWANY W KRAJACH UE

**STUDIA LICENCJACKIE
DZIENNE I ZAOCZNE**

OGŁOSZENIE O PRZETARGU

Przedsiębiorstwo Przemysłu Zbożowo-Młynarskiego "PZZ Kwidzyn" Sp. z o.o. ogłasza pisemny **PRZETARG OFERTOWY** na sprzedaż lub dzierżawę prawa wieczystego użytkowania gruntu i prawa własności budynków i budowli wraz z ich wyposażeniem.

1. Nieruchomość: Kwidzyn ul. Młynarska 4
Budynek: budynek mieszkalny
działka nr 47/1 - 47/8 o łącznej powierzchni 19314 m²
KW 24087 w Sądzie Rejonowym w Kwidzynie
2. Nieruchomość: Prabuty ul. Pusta 1
Magazyn płaski o powierzchni 2500 m² z zapleczem biurowo-technicznym,
Działka nr 257 o powierzchni 7637 m²
KW 24911 w Sądzie Rejonowym w Kwidzynie
3. Nieruchomość: Prabuty ul. Władysława Jagiełły 13
Magazyn zbożowy o pojemności 750 ton z suszarnią zbożową
Działka nr 47 o powierzchni 5704 m²
KW 24908 w Sądzie Rejonowym w Kwidzynie
4. Nieruchomość: Susz ul. Dworcowa 12
Magazyn zbożowy o pojemności 1300 ton
Działka nr 163
KW nr 39561

Dodatkowe informacje można uzyskać pod nr tel. (055) 2792672.
Oferty pisemne z podaniem ceny nabycia należy składać pod adresem:
Przedsiębiorstwo Przemysłu Zbożowo-Młynarskiego "PZZ Kwidzyn" Sp z o.o.
ul. Południowa 14A, 82-500 Kwidzyn
Termin składania ofert do 21. 05. 2003 roku.

LUKAS RATY

Kup na raty, odbierz "kartę szczęścia" i wygraj wiosenny samochód!

0,0

Raty 0%
- darmowy kredyt
dla kredytów do 4 m-cy

Roczna rzeczywista stopa
oprocentowania (tzw. APR) 0%.

0%

Oprocentowanie 0%

- kredyt bez odsetek
do 12 miesięcy

Tęcza, trawki, kwiaty, wiosna
oprocentowanie 0% dla kredytów
m.in. 0,0% dla kredytów do 4 m-cy
i 0% dla kredytów do 12 m-cy

90
dni

Odroczenie

pierwszą ratę
dopiero po 90 dniach
dla kredytów do 4 m-cy

GRATIS

Rata gratis
nie płacisz pierwszej raty
dla kredytów do 4 m-cy



Zapraszamy do sklepów w Kwidzynie:

ARTEX G7 UL.SŁOWACKIEGO 16 AGD RTV

BMS UL.STASZICA 22 AGD RTV

SUKCES UL.SZTUMSKA 14 AGD RTV

SUKCES UL.KRÓTKA 2 AGD RTV

TECHTRONIK UL.TARGOWA 11A RTV, KOMPUTERY

FENSBUD UL.ŻEROMSKIEGO 14 OKNA

KOMFORT UL.MICKIEWICZA 5 ART.WYPOSAŻENIA MIESZKAŃ

SYNAK MEBLE UL.TORUŃSKA 36 MEBLE

Promocja trwa do 10.05.2003 r.

Szczegółowych informacji udzielają Sprzedawcy w wymienionych sklepach.

Przedsiębiorstwo
Handlowo
Usługowe

BMSs.c.

82-500 Kwidzyn ul. Staszica 22

Tel. (55) 279 - 72 - 63

RTV/AGD

**SPRZEDAŻ SPRZĘTU
ORAZ ORYGINALNYCH
CZĘŚCI ZAMIENNYCH**
SERWIS GWARANCYJNY
I POGWARANCYJNY

PRZEDŁUŻONA PROMOCJA

RATY - 0%
TYLKO DO 15 MAJA

RZEŻNIA MASARNIA
SPRZEDAŻ MIĘSA I WĘDLIN
**OFERUJEMY KONKURENCYJNE
CENY I TRADYCYJNĄ JAKOŚĆ**

Norbert Kawski, tel. 277-42-44



ZAOPATRUJEMY

- HURTOWNIE,
- SKLEPY
- ODBIORCÓW INDYWIDUALNYCH

Zapraszamy do sklepów firmowych:

Kwidzyn:

- Mickiewicza 18
- Zamkowa Góra 4a
- Kamienna 11d
- Warszawska
- Piłsudskiego
- Kopernika

Sztum:

- Jagielły 4
- os. Nad Jeziorem 13

Malbork:

- Plac Targowy
- Box Handlowy
ul. Sienkiewicza

Ryjewo:

- Grunwaldzka 64

Stare Pole:

- Marynarki Wojennej

Dzierżgoń:

- Pl. Wolności 3

HANDEL OBWOŻNY W KWIDZYNIE, PRUSZCZU GDAŃSKIM, ELBLĄGU I SZTUMIE

I Komunia Święta ILE KOSZTUJE?

W minioną niedzielę w Kościele Św. Brata Alberta setka dzieci przystąpiła do Pierwszej Komunii Świętej. Następnej niedzieli swój wielki dzień przeżyją dzieci z Kościoła Św. Trójcy. O aspekcie duchowym nie trzeba chyba nikogo przekonywać. Postanowiliśmy sprawdzić jaki jest całkowity koszt popularnych przyjęć.

W kwidzyńskich parafiach po raz pierwszy sakrament święty przyjmie w tym roku około 500 dzieci.

W CO UBRAĆ?

Od kilku lat kościoły składają się ku jednolitym ubrankom dla wszystkich dzieci - albom.

Bardzo się cieszę, że wszystkie dzieci są ubrane jednakowo. Zdarza się przecież, zwłaszcza w dzisiejszych czasach, że rodziców najwzyczajniej nie jest stać na to, aby swoją córeczkę ubrać w przepiękną białą sukienkę, a synka w atlasowy garniturek. Po co dzieci mają sobie zazdrościć - pyta jedna z mam - A poza tym niektóre matki przesadzają. Potrafiły wystrój swoją córkę w sukienkę iście weselną. A przecież najważniejszy jest aspekt duchowy tego dnia.

Teraz problem zbył strojnych ubrań został już rozwiązany. Dzieci tego dnia ubrane są w jednokolorowe, białe szatki, dzięki czemu mają możliwość na skupieniu się na duchowym aspekcie tego dnia.

Siostry pomagają rodzicom w zakupieniu alby. Jej koszt wynosi 70 zł.

Oczywiście, jeśli rodzice mają już albę to nie muszą korzystać z naszego pośrednictwa. Nie wymagamy, aby wszystkie alby były dokładnie takie same i w tym zakresie pozostawiamy rodzicom dowolność - mówi siostra Mariola, odpowiedzialna za przygotowanie dzieci ze Św. Trójcy.

Jeżeli mamy mają życzenie, mogą głowę swoich córek przyozdobić wianuszkami. Koszt waha się od 20 do 36 zł, wszystko w zależności od tego, jakiego rodzaju jest to wianuszek.

Rodzice muszą również kupić różaniec (od 4 zł do 13 zł), książeczkę do nabożeństwa (ceny wahają się od 10 do 13 zł) oraz świecę (od 7,5 zł do 13 zł).

OBIAD DLA GOŚCI

Najczęściej rodzice przyjeżdżających gości podejmują obiadem w restauracji.

Jest to dla mnie wielka wygoda. Zamawiam określony posiłek na określoną liczbę gości, później ciepłą kolację i problem mam rozwiązany. Wraz z moim dzieckiem mogę w pełni cieszyć się tym dniem - powiedziała nam jedna z mam.

Koszt obiadu w restauracji jest różny. Wszystko zależy od standardu lokalu oraz ustalonego z rodzicami menu.

W restauracji „Lotos” zazwyczaj na komunię obiad podaje się rosół z makaronem, zestaw kilku rodzajów mięs, frytki i ziemniaki oraz zestaw surówek. Po obiedzie przychodzi czas na kawę, herbatę, ciasto i lody. Komunię rodzinne spotkanie kończy kolacja, podczas której podaje się przekąski ciepłe oraz zimne. Oczywiście menu dostosowywane jest do potrzeb zamawiającego. Koszt od jednej osoby wynosi 75 zł.

ZDJĘCIA

Po mszy świętej w kościele rodzice, rodzice chrzestni i dziecko udają się do fotografa, aby zrobić pamiątkowe zdjęcia. Czasami do tego grona dołączają również bracia i



siostry. Wykonanie jednej pozy (otrzymujemy 3 zdjęcia) kosztuje 30 zł

PREZENTY

Najbardziej oczekiwanym punktem przez dzieci jest wręczanie prezentów.

- Ja bardzo bym chciała dostać od rodziny złote kolczyki i łańcuszek - mówi Ola - Jeśli dostanę coś innego to też się ucieszę.

Największym powodzeniem wśród chłopców cieszą się rowery (od 300 zł w górę) oraz лыżворолки (od 150 zł w górę). Dziewczynki najczęściej otrzymują w prezencie złote kolczyki (od 120 zł w górę) lub złote łańcuszki ze swoim znakiem zodiaku (od 200 zł w górę). Bardzo często rodzina decyduje na podarowanie dziecku pieniędzy.

- Nie wiem co mam ku-

pić mojemu bratankowi, dlatego postanowiłam dać mu w prezencie 200 zł. Mam nadzieję, że wraz z rodzicami kupi sobie coś o czym naprawdę marzy - twierdzi pani Jola.

Wybierając się na przyjęcie nie możemy zapomnieć o pamiątce. Najtańsza kosztuje 3 zł. Ważną sprawą są również kwiaty - od 15 zł w górę.

KILKA SŁÓW NA KONIEC

Wszystkie sprawy, o których wspomnieliśmy wyżej są bardzo ważne. Jednak tego dnia najważniejszy jest uśmiech dziecka, dobry humor oraz pamięć po co naprawdę jest ten dzień. Bo przecież nie po to, aby tylko wydawać pieniądze.

Anna Bińczak

SMI Poland Sp. z o.o.

zatrudni
na czas określony osobę na stanowisku
ASYSTENTKI ZAKŁADU

wymagania:

- wykształcenie minimum średnie, najlepiej ekonomiczne
- bardzo dobra znajomość języka angielskiego
- prawo jazdy kat. B
- doświadczenie w pracy biurowej mile widziane

Kontakt: **SMI Poland Sp. z o.o.**

ul. Lotnicza 1, 82-500 Kwidzyn

tel.: 055 279 80 40, fax.: 055 279 82 50

e-mail: agata.wrobel@mineralstech.com

STOMATOLOG

lek. stomatolog
**Andrzej
Altn**



Kwidzyn
ul. Żeromskiego 62

Przyjmuje:
poniedziałek
16.00 - 18.00
czwartek
16.00 - 18.00
Rejestracja
telefoniczna
tel. 279 41 36

Informator Medyczny

GABINET NEUROCHIRURGICZNY

lek. med. **Tomasz Siwiecki**
neurochirurg

Kwidzyn ul. 11-Listopada 20 LANCET

Przyjmuje I wtorek miesiąca od 16.30 do 17.30

Rejestracja tel. 279-30-84

tel. kom. 0606-37-95-31



USŁUGI MEDYCZNE - Specjalistyczna Praktyka Prywatna

Gabinet Neuropsychologiczno-Psychologiczny

Józef Mieczkowski

mgr. psychologii i filozofii

specjalista neuropsycholog i psychologii klinicznej
psychosomatyk, psychoterapeuta

- diagnoza i porady dla dzieci, młodzieży i dorosłych
- leczenie metodą psychoterapii psychoanalitycznej
w zakresie nerwic, depresji, lęków, psychozy

Rejestracja telefoniczna (055) 645 22-99 0-606 243-392

Przyjmuje: 82-500 Kwidzyn ul. Kasprzowicza 21

Wynajem gabinetów lekarskich

NIEPUBLICZNY ZAKŁAD OPIEKI ZDROWOTNEJ

"PALMED"

Kwidzyn ul. Chopina 40 tel. 261 23 71

Gabinet czynny codziennie od 7.30 - 18.30

w soboty w godz. 8.00 - 12.00

lek. med **Jerzy Palak - internista**

przyjmuje pon.-pt. 8.00 - 12.00 oraz 14.00 - 18.00

sobota 8.00 - 12.00 tel. kom. 601 652 478

lek. med **Bożena Sławek - pediatra**

przyjmuje pon.-pt. 14.00 - 16.00 sobota 11.00 - 12.00

STOMATOLOG

lek. stomatolog
**Krystyna
Krajewska**



Kwidzyn
ul. Ziemowita 7

Przyjmuje:
poniedziałki,
środy, piątki
16.00 - 19.00
tel. 279 33 97

RATY

GABINET KARDIOLOGICZNY



lek. med. **Waldemar Templin**
specjalista kardiolog-internista

Kwidzyn ul. Piłsudskiego 45 II p.

tel. w gabinecie 261 39 39, domowy 279 48 30

Przyjmuje: bez rejestracji wtorki i czwartki 16.00 - 17.30

w pozostałe dni wyłącznie po telefonicznym uzgodnieniu

tel. 279 47 98 Rejestracja czynna codziennie 8.00 - 9.30

GABINET INTERNISTYCZNY

lek. med. **Michał Sigurski**

specjalista chorób wewnętrznych-endokrynolog

Kwidzyn ul. 11 Listopada 20 (LANCET)

tel. 279 99 33, 279 99 22



Przyjmuje: w piątki godz. 16.00 - 18.00

GABINET CHIRURGICZNY



lek. med. **Zdzisław Żywicki**
specjalista chirurg

Kwidzyn ul. Staszica 5

tel. 279 21 61, 602 733 218

Przyjmuje: pon. wtorek, środa i piątek w godz. 15.00-19.00

Pacjenci z Pomorskiej i Branzowej Kasy Chorych
ze skierowaniem bezpłatnie

GABINET KARDIOLOGICZNY

lek. med. **Tomasz Stasiuk**

*specjalista chorób wewnętrznych
kardiolog*

Kwidzyn ul. Kołłątaja 3

tel. 279 35 29, 603 792 609



Przyjmuje: w środy godz. 16.00 - 18.00

- wizyty domowe, - badania kierowców, - EKG

STOMATOLOG

lek. stomatolog

**Zenon
Sachanowicz**

Kwidzyn
ul. Grunwaldzka 50c
(obok ronda S. Wyszyńskiego)

rejestracja
telefoniczna na:
poniedziałek,
wtorek, środe
(wtorek przed południem)
tel. 279 27 54
przyjęcia w czwartek
16.00 - 18.00

GABINET OKULISTYCZNY



Barbara Dziurkowska

specjalista chorób oczu

Kwidzyn ul. Spółdzielcza 12

Przyjmuje: wtorki, czwartki 15.30-17.00

telefon do gabinetu 279 91-10

telefon domowy 279 32-77

Indywidualna Specjalistyczna Praktyka Lekarska

lek. med. **Regina Szolkiewicz**

specjalista neurolog

Przyjmuje codziennie oprócz czwartków
od godz. 8.00 do 13.00

Na skierowania książeczek RUM we wtorki i środy
oraz II i IV piątek miesiąca od 14.00 do 18.00
bez skierowania.

Kwidzyn ul. Piłsudskiego 22

tel. 279 94-48 kom. 601-647-199



STOMATOLOG

lek. stom. **Ewa Demko**

tel. 0606 417 484

Tel. domowy 645 22 96

ul. Piłsudskiego 22 I p

(Sp. "Nasza Praca" wejście od ul. Chopina)

Przyjmuje:

Wtorek 16.00-18.00 Środa 16.00-18.00

Piątek 16.00-18.00

Rejestracja telefoniczna na wtorek.



Ogłoszenia reklamowe do

**Informatora
Medycznego**
przyjmowane są w
Biurze Reklam
i Ogłoszeń
Kuriera Kwidzyńskiego
Kwidzyn ul. Chopina 26
(partner)
tel. (055) 261 17-51
fax (055) 279 40-63

Indywidualna Specjalistyczna Praktyka Lekarska

Gabinet prywatny

Janusz Szapert

specjalista psychiatra

Kwidzyn ul. Piłsudskiego 45 II p. pokój 13

tel. 601 650 198

Przyjmuje: wtorek, czwartek w godz. 17.00 - 19.00

Lekarz uprawniony do badań profilaktycznych

pracowników i badań kierowców.

Możliwość uzgodnienia indywidualnego terminu wizyty

GABINET GINEKOLOGICZNY

lek. med. **Józef Kozłowski**

specjalista ginekolog-położnik

Kwidzyn ul. Willowa 27

tel. 279 45 81



Przyjmuje: wtorki, środy, czwartki 16.30-18.00
wykonujemy USG położniczo-ginekologiczne

GABINET ALERGOLOGICZNY

lek. med. **Barbara Przedwojska-Szwarc**
specjalista chorób płuc i chorób alergologicznych
Kwidzyn ul. 11 Listopada 20 (LANCET)
tel. 278 23-38 (wizyty domowe)
Przyjmuje:
poniedziałek godz. 16.45 - 17.30

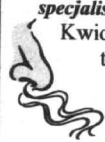

GABINET GINEKOLOGICZNY

lek. med. **Edmund Nowak**
specjalista ginekolog-poloznik
Kwidzyn ul. Korczaka 7
tel. 279 25-98, 603 071 104
Przyjmuje:
wtorki, piątki w godz. 15.30 - 18.00



GABINET LARYNGOLOGICZNY

lek. med. **Alina Stasiuk**
laryngolog
Kwidzyn ul. Kollataja 3
tel. 279 35 29, 608 362 149
- wizyty domowe,
- badania wstępne
i okresowe pracowników

Poniedziałek	8.15-13.00	16.00-18.00
Wtorek	8.15-14.00	
Środa	8.15-14.00	
Czwartek	8.15-14.00	
Piątek	11.00-14.00	16.00-18.00

Bieżący rozkład znajduje się w gabinecie
Pacjenci ze skierowaniem bezpłatnie
tel. 279-35-29



Ultrasonograficzne
badanie przepływu krwi
w tętnicach szyjnych i obwodowych.

lek. med. **Wojciech Kowalczyk**
specjalista chirurg

NZOZ "Lancet" Kwidzyn ul. 11 Listopada 20
Rejestracja: tel. 279 99-33, 279 30-84

PROTEZOWNIA



Ekspresowa naprawa protez
i aparatów ortodontycznych
Kwidzyn ul. Braterstwa Narodów 44
tel. 279 58 61
Czynne od poniedziałku do piątki 7.00 - 17.00
w soboty dyżur telefoniczny 279 47 84

KONSULTACJE CHIRURGICZNE

lek. **Zbigniew Biesiekierski**
Prywatna specjalistyczna praktyka lekarska
środa 17.00-18.00

Kwidzyn ul. 11 Piłsudskiego 45/13
(Centrum Handlowe, wejście z boku, I piętro)
0 602 311 263



STOMATOLOG

lek. stomatolog
Elżbieta Augustynowicz
Kwidzyn ul. Kasprowicza 21
(naprzeciwko sklepu spożywczego "U Ewy")
Przyjmuje: poniedziałki, środy, czwartek 16.00 - 19.00
tel. 279 49 48, kom. 0601 443 042
rejestracja telefoniczna



STOMATOLOG

chirurg stomatologiczny
Andrzej Melkowski

Kwidzyn ul. Kościuszki 6/2
Przyjmuje: wtorki, czwartki
w godz. 13.00 - 15.00 18.00 - 20.00
tel. 279 32 05



STOMATOLOG

lek. stomatolog
Jadwiga Prawdzik-Malec



Kwidzyn
ul. Sikorskiego 7

Przyjmuje:
wtorek - czwartek
17.00 - 19.00
tel. 279 29 59

Komputerowe
badanie
pola widzenia
Komputerowe
badanie
wad wzroku

spec. chorób oczu
Maria Kowalczyk

NZOZ "Lancet"
Kwidzyn
ul. 11 Listopada 20
Rejestracja:
tel. 279 99-33,
279 30-84

GABINET PEDIATRYCZNY

lek. med. **Danuta Fortuna-Sachanowicz**
specjalista chorób dziecięcych neonatologii
Kwidzyn ul. Grunwaldzka 50c
(obok ronda S. Wyszyńskiego)
tel. 279 27 54, 603 166 595
- wizyty domowe



GABINET INTERNISTYCZNY

lek. med. **Zofia Kozłowska**
specjalista chorób wewnętrznych
Kwidzyn ul. Willowa 27
tel. 279 45 81

Przyjmuje: poniedziałki - piątki 16.30 - 18.00
- wizyty domowe, - EKG



Niepubliczny Zakład Opieki Zdrowotnej
"Lancet" Kwidzyn ul. 11 Listopada 20

Rejestracja
od poniedziałku do piątku w godz. 7.30 - 18.00
osobista lub telefoniczna 279-30-84; 279-99-33

Poradnia Chirurgiczna
specj. chirurg **Wojciech Kowalczyk**

Poradnia Okulistyczna
specj. okulista **Maria Kowalczyk**
lek. okulista **Wioletta Zdenka-Duzinkiewicz**

- komputerowe badanie wzroku
- komputerowe badanie pola widzenia
- dobieranie soczewek kontaktowych
- kwalifikowanie do laserowych operacji korekcji wad wzroku
- badania dopplerowskie przepływów naczyniowych

"SONODENT" sc

lek. med. **Małgorzata Pytel**
lek. med. **Jacek Bolałek**

Kwidzyn, ul. Mieszka I 4 (pawilon)

PRACOWNIA RTG Czynna codziennie w godzinach:
8.00 - 12.00 12.30 - 16.30
tel. (055) 275 97-93
- skierowania od lekarzy POZ
- badania, prywatne i okresowe

GABINET USG Rejestracja tel. 279 47-14
bez rejestracji:
poniedziałek, wtorek 15.00 - 18.00
soboty 9.00 - 10.30

PRYWATNY GABINET STOMATOLOGICZNY

Rejestracja tel. 279 47-14
Pelen zakres usług. RATY

Ogłoszenia reklamowe

do
Informatora Medycznego

przyjmowane są
w biurze reklam
i ogłoszeń
Kuriera Kwidzyńskiego.



Kwidzyn ul. Chopina 26 (parter)

tel. 261 17 51

Rodziny zastępcze ZUPEŁNIE JAK W DOMU

Powiatowe Centrum Pomocy Rodzinie realizuje program z zakresu pomocy społecznej, do którego włączone są także rodziny zastępcze. W 2002 r. na terenie powiatu kwidzyńskiego było 226 rodzin zastępczych, w których przebywało 314 dzieci.

Opieka zastępcza jest jedną z usług wspierających rodziny przechodzące kryzys spowodowany czynnikami zewnętrznymi (warunki ekonomiczno-społeczne) lub wewnętrznymi (nieporadność, choroby, bezrobocie). Dzieci trafiają do rodzin zastępczych, najczęściej na skutek poważnych zaniedbań, jakich doświadczyły we własnej rodzinie.

Według obowiązujących w naszym kraju przepisów rodziny zastępcze dzielą się na:

- rodziny spokrewnione z dzieckiem, w naszym powiecie jest ich 212
- rodziny niespokrewnione z dzieckiem - 32 w powiecie kwidzyńskim
- rodziny pełniące zadanie pogotowia rodzinnego - na terenie powiatu funkcjonuje 7.

STRUKTURA RODZIN ZASTĘPCZYCH W POWIECIE

W powiecie kwidzyńskim jest 226 rodzin zastępczych, w których przebywa 314 dzieci.

Największą ilość rodzin zastępczych jest w mieście Kwidzyn - 95 rodzin (138

dzieci), mieście i gminie Prabuty - 49 rodzin (69 dzieci), gminie Kwidzyn - 31 rodzin (41 dzieci), gminie Gardeja - 27 rodzin (33 dzieci), gminie Ryjewo - 15 ro-

kości. Jest to forma opieki, która ma zastosowanie w trybie natychmiastowym (o każdej porze dnia i nocy). Na terenie powiatu funkcjonuje 7 pogotowia opiekuń-



dzin (18 dzieci), gminie Sadlinki - 7 rodzin (11 dzieci) oraz po 1 rodzinie zastępczej na 1 rodzinie zastępczej na sztumskiego (3 dzieci) i gminy Tuchola (1 dziecko).

Osoby starające się o statut rodziny zastępczej są w różnym wieku. W powiecie kwidzyńskim najwięcej rodzin zastępczych jest w wieku 51-60 lat (117). W wieku 22-30 lat - 6 rodzin zastępczych; 31-40 lat w powiecie - 15 rodzin zastępczych; 68 rodzin zastępczych tworzą osoby w wieku 41-50 lat, 16 rodzin to osoby w wieku 61-70 lat. Najmniej, bo 3 rodziny to osoby w wieku powyżej 71 lat.

Największą liczbą dzieci - 129 przebywających w rodzinach zastępczych to dzieci w wieku 7-13 lat. 41 dzieci jest w wieku 0-3 lat, 73 w wieku od 4-6 lat i 71 w wieku od 14-18 lat.

Rodziny zastępcze, które funkcjonują w naszym powiecie, spełniają ważne funkcje społeczne i wychowawcze.

POGOTOWIA RODZINNE

Są to placówki nastawione na sprawowanie pieczy tymczasowej (do 12 miesięcy) i obejmują opieką dzieci, które znalazły się w sytuacjach nagłych takich jak: zagrożenie życia i zdrowia dziecka, porzucenie, niemożliwość ustalenia tożsa-

nych, z których każde może maksymalnie przyjąć 6 dzieci.

Powodem umieszczenia dziecka w pogotowiu rodzinnym są następujące sytuacje:

- dzieci pozostawione bez opieki przez rodziców alkoholików
- niewydolność wychowawcza rodziców
- ostry konflikt w rodzinie
- ucieczka dziecka z powodu przemocy
- dzieci pozostawione bez opieki przez opiekuna, gdy tymczasem matka przebywała w Zakładzie Karnym

- dzieci pozostawione po urodzeniu w szpitalu - oczekujące na adopcję.

W 2002 roku w dwóch pogotowiach przebywały dzieci matek - wychowanek Młodzieżowego Ośrodka Wychowawczego w Kwidzynie. Dzięki umieszczeniu dzieci w pogotowiu dziewczętom została stworzona szansa na dokończenie nauki w szkole oraz kontakt z dzieckiem po zajęciach szkolnych.

Wszystkie dzieci przebywające w pogotowiach rodzinnych objęte są każdorazowo opieką psychologiczno - pedagogiczną. Dla każdego dziecka organizowane są zespoły interwencyjne (psycholog, kurator sądowy, pedagog szkolny, pracownik socjalny z ośrodka pomocy społecznej i Powiatowego Centrum Pomocy Rodzinie), które ustalają plan pomocy środowiskowej dla rodziny naturalnej, aby dziecko jak najszybciej wróciło do rodziców.

Na terenie powiatu działa 7 pogotowia rodzinnych, które opieką obejmują 44 dzieci.

KATOLICKI OSRODEK ADOPCYJNO - OPIEKUNCY

Stowarzyszenie Rodzin Katolickich Diecezji Elbląskiej prowadzi na terenie powiatu kwidzyńskiego Katolicki Ośrodek Adopcyjno - Opiekuńczy oraz Ośrodek Interwencji Kryzysowej.

Głównym zadaniem Ośrodka było pozyskanie, szkolenie i zakwalifikowanie kandydatów na opiekunów zastępczych, którzy nie są z dziećmi spokrewnieni.

W obu placówkach zajmujemy się pomocą rodzinie, która znajduje się w trudnej, kryzysowej sytuacji. Udzielaliśmy pomocy rodzinom w kryzysie spowo-



dowanym takimi zjawiskami jak: przestępczość, alkoholizm, przemoc fizyczna, psychiczna, niestety także przemoc seksualna wobec dzieci - mówi **Wanda Szymanek**, dyrektor KOAO

Omówionym zjawiskom bardzo często towarzyszyła również niewydolność wychowawcza rodziny, choroby psychiczne, bezrobocie.

W 2002 roku Katolicki Ośrodek Adopcyjno - Opiekuńczy objął opieką 278 rodzin zastępczych, w których przebywało 212 dzieci; 7 pogotowia rodzinnych (w tym 1 typu resocjalizacyjnego).

W minionym roku pomyslnie zakończono adopcję 2 dzieci, adopcja 5 jest w toku.

Udało nam się na terenie naszego powiatu wprowadzić taką bardzo interwencyjną i szybką formę pomocy dla każdego dziecka, które znajduje się w trudnej sytuacji. Są to tak zwane rodziny zastępcze, pełniące funkcje pogotowia rodzinnego. Wiele powiatów z całej Polski zazdrości nam tego - mówił Wanda Szymanek - W okresie ostatnich 2 lat żadne małe dziecko z naszego powiatu nie znalazło się w Domu Małego Dziecka i jest to duży sukces.

KOAO propaguje również model zdrowej, wspierającej rodziny, organizując różnorakie szkolenia.

AB

UCZNIOWIE I RODZICE ogłaszamy konkurs

„BELFER ROKU”

Wybieramy najsympatyczniejszego, najmłodszego, najwspanialszego nauczyciela roku szkolnego 2002/2003.

Osobno dokonujemy wyboru nauczyciela ze szkół miejskich i osobno ze szkół powiatowych. Nagrodą będzie puchar i oczywiście uznanie wszystkich. Puchar będzie miał charakter przechodni, tylko dwóch nauczycieli w powiecie, w danym roku stanie się ich posiadaczami.

Kupony można nadsyłać lub przynosić do naszej redakcji. Obowiązują zasady: jeden kupon - jedna osoba nominowana i jedna nominująca. Nieważne będą kupony zbiorowe ani kserowane.

Konkurs trwać będzie do pierwszych dni czerwca. Puchary uroczymy wręczymy w czasie Dni Kwidzyna, wraz z „Kwidynami”.

BELFER ROKU:

Imię i nazwisko
kandydata, szkoła:

Imię i nazwisko
zgłaszającego:



Ogłoszenia reklamowe

do Informatora Medycznego

przyjmowane są w biurze reklam i ogłoszeń Kuriera Kwidzyńskiego.

Kwidzyn ul. Chopina 26 (parter)

tel. 261 17 51

OFERTY URZĘDU PRACY



- 34 L **Drukacz**, b/z, doświadczenie z urzędzeniami do sitodruku

- 85 L **Agent ubezpieczeniowy** min. Średnie, komunikatywność, licencja KNUiFE (dawniej PUNU), kontakt tel. 277-32-82

- 96 L **Technik samochodowy - diagnosta** średnie techniczne - samochodowe, min. 3 lata doświadczenia w zawodzie, obsługa komputera

- 99 L **Kierowca**, b/z, prawo jazdy kat. C, aktualne badania lekarskie, świadectwo kwalifikacyjne, uprawnienia na wózki widłowe

- 105 L **Specjalista ds. kontaktów z otoczeniem**, wyższe Public relations, znajomość języka angielskiego, języka rosyjskiego

- 108 L **Asystent/ka**, wyższe, kierunek: zarządzanie, marketing, ekonomia, finanse, bankowość, bardzo dobra obsługa komputera (WORD, EXCEL), prawo jazdy kat. B, biegła znajomość języka angielskiego w mowie i piśmie, mile widziana znajomość języka francuskiego

- 110 L **Szwaczka**, b/z, umiejętność szycia

- 113 L **Dekarz - blacharz**, cieśla, b/z, doświadczenie w zawodzie

- 115 L **Operator maszyn (ładówek hydraulicznych)**, b/z, doświadczenie w zawodzie, uprawnienia na ładówkę - koparkę hydrauliczną

117 L **Szwaczka**, b/z, Doświadczenie w zawodzie

- 120 L **Dekarz - blacharz**, b/z, staż pracy min. 5 lat w zawodzie, mile widziane prawo jazdy kat. B

- 121 L **Sprzedawca**, średnie, doświadczenie w handlu, obsługa kasy fiskalnej, obsługa komputera

Wyłącznie dla absolwentów

- 114 L **Laborant** medyczny, średnie, absolwent

Oferty pracy za granicą

NORWEGIA

Pielęgniarki n/w specjalności: ogólna, środowiskowa, geriatrya Średnie medyczne, pomaturalne pielęgniarskie, wyższe Znajomość języka angielskiego lub niemieckiego, doświadczenie

KURSY

1. Obsługa kas fiskalnych i minimum sanitarne.
2. Komputerowe wspomaganie pracy w magazynie z obsługą wózków widłowych
3. ABC biznesu
4. Projektowanie i tworzenie stron www.
5. Pracownik hurtowni z obsługą kas fiskalnych i minimum sanitarne.
6. Podstawy komputera
7. Spawanie elektrodą nietopliwą - w osłonie gazu obojętnego TIG.
8. Spawanie elektrodą topliwą - w osłonie gazów aktywnych MAG
9. Spawanie łukowe elektrodami otulonymi
10. Drwal - operator pilarek

KWIDYNY 2003

JUŻ PO RAZ DZIESIĄTY REDAKCJA KURIERA KWIDZYŃSKIEGO OGŁASZA DOROCZNY PLEBISCYT O STATUETKĘ „KWIDYNA”

KOGO NAGRODZIMY ZA SUKCESY W DZIEDZINIE GOSPODARKI, AKTYWNOŚCI SPOŁECZNO POLITYCZNEJ, KULTURY I SPORTU?

Z okazji imienin
naszemu redakcyjnemu Koleździe
Stanisławowi Wolskiemu
moc serdecznych życzeń, uśmiechu
na codzien oraz niezrównanych
materiałów sportowych

życzy Redakcja KK

KUPON

KWIDYN 2003

KUPON



Dane kandydata

Imię i nazwisko

Kategoria

Dane wypełniającego

Imię i nazwisko

Adres zamieszkania

Poprzedni konkurs wygrała Pani **Izabela Laskowska**. Prawidłowa odpowiedź to: **pon- pt: 8:00-20:00, sob.: 8:00-18:00, niedziela: 10:00-13:00.**

Nagrodą za prawidłową odpowiedź na pytanie zadane w kuponie jest 1 kilogram dowolnie wybranego ciasta.

Kupony z odpowiedziami prosimy nadsyłać lub osobiście dostarczać do redakcji Kuriera Kwidzyńskiego do 13 maja. Tego dnia odbędzie się losowanie.

Zwycięzca zostanie powiadomiony telefonicznie i w dowolnie przez siebie wybranym terminie odbierze nagrodę w Cukierni „Magnolia”.

KONKURS Cukierni „MAGNOLIA”
Danuta Splitt & Maciej Splitt
ul. Grudzińska 22 82-500 Kwidzyn

PYTANIE FIRMY:
Jakiego rodzaju lody serwowane są w cukierni „Magnolia” - z automatu czy galkowe?

Odpowiedź:

Imię i nazwisko, kontakt:

KUPON

AKCJA OBYWATELSKA
"CALE WOJEWÓDZTWO
W JEDNEJ STREFIE
NUMERYCZNEJ"

Nazwisko:

Imię:

Adres:

PESEL:

Jestem za tym aby Kwidzyn
był w gdańskiej
strefie numerycznej

Ponownie drukujemy w naszej gazecie kupon, za pomocą którego możecie Państwo wypowiedzieć się w sprawie przynależności całego województwa pomorskiego do jednej strefy numerycznej. Kupon będzie można wrzucać w trzech miejscach: Powiatowy Urząd Pracy, biuro obsługi ludności Urzędu Miejskiego oraz redakcja Kuriera Kwidzyńskiego.

KUPON

ODDAM ZA DARMO

TELEFON:

ADRES:

CO ODDAJĘ:

Jeśli masz w domu zbędny sprzęt AGD, zabawki, meble, pościel, możesz to wszystko przekazać osobie potrzebującej.

Wystarczy wypełnić kupon i dostarczyć go do naszej redakcji. Informacje z kuponami będą drukowane w rubryce „Oddam za darmo”

Umieszczenie kuponu w rubryce jest BEZPŁATNE!!!!

LUDZIE POZYTYWNIIE ZAKREĆENI

Cdn... poszukiwany, poszukiwana.

Rejestruję świat wokół siebie.

W jednym z ostatnich numerów „Kuriera Kwidzyńskiego”, opowiadałam naszym czytelnikom o tym, że kilka miesięcy wcześniej młody mężczyzna położył na moim biurku opasy segregator i powiedział „niech Pani zobaczy, czym zajmuje się moja siostra”, nie miał jednak czasu, aby ze mną rozmawiać. Obiecał przyjąć za kilka dni, nie pojawił się jednak w ciągu kilku miesięcy. Segregator zawierał wycinki prasowe z ostatnich kilkunastu lat dotyczące powiatu Kwidzyńskiego. (Szczegółowo pisałam o tym we wspomnianym już tekście). Postać autorki tej oryginalnej formy tworzenia prywatnej kroniki powiatu intrygowała mnie tak bardzo, iż zdecydowałam się prosić czytelników „Kuriera Kwidzyńskiego” o pomoc w odnalezieniu tego tajemniczego rodzeństwa. Kilka dni po ukazaniu się gazety rozległ się dzwonek przy drzwiach mojego mieszkania. Nim jeszcze zobaczyłam gościa usłyszałam z za drzwi „poszukiwany, poszukiwana”. Ktoś zapowiadał swoją wizytę tytułem mojego tekstu. Był to rzecz jasna Pan Piotr, mężczyzna, któ-

ry zostawił mi segregator. Wyjaśnił, że jest mieszkańcem Bronisławowa, jego siostra Dorota pracuje w Gdańsku, ale często bywa w rodzinnym domu, a ze mną nie kontaktował się, bo... nie miał czasu. Zmobilizował go dopiero tekst w „Kurierze Kwidzyńskim”. Za kilka dni spotkaliśmy się we troje ja oraz Dorota i Piotr Przybyłscy.

Moje zbieractwo ma kilka aspektów- wyjaśniła mi Pani Dorota. Od zawsze miałam kronikarskie zacięcie. Już jako uczennica Szkoły Podstawowej w Okrągłej Łące prowadziłam kronikę Drużyny Harcerskiej. Od wielu lat robię zdjęcia podczas ważniejszych wydarzeń oraz uroczystości rodzinnych i tworzę z nich coś na kształt kroniki rodzinnej. Moją pasją jest historia. Nasi zapracowani rodzice, dużo z nami właśnie o historii rozmawiali. Skarbnicami wiedzy byli też nasi dziadkowie. Babcia ze strony ojca często nam opowiadała różne ciekawostki z tych stron, ponieważ w czasie wojny na tych, wtedy niemieckich, terenach była na robotach. Rodzice mamy pochodzą z rzeszow-

skiej wsi, ale poznali się po wojnie w Bronisławowie, dokąd przyjechali po wyzwoleniu. Oni również opowiadali nam o tym, co tu zastali i jak wtedy wyglądał powiat kwidzyński. Także historia najbliższej okolicy była obecna w na-



szym dzieciństwie. Gorzej było z literaturą dotyczącą tych terenów. Pamiętam, że w bibliotece miejskiej była tylko jedna książka o Kwidzynie i bardzo często z niej korzystałam. W momencie, kiedy pojawił się „Kurier Kwidzyński” zaczęto drukować teksty historyczne, ale zaczęły się także poja-

wiać w niej nazwiska ludzi ważnych w moim życiu. Byłam wtedy w jednej z ostatnich klas I Liceum Ogólnokształcącego, moim wychowawcą był dr. Witold Iwicki. Nie tylko o nim pisano, ale ukazywały się też jego teksty. Często pojawiały się na łamach gazet nazwiska moich nauczycieli: Krystyny Skryckiej Sarnowskiej, Wojciecha Margulewicz i innych. W „Dzienniku Bałtyckim” pisał mój nauczyciel historii Andrzej Chmielewski, on także starał się w swoich uczniach zaszczepić zainteresowanie historią regionu. Przesiadaliśmy z koleżanką w bibliotece, a Pan Andrzej opowiadał nam o ciekawych miejscach i zabytkach naszego powiatu. Kolejnym powodem tworzenia tego zbioru wycinków prasowych, był zapewne i fakt, iż moje młodsze rodzeństwo [

Piotr jest moim młodszym bratem] chodziło jeszcze do szkoły i chciałam, aby informacje historyczne z najbliższej okolicy były „pod ręką”. I tak mi już zostało, mimo że dziś jest bardzo dużo różnych publikacji dotyczących powiatu kwidzyńskiego i nie ma już potrzeby zbierania wycinków prasowych, to jak widzę tekst p.t. „Młyny wo-

koł Liwy” czy podobny to nożyczki same chodzą. W segregatorze, o którym dziś rozmawiamy jest także kilka numerów „Gazetki Parafialnej”, tworzył ją ówczesny proboszcz Zbigniew Ciapała z młodzieżą. Proszę zwrócić uwagę, że była robiona ręcznie. Kolekcjonowałam wspólnie z rodzeństwem różne rzeczy: mieliśmy liczącą ponad 1300 sztuk zbiór pocztówek[są jeszcze gdzieś na strychu], zbieraliśmy znaczki, ja swoje jeszcze mam, brat się swoją kolekcją wymienił z kolegą, dziś już nie wie, na co]. W naszej rodzinie wszyscy lubimy gotować, więc zbieramy przepisy kulinarne. Pamiętam taki okres, że czekaliśmy, kiedy tata wróci z zakupami, bo ta osoba, która porwała pierwszą margarynę ta piekła ciasto. A chcieliśmy piec wszyscy, Dziś zostawiamy to najmłodszej siostrze.

Moje zainteresowania nie przełożyły się na pracę zawodową. Ukończyłam bydgoski ATR i jestem specjalistą od ochrony roślin. Pracuję w Gdańsku w Wojewódzkim Inspektoracie Inspekcji Ochrony Roślin i Nasiennictwa i przynajmniej ta praca sprawia mi ogromną satysfakcję- powiedziała Pani Dorota Przybylska.

Bożena Bardelska

Specjalista radzi

W dzisiejszym numerze Jolanta Nesterowicz z Gabinetu Kolorystyki i Wizażu „Maria” przy ulicy Owczej omówi typy urody podzielone według pór roku.

PANI WIOSNA

Jaka jest pani wiosna?

Pani wiosna to osoba aktywna i dynamiczna, tryskająca energią. Charakteryzuje się naturalnym wdziękiem. Doskonale prezentuje się w kolorach jasnych i czystych. Panie wiosenki są z reguły optymistkami, które niełatwo zniechęcić. Nawet w najgorszym wydarzeniu widzą tylko dobre strony. Panie wiosny promieniej wdziękiem i mimo nieco kruchego wyglądu są zaradne.

Są to osoby szczerze. Kłamstwa, intrygi w pracy i złośliwości są im obce. Jest

prostolinijna, otwarcie wypowiada swoje opinie. Ludzie uważają ją za osobę sprawiedliwą i obiektywną.

Panie wiosenki bywają ciekawe świata, lubią się uczyć, bardzo szybko nawiązują kontakt. Są pełne entuzjazmu i budzą powszechną sympatię.

Panie wiosna to doskonały kumpel, nie ma w niej nic tajemniczego. Jest to osoba sypiąca nowymi pomysłami, której nic nie jest w stanie zatrzymać.

Jak wygląda kobieta wiosna?

Są to zazwyczaj blondynki o złotawym połysku, choć czasami zdarzają się panie rude i ciemnowłose, ale nigdy brunetki. Kolor oczu od niebieskiego do zielonego z małymi punkcikami na tęczę, które iskrzą.

Jak powinna ubierać się pani wiosna?

W rzeczy o liniach pro-

stych. Proste bluzki koszulowe do spódnic lub spodni z dzinsu. Idealny jest styl sportowy. Muszę powiedzieć, że im prosty ubiór tym lepiej pani wiosna wygląda. Jeżeli decyduje się na ubrania w desenie to powinna wybierać subtelne, jasne, drobne, prawie niewidoczne wzory, np. w plamki czy delikatne cienkie prążki.

A co z makijażem?

Makijaż powinien być naturalny i delikatny. Pani wiosna musi pamiętać, że zbyt mocny makijaż jest niekorzystny dla niej. Przy makijażu oczu wskazane są kolorowe kredki i tusze do rzęs.

Na co jeszcze powinna zwrócić uwagę pani wiosna?

Na wiele aspektów, które omawiamy podczas wykonywania analizy kolorystycznej. Doradzam mojej

klientce zarówno kolory, w jakich jest jej najbardziej do twarzy, jak również kosmetyki, jakimi powinna się malować. Ważną sprawą jest ubiór, zarówno jego kolor jak i fason, o czym wspominałam przed chwilą. Podczas analizy kolorystycznej omawiamy również biżuterię i dodatki oraz najodpowiedniejsze perfumy.

Czyli jaka biżuteria jest najbardziej odpowiednia dla pani wiosny?

Panie wiosenka nie powinna ślepo podążać za modą i nosić wszystkich modnych świecidełek. Najbardziej odpowiednia dla niej jest drobna złota biżuteria. Jeśli chodzi o inne dodatki, np. okulary. Barwa oprawek nie powinna być zbyt intensywna. Należy wybierać stonowane wiosenne kolory o niezbyt widocznych wzorach.

A perfumy?

Najlepsze są czyste, lek-

kie, świeże. Pani wiosna nie powinna wybierać zapachów ciężkich lub zbyt słodkich.

Jeśli po przeczytaniu dzisiejszej rozmowy nasza czytelniczka dojdzie do wniosku, że jest panią wiosną to co powinna zrobić?

Zapraszam do mojego Gabinetu przy ulicy Owczej. Wspólnie zrobimy analizę kolorystyczną, wykonamy makijaż. Podam jakie kolory są najbardziej odpowiednie. Poinformuję klientkę jak należy się ubierać, jakich dodatków używać. Podam również nazwy perfum najbardziej odpowiednich dla pani wiosny.

Dziękuję za rozmowę

Anna Bińczak

W następnym odcinku przedstawimy panią lato.

Rozliczenie za 2002 STRATEGIA W CYFRACH

Starostwo rozliczyło przed radą powiatu z realizacji strategii rozwoju powiatu kwidzyńskiego przyjętej w roku 2000 i dotyczącej pięciu dziedzin życia społecznego.

GOSPODARKA

Działania są realizowane przez stowarzyszenia m.in. Towarzystwo Rozwoju Powiatu Kwidzyńskiego, które pozyskuje fundusze pozabudżetowe. Towarzystwo uzyskało wiele środków finansowych od różnych organizacji pozarządowych na fundusze stypendialne.

Ufundowanych zostało 139 stypendiów dla uczniów szkół średnich i studentów, w 2000 r było ich tylko 40.

W ramach Towarzystwa działa Fundusz Poręczeń, który pomaga firmom i osobom bezrobotnym na tworzeniu nowych miejsc pracy. Kapitał obecnie wynosi 890.000 zł.

- Niestety wykorzystanie funduszu jest niezadowalające. Powodem jest brak tanich środków na rynku, zmniejszona ilość środków

w Powiatowym Urzędzie Pracy na pożyczki, które zostały zamienione na tzw. program „Pierwsza praca”. Chętnych do uzyskania pożyczek jest wielu, brakuje fizycznych środków - relacjonował wicestarosta Andrzej Fortuna.

Realizowany jest program „BIOMASA”, podpisany przez 20 sygnatariuszy (6 powiatów, gminy, uczelnie). Powstała firma „Eko-energia”, która współpracuje z rolnikami, efektem jest 40 ha nowych nasadzeń wierzby.

W 2002 prowadzone były rozmowy z inwestorem amerykańskim na temat budowy elektrowni gazowej w okolicach Kwidzyna. 2 x 200 MW, wysokiej technologii, 15 - 17 hektarów potrzebnej powierzchni - tak pokrótce o tej inwestycji. W tym roku,

ma przyjść odpowiedź.

Rozwija się agroturystyka, rok temu było 13 teraz 18 gospodarstw.

PRZEZRZENIE I EKOLOGIA

W tym dziale wicestarosta Fortuna omówił to, co zostało zrealizowane z budową składowiska w Gilwie. W 2002 z powiatowego funduszu na tę inwestycję zostało przekazanych ok. 1.400.000 zł.

Sprzątane były pobocza w powiecie, na to poszło 25.000 zł.

Na segregację odpadów 85.000 zł.

Ochrona Liwy kosztowała 850.000 zł w tym 200.000 na wsparcie modernizacji oczyszczalni ścieków w Prabutach. 650.000 zł na zwracanie wód opadowych z rejonu składowiska odpa-

dów stałych z rejonu IP.

W tym roku za 2.500.000 zł będzie regulowana rzeka Liwa pierwsze 8 kilometrów. Środki będą pochodziły z Regionalnego Zarządu Dróg Wodnych.

Zalesienia 208 ha.

SPOŁECZNOŚĆ, EDUKACJA, BEZPIECZEŃSTWO

Profilaktyka zdrowotna, tu wspominał o akcji amerykańskich okulistów badających wzrok i rozdzających za darmo okulary.

„Zbadaj piersi” 250 kobiet, koszt 14 tys zł, program profilaktyki gruźlicy (wyniki zatrzważające), edukacja pierwszej pomocy.

Aktywizacja bezrobotnych i tworzenie miejsc pracy, bez sukcesów - przyczyną, wg Fortuny, są coraz mniejsze środki przeznaczone dla Urzędów Pracy. Prace interwencyjne 147 osób, roboty publiczne 78 osób.

Pomagano policji, straży pożarnej, stacji epidemiologiczno-sanitarnej. Dotowane były organizacje pozarządowe.

W szkolnictwie dzieje się dobrze, wicestarosta przedstawiał wskaźniki dotyczące kształcenia maturalnego, nowych kierunków dla młodzieży i dorosłych. Powstały nowe pracownie internetowe.

INFRASTRUKTURA

Oddano halę przy II LO i przy ZSP 1.

Rozbudowana została Komenda Straży Pożarnej w Kwidzynie, w ubiegłym roku nakłady wyniosły 800.000 zł, do czerwca planowane jest zakończenie.

Modernizacja dróg: Rakowiec - Krzykosy (473 tys zł 50% środków zewnętrznych), za pierwsze pieniądze z SAPARD zostanie wyremontowana droga Okrągła Łąka - Głina.

W 2002 roku przekazano 1mln zł na budowę mostu na Wiśle. Prace projektowe prawie zakończone, trwa wykup gruntów pod budowę dużej obwodnicy.

Kompleksowo oznakowane zostały drogi powiatowe, niestety 15% jest już zdewastowanych.

AL

Powiat uzyskał ABSOLUTORIUM

W zeszłym tygodniu odbyła się sesja rady powiatu, na której udzielono zarządowi absolutorium za 2002 rok. Dochody powiatu wyniosły 56.842.517 złotych a wydatki 58.469.517, w trakcie roku rada powiatu dokonała trzech zmian. Zarząd przesunął środki siedmiokrotnie. Zmiany w obu wynikają ze struktury budżetu subwencyjno - dotacyjnego. Na koniec roku plan dochodów został zmniejszony o 2,6 % a wydatków o 3,1%.

- Był to rok trudny, w którym po raz pierwszy od pięciu lat, kiedy w ciągu roku nie zwiększaliśmy dochodów i wydatków. Prawie 60% dochodów pochodziło z subwencji i dotacji. Tylko 11, 30 % to dochody własne, wynikające ze sprzedaży mienia. Nie został realizowany w całości zakładany plan wysokości dochodów własnych. Starosta Leszek Czarnobaj tłumaczy to recesją na rynku nieruchomości. Dochody wynikające z udziału od podatków od osób prawnych, zrealizowane w 92,5 zakładanej sumy - powód regresu gospodarczy.

Starosta w skrócie omówił kolejne wydatki według tego schematu, jaki przedstawił wicestarosta Fortuna. Uwzględnił jeszcze dodatkowe elementy, jak obsługa długu publicznego i te wynikające z emisji obligacji.

Regionalna Izba Obrachunkowa pozytywnie zapiniowała sprawozdanie starostwa ze zrealizowania budżetu powiatu kwidzyń-

skiego za 2002 roku.

Zarząd powiatu otrzymał absolutorium.

POWODY TRUDNOŚCI

- Od '90 roku jest to już 12 budżet i uważam, że był to budżet najtrudniejszy z dwóch powodów. Po pierwsze konieczność realizacji przyjętych programów związanych z rozpoczętymi inwestycjami, których nie można zatrzymać a wręcz trzeba dokończyć (budowa hal sportowych, dróg i budynku straży pożarnej), drugim powodem były zmniejszające się dochody własne powiatu. Jest to pierwszy budżet, który ma tak niską nadwyżkę. Nieregularnie płacone były dotacje na np. rodziny zastępcze czy Urząd Pracy - wyjaśnił Leszek Czarnobaj

NIE MAMY ZASTRZEŻEŃ, ALE...

Radny Antoni Barganowski, w imieniu klubu SLD, przedstawił stanowisko dotyczące sprawozdania

z wykonania budżetu za rok 2002 i udzielenia zarządowi absolutorium.

Stwierdził, że budżet został wykonany i że nie mają zastrzeżeń, co do rzetelności rachunkowej. Uwagi dotyczyły działań samorządu związanych z gospodarnością i efektywnością ekonomiczną podejmowanych nakładów oraz ich wysokością przy uwzględnieniu realiów gospodarczych. Klub SLD zwrócił uwagę na wysokie bezrobocie w powiecie, stan porządku i bezpieczeństwa publicznego, stan dróg powiatowych mimo poniesionych nakładów. Klub uważa, że słabo zaawansowane są prace związane z budową mostu na Wiśle i wysypiska w Gilwie. Podniesiono też została kwestia szpitala powiatowego i jego sytuacji. Pozyskiwanie środków pozabudżetowych też według SLD jest słaba.

ALE BYŁY POWODY

Starosta odpowiedział na to stanowisko:

- Kwestia bezrobocia jest priorytetem wszystkich powiatów. Duży wpływ na wielkość bezrobocia ma polityka państwa i rządu. Możemy w tej kwestii robić więcej chociażby poprzez pozyskiwanie środków pozabudżetowych, które powodują wzrost inwestycji i napędzają koniunkturę. To jest coś, na co mamy wpływ bezpośredni. Pozyskaliśmy środ-



Za absolutorium głosowało 17 radnych, 4 wstrzymało się od głosu

ki na program drogowy, czy wybudowanie hali sportowej. Dlatego zatrudniłmy osobę, która będzie się zajmowała tylko wyszukiwaniem tych środków. Mamy dość mizerne osiągnięcia w tej kwestii jako powiat, od małych funduszy po duże. Jednak zrobiliśmy już dużo, wystarczy przypomnieć, że na czternastce projektów przyznanych, siedem było z powiatu kwidzyńskiego. Jeśli chodzi o drogi i most. Przy moście musimy pamiętać o skali inwestycji, takich pieniędzy w budżetach miast i gmin nigdy nie będzie. Bez zaangażowania rządu i pieniędzy unijnych będzie zawsze problem. Kwestia bezpieczeństwa: wykładnikiem bezpieczeństwa jest poczucie bezpieczeństwa. W roku 2002 ba-

dania wykazały 30% wzrost. Ludzie czują się coraz bezpieczniej. Mimo to należy dążyć do ciągłej poprawy. Powinniśmy zwrócić uwagę na prewencję. To jest główny element działań na ten rok.

Gilwa - nie możemy stawić sobie celu głównego, że powiat kwidzyński będzie głównym inwestorem, to jest zadanie własne gmin. Powiat ma dofinansowywać inwestycje, ale nie być głównym inwestorem. To, że spółka Mostostal upadła w trakcie realizacji, to nie jest wina zarządu powiatu w sensie realizacji budżetu za ubiegły rok. Dodatkowo z 5,5 mln zredukowane zostały do 1,5 mln dochody w powiatowym Funduszu Ochrony Środowiska.

AL

UNIA EUROPEJSKA

W Urzędzie Miejskim w Kwidzynie funkcjonuje Punkt Informacji Europejskiej. Zapraszamy do odwiedzania Punktu od poniedziałku do piątku w godzinach 7.00 - 15.00. Mieszkańcy Kwidzyna mogą w nim otrzymać informacje na temat historii Unii Europejskiej, instytucji unijnych, funduszy pomocowych dla Polski. W kolejnych numerach gazety prezentujemy Państwu wiadomości o UE. Punkt Informacji Europejskiej zaprasza czytelników do wzięcia udziału w konkursie wiedzy o Unii Europejskiej. Na odpowiedzi czekamy w czwartki w godzinach 8.00 do 14.00 w Urzędzie Miejskim, pokój 27 (Biuro Obsługi Ludności) lub pod numerem telefonu: 279 42 31, wew. 323

PRREFERENDUM

Punkt Informacji Europejskiej przeprowadził prapreferendum unijne wśród petentów Punktu Informacji Europejskiej Urzędu Miasta. Trwało ono od 15 do 30 kwietnia b.r. Udział wzięło 66 osób. Na pytanie: Czy wyraża Pan/Pani zgodę na przystąpienie Rzeczypospolitej Polskiej do Unii Europejskiej odpowiedziało 66 osób. Za przystąpieniem opowiedziało się 59 (89%), przeciwko 7 (11%).

Równoległe przeprowa-

dziłmy prapreferendum wśród pracowników Urzędu Miasta Kwidzyna. Na 80 ważnych głosów 72 (90%) było za, natomiast 8 (10%) przeciw akcesji Polski do UE.

W poprzednim numerze „Kuriera Kwidzyńskiego” prezentowaliśmy Państwu kraje członkowskie Unii Europejskiej. Dzisiaj opiszemy w skrócie państwa kandydujące.

Cypr
Powierzchnia (w km.2):

9.250
Liczba ludności: 786.000
Stolica: Nikozja
Język urzędowy: grecki, turecki
Ustrój: republika
Waluta: funt cypryjski, lira turecka

Estonia
Powierzchnia (w km.2):
45.227
Liczba ludności:
1.396.000
Stolica: Tallinn
Język urzędowy: estoński
Ustrój: republika
Waluta: korona estońska

Litwa
Powierzchnia(w km.2):
65.200
Liczba ludności:
3.670.000
Stolica: Wilno
Język urzędowy: litewski
Ustrój: republika
Waluta: lit

Łotwa
Powierzchnia (w km.2):
64.600
Liczba ludności:
2.432.000
Stolica: Ryga
Język urzędowy:

łotewski
Ustrój: republika
Waluta: łąt

Malta
Powierzchnia(w km.2):
316
Liczba ludności: 386.000
Stolica: Valletta
Język urzędowy: maltański, angielski
Ustrój: republika
Waluta: lir maltański

Polska
Powierzchnia (w km.2):
312.685
Liczba ludności:
38.646.000
Stolica: Warszawa
Język urzędowy: polski
Ustrój: republika
Waluta: złoty

Republika Czeska
Powierzchnia (w km.2):
78.866
Liczba ludności:
10.290.000
Stolica: Praga
Język urzędowy: czeski
Ustrój: republika
Waluta: korona czeska

Słowacja
Powierzchnia (w km.2):
49.036

Liczba ludności:
5.401.000
Stolica: Bratysława
Język urzędowy: słowacki
Ustrój: republika
Waluta: korona słowacka

Słowenia
Powierzchnia (w km.2):
20.273
Liczba ludności:
1.990.000
Stolica: Lublana
Język urzędowy: słoweński
Ustrój: republika
Waluta: tolar

Węgry
Powierzchnia (w km.2):
93.030
Liczba ludności:
10.024.000
Stolica: Budapeszt
Język urzędowy: węgierski
Ustrój: republika
Waluta: forint

W poprzednim tygodniu bilety do kina wygrali: Tadeusz Przeliski i Marcin Zaniwski

Agnieszka Lompies
Michał Samp

Spośród osób, które prawidłowo odpowiedzą na pytanie wylosujemy dwóch zwycięzców. Nagrodami będą bezpłatne bilety do kina, ufundowane przez Kino w Kwidzynie.

KUPON

BILETY DO KINA ZA WIĘDZĘ
O UNII EUROPEJSKIEJ

Pytanie 7: Podaj datę przeprowadzenia referendum akcesyjnego w Polsce?

Imię i nazwisko:

Przedszkole Integracyjne JAKIE PRZEDSZKOLE?

Na naszych łamach prezentujemy ofertę kwidzyńskich przedszkoli. Chcemy w ten sposób ułatwić rodzicom wybór odpowiedniej dla ich dziecka placówki.

Przedszkole Integracyjne mieści się przy ulicy Kościuszki 31 w Kwidzynie. Fundamentalną zasadą funkcjonowania przedszkola integracyjnego jest przekonanie, że wszystkie dzieci w miarę możliwości powinny uczyć się razem, niezależnie od doświadczanych przez nie trudności i różnic. Integracja w tej placówce polega na kontakcie dzieci zdrowych i niepełnosprawnych w grupach rówieśniczych. Placówka prowadzi pięć oddziałów integracyjnych i przyjmowane są do niej dzieci od 3 do 6 lat, a w przypadku dziecka niepełnosprawnego do 10 roku życia. Większość przedszkolaków w tej placówce to dzieci zdrowe. Tylko jedną piątą stanowią dzieci wymagające specjalnej opieki.

CO ZAPEWNIAMY?

W ramach placówki inte-

gracyjnej dzieci ze specjalnymi potrzebami edukacyjnymi otrzymują dodatkowe wsparcie w formie opieki rehabilitacyjno - terapeutycznej, a dzieci zdrowe w myśl właściwie pojętej integracji szereg dodatkowych ofert edukacyjnych, a także szereg oddziaływań o charakterze opieki terapeutycznej.

Dzieci mają do dyspozycji psychologa, rehabilitanta - masażystę, instruktora hipoterapii, logopedę, pedagoga specjalnego, pielęgniarkę, pedagoga nauczania przedszkolnego.

Każdy nauczyciel w swoim oddziale rozszerza ofertę edukacyjną o programy autorskie oraz innowacje pedagogiczne.

Ponadto w przedszkolu znajduje się gabinet rehabilitacyjny z salą do fizyote-

rapii i masażu, sala gimnastyczna, basen rehabilitacyjny, sprzęt do przemieszczania się: wózki inwalidzkie, krzeselko przyschodowe.

ZAJĘCIA DODATKOWE

Placówka oferuje szeroką gamę zajęć dodatkowych:

- nauczanie zindywidualizowane
- zajęcia socjoterapeutyczne
- język angielski
- zajęcia komputerowe
- szachy
- taniec towarzyski
- zajęcia wokalne - taneczne
- edukacja teatralna
- gimnastyka korekcyjna

**IMPREZY
I WYCIECZKI**
Placówka ma bogaty kalendarz imprez i uroczystości przedszkolnych, w któ-

rych chętnie uczestniczą dzieci i ich rodzice. Należą do nich: Dzień Babci i Dziadka, Dzień Mamy i Taty, Dzień Dziecka i wiele innych. Dużym zainteresowaniem cieszą się integracyjne pikniki wspólnie z rodzicami oraz wspólne wycieczki.

Przedszkole przez cały rok organizuje wycieczki agroturystyczne, przy współudziale Towarzystwa „Liwa”.

KONKURSY



MIĘDZYPRZEDSZKOLNE

Przedszkolaki z tej placówki licznie i chętnie biorą udział w różnego rodzaju konkursach organizowanych na terenie miasta. Samo przedszkole jest organizatorem konkursu „Przedszkolne kalambury”

KIEDY ZAPISY?

Szczegółowe informacje na temat zapisów do placówki można uzyskać pod numerem telefonu: 279-32-35.

AB

Kino „Teatr” zaprasza

9, 11 maja godz. 16.30 **Księga Dżungli 2**
godz. 18.00, 20.30 **Chicago**

10 maja godz. 20.30 **Chicago**

11 maja godz. 12.30 **Księga Dżungli 2**

12 - 14 maja godz. 12.30 **Księga Dżungli 2**

16 - 18 maja godz. 18.00 **Statek Widmo**
godz. 20.00 **Gangi Nowego Jorku**

DKF „POWIEKSZENIE”
zaprasza na
PRZEGLĄD KINA EUROPEJSKIEGO

12 maja (poniedziałek)
Prelekcja Jerzego Przyłipiaka- teoretyka filmu
godz. 18.00 **Malena**
godz. 20.00 **Pianista**

13 maja (wtorek)
godz. 18.00 **Człowiek bez przyszłości**
godz. 20.00 **Niebo**

14 maja (środa)
godz. 18.00 **Płotka**
godz. 20.00 **Porozmawiaj z nią**

**KARNETY W CENIE 25 zł do nabycia w
kasie kina oraz KCK od**

NEKROLOGI

przyjmowane są w biurze Reklam i Ogłoszeń
"Kurier Kwidzyński"
Informujemy firmy i instytucje
o możliwości składania kondoleń w naszych lamach

Szczegółowe informacje Biuro Reklam i Ogłoszeń
Kwidzyn ul. Chopina 26 tel. 79-30-59, 261-17-51

DOKĄD PÓJŚĆ

PLYWALNIA KRYTA
Czynna
od poniedziałku do soboty
6.00-22.00,
w niedzielę 12.00-22.00

**BIBLIOTEKA
MIEJSKO -
POWIATOWA**
ul. Piłsudskiego 21
Wypożyczalnia
i czytelnia dla dzieci
czynna jest:
poniedziałek, wtorek,
czwartek, piątek
w godzinach 11.00- 17.00,
Wypożyczalnia
i czytelnia dla dorosłych
czynna w godz. 11.00-
18.00.
Placówka otwarta
jest również w środę
i w każdą pierwszą
sobotę miesiąca
w godz. 11.00- 15.00
- **Filia nr 1** przy basenie
- **Filia nr 2** dla osób
niepełnosprawnych, przy
Szkołe Podstawowej nr 6
- **Filia nr 3** - „Środowisko
wa” ul. Odrowskiego 10

**MUZEU
ZAMKOWE
W KWIDZYŃNIE**
Czynne jest codziennie
oprócz poniedziałków
w godz. 9.00-17.00
Wystawy Małgorzaty
Jackiewicz- Garniec i
Mirosława Garniec
„**Pałace i dwory daw-
nych Prus Wschodnich**”

**WOJEWÓDZKA
BIBLIOTEKA
PEDAGOGICZNA
filia w Kwidzynie**
(w budynku CKJ)
Zaprasza wszystkich do
korzystania z posiadanego
księgozbioru.
Godziny otwarcia:
pon.czw.pt. 10.00-17.00
wt. śr.- 10.00-15.00
I sobota miesiąca 9:00-
13:00.
I środa miesiąca nieczyn-
ne.
W czasie ferii, wakacji
i dni wolnych od
zajęć szkolnych 10.00-
15:00

OGŁOSZENIA DUSZPASTERSKIE

Parafia p.w. Św. Brata Alberta Chmielowskiego

Porządek Mszy Św.

- w niedziele: 8.00, 10.00, 11.30, 13.00, 18.00

- w dni powszednie: 17.00

Kancelaria parafialna czynna jest w środy i czwartki od 15.30 do 16.30

Parafia Konkatedralna Św. Jana Ewangelisty

Porządek Mszy Św.

- w niedziele: 7.30, 9.30, 11.00, 12.30, 18.00

- w dni powszednie: 7.30, 18.00

Parafia p.w. Świętej Trójcy (OO. Franciszkanie OFM Conv.)

Porządek Mszy Św.

- w niedziele: 7.30, 9.30, 12.30, 16.00, 18.00

- w dni powszednie: 7.00, 18.00

Kancelaria parafialna czynna jest we wtorki i piątki w godz. 15.00 - 17.00

Parafia p.w. Św. Wojciecha

Porządek Mszy św.

- w niedziele: 8.00, 9.15, 11.00, 12.15, 18.00

- w dni powszednie: 18.00

Parafia Rzymskokatolicka p.w. Miłosierdzia Bożego

Porządek Mszy św.

niedziele - godz. 7.00, 10.00, 11.30, 13.00, 17.40, nieszpory godz. 18.00

dni powszednie - godz. 6.30, 7.00, 17.40, nabożeństwo godz. 18.00

Przegląd posesji

„ŁAD I CZYSTOŚĆ MOJEGO OTOCZENIA”

Zarząd Samorządu Mieszkańców „Śródmieście” i gospodarz miasta już po raz kolejny organizują konkurs „Ład i czystość mojego otoczenia”. Na uczestników, jak co roku, czekają atrakcyjne nagrody.

W konkursie może wziąć udział każdy kwidzyński. Komisje konkursowe ocenią będą posesje w trzech kategoriach: ukwiecenie balkonu, ogródek przydomowy, porządek na podwórku.

- Celem naszego konkursu jest sprawienie, aby nasze miasto stało się piękniejsze i co za tym idzie, by żyło nam się przyjemniej i lepiej. Apelujemy jednocześnie o jak najszerszy udział mieszkańców miasta w konkursie - powiedział **Stefan Bryk**, przewodniczący zarządu „Śródmieścia”.

Konkurs trwać będzie od czerwca do września. Poniżej przedstawiamy regulamin konkursu.

1. Teren działania określa Zarząd Osiedla i Gospodarz Miasta.

2. Zarząd Osiedla powołuje komisje do przeglądu i określa teren działania w porozumieniu z Gospodarzem Miasta.

3. Komisje oceniają wygląd posesji 2-3 razy w roku.

4. Komisje oceniają poszczególne posesje i bloki mieszkalne w następujących kryteriach:

- ukwiecenie balkonu;
- ogródek przydomowy, dekoracje kwiatowe, wygląd;
- porządek na podwórku;
- Po każdorazowej ocenie komisja sporządza protokół,

określając wyniki włożonej pracy, rezultaty oraz usterki, które powinny zostać usunięte przez instytucje i podmioty

nia grona ścisłych zwycięzców. 9. Komisja Główna wyłoniona zostanie spośród członków komisji oceniających, Go-



do tego zobowiązane. Protokół końcowy przekazywany jest do Zarządu Osiedla.

6. Ocena dokonywana jest w osobnych kategoriach:

- osoby fizyczne
- osoby prawne

7. We wrześniu poszczególne komisje typują zwycięzców z własnego terenu działania na podstawie własnych zapisów dokonywanych w czasie przeglądu i sporządzonego protokołu. Protokół przekazuje się do Przewodniczącego Zarządu.

8. Zarząd Osiedla powołuje Komisję Główną do wyłone-

ni gospodarza Miasta oraz przedstawiciela Rady Miejskiej, Straży Miejskiej, Zarządu Osiedla, Rad Osiedlowych poszczególnych Spółdzielni i Zakładu Usług Mieszkaniowych. Komisja wyłania Przewodniczącego i Sekretarza.

10. Komisja Główna na podstawie protokołów komisyjnych, dokumentacji fotograficznej oraz materiałów filmowych wyłania zwycięzców w poszczególnych kryteriach i wyznacza nagrody, potwierdzając protokołem podpisanym przez Komisję Główną.

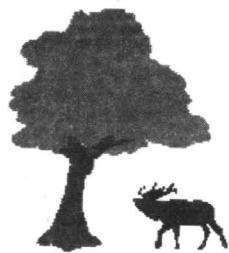

W kniei ...

Czas na rogacza

Już za kilka dni, 11 maja rozpoczynamy kolejny sezon polowań na rogacza. Nadchodzi okres, podczas którego każdy doświadczony myśliwy - selekcjoner ma na uwadze nie tylko suchą treść kryteriów obowiązujących w gospodarce łowieckiej, ale także świadomość jaką on pełni w przyrodzie.

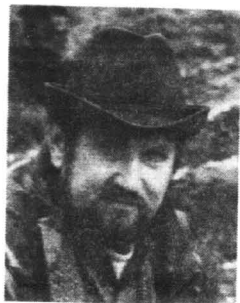

Na rogacze wybiorą się ci koledzy, którzy uzyskali uprawnienia selekcyjnerskie tj. wykazali się minimum trzyletnim stażem łowieckim oraz wiedzą przed komisją podczas egzaminu selekcyjnerskiego. Wiedza i doświadczenie myśliwego gwarantuje prawidłowe prowadzenie hodowli zwierzyny wolno żyjącej. Hodowla ta oparta jest o badania naukowe i opracowane kryteria pozwalające na pozostawieniu w łowisku takiej ilości zwierząt, które będą w stanie wyżywić się same bez wyrządzania nadmiernych szkód w uprawach leśnych i rolnych doprowadzając ich ilość do właściwego zagęszczenia w łowisku. Spośród rogaczy z dalszej hodowli eliminujemy te, które osiągnęły maksymalny stan rozwoju fizycznego oraz te, które nie roją nadziei hodowlanych. Kryteria odstrzału rogaczy są obecnie dość zróżnicowane dla poszczególnych rejonów hodowlanych stąd ich przytaczanie uważam w tym miejscu jako zbędne. Ważnym jest, by selekcji dokonać teraz, wiosną, gdyż rogacze selekcyjne nie powinny brać udziału w prze-

kazywaniu swych niedobrych cech potomstwu. Pozostawione w łowisku te najlepsze, najmocniejsze przekażą pozytywne cechy, potrzebne w uszlachetnianiu gatunku. Wszystkie zawilosci hodowlane musi rozważyć oraz ocenić i podjąć decyzję o eliminacji danego osobnika z łowiska myśliwy. Musi tego dokonać w łowisku i to w stosunkowo krótkim czasie. Po-

cze mocne, z pozytywnymi cechami genetycznymi, by je przekazały potomstwu.

Wybierając się na polowanie na rogacze musimy pamiętać, że strzelać do nich możemy jedynie z broni o lufach gwintowanych. Dopuszczalną bronią są zatem wszelkiego rodzaju sztucery, kniejówki czy też trójlufki, z których przynajmniej jedna lufa jest gwintowana.

złona jest zazwyczaj z celownik optyczny (lunetę). Podstawowym wyposażeniem myśliwego podczas polowania na rogacze jest dobra lornetka. Przy pomocy lornetki określamy wiek i kondycję zwierzęcia na odległość.

Wybierając się na polowanie na rogacze musimy się zdecydować jaką metodą będziemy polowali. Najczęściej jest to podchód - metoda polegająca na tym, że myśliwy tropiąc odnajduje zwierzynę i podchodzi do niej na odległość skutecznego strzału. Oczywiście podczas podchodu konieczna jest obserwacja rogacza, by nie popełnić błędów hodowlanego i nie wyeliminować z dalszej hodowli rogacza przyszłościowego. Podchód stawia przed myśliwym duże wymagania w zakresie znajomości życia i obyczajów zwierzyny, dobrej znajomości terenu, umiejętności zachowania się w łowisku, czytania tropów i dobrej kondycji fizycznej.

Drugą, bardzo popularną metodą polowania jest zasiadka. Myśliwy w jednym miejscu oczekuje na przybycie zwierzyny.

Wybiera oczywiście miejsce, gdzie jest duże prawdopodobieństwo spotkania zwierzyny. Zasiadkę zwykle uprawia się z ambon lub zryzek myśliwskich oraz ze stanowisk naziemnych usytuowanych w pobliżu żerowisk. Polowanie tą metodą ma wiele zalet. Najważniejsza z nich to możliwość stosunkowo długiej obserwacji zwierzęcia. Dokładna i prawidłowa ocena rogacza eliminuje możliwość pomyłki selekcyjnej. Stąd wielu moich kolegów preferuje tę metodę polowania na rogacze.

Warto przy okazji wspomnieć o innych metodach stosowanych podczas polowań na rogacze:

Podjazd i polowanie na wab. O tych metodach opowiem przy innej okazji, gdyż stosuje się je podczas polowań indywidualnych na inne gatunki zwierząt.

Życząc wszystkim koledgom pomyślnych łowów łączę nasze

Darz Bór!

Leszek Parus

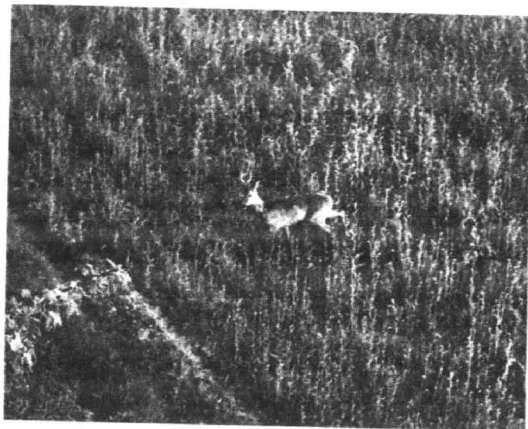

chopne pociągnięcie za język spustowy broni myśliwskiej jest praktycznie nieodwracalne. W łowisku pozostawiamy roga-

broń wcześniej powinna być przystrzelania, by w efekcie można z niej było oddać absolutnie celny strzał. Broń taka wyposa-

Młodzi ekolodzy

WYJĄTKOWA 3B

Podczas sadzenia drzewek przy UM z klasą III b rozmawialiśmy o ich doświadczeniach w sadzeniu roślinek i uprawianiu ziemi. Ale także o tym, dla czego są tak wyjątkową klasą.

- Moja babcia ma działkę i tam sadziłam kwiatki: stokrotki i inne takie. Wyrosły ładnie - opowiadała **Natalka Nelkowska**.

- Bardzo lubię sadić drzewa i kilka mi udało posadzić. Nie pamiętam, jakie drzewka sadziłem, ale było to przy domu. Pomagam mamie sadić warzywa. Raz nawet, przesadzaliśmy do naszego ogródka przebłądnie i rosną, co roku. Wiem, że one najpierw kwitną, potem gniją i po roku znowu w tym samym miejscu wyrastają. Jeste-

śmy ekologami i pomagamy roślinom. Sprzątamy różne miejsca. Raz na swojej łące znalazłem butelkę, a było sucho, więc mogła się trawa zapalić - o swoich doświadczeniach mówił **Aron Nowak**.

- W Małachowie pokazywaliśmy jak robi się papier czerpany. Pan Dominik nas nauczył. Tam byli uczniowie z różnych szkół i ich nauczyliśmy jak to się robi - o sukcesach III b **Edytka Szarfemberg**.

- A ja kilka tygodni temu sadziłem las wiklinowy. Do-

pychałem sadzonki ręką. Sadziłem na polu w Korzeniewie, obok będą rosły ziemniaki. Sporo zasadziliśmy tej wikliny - mówił **Wojtek Wojtaś**.

- Ja chciałem opowiedzieć o naszych osiągnięciach ekologicznych. Robiliśmy dużo spektakli o ekologii, które świadczą o tym jak warto chronić przyrodę. Mielisśmy także zaproszenie od prezydenta. Z naszej klasy pojechały dwie osoby na Eko - Mikołajki. Pana prezydenta nie było akurat w Polsce i przyjechała nas pani **Jolanta Kwaśniewska**. Była bardzo miła, rozmowna i uśmiechnięta. Zdobyliśmy puchar za I miejsce w Malborku za spektakl o królowie Snieżce,

przedstawienie związane z ekologią i z bajką. Mamy dużo dyplomów i wyróżnień jak na trzecią klasę uważam, że to dużo - stwierdził **Michał Sarnecki**.

- Było tylko 13 szkół z całej Polski, więc było to duże wyróżnienie - dodaje **Jolanta Jastrzębska** wychowawczyni III b.

AL





ROZKŁAD JAZDY POCIĄGÓW

STACJA KWIDZYN

ODJAZDY

GRUDZIĄDZ

6. 06 , 9. 56 P , 13. 05 ,
14. 35 E, 16. 19 , 18. 17 , 20. 19

TORUŃ

6. 06 , 13. 05 , 14. 35 E ,
16. 19 , 18. 17

MALBORK

5. 33 E , 6. 32 , 7. 30 P , 11. 16,
14. 02 D , 15. 23 , 16. 45 E ,
18. 38, 21. 38

TCZEW 7. 30 P, 15. 23

GDYNIA 7. 30 P, 15. 23

ŚLUPSK 7. 30 P

PRZYJAZDY

GRUDZIĄDZ

6. 31, 7. 28, 11. 15, 15. 23,
16. 44 E , 18. 38 , 21. 38

TORUŃ

11. 15, 16. 44 E, 18. 38,
21. 38

MALBORK

6. 05, 7. 28 D, 9. 56 P, 13. 04
14. 34 E, 16. 18, 18. 16, 20. 19,
23. 32 B

TCZEW 9. 56 P , 16. 18

GDYNIA 9. 56 P , 16. 18

ŚLUPSK 9. 56 P

LEGENDA :

B - KURSUJE OD PONIEDZIAŁKU DO PIĄTKU I W NIEDZIELE ORAZ 1 IX
OPRÓCZ : SOBÓT , 20. 30 IV , 1 , 2 V , 18 , 19 , 20 VI , 14 , 15 VIII , 9 i 10 XI 2003 r.
D - KURSUJE OD PONIEDZIAŁKU DO PIĄTKU ORAZ 1 IX
OPRÓCZ : SOBÓT, NIEDZIEL , ŚWIĄT, 2 V , 20 VI , 10 XI 2003 r.
E - KURSUJE OD PONIEDZIAŁKU DO SOBOTY ORAZ 1 XI
OPRÓCZ : NIEDZIEL , ŚWIĄT, 2 V , 20 VI , 16 VIII , 10 XI 2003 r.

**Komenda Powiatowa Policji w Kwidzynie
prosi o zgłaszanie się osób pokrzywdzonych - pasa-
żerów pociągu relacji Ślupsk - Grudziądz, którzy
uczestniczyli w wypadku kolejowo-drogowym, jaki
wydarzył się na niestrzeżonym przejeździe kolejow-
ym w miejscowości Brachlewo dnia 19.04.2003
roku ok. godz.10:00**

**Prosimy pokrzywdzonych o kontakt z zespołem ds.
Przestępczości Drogowej KPP w Kwidzynie tel. 645-
70-50 wew.29236.**

HUMOR TYGODNIA

- Boże, ile to dla Ciebie milion lat?
- Sekunda.
- A milion złotych?
- Grosik.
- Panie Boże, a czy mogę Cię prosić o grosik?
- Za sekundę.

W księgarni klient pyta sprzedawczynię:
- Czy jest książka „Mężczyzna władca kobiet”?
- Baśnie i książki fantastyczne na drugim stoisku.



CENY PALIW

ON	Uniw.	Pb 95	Pb 98	Gaz
Kwidzyn „SHELL” ul.Sportowa 4	2,95	-	3,39	vp3,72 vpr4,19
Kwidzyn ARAL ul.Mostowa1A	2,95	3,39	3,39	3,69 1,50
Kwidzyn „Insbud” ul.11Listopada	2,87	3,32	3,32	3,70
Kwidzyn „Insbud” ul. Lotnicza	2,68	3,30	3,30	-
Kwidzyn - PKN ul. Sportowa	2,95	3,39	3,39	3,69
Kwidzyn - PRIMO ul.Malborska	2,95	3,39	3,39	-
Kwidzyn - PKS ul.Żwirowa	2,95	-	3,38	1,49
Kwidzyn - RAFINERIA GD.	2,95	3,39	3,39	3,64 1,54
Gardeja - P.W.MOTO-POL	2,94	3,39	3,39	1,43
Sadlinki -Lenkiewicz	2,92	3,35	3,35	-
Prabuty ul. Malborska	2,90	3,29	3,29	-
Prabuty -PKN Orlen-Warszawska	2,99	3,39	3,39	-
Rakowiec - BAK	2,88	3,30	3,30	-
Brachlewo - Dudziński	3,00	3,40	3,40	-
Ryjewo - Dudziński	3,00	3,40	3,40	-
Nebrowo - PRIMO	2,96	3,39	3,39	-
EXPOM - Nowy Dwór Kw.	2,94	3,39	3,39	-

DYŻURY APTEK

7. 05 Apteka
„Eskulap”
ul. Kamienna 11F
tel. 279 37 20

8.05 Apteka
„Centralna”
ul. Chopina 6
tel. 279 33 83

9. 05 Apteka
„Nova”
ul. Chopina 9
tel. 279 42 19

10.05 Apteka
PZF „Cefarm”,
ul. Korczaka 10B
tel. 279 20 56

11. 05 Apteka
„Melisa”,
ul. Słowackiego 16
tel. 279 31 75

12. 05 Apteka
„Św. Kosmy i Damiana”,
ul. Brat. Narodów 52
tel. 279 38 72

13.05 Apteka
„Staromiejska”
ul. Targowa 5/1
tel. 261 22 81

14.05 Apteka
„Millennium”
ul. Mieszka I 12
tel. 261 50 04

Dyżury radnych Rady Miejskiej środa godz. 15.00-16.00

7 maja 2003
Barbara Wilk- Malinowska
Józef Żarczyński

14 maja 2003
Jerzy Fanslau
Marian Laurentowicz

Dyżury Prezydium Rady Miejskiej czwartek godz. 15.00-16.00

8 maja 2003
Wiesław Wosiak
Zastępca Przewodniczącego Rady Miejskiej w Kwidzynie
15 maja 2003
Kazimierz Gorlewicz
Zastępca Przewodniczącego Rady Miejskiej w Kwidzynie



Sport

Sport

Sport

Mogli pokusić się o pierwszą wygraną w stolicy

WARSZAWIANKA - MMTS KWIDZYN 32 : 27

Skład: Wolański, Gawlik, Frelek 8, Ivlev 6, Janiszewski 5, Kawczyński 3, Urbanowicz 3, Cielątkowski 2, Godzina i Mroczkowski.
Sędziowali: pp. Paweł Franczak i Wojciech Michalik (obaj Kraków).



Damian Godzina stanowi silny punkt w poczynaniach defensywnych zespołu

Ze zrozumiałych względów (kontuzja śródreżca) nie pojechał do Warszawy czołowy snajper kwidzyńskiego zespołu Marek Boneczko a i Dariusz Kawczyński nie czuł się najlepiej. Jednak wydawało się, że pomimo tak wydatnego osłabienia podopieczni trenera Makula mogą pokusić się o ostateczne zwycięstwo. Bo ze środowym przeciwnikiem zawsze stawali wyrównane boje. Początek gry nie był jednak najlepszy w wykonaniu naszego zespołu. Gospodarze objęli prowadzenie i tę bramkową przewagę systematycznie powiększali. Nie najlepiej w bramce radził sobie Wolański a z kolei Starczan rzucał jak z nut. W 22 minucie przewaga stołecznych szczyornistów urosła już do siedmiu bramek (7 : 14). Jednak MMTS zmniejszył ostatecznie różnicę w pierwszej odsłonie do trzech goli. Po przerwie kwidzynianie zagrali o niebo lepiej, widać było że nie przyjechali do stolicy tylko asystować. W 34 minucie przewaga Warszawianki wynosiła tylko 3 bramki, kiedy to kolejno Urbanowicz i Ivlev zaliczają „po słupku”. Rzucają jednak Frelek i Ivlev a Janiszewski w 40 minucie doprowadza do pierwszego w tym spotkaniu remisu (po 19). Gospodarze jednak po-

wtórnie „odskakują”, lecz tylko na dwa gole i za sprawą skutecznego Frelka po wtórnie na tablicy widnieje remis (22 : 22). Pojawi się on jeszcze raz (Cielątkowski w 48) a Denis Ivlev minutę później przelobowując Suchowicza w bramce uzyska prowadzenie. Końcowe 7 minut należy jednak do zdeterminowanych piłkarzy z Warszawy. Biorą się do roboty i ostatecznie, po zaciętej walce wywalczają dwa punkty.

Sobotnie spotkanie we własnej hali przy ul. Mickiewicza ze Śląskiem Wrocław, zaplanowane na godz. 18.00 nie odbyło się z powodu nieprzyjechania do Kwidzyna zespołu gości. Sędziom wypadło tylko w tym przypadku odgwiżdzać walkower (10 : 0) dla gospodarzy. Nie pierwszy to przypadek oddania punktów walkowerem w naszej ekstraklasie piłki ręcznej. Ale widocznie taka już ona jest.

Wyniki XXX kolejki

MMTS Kwidzyn - Śląsk Wrocław	10-0	vo
Vive Kielce - Zagłębie Lubin	30-27	
Wisła Płock - Warszawianka	37-29	
Wybrzeże Gdańsk - Chrobry Głogów	27-25	
Olimpia Piekary Śl. - MOSiR Zabrze	18-16	
MSPR Łódź - AZS AWF Warszawa	21-35	

Tabela ekstraklasy

1. Wisła Płock	30	55	925-717
2. Vive Kielce	30	54	927-726
3. Śląsk Wrocław	30	41	883-836
4. Warszawianka	30	36	835-779
5. MMTS Kwidzyn	30	30	788-824
6. Zagłębie Lubin	30	23	739-766
7. Wybrzeże Gdańsk	30	30	739-725
8. MOSiR Zabrze	30	27	706-707
9. Chrobry Głogów	30	26	727-728
10. Olimpia Piekary Śl.	30	23	703-769
11. AZS AWF Warszawa	30	12	714-817
12. MSPR Łódź	30	3	665-957

Liga miejska brydża

MAKAO

TRIUMFATOREM

Po dziesięciu tygodniach zmagani (pierwsza runda miała miejsce 11 lutego), dwanaście brydżowych zespołów dobrnęło do mety. Zdobywcami pucharu ufundowanego przez Kwidzyńskie Centrum Sportu i Rekreacji zostali: Dariusz Preis, Waldemar Pułka, Krzysztof Rygała, Piotr Wysocki i Rajmund Wilke, którzy grali w rozgrywkach pod mianem Makao. Praktycznie już na finiszu wyprzedzili ekipę Dwóch Michałów, których reprezentowali: Marek Chodorowski, Michał Chodorowski, Janusz Karpowicz, Stanisław Klejszmit oraz Józef Kozłowski. Trzecia lokata przypadła Jastrzębiom (Andrzej Grzesków, Jerzy Koszaliński, Andrzej Pasternak, Marian Rutkowski i Andrzej Zosiak). W rozgrywkach uczestniczyły również kobiety: Bożena Rybus była członkinią Atutów, Katarzyna Karaś reprezentowała Zielonych a Danuta Dziurkowska wspierała zespół Roberka. Triumfatorom gratulujemy!

Wyniki ostatniej, XI kolejki

Orły - Roberk	9- 21
Z ostatniej chwili - Ekspas	10- 20
7 Pik - Dwa Michały	19- 11
Bluf - Atuty	14- 16
Jastrzębie - Bez Atu	16- 14
Zieloni - Makao	11- 19

Końcowa tabela

1. Makao	11	199	vo	+198	imp
2. Dwa Michały	11	195		+ 157	
3. Jastrzębie	11	184		+ 164	
4. Bluf	11	174		+ 64	
5. Ekspas	11	173		+ 49	
6. Orły	11	171		+ 38	
7. Atuty	11	165		+ 24	
8. 7 Pik	11	147		- 30	
9. Zieloni	11	145		- 92	
10. Bez Atu	11	142		- 148	
11. Z ostatniej chwili	11	136		- 172	
12. Roberk	11	122		- 252	

Liga miejska badmintonu

JESZCZE TYLKO PIĘĆ SPOTKAŃ

Rozgrywki ligi miejskiej badmintonu powoli dobiegają końca. Do ich zakończenia pozostało jeszcze tylko pięć meczów. Szanse na ostateczny sukces (puchar Kwidzyńskiego Centrum Sportu i Rekreacji) oraz tytuł drużynowego mistrza Kwidzyna na bieżący rok zachowały jeszcze dwa zespoły: DMW oraz Komary Samograje. Pierwsza z drużyn zakończyła już swoje boje, wszystko więc w dłoniach najbliższych przeciwników „Komarów”, czyli Ognistych Strzał oraz Duetu.

Duet - Marjan	0-3
Smech - DMW	0-3
Wojt-aś - Ogniste Strzały	2-1
DMW - Marjan	1-2
Smech - I co dalej?	2-1
Wojt-aś - Komary Samograje	0-3
DMW - I co dalej?	3-0

1. DMW	14	25	33- 9
2. Komary Samograje	12	23	32- 4
3. Marjan	13	22	29- 10
4. I co dalej?	14	21	18-24
5. Ogniste Strzały	11	16	15-18
6. Smech	13	16	9-30
7. Wojt-aś	13	16	9-30
8. Duet	12	14	8-28

Sport

Sport

Sport



Pływali w Grudziądzu WYNIKI MTS-U

Z okazji Dnia Olimpijczyka na pływalni Szkoły Podstawowej nr 20 w Rządzu odbyły się zawody pod nazwą „W olimpijskim stylu”. Wzięli w nich udział zawodniczki i zawodnicy 9 klubów dwóch województw: pomorskiego oraz kujawsko-pomorskiego. Nie zabrakło wśród nich przedstawicieli sekcji pływackiej kwidzyńskiego MTS-u roczników 90 - 93. Dziewięćta zmagali się w dwóch stylach: dowolnym (r.91) i klasycznym (r.92). „Dowolnicy” startowali trzy-

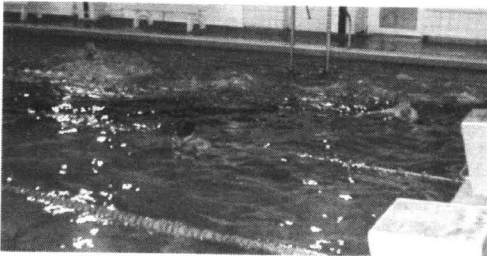

krotnie (na 50, 100 i 200 metrów), natomiast „żabkarze” tylko na dystansach 50 i 100 metrów. W pierwszej z grup kwidzyńkianka Magdalena Wojtyłka była trzecia (50 m - 0.36,27; 100 m - 1.22,30; 200 m - 3.01,83). W stylu klasycznym Katarzyna Tlustochowicz zajęła piąte miejsce (50 m - 0.46,51; 100 m - 1.44,12) a Natalia Nowacka szóste (50 - 0.49,26 i 100 - 1.49,28). Paweł Kichciak wśród chłopców rocznika 92 w stylu grzbietowym był ósmy (50 - 0.45,03; 100 - 1.38,40) a Rafał Cyłka grzbietem również ósmy (50 - 0.51,44 i 100 - 1.48,43). W kategorii o rok starszej startowało dwóch pływaków MTS-u. Łukasz Stromecki (styl grzbietowy) zajął drugą lokatę (50 - 0.45,64 i 100 - 1.43,40) a w stylu dowolnym Marcin Kratkowski był siódmy (50 - 0.40,08 i 100 - 1.31,70).

REKLAMA

"SKAŁAS"

PRODUKCJA I SPRZEDAŻ
KAMIENIA PIASKOWCA

KWIDZYŃ ul. Piastowska 27
tel./fax: (55) 279 70 23

PUPP "EL-BUD"

Michał Szymanski

WYKONUJE:

- instalacje elektryczne w pełnym zakresie
- pomiary elektryczne ochronne
- instalacje telefoniczne, TV, komputerowe i odgromowe

Sadlinki ul. Zdrojowa 2
tel. 0 607 386 386

Liga miejska piłki nożnej JEDEN BEZ PORAŻKI

Już czwartą rundę spotkań rozegrały zespoły walczące o miano najlepszego w lidze miejskiej piłki nożnej pięcioposobowej. Na czele tabeli pierwsza drużyna Solidarności IP, która wygrała dotychczas wszystkie swoje trzy pojedynki. Odniosła również najwyższe zwycięstwo, pokonując drugi zespół Solidarności IP w stosunku 8 : 0. Dziesięć bramek ogłędaliśmy w meczu Tor Pal I - Emeryci (7 : 3) a najmniej goli w pojedynkach Emeryci - Tapet Boys (1 : 2) oraz Arko - Delikatesy Plus (1 : 2). Bez punktu pozostają (jak na razie) cztery drużyny. W klasyfikacji na najlepszego strzelca przewodzi Krzysztof Czynron (Solidarność IP I) - 7 bramek.

PSM Renawa - Firma Iza	0-5
Świat Łazienek - Solidarność IP II	5-0
Tor Pal II - Sofrel	7-0
Philips - Emeryci	3-2
Tor Pal I - Solidarność IP I	2-3
Multi Service - Tapet Boys	3-2
Tor Pal II - Świat Łazienek	1-4
Multi Service - Sofrel	6-2
Tor Pal I - Philips	7-2
Tapet Boys - Delikatesy Plus	3-1

1. Solidarność IP I	3	9	14-4
2. Tapet Boys	4	9	14-6
3. Tor Pal I	4	7	18-10
4. Tor Pal II	4	7	13-7
5. Świat Łazienek Arko	3	6	10-3
6. Multi Service	3	6	5-5
7. Delikatesy Plus	3	6	7-5
8. Philips	3	6	9-10
9. Firma Iza	2	3	11-7
10. Solidarność IP II	3	3	3-14
11. Emeryci	3	0	6-12
12. FC Bolek	1	0	1-7
13. PSM Renawa	3	0	2-12
14. Sofrel	3	0	3-17

REKLAMA

AUTO GAZ SERVICE

SPRZEDAŻ-MONTAŻ

NOWOŚCI!

Bezpośredni wtrysk gazu
Kolektor plastikowy

już od
1150,-
brutto



ANMAX
AUTO - EKO - GAZ

Oferujemy:

- profesjonalny montaż samochodowych instalacji gazowych do wszystkich typów samochodów benzynowych
- komputerowa regulacja instalacji gazowych
- duży wybór zbiorników (różne pojemności)
- homologacja ITS 2001 oraz europejska
- natychmiastowe wydruki jakości spalin
- gwarancje 12 m-cy bez limitu kilometrów
- faktury VAT
- atesty
- zakład wykonuje także usługi elektromechaniki pojazdowej

Zapewniamy:

- miłą i wierzytelną obsługę
- wysoką jakość urządzeń
- profesjonalne usługi
- rewelacyjne ceny
- gwarancje
- raty

Elbląg ul. Grunwaldzka 2,
tel./fax 55 236 32 32, tel. 55 236 20 25

Kwidzyn ul. Żwirowa 4 (były salon Forda)
tel. 55 261 93 33, fax: 55 261 93 34

BEZPOŚREDNI IMPORTER WŁOSKICH INSTALACJI BRC

BUDUJESZ-REMONTUJESZ

"DOMIS"

KRZYSZTOF
WNĘTRZAK

-KOMINKOWE WKŁADY WODNE do C.O i ciepłej wody,(wykonanie, montaż)

-MONTAŻ INSTALACJI GRZEWCZYCH, WODNO-SANITARNYCH, ELEKTRYCZNYCH I GAZOWYCH,

-KOMPLEKSOWE WYKONAWSTWO ŁAZIENEK,

-BEZPŁATNE DORADZTWO TECHNICZNE.



SADLINKI ul. Jaśminowa 2
tel. (055) 275 75 74, 608 457 830

Salon Mebli Kuchennych

- kuchnie pod wymiar
- transport gratis
- projektujemy kuchnie w/g potrzeb klienta
- prowadzimy sprzedaż ratą
- oferujemy sprzęt pod zabudowę

KUCHNIE
JUŻ OD

690 zł

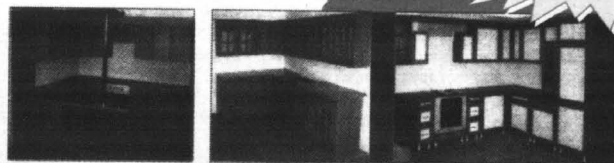

KWIDZYŃ ul. Grunwaldzka 9 tel. (55) 261 76 53



Sport

Sport

Sport

A mogły być nawet trzy punkty

WISŁA TCZEW -

KOP RODŁO KWIDZYN 0 : 0

Skład: Wielgus, Książak, Rutkowski, Grodecki, Martyka, Rutka, Świokło, Truszkowski, Graczyk, Borowski, Jaworski, Szpociński 30 i Obiała 46.

Był to mecz do wygrania - skomentował krótko po spotkaniu występ swoich podwładnych trener Bujko. Jednak ani Borowski, ani Świokło czy też Jaworski nie potrafili, pomimo sprzyjającego wiatru zmusić do kapitulacji bramkarza gospodarzy. Na dodatek, kiedy Rodło posiadało wyraźną przewagę, kontuzji nabawił się grający w pomocy Martyka, którego zastąpił Szpociński. Po przerwie więcej z gry mieli tczewianie, jednak szczęśliwie na poste-

runku bronił Wielgus. Kwidzymianie jeszcze dwukrotnie „otarli” się o bramkę. W 60 minucie Borowski „zaliczył” strzał a 2 minuty przed końcem meczu silny strzał Graczyka trafił w spojenie słupka i poprzeczki.

Wyniki XXIV kolejki

Wisła Tczew - KOP Rodło Kwidzyn	0-0
Pogoń Łębork - Olimpia Sztum	1-3
Jantar Ustka - Kaszubia Kościerzyna	0-3
Piast Człuchów - Bałtyk Gdynia	3-1
Pomezania Malbork - Chojniczanka	4-4
Stolem Gniewino - Cartusia Kartuzy	0-0
Wierzyca Starogard Gd. - Orleża Reda	1-1
Kaszuby Polchowo - Nordcoop Gdańsk	1-0
Gryf 95 Słupsk - KP Sopot	0-1

Kolejna niemoc na własnej murawie

KOP RODŁO KWIDZYN -

KASZUBY POLCHOWO 1 : 2

Skład: Wielgus, Grodecki, Książak, Rutkowski, Truszkowski, Szpociński, Świokło, Graczyk, Borowski, Obiała, Cybowicz, Szych 38, Domański 46, Jaworski 62 i Szyszko 66.

Bramka: Marek Cybowicz 18. Widzów 200.

Po dobrym występie trzy dni wcześniej w Tczewie, licznie przybyli na niedzielny mecz kwidzyńscy kibice liczyli, że nasi seniorzy zdobędą (jakże potrzebny) komplet punktów. Tak się jednak nie stało i dorobek punktowy gospodarzy po 90 minutach pozostał taki sam. Pierwsze 10 minut to opanowanie środka pola przez przyjezdnych. Zespół Kaszub „rozpoznawał” przeciwnika sprawiając korzystniejsze wrażenie. Pierwszą wymienioną okazję Rodło stworzyło w 12 minucie, kiedy to Obiała pięknie dograł do stojącego na wprost bramki Borowskiego, lecz ten uderzył piłkę głową... wprost w bramkarza gości. Sześć minut później podopieczni trenera Bujki objęli prowadzenie. Będący w polu karnym Cybowicz „huknął” niespodziewanie w okienko i było 1 : 0. Wyrównanie padło jednak niecałe pięć minut później. Wykonujący przy silnym wietrze rzut różny, napastnik gości precyzyjnie zacentrował piłkę a ta przelobowała naszych obrońców i bramkarza i... uderzyła w przeciwny słupek, po czym przekroczyła linię bramkową. Tak więc 1 : 1 i wszystko zaczęło się od początku. Trzy minuty później nieskuteczne zapasy we własnym polu karnym zafundował wszystkim zebrany Rutkow-

ski. Rzut karny został jednak obroniony w pięknym stylu przez Wielgusa, niefrasobliwi obrońcy Rodła nie upilnowali jednak na 18 metrze napastnika gości, który zbyt krótko wybił piłkę precyzyjnie uderzył i podwyższył wynik na 2 : 1. Rzut wolny wykonywany przez Graczyka w 31 minucie lewą nogą mógł przynieść wyrównanie, lecz piłka o metr minęła bramkę. W drugiej części wiatr się uspokoił i nie „wspomagał” już żadnej z drużyn. Za to kwidzymianie dążyli za wszelką cenę do zmiany niekorzystnego dla nich rezultatu. Próby strzałów w wykonaniu Szpocińskiego i Szyszko były jednak nieprecyzyjne. Po końcowym gwizdku piłkarze Rodła ze smutnymi minami opuścili plac gry a goście z kolei odtńczyli taniec radości.

KOP Rodło Kwidzyn - Kaszuby Polchowo	1-2
Piast Człuchów - Gryf 95 Słupsk	0-2
Nordcoop Gdańsk - Pogoń Łębork	4-2
Orleża Półwysep Reda - Jantar Ustka	2-2
Bałtyk Gdynia - Kaszubia Kościerzyna	2-3
Olimpia Sztum - Stolem Gniewino	4-0
Cartusia Kartuzy - Pomezania Malbork	1-0
KP Sopot - Wisła Tczew	0-1
Chojniczanka - Wierzyca Starogard Gd.	0-1

1. Kaszubia Kościerzyna	26	67	57-20
2. Nordcoop Gdańsk	25	52	49-18
3. Cartusia Kartuzy	25	42	39-26
4. Chojniczanka Chojnice	25	41	43-31
5. Pomezania Malbork	25	39	47-29
6. Olimpia Sztum	25	36	48-37
7. Orleża Półwysep Reda	25	36	33-25
8. Wierzyca Starogard Gd.	26	34	43-42
9. Wisła Tczew	25	32	39-39
10. Bałtyk Gdynia	25	32	34-34
11. Kaszuby Polchowo	25	32	31-45
12. Gryf 95 Słupsk	25	30	29-42
13. KP Sopot	25	27	25-35
14. KOP Rodło Kwidzyn	25	27	27-39
15. Pogoń Łębork	25	26	26-41
16. Stolem Gniewino	25	26	29-46
17. Jantar Ustka	25	24	31-42
18. Piast Człuchów	25	15	32-71

Liga miejska bocce

ZESPÓŁ DROMIKA WYCOFANY

Za oddanie dwóch meczów walkowerem, zespół Dromika został wycofany z rozgrywek ligi miejskiej bocce a wyniki osiągnięte z tym zespołem anulowane. Druga runda spotkań przyniosła trzecią wygraną Bractwa (Krzysztof, Franciszek, Adam, Roman i Bartosz Kaminscy oraz Sebastian Sądej), chociaż nie bez wysiłku nad Urzędem Miasta (Artur, Sebastian i Łukasz Kurzeja, Radosław Janecki, Piotr Roliński i Zbigniew Piłkowski) 3 : 2. NSZZ Pracowników IP nadal bez zwycięstwa (Marek i Bogdan Kordowscy, Mirosław Wójcik, Wiktor Pietruszewski, Jacek Chrzęstowski oraz Piotr Weinert). Znając ambicje tego teamu wierzymy, że w końcu skutecznie włączą się do walki o pierwsze punkty.



Stali uczestnicy rozgrywek w bocce: z lewej Janusz Swider i Zbigniew Myrcha

Wyniki 2 kolejki

NSZZ Prac. IP - Boruta	1-3
Urząd Miasta - Bractwo	2-3
NSZZ Prac. IP - Solidarność IP Demi	0-3
Zyggis Pizza - Boruta	3-2
Solidarność IP Demi - Urząd Miasta	2-3

Tabela ligi

1. Bractwo	3	6-0	9 - 5
2. Solidarność IP Demi	4	6-2	11 - 5
3. Urząd Miasta	4	4-4	10 - 9
Boruta	4	4-4	10 - 9
Zyggis Pizza	4	4-4	10 - 9
6. ST Kamena	2	2-2	4 - 5
7. NSZZ Pracowników IP	5	0-10	3-15



Maruszka Szafera spotkać można i w hali sportowej i na obiektach otwartych

Sport

Sport

Sport



KOMUNIKATY

PIŁKA NOŻNA

Stadion Miejski ul. Sportowa
14.05. (środa) 17.00
 XXIII kolejka o mistrzostwo IV ligi
 KOP Rodło Kwidzyn - Bałtyk Gdynia

LIGA MIEJSKA PIŁKI NOŻNEJ

Boisko przy Gimnazjum nr 2 u. Mickiewicza
07.05. (środa)

Świat Łazienek - FC Bolek 16.35
 Emeryci - Delikatesy Plus 17.10
 Tapet Boys - Firma Iza 17.45
 Multi Service - Philips 18.20

09.05. (piątek)

Firma Iza - Solidarność IP II 16.00
 PSM Renawa - FC Bolek 16.35
 Philips - Solidarność IP I 17.10
 Firma Iza - Delikatesy Plus 17.45
 Tor Pal I - Tapet Boys 18.20

12.05. (poniedziałek)

Delikatesy Plus - Solidarność IP II 16.00
 Sofrel - Solidarność IP I 16.35
 Firma Iza - FC Bolek 17.10
 Tor Pal II - Emeryci 17.45

Świat Łazienek - Multi Service 18.20

Tor Pal I - PSM Renawa 18.55

14.05. (środa)

Sofrel - PSM Renawa 16.00
 Tor Pal II - Solidarność IP I 16.35
 Philips - Świat Łazienek 17.10
 Solidarność IP II - FC Bolek 17.45
 Delikatesy Plus - Multi Service 18.20
 Firma Iza - Tor Pal I 18.55

LIGA MIEJSKA BOCCE

Tory do gry w bocce ul. Sportowa
08.05. (czwartek)

Zygis Pizza - ST Kamena 16.00
 NSZZ Prac. IP - Urząd Miasta 16.00
 Boruta - IP Kwidzyn Demi 16.00
 Zygis Pizza - IP Kwidzyn Demi 17.30
 NSZZ Prac. IP - Bractwo 17.30
 Boruta - ST Kamena 17.30
 Zygis Pizza - Bractwo 19.00
 NSZZ Prac. IP - IP Kwidzyn Demi 19.00
 Boruta - Urząd Miasta 19.00

13.05. (wtorek)

Zygis Pizza - NSZZ Prac. IP 16.00
 Bractwo - IP Kwidzyn Demi 16.00
 ST Kamena - Urząd Miasta 16.00
 NSZZ Prac. IP - Boruta 17.30
 IP Kwidzyn Demi - Urząd Miasta 17.30
 Bractwo - ST Kamena 17.30
 Zygis Pizza - Boruta 19.00
 IP Kwidzyn Demi - ST Kamena 19.00
 Bractwo - Urząd Miasta 19.00

NIE MASZ ZAJĘCIA - ZGŁOŚ SIĘ!

Kwidzyński Ośrodek Piłkarski „Rodło” wspólnie ze Strażą Miejską organizuje szkolenie na pracowników ochrony imprez masowo-sportowych. Chętne osoby proszone są o osobiste zgłaszanie się w siedzibie klubu przy ul. Sportowej 6 do wiceprezesa KOP Rodło Lecha Kwiatkowskiego.

MINI GOLF

Kwidzyńskie Centrum Sportu i Rekreacji informuje, że udostępnia z dniem 1 maja (czwartek) pole do mini golfa mieszczące się przy ul. Sportowej. W dni powszednie czynne będzie w godzinach 15.00-20.00, natomiast w soboty, niedziele i święta w godzinach 12.00-20.00. Ceny biletów: normalny - 4,- zł, ulgowy 3,- zł. Cena obejmuje jednorazowe obejście wszystkich 18-tu stanowisk zgodnie z zasadami gry w minigolfa.

Po raz pierwszy w historii miasta **JUNIORZY KOP „RODŁO” W KADRZE NARODOWEJ**

Tydzień temu kierownictwo Kwidzyńskiego Ośrodka Piłkarskiego „Rodło” otrzymało historyczny (jak się wydaje) fax z Polskiego Związku Piłki Nożnej. Otóż wiceprezes d/s szkolenia Henryk Apostel zawiadomił, iż trener reprezentacji U-16 Dariusz Dziekanowski powołał na konsultację szkoleniową dwóch juniorów kwidzyńskiego klubu: Andrzeja Tolstika oraz Wojciecha Dąbrowskiego. W miniony poniedziałek obydwaj wybrańcy udali się do stolicy, skąd z pozostałymi nominatami w liczbie 30-tu przejadą do miejsca zakwaterowania w Ząbkach. Obu piłkarzom życzymy podczas testów kontrolnych powodzenia!



Powołani do kadry wśród kolegów: w przysiadzie od lewej- Andrzej Tolstik i Wojciech Dąbrowski

Mini siatkówka dziewcząt **ZAGRAJĄ W FINALE**



Młode finalistki z trenerem Markiem Wodzińskim

Przygotowując się do rozgrywek w ramach Wojewódzkich Igrzysk Młodzieży Szkolnej w mini siatkówce, młode dziewczęta ze Szkoły Podstawowej nr 6, których nauczycielem i trenerem jest Marek Wodziński brały udział w turniejach kontrolnych: w Krakowie, Chełmnie (4 miejsce wśród 24 zespołów) i Starogardzie Gdańskim (2 m. - 18 drużyn). Po solidnie przepracowanym okresie przygotowawczym wywalczyły mistrzostwa miasta i powiatu. Kolejnym etapem był turniej półfinałowy w Malborku, gdzie zmierzyły się z przedstawicielkami powiatów: malborskiego, sztumskiego, tczewskiego oraz nowodworskiego. Wywalczyły udział w finale wojewódzkim, który będzie miał miejsce w Kwidzynie w hali sportowej II Liceum Ogólnokształcącego im. S. Wyspiańskiego przy ul. Słonecznej w dniu 16 maja. Zespół SP 6 reprezentują: Katarzyna Antoniów, Ewa Błońska, Monika Gburczyk, Paulina Sobczak, Kinga Sowa, Magdalena Walendzik, Karolina Zaremska, Katarzyna Zdroczyńska oraz Natalia Zielińska. Gratulujemy!

Twój PRZYJACIEL W REMONTACH



NAJWIĘKSZY DYSTRYBUTOR DRZWI I PODŁÓG W POLSCE



KWIDZYN ul. Polna 20a tel. 0-55/ 279 16 66



**PORTA
DRZWI**

Dierre

interdoor
PRODUKT DRZWI WENETRZYCH

ERGIS

E EGGER
PANELE PODŁOGOWE

kromm
SWISS KROPP GROUP Z A R Y

BARLINEK

ISSN 1232-0099



Kurier Kwidzyński. Tygodnik informacyjno-publicystyczny powiatu kwidzyńskiego. 100 proc. kapitału polskiego.
Redakcja: ul. Chopina 26, 82-500 Kwidzyn. Tel. (055) 279 30 59, fax (055) 279 40 63, e-mail: kurier.kwidzynski@wpomorskie.pl **Redaguje zespół w składzie:** Aleksandra Łyszkiewicz (red. naczk.), Krystyna Mancewicz (sekr. red.), Anna Bińczak (red. spol.), Stanisław Wołki (redaguje rubrykę sportową), Jacek Borowski (skład). **Biuro Reklamy i Ogłoszeń:** ul. Chopina 26 82-500 Kwidzyn, tel. (055) 261 17 51, fax (055) 279 40 63 (Za treść reklam redakcja nie odpowiada). **Kolportaż i prenumerata:** kierownik Marek Lewandowski, ul. Kwiatowa 11, 83-110 Tczew, tel. (058) 777-31-22. Prenumeratę dla zakładów pracy i instytucji przyjmuje Ekspedycja Prasy „Ruch” 82-400 Sztum ul. Lipowa 3, tel. (055) 277 21 27, fax (055) 277 20 13, e-mail: prenszt@gdansk.ruch.com.pl **Wydawca:** Grupa Wydawnictwo Pomorskie sp. z o.o., ul. Gdańska 32, 83-110 Tczew, tel. (058) 777-44-11, fax (058) 531-25-70, skr.pocz2193, e-mail biurwp@wpomorskie.pl; www.wpomorskie.pl. **Prezes** Czesław Czyżewski tel. (058) 532-40-02.

Druk: WP - Zakłady Graficzne im. Józefa Czyżewskiego, ul. Kwiatowa 11, 83-110 Tczew, tel. (058) 777-31-87, fax (058) 777-31-84. Indeks 324965, ISSN 1232-0099

DRODZY CZYTELNICY!

Czekamy na Wasze opinie i sugestie.

To od Was zależeć mogą tematy raportów publikowanych w Dzienniku Pomorskim.

Organizacja ekologiczna Greenpeace to grupa przeciwdziałająca się rozwojowi cywilizacyjnemu i technologicznemu świata. Protesty, blokady, pikety, czy łańcuchy ludzkich rąk przeciwko wojnie są znane całemu światu, ale nie przez wszystkich tolerowane. Jedni uważają, że dobrze się dzieje, iż jest ktoś, kto (przynajmniej) stara się walczyć o zaprzestanie powstawaniu wielkomiejskich metropolii. Są zdania i przekonania, że to w końcu przemówi do rozsądku ludziom, którzy za tym wszystkim stoją. Jest jednak i druga strona medalu. Sceptycy, antyeuropejsko nastawieni obywatele współczesnego świata i typowi przedstawiciele społeczeństwa, którzy nie wierzą w walkę z cywilizacją i stawiają ją z góry na przegranej ekologii z pokoleniem betonu i plastiku.

UNIA NIE DLA WSZYSTKICH

Euroceptyków przybywa i będzie ich jeszcze więcej. W sprawie ochrony środowiska, a zwłaszcza utylizacji odpadów, nazywanych popularnym ostatnio słowem: recycling, zajmuje się unijny program pomocowy ISPA. Ma być dofinansowaniem do projektów złożonych przez Polaków w sprawie budowy m.in. nowoczesnych składowisk odpadów stałych lub zakładów utylizacji śmieci. To jednak przedsięwzięcie nie dla wszystkich. Z prawie 800 wniosków, jakie napłynęły do Ministerstwa Środowiska prawie połowa została odrzucona podczas selekcji wstępnej. I tak na wstępie trzeba zebrać minimum 25% wartości inwestycji, co nie dla wszystkich jest programem do przeskoczenia, gdyż minimalna pomoc z funduszu ISPA wynosi 5

mln euro. Trzeba więc mieć w kieszeni minimum 1 mln 250 tys euro, czyli ponad 5 mln nowych polskich złotych! Dla kogo więc ta pomoc?

ŚMIECI, ŚMIECI PONAD WSZYSTKIM

Miasta polskie na Pomorzu i Warmii nie należą do najlepiej rozwiniętych technologicznie w Polsce. Są miasta, które funkcjonują lepiej, ale są i takie, którym nie wiedzie się zbyt dobrze. Dochodzi jednak do skrajnych sytuacji, gdzie miejskie wysypiska śmieci niespełniające norm unijnych stają się górami odpadów nie tylko makulatury, plastiku i szkła, ale także toksyn, chemii i różnego rodzaju odpadów zagrażających życiu ludzkiemu. To nie problem wielkości wysypisk Nowego Jorku czy Londynu (nie wspominając już o krajach Trzeciego Świata), ale nie ma czego bagatelizować. Wystarczy parę tygodni nieuwagi oddziałów miejskiego oczyszczania, kilkanaście wyjść i nonszalanckich decyzji mieszkańców wyrzucających śmieci w każdym możliwym miejscu i powstają góry śmieci, które potem potrafią w bardzo szybkim tempie się rozprzestrzenić. Oprócz przykrego widoku i nieestetycznego krajobrazu powstaje niesmak i skażona (z czasem) gleba, na której nie warto potem nic sadzić, bo efekty mogłyby być zadziwiające.

GLUPOTA CZY LENAISTWO?

Nie robią tego na szczęście wszyscy i dobrze, bo świat stałby się jednym wielkim śmietnikiem (choć, chociaż, czy już tak nie jest?). Wszystko jednak dąży ku temu. Pomimo powstawianych pod każdym blokiem odpowiednich pojemników z posegrego-

NASZ RAPORT MIĘDZYPOWIATOWY:

Recycling to przetwarzanie odpadów różnych rodzajów na surowce służące do ponownego wykorzystania ISPA to program pomocowy Unii Europejskiej, którego środki są przeznaczone na ochronę środowiska. Pomorze, Warmia i Mazury to regiony, które mają ogromne problemy z utylizacją śmieci i wysypiskami miejskimi. A o ludziach żyjących z rzeczy znalezionych na wielkomiejskich składowiskach odpadów nikt nie chce pamiętać.

MIASTA PEŁNE ŚMIE(R)CI



Coraz częstszy widok naszej rzeczywistości. Widok „o którym wielu z nas nie chce nawet myśleć.”
fot. S. Zaczynski

wanymi miejscami na odpady, nie każdy się do nich stosuje, a szkoda, bo z jednej tony makulatury można uzyskać 750 kg dobrego, nadającego się do drukowania książek papieru. Szkło i plastik oraz stare ubrania to trzy kolejne pojemniki wołające głośno o pomoc do nieba i widzące niemyślących (lub nie chcących myśleć) ludzi, którzy przechodzą obok i wrzucają wszystko do jednego, głównego pojemnika, który w czasie weekendu jest tak zapchany, że śmieci leżą w promieniu kilku metrów od niego.

NOCNI SZPERACZE

Każdy pojemnik to potencjalne źródło znaleziska dla nocnego szperacza, czyli człowieka wyruszającego o 3 nad ranem na objazd po śmietnikach znajdujących się w pobliżu jego zamieszkania, bądź w przypadku bezdomnych, w miejscach noclegu. Potrafią znaleźć wszystko, poczynając od przepalonych żarówek, starych butów, poniszczonych książek, poprzez lampy, maszyny do szycia, stojaki pod kwiaty, na łózkach, rowerach i pralkach (sprawnych!) kończąc. Samo

zbieranie folii, puszek czy makulatury nie jest warte zachodu. Dostaną co najwyżej od 0,05 do 0,30 zł za kilogram w Punkcie Skupu Surowców Wtórnych.

Są jednak i tacy, głównie bezdomni, którzy dzięki temu mogą wieczorem zjeść ciepłą zupę, dwie bułki i popić kawą zbożową. Oni najbardziej cenią ludzką głupotę i brak orientacji. Dzięki takim ludziom ze śmietników ginie czasami po kilkaset kilogramów śmieci.

TYLKO, BY PRZEŻYĆ

Są „kolegami po fachu” zbieracze śmieci z miejskich składowisk odpadów, którzy wyruszają na nie w poszukiwaniu towaru i jedzenia wcześniej rano, nim plaki i owady zdążą to zrobić przed nimi. Zazwyczaj są przeganiani przez nocnych stróżów, funkcjonariuszy Straży Miejskiej czy też ludzi chroniących dostęp do wysypisk. Potrafią jednak znaleźć sposób na to, by wejść tam i zarobić parę złotych na wyszukiwaniu znalezisk. Nie trafia im się przygoda życia, jak mieszkańcowi Śląska, który w 1996 roku na jednym z podmiejskich wysypisk znalazł walizkę

z zawartością ponad 200 tys złotych, ale ci bardziej obrotni potrafią miesięcznie zarobić więcej niż kierownik dobrze prosperującego sklepu. Ci, którzy są zmęczeni życiem, którzy stracili nadzieję i nie wierzą, że jutro szczęście uśmiechnie się do nich, znajdują tylko tyle, żeby przeżyć. Żeby zjeść. Żeby wypić coś ciepłego. Żeby nie umrzeć z głodu.

KOGO TO OBCHODZI???

Prawda na dzisiaj jest taka, że los takich ludzi nikogo nie interesuje. Nie jestem lepszy. Czasem robi się nam przykro, kiedy widzimy bezdomnego ciągnącego za sobą wózek z poskładanymi setkami kartonów. Kiedy przechodzą obok śmietnika zauważamy jak człowiek ubrany w lachmany wtyka głowę głęboko do śmietnika w poszukiwaniu jedzenia, kiedy ktoś rozkłada przedziurawiony od starości koc obok wysypiska śmieci i zasypia tam pilnując „swoich skarbow”, ale to są tylko momenty.

cd. na str. 2

30/11

NISSAN

TERAZ WÓZKI WIDŁOWE NOWEJ GENERACJI NOWE I UŻYWANE

sprzedaż wózków:

- elektrycznych
- gazowych
- diesel

ISO 14001
ISO 9002
Certyfikat B



Dealer regionalny

KMJ Gdańsk, tel. (058) 552 21 93, kom. 0693 450 312

2 LATA GWARANCJI

Miasta pełne śmie(r)ci

cd. ze str. 1

Migające przed oczyma chwile, które po kilku sekundach przemijają jak wiatr zwiewający nam z głowy czapkę. Dla nas to tylko zdjęcie, artykuł w gazecie czy program w telewizji. Dla nich to całe życie. Smutne i żalotne życie.

ZYCIE O NICH ZAPOMNIAŁO

Los bezdomnych to karykatura codzienności bogatych ludzi. Nikt się nimi nie przejmuje, za wyjątkiem kilku organizacji typu MONAR, ośrodków pomocy społecznej, Caritasów i garstki ludzi walczących o ich prawa i godziwe życie. Nawet śmierć takiego człowieka nie dotyka już nikogo. *Zginął kolejny bezdomny. Tak? Eee tam, o jednego brudasa mniej. Ilu z nas tak myśli? Ilu to w ogóle obchodzi? Są zapomniani przez nas. Zapomniani przez Boga. Zapomniani przez życie.*

Nie tylko bezdomni. Także bezrobotni, biedacy żyjący poniżej minimum socjalnego i desperaci, którzy swoją godność zagubili gdzieś po drodze od momentu narodzin. Tacy ludzie to kilkuprocentowy odsetek społeczeństwa. Stanowią statystykę negatywnej strony postępu cywilizacji. Są narzędziem w rękach władarzy świata, którzy manipulują nimi jak pacynkami, pociągając tylko w odpowiednich momentach, kiedy któryś z nich za bardzo się wy-

chyli. Kiedy umierają nie odchodzą na darmo. Pozostają w pamięci najbliższych, jeśli takich mają. Nic więcej.

ŚMIETNIKOWY KRAJOBRAZ

Bieda to problem całego świata. Śmieci to element wystroju naszej ojczyzny, idealnie dopasowany do wielkich aglomeracji. Wysypiska to śmierć, ale i życie. Śmierć dla przyszłości, życie dla kawałka teraźniejszości. Odpady dowożone z innych miast (np. ze Stegny do Tczewa) to dowód na to, że nie udało nam się jeszcze dopasować do zbliżającej się coraz większymi krokami Europy. Nie stać nas na fabrykę utylizacji w każdym większym mieście, może więc powinniśmy najpierw uporządkować świat i zmieniać go począwszy od siebie?

To pytanie wcale nie jest retoryczne, skoro zapytani mieszkańcy Pomorza i Mazur w 66% byli zdania, że nie wiedzą nic o zbieraczach z miejskich wysypisk, 21% dotknął ten problem w jakiś sposób osobiście, a 13% widzi dość często ludzi ciągnących za sobą zawalone odpadami wózki. Może to powinno być sygnałem do zmian? Do zmian naszych postaw i zachowań, bo jeśli nadal będziemy tacy obojętni, to będzie znaczyło, że nie nadajemy się na wejście do Europy. Nie nadajemy się na Polaków. Nie nadajemy się na ludzi.

Artur Wicik



Pomimo poustawianych przed domami pojemników służących do segregowania wyrzucanych przez nas śmieci, nie potrafimy się do tego dostosować

Fot. A. Wicik



Ludzie mają się różnych zajęć, by przeżyć kolejny dzień. Pamiętajmy jednak, że któregoś dnia może to się przytrafić także nam

Fot. A. Wicik

W 2002 roku do punktu skupu w Tczewie przy ul. Czyżkowskiej trafiło:

- makulatura kartonowa	273 t
- makulatura mieszana	103 t
- folia	4 t
- stłuczka szklana	30 t
- butelki plastikowe PET	15 t
- skrzynki plastikowe	5164 szt.
- butelki szklane	69 144 szt.

Tylko 592 PLN miesięcznie*



VOLKSWAGEN BANK POLSKA S.A.
Bezpośredni w kontaktach

Škoda Fabia Run

Nowa klasa funkcjonalności. Teraz przy zakupie Škody Fabia Run w wyposażeniu min.: poduszka powietrzna kierowcy, autoalarm, centralny zamek, fotel z regulacją wysokości, elektrycznie sterowane szyby boczne z przodu, elektrycznie sterowane i podgrzewane lustrička zewnętrzne.

cena samochodu: 35 540 PLN
wkład własny: 3 554 PLN
okres kredytu: 72 miesiące

ŠkodaKredyt



* kredyt przeznaczony do EUR, kurs średnia MEP z dnia 12.02.2003 1 EUR = 4,17 nominalna stopa procentowa: 8,7%, rzeczywista roczna stopa procentowa: 9,28%

Groblewski Jr

81-861 Sopot, Al. Niepodległości 95A, tel.(058) 550 36 19
filia: 81-731 Sopot ul. Bitwy Pod Płowcami 5A, tel.(058) 550 37 38

Zagadka: Rozpoznaj to zdjęcie! Jaki obiekt przedstawia zamieszczona niżej fotografia?





Zabieg z płatkami kolagenowymi na twarzy

Zabiegi z tzw. „górną półką”

W tym okresie dla dojrzałych cer proponuję preparaty nawilżająco-ujędrniające.

W moim gabinecie wykonuję zabieg ze 100proc. naturalnym kolagenem pochodzenia morskiego. Kolagen nawilża skórę i wygładza zmarszczki. Preparat zawiera koncentrat zdolny do przenikania bariery skóry. Posiada głęboką siłę penetracji i jest doskonale wchłaniany przez tkankę naskórka. Kolagen morski jest unikalną, najwyższej klasy maseczką, zapewniającą całkowitą i harmonijną regenerację skóry.

Polecam również zabieg ze 100 proc. elastyną pochodze-

nia morskiego. Zabieg z wykorzystaniem elastyny, uzyskanej z tuńczyka, ujędrnia i wymodelowuje kontury twarzy, szyi oraz nawilża skórę. W pielęgnacji skóry bardzo ważne są okolice oczu. Specjalna maska w postaci nasączonych płatków wygładza skórę wokół oczu i rozjaśnia sińce pod oczami. Istotnym składnikiem tej maseczki jest między innymi białko kukurydzy.

Lucyna Zarzycka -
kosmetyczka

Blachodachówka BORGGA
Już 30 lat tradycji
Teraz już za: **17,99** za m² +7% vat

Gdynia	781 66 77	ul. Rdzewska 41
Gdańsk	301 67 12	ul. Mosłowa 14
Elbląg	236 15 41	ul. Warszawska 66
Kartuzy	685 32 99	ul. Gdańska 28
Kościerzyna	686 72 44	ul. Wojska Polskiego 8
Malbork	647 16 85	al. Wojska Polskiego 91
Pruszcz Gd.	682 20 55	ul. Grunwaldzka 58
Rumia	771 23 97	ul. Grunwaldzka 93
Starogard Gd.	563 90 95	os. Konstytucji 3 Maja 5a
Władysławowo	774 58 55	ul. Łąkowa 4

www.winplast.com.pl

GDAŃSKA WYŻSZA SZKOŁA HUMANISTYCZNA
ZAPRASZA NA:

TRZYLETNIE STUDIA LICENCJACKIE
WYDZIAŁ PEDAGOGIKI
KIERUNEK PEDAGOGIKA
WYDZIAŁ ZARZĄDZANIA I MARKETNGU
KIERUNEK ZARZĄDZANIE I MARKETING
WYDZIAŁ POLITOLOGII I DIENNIKARSTWA
KIERUNEK POLITOLOGIA

DWULETNIENIE MAGISTERSKIE STUDIA UZUPEŁNIAJĄCE
KIERUNEKI: PEDAGOGIKA, POLITOLOGIA

ZAPRASZA RÓWNIEŻ NA: **STUDIA PODYPLOMOWE**

Informacje i zapisy:
☎ 300-05-19
(58) 306-54-78 322-39-89
Dział rekrutacji - pok. 114
Gdańsk, ul. Biskupia 24b
e-mail: rekrutacja@gwsh.gda.pl

Informacje uzyskać można również w:
WYŻSZA SZKOŁA ZDROWIA I TURYSTYKI
Fuch ul. Nr. B. Sytny 1
Tel. (058) 774-76-05

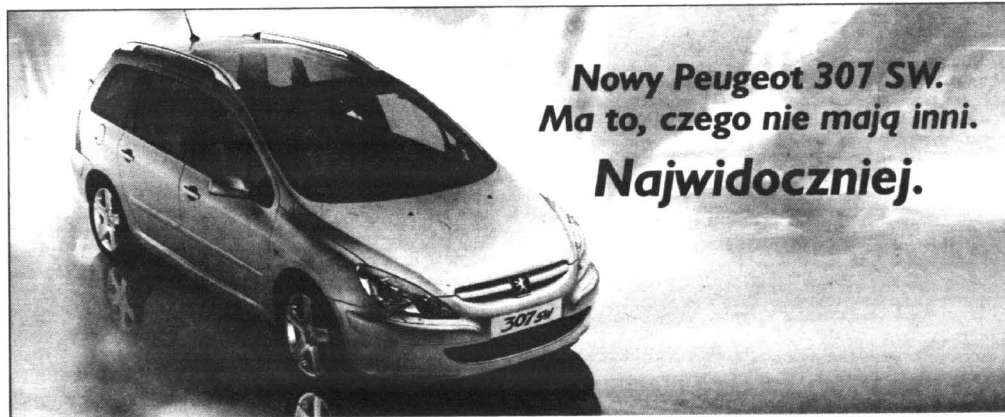

Nowy Peugeot 307 SW.
Ma to, czego nie mają inni.
Najwidoczniej.

Zapraszamy na jazdę próbną do salonu Peugeot! Panoramiczny dach gwarantuje niespotykane wrażenia z jazdy. Możesz zaprosić swoich bliskich – Peugeot 307 SW ma do 7 miejsc i aż 8 opcji ustawienia foteli. Warto go zobaczyć. To jasne!

PEUGEOT. ZAPROJEKTOWANY, BY CIESZYĆ.

307 SW 
PEUGEOT

JD - Kulej
SALON-SERWIS-CZĘŚCI
usługi blacharsko-lakiernicze

81-571 GDYNIA
ul. Chwaszczyńska 178
tel. (058) 629 72 72
fax (058) 629 72 28

82-400 WEJHEROWO
ul. Gdańska 15
tel. (058) 672 11 11
fax (058) 672 05 06

83-110 TCZEW
al. Solidarności 5
tel. (058) 530 00 55

Reklamuj się u nas

URZĄDZENIA DŹWIGOWE
KONSERWACJA, PRZYGOTOWANIA do UDT
USŁUGI DŹWIGOWE

- dźwigi do 18 t
- podnośniki koszowe do 27 m
- transport do 6 t, 32 m

Chróstny & Fami
☎ 0502 52 16 11
83-110 Tczew,
ul. Stoczniovców 35
tel. (058) 531 21 88

KOLEKCJONER

Zbieranie etykietek zapalczanych, znaczków pocztowych, czy też monet nauczyło go dokładności, cierpliwości i wytrwałości w dążeniu do celu. Ponadto dzięki pasji numizmatycznej łatwiej przyswajał sobie w szkole historię. Zbierając autografy poznawał ciekawych ludzi. Harley Davidson dał mu poczucie wolności i niezależności. – Moje kolekcjonerstwo, to w jakimś sensie sposób na życie i szkoła charakteru – stwierdza Jarosław Czyżewski.

Gdy miałem 7 lat zbierałem rosnące niedaleko domu ziola. Suszyłem je i sprzedawałem w punkcie skupu. Za zarobione pieniądze kupowałem w kioskach kolorowe obrazki tworzące serie: węży, motyli, ssaków... Niecierpliwie czekałem, kiedy za szybą kiosku pojawiają się nowe obrazki, które będę mógł włożyć do swoich zbiorów. Kiedy mój ojciec podarował mi kolekcję etykietek zapalczanych, którą dostał od kolegi, który był dyrektorem fabryki zapalek, zostałem filumenistą.

ZRYWANIE OBRAZKÓW

Okazało się, że etykiety też tworzą serie tematyczne i mają różny format. Namiętnie zacząłem moczyc pudełka od zapalek w wodzie, odklejając etykiety i suszyć je między bibułkami. Później odkryłem, że etykiety można kupować w specjalistycznym sklepie w Gdańsku. Do dzisiaj pamiętam drukowane na niektórych etykietach hasła propagandowe: zapalka + dziecko = pożar, samochód + wódka = wypadek. Uzbierałem prawie tysiąc etykietek. Równolegle zbierałem znaczki pocztowe. W latach 60. w kioskach można było za grosze kupić w jednym pakiecie kilkadziesiąt kolorowych znaczków z całego świata. To były filatelistyczne śmieci. Jednak ja i moi koledzy kupowaliśmy te pakiety i pracowicie wypełnialiśmy tym chłamek klasery. Kwitł koleżeński handel „mar-

kami”. Poważniej zająłem się filatelistyką, kiedy dostałem od mojego ojca chrzestnego zbiór znaczków, który zapoczątkował jego ojciec a mój dziadek. Wówczas po raz pierwszy zobaczyłem znaczki, które do tej pory oglądałem tylko w katalogach. Zacząłem czytać fachową literaturę i porządkować ten zbiór. Często zachodziłem na pocztę, żeby sprawdzić, czy wyszła jakaś nowa seria. Filatelistyczny zapal dawał znać o sobie nawet podczas wakacji. Wychodziły serie z ptakami, motylami, żaglowcami... Piękne, kolorowe znaczki. Po woli poznawałem innych kolekcjonerów. Mój wujek, który też zbierał znaczki uświadomił mi, że nie muszę biegać na pocztę i ciągle dopytywać się o nowości. Powiedział, że mogę w sklepie filatelistycznym w Gdańsku wykupić abonament. To wyglądało niezłe. Podjąłem decyzję, że wykupię pełen pakiet znaczków emitowanych w Polsce (stemplowanych, niestemplowanych i na okolicznościowych kopertach). Ważnym wydarzeniem dla wszystkich filatelistów było ukazanie się pierwszego specjalnego klasera, w którym na każdy znaczek była osobna, opisana zakładka. Te klasery, ukazujące się cyklicznie, tworzą powojenną historię polskiego znaczka. Ambicją każdego kolekcjonera było zapewnienie wszystkich „białych plam” w takim klaserze. Żeby tego dokonać, trzeba było

wymieniać się znaczkami z innymi filatelistami. Dlatego też jeśli wychodziły jakieś ciekawe serie, to kupowałem dwie, żeby jedną mieć w przyszłości na wymianę. Sam już nie wiem, kiedy przestałem wypełniać kolejne klasery. Niestety nie mam w swoich zbiorach błękitnego Mauritiusa, jednego z najdroższych znaczków świata. Przypadkiem natomiast zdobyłem 500-rublowy banknot, na którym car Rosji umieścił klauzulę, że jest on wymienny na pokaźną ilość czystego złota. Ten banknot zainspirował mnie do zbierania monet. Zostałem numizmatykiem.

MONETY RZYMSKIE, „LUSTRANKI” I GDAŃSKIE GULDENY

Kolekcjonowałem wszystkie monety polskie oraz państw ościennych. Interesowałem się też pojedynczymi, ciekawymi egzemplarzami z całego świata. Mam na przykład 10 tysięcy niemieckich marek, bardzo dużą monetę, która prawie że została przecięta na pół. Prawdopodobnie dlatego, że w latach 20. w Niemczech można było płacić połową takiej monety. Mam również żetony, którymi placono za gaz, rzymskie monety wydobyte z zatopionych statków (wcale nie są drogie), monety wykonane z czegoś podobnego do porcelany, kilka monet, które były wydawane w warszawskim getcie. Te

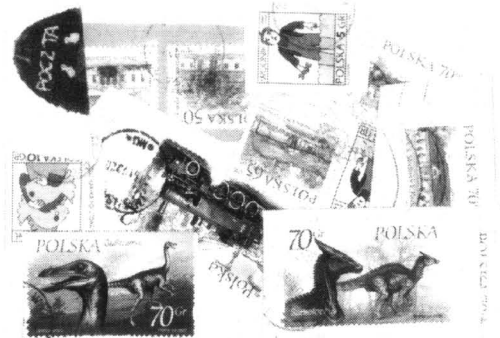

ostatnie są w marnym stanie, ponieważ wybijano je z wątpliwej jakości stopu aluminium. Specyficznymi monetami są tak zwane „lustrzanki”. Są to monety dziewicze, których nikt nigdy nie dotknął. Wybija się je specjalnymi polerowanymi stemplami. Można się w nich przejrzeć. Gdy się taką monetą dotknie, to po jakimś czasie w miejscu dotknięcia pojawi się matowa plama. I moneta traci ponad połowę wartości. Żeby temu zapobiec w mennicy umieszcza się je w specjalnych pudełkach. Zbieracza monet można rozpoznać po tym w jaki sposób bierze monetę do ręki. Trzyma palce na obrzeżu. Gdy ukazuje się jakaś nowa moneta chce ją mieć w maksymalnie doskonałym stanie. Proszę zaprzyjawnioną kasjerkę w banku, żeby wysypała z zaplombowanego woreczka monety na ladę. Wówczas wybieram najdoskonalsze okazy (monety w woreczku ocierają się o siebie i mogą mieć ledwo dostrzegalne rysy), pojedynczo zgarniam je do papierowej chusteczki i umieszczam w kopercie. Początkowo kasjerka patrzyła na mnie dziwnie. Teraz już się przyzwyczaiła. Któregoś dnia zastałem żonę na przeglądaniu moich zbiorów. Trzymała „lustrzanek” w ręce. Zaniemówiłem. - Przecież to tylko moneta - powiedziała. Wyjaśniłem jej o co chodzi. Chyba nie zrozumiała. Mam również kolekcję fałszywych monet. Bardzo cenne są guldenny gdańskie. Były one bite w złocie, srebrze i w niklu. Jest ich na rynku niewiele. Pięcioguldenówki na obrzeżu mają sentencję: NEC TEMERE NEC TIMIDE. Kilka lat temu ktoś skuszony ich dużą wartością podrobił stempel i wybił „własne” guldenny. Zrobił jednak błąd. Oryginalne monety mają w literce E we wspomnianym napisie nieznacznie rozchyłone skrajne ramiona. Monety zbieram do dzisiaj. Choć już nie z takim zapalem jak dawniej.

czących w Wietnamie, strażnicy Królowej Anglii, kolejarzy, pocztowców...

Bywają guziki srebrzone, złoczone, precyzyjnie wytłaczane. Wykonane są z masy plastycznej, drewna, metalu, kości słoniowej. Zwykle do brzoze znoszą upływ czasu.

AUTOGRAFY

W latach 60. zbierałem autografy polskich aktorów, piosenkarzy, prezenterów telewizyjnych. Niektórzy dzisiaj już nie żyją lub są zupełnie zapomniani. Inni nadal są aktywni. Mam w swoim notesie dedykacje: Zenona Laskowika, Hanki Bielickiej, Jaremy Stempowskiego, Krzysztofa Krawczyka, Maryli Rodowicz, Ireny Jarockiej, Aliny Janowskiej... i wielu innych osób.

HARLEY DAVIDSON

Kolejną moją pasją była i jest motoryzacja. Najpierw jeździłem „komarkiem.” Potem dosiadałem kolejno: Jawę Mustang 50, motocykl WSK-Du-dek, MZK-ę 250, ETZ-ę 250 i wreszcie Harleya Davidsona.

Na początku lat 70. w Soczewce pod Plockiem odbywał się międzynarodowy zjazd harleyowców. Pojechałem tam z młodszym bratem. Na miejscu zakochaliśmy się w kultowych amerykańskich motocyklach. Imponował nam też styl bycia „swobodnych jeźdźców.” Na zjeździe panowała fantastyczna atmosfera. Wszyscy odnoślili się do siebie życzliwie. Nawiązałem tam pierwsze kontakty z miłośnikami wolnych przestrzeni. Dowiedziałem się, że jest możliwość kupienia jednego z motocykli, który bardzo mi się podobał. Jego właściciel wykorzystywał go do holowania przenośnej, jarmarcznej strzelnicy. Stwierdził jednak, że lepiej do tego celu służyć mu będzie mały ciągnik rolniczy. Oświadczył, że wkrótce będzie w okolicy Gdańska i wówczas możemy sfinalizować sprawę. Nie podał mi konkretnej daty. Tropiłem go przez dwa dni, na lewo i prawo wypytując o harleya ciągnącego jarmarcznią budę. Odnalazłem go w Juracie na Półwyspie Helskim. Okazało się, że nic nie stoi na przeszkodzie, żebym stał się właścicielem wymarzonego motocykla. Mam go do dzisiaj.

GUZIKI

Przy okazji jakiejś kolekcjonerskiej wymiany dostałem od pewnego nauczyciela kilka guzików. Potraktowałem je jako ciekawostkę i okazjonalnie dokupywałem pojedyncze egzemplarze. Mam guziki od mundurów żołnierzy armii napoleońskiej, niemieckich, wal-

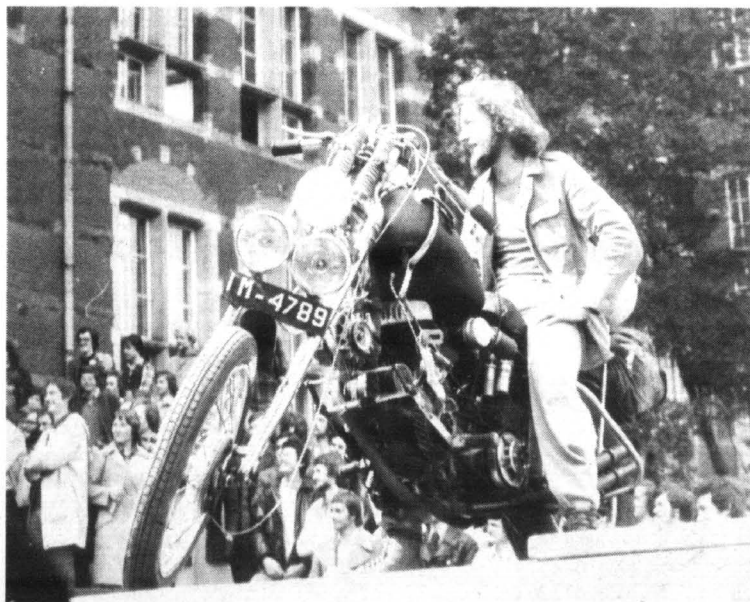

1976 r. Jarosław Czyżewski przed gmachem głównej Politechniki Gdańskiej

Opracował Zbigniew Płuciński

SPRZEDAM 01 MIESZKANIE

SKARSEWY, osiedle Sikorkiego, mieszkanie własnościowe, 75 m kw., tel. 0691 355 689

SPRZEDAM kawalerkę, 38 m², I piętro, na ul. Kopernika, tel. 0505 535 468

MIESZKANIE 69 m²/3-pokojowe w Starogardzie, 1 p., 1 300 zł/m² lub zamienie na 1-pokojowe, tel. (058) 562 80 39

SPRZEDAM kawalerkę, 33 m², tel. (058) 775 42 74

DWA pokoje, 78,89 m² Owidz, k/Starogardu, niskie opłaty, bardzo tanio, lub zamienie na mniejsze z dopłatą w Starogardzie, tel. 0504 890 079

SPRZEDAM mieszkanie w Starogardzie, 4 pokoje, 54 m², cena 60 tys. zł, tel. (058) 775 11 29

MIESZKANIE 3-pokojowe, 80 m², cena 1100 zł/m², możliwość zapłaty w ratach, w Starogardzie, tel. 0501 404 844

MIESZKANIE 2-pokojowe na os. 60-lecia, tel. (058) 562 33 58

SPRZEDAM mieszkanie 51 m² w Iławie na ul. Kopernika, Tel. 0606 926 567

SPRZEDAM M-3, 55,5 m², piwnica, działka ogrodowa, miejsce na garaż, Szymark k/Iławy, Cena 38.000 zł. Tel. (0 89) 648 12 16

SPRZEDAM mieszkanie przy Dworcu PKP w Ostroźnie 48m² dwa pokoje z kuchnią 1 p. Stare budownictwo tel 0 89 648 36 56

MIESZKANIE 57,70 m² w Samborowie, telefon, garaż, Wiadomość: tel.0 89 646 87 65

M-4 w Ostroźnie, 62,5 m² oraz kawalerkę 30 m², nowe budownictwo. Tel.0 89 646 79 24

MIESZKANIE M3, własnościowe, Ostrodra Wiadomość: tel. 0 600 242 934

M4 w Ostroźnie, 62,5 m², Iłp., okna PCV. Tel.0 89 646 79 24

SPRZEDAM M-4, 62 m², III piętro oraz pianino "Calsia" tel. (0 89) 646 75 92

SPRZEDAM mieszkanie M2, 33 m², Ostrodra, tel.(0 89) 646 90 48

OLSZTYN, Sprzedam mieszkanie M-3 lub zamienie na siedlisko w Okolicach Ostrody. Tel. 0 89 646 30 42

PUCK mieszkanie w centrum miasta, około 70 m kw. sprzedam. Tel. (058) 673 14 80

ŻELISTRZEWO k/Pucka mieszkanie 84 m kw. z garażem dwustanowiskowym, sprzedam, cena 80 tys. zł. Tel. 0602 589 461

PUCK, sprzedam mieszkanie 3-pokojowe 53,3 m kw., wszystkie media, ładny rozkład pokoi, parter, okna nowe zabezpieczone. Tel. 0505 189 370

DWUPOKOJOWE w Dębnie, 37 m² - tanio; tel. (095) 736-87-20

MALBORK - centrum - kawalerka, okna PCV, nowe, telefon, wodociąg; tel. (058) 629-37-65

MALBORK - dwupokojowe, 48 m² - PILNIE; tel. 0504 756 803

MALBORK - centrum - kawalerka, okna PCV, nowe, telefon, wodociąg; tel. (058) 629-37-65

MALBORK - dwupokojowe, 48 m² - PILNIE; tel. 0504 756 803

MIESZKANIE własnościowe 36 m², beczynszowe, garaż; 7 a ziemi; 3 km od Malborka; tel. 0607 716 632

SZYMANKOWO - mieszkanie 3-pokojowe; 58 m²; ogródek 13 arów; bud. gospodarczy; tel. (055) 271-19-39 po 19-tej

MALBORK - centrum - nowe trzy-pokojowe, wysoki standard, dwupoziomowe, 87 m²; tel. 0600 993 817

SPRZEDAM mieszkanie 3 - pokojowe w centrum Malborka, 62m²; tel (055) 272 47 55, 0505 334 526

SPRZEDAM mieszkanie 3 - pokojowe, 92 m², III piętro, stare budownictwo, garaż. Tel (055) 270 93 63

SPRZEDAM kawalerkę, 30 m², centrum Malborka. Tel. 609 233 86

SPRZEDAM mieszkanie w Wejherowie, 3 pokoje, środkowe, niski czynsz, z balkonem, szafa comandor. Cena 98 tys. zł. Tel. 0601-67-44-13

KWIDZYN ul. Toruńska 62 m² 2 pokoje (stare budownictwo) 0 607 080 917

MIESZKANIE dwupokojowe „Stare Miasto” Kwidzyn sprzedam 0 601 279 888 0 609 711 930

SADLINKI mieszkanie lokatorskie o pow. 70 m² sprzedam tel. (055) 645 24 62

TRZY pokoje czwarte piętro okazynie sprzedam 0 505 430 443 0 506 860 640

SPRZEDAM mieszkanie M-5 tel. 0 501 646 849

SPRZEDAM mieszkanie 35 m² w Sadlinkach (możliwość spłaty w ratach) 0 600 804 884

SPRZEDAM mieszkanie dwupoziomowe 55 m², tel. 0 602 175 432 (055) 279 42 98

SPRZEDAM mieszkanie własnościowe 65 m², IV piętro, ul. Odrowskiego 5. Pilnie! - cena 70 tys. zł. 0603 11 84 42

MIESZKANIE 84 m² 2-pokoje wc, łazienka, własnościowe, os. Nad Liwą, parter, tel. (055) 645 26 96 lub zamienie na większe.

SPRZEDAM mieszkanie 50 m², ul. Baczynskiego, 0603 879 681, (055) 645 16 08.

SPRZEDAM w stanie surowym mieszkanie 40 m² + garaż Kwidzyn tel. (055) 645 27 26

SPRZEDAM M-4 68 m² (055) 279 11 48

MIESZKANIE 4-pokojowe 80 m² Kwidzyn ul. Chrobrego (parter) po remoncie (055) 279 69 40 0 608 690 622

MIESZKANIE w domku, 108 m², 5 pokoi, 2-poziomowe, 2 balkony, 155000 zł lub zamienie na mniejsze. Tczew, tel. (058) 532-77-52, 0601-203-233.

SPRZEDAM mieszkanie 2-pokojowe w Tczewie, blisko dworca. Tel. 0607-921-435.

SPRZEDAM dwupokojowe, 50 m², słoneczne, duży balkon, Tczew-Czyżkowo. Tel. 0693-466-231, 629-72-07.

SPRZEDAM dom, tel. 0502 095 554

DOM jednorodzinny o pow. Użytkowej 126 m² na działce o pow. 423 m² w centrum Starogardu, sprzedam, tel. 0601 992 017

DOM w surowym stanie w Klonówce - sprzedam lub zamienie na mieszkanie w Tczewie. Tel. 0603-364-267.

DOM jednorodzinny z dużą działką przy ul. Lubichowskiej, Starogard - sprzedam. Tel. (058) 562-94-53, 0503-148-431.

DOM w stanie surowym otwartym na działce 2 000 m², sprzedam, tel. 0505 873 447

SPRZEDAM mieszkanie do remontu + działka rolną, wieś Kuchnia, gmina Gniew. Tel. (058) 535-26-91, 535-16-20.

SPRZEDAM mieszkanie własnościowe, 38 m², na Jedności Narodu w Tczewie, I p./IV p., środkowe, bez balkonu, cena 60 tys. Tel. (058) 777-45-10.

MIESZKANIE własnościowe, M-5, 72,40 m², Suchostrzygi, I piętro. Tel. 694-491-935.

SPRZEDAM 76 m², Czyżkowo, 2 piętro, tel. 0602-338-995.

SPRZEDAM mieszkanie z garażem. Tel. (058) 531-44-18.

2-POKOJOWE, 40,6 m², Tczew-Suchostrzygi. Tel. (058) 533-72-61.

M-2, garaż, ogródek w Gorzędziuj. Tel. (058) 536-81-11.

SPRZEDAM mieszkanie M-5 na Suchostrzygach. Tczew. Tel. (058) 530-30-11, 0502-673-797.

SPRZEDAM M-5, 71,6 m², własnościowe, Tczew, Suchostrzygi, I piętro w IV-piętrowym. Tel. 0507-815-696, po 14.00.

STAROGARD 3 pok, 64 m², sprzedam lub zamienie na 2 pok. Tel. 0606-200-057.

2-POKOJOWE os. Bajkowe, ul. Andersena 2, 2001, własnościowe, 44 m², parter, 70000. Tel. 0602-627-039.

SPRZEDAM mieszkanie 53 m², kom. z Dzierżonia, m. Miniąta na trasie Dzierżogó-Mikolajki Pom. Wiad.: tel. (055) 272-40-19.

4 POKOJE, 60 m², parter, Suchostrzygi lub zamienie na kawalerkę, 1350 zł/m². Tel. (058) 533-86-35, 0505-413-409.

SPRZEDAM mieszkanie 63 m², taras, ogród, beczynszowe, ogrzewanie gazowe, konwektor. Tel. (055) 272-39-65, kom. 0607-659-429.

SPRZEDAM mieszkanie w Tczewie, 92 m², I piętro, własnościowe hipoteczne. Tel. (058) 552-31-70.

SPRZEDAM mieszkanie 2-pokojowe, 41 m², w Gniewie. Tel. (058) 532-52-62.

MIESZKANIE własnościowe, 36 m² + garaż + 7 arów ziemi, beczynszowe, w Kraśniewie 3 km przed Malborskiem. Cena 42000 zł. Tel. po 17.00 0607-716-632.

KUPIĘ 02 MIESZKANIE

M-4 w Starogardzie do 80 000 zł, tel. 0604 082 075

KUPIĘ dwupokojowe mieszkanie we Władysławowie. Tel. 0607 221 559

KUPIĘ 3-pokojowe mieszkanie w centrum Malborka; tel. 0600 202 926

KUPIĘ kawalerkę lub 2-pokojowe na osiedlu Garnuszewskiego. Tczew, tel. 0608-516-845.

KUPIĘ mieszkanie 3- lub 4-pokojowe, od 1 do 3 piętra. Tel. (058) 532-70-21, 0602-841-197.

KUPIĘ 03 DOMEK

SPRZEDAM dom jednorodzinny o powierzchni 110 m² (użytk. Działka 4,7 ar. Cena 180.000 PLN do negocjacji tel. (055) 279 52 53

SPRZEDAM dom jednorodzinny 130 m² z działką i garażem tel. 0 507 362 442 0 506 302 573 KWI-DZYN - PILNIE

DOM w Sadlinkach 150 m² + działka 1000 m² w Sadlinkach sprzedam tel. 0 600 804 884

SPRZEDAM duży stary murywany dom na działce 0,7 ha na wsi, 10 km od Kwidzyna tel. 0 600 074 791

DOM w stanie surowym sprzedam Tczewnowy (055) 275 12 59

SPRZEDAM mieszkanie 51 m² w Iławie na ul. Kopernika, Tel. 0606 926 567

GAZETA ELBLĄSKA

GAZETA GRUDZIĄDZKA

GAZETA KOCIEWSKA

GAZETA MALBORSKA

GAZETA NADMORSKA

GAZETA POWIĄSKA

GAZETA Tczewska

GAZETA ŻULAWSKA

GŁOS OSTRODY

KURIER Iławski

KURIER

KURIER

KURIER WEJHEROWSKI

Dziennik Pomorski

Dziennik Warmii i Mazur

W tych tytułach znajdziesz swoje ogłoszenie drobne

KREDYTY

HIPOTECZNE, MIESZKANIOWE, BUDOWLANE INNE...

DODATKOWO - SFINANSUJEMY DOWOLNY CEL! MINIMALNE DOCHODY, BEZ ZBEDNYCH FORMALNOŚCI, WSZYSTKIE GRUPY ZAWODOWE (EMERYCI, ROLNICY, RENCISCI).

RÓWNIEŻ OSOBY BEZ ZDOLNOŚCI KREDYTOWEJ TYLKO TERAZ BEZPIATNA WERYFIKACJA WNIOSKÓW 20 000 - rata 85 57 zł - 60 000 - rata 280 zł - 100 000 - rata 433,33 zł

Elbląg, ul. Lotnicza 60, tel. (055) 236 27 87 (na przeciw dworca PKS) Słupsk, ul. Kollajata 15, tel. (059) 846 62 42 Starogard Gd., ul. Kosciuszki 34 F, pok. 5, tel. (058) 562 53 26 Człuchów, plac Wolności 1, pok. 6, tel. (059) 834 23 14 w. 41 (dworzec PKS) Olsztyn, ul. Kościuszki 13, pok. 310, tel. (089) 533 05 28

OGŁOSZENIA DROBNE

www.gulkowski.msl.pl

GUTKOWSKI

I-sza PAŃSTWOWA LICENCJA KŁAWSKA

Obsługa - zasada wyłączności

biuro czynne: pon. - pt. 8.00 - 18.00 ZAWSZE PO UZGODNIENIU Zapraszamy !!

LEGALNE !!!

WIELOLETNIE DOŚWIADCZENIE Biuro Stowarzyszone

NOTARIUSZ GEODETA-URBANISTA

KREDYTNY POŻYCZKI HIPOTECZNE OPINIE - CENY RYNKOWE (dla sądów, firm, osób fiz. i in.)

KŁAWA: NIEPODLEGŁOŚĆ I „D” blisko POCCZY GŁÓWNEJ

LUBAWA: 15 STYCZNIA 26 przy NOTARIUSZU

NOWE MIASTO LUBEL: GRUNWALDZKA 5 przy GEODECIE (GEOMETR)

czytaj super okazja X - czytaj najlepsza lokalizacja

WYBRANE OFERTY: DZIAŁKI I GRUNTY

(promocja z Afryka) KUPIMY WSZELKIE DZIAŁKI

Wława - Asnyka, dz. pod zabudowę, pow. 378 m², wszelkie media obok, do negocj. 21.800

Wława - Włocławek, dz. mieszkalno-usługowe, pow. 2339 m², uzbrojona w infrastrukturę komunalną i energet., do negocj. 28.000

Szalkowo - kławy - dz. pod zabudowę o pow. 1946 m² (atrakc. sąsiedztwo), uzbrojona, nad jeziorcem, do negocj. 50,90 zł/m²

Lawica - kławy - moź. zabud., pow. 6626 m², ze stawem rybnym, ekologiczne poleź. do negocj. 24.000

Lawica - kławy - moź. zabud., pow. 6800 m² (lub mniejszy), uzbrojona, dawni łąki, ładny pogod., do negocj. 38.000

Lawica - kławy - moź. zabud., pow. 6420 m², ze stawem rybnym, ekologiczne poleź. do negocj. 24.000

Iława gm. - pod zabud., pow. 16 a do 1,40 ha, z linią brzeg. rzeki, niedaleko jeziora, dojazd, blisko lasu, do 16.000 do 98.000

Iława gm. - pod zabud., pow. 3000 m², niedaleko rzeki i lasu, obry dojazd, blisko jez. 21.000

SUPER OFERTA BUDOWLANA

Wława - Zielona, ciekawy urbanist. zespół zabud., 861 m² i in., b. centrum, media obok, 39 zł/m²

Wława - Zielona, ciekawy urbanist. zespół zabud., 762 m² i in., b. centrum, media obok, 36 zł/m²

Wława - Zielona, ciekawy urbanist. zespół zabud., 868 m² i in., b. centrum, media obok, 33 zł/m²

Wława - Zielona, ciekawy urbanist. zespół zabud., 1029 m² i in., b. centrum, media obok, 31 zł/m²

Wława - Zielona, ciekawy urbanist. zespół zabud., 1146 m² i in., b. centrum, media obok, 39 zł/m²

Wława - Zielona, ciekawy urbanistyczny zespół zabud., 1287 m², b. centrum, media obok, 39 zł/m²

Wława - Zielona, ciekawy urbanistyczny zespół zabud., 1359 m², b. centrum, media obok, 29 zł/m²

Kamień Mały - kławy - z możliwością zabud., pow. 4900 m², blisko Wławy, media w pobliżu, w czipi nad jez. Łabędy, do negocj. 32.000

Iława - Ostrowska, 1,05 ha, m.in. pod budownictwo mieszkalne, rekreację, zieleni, media blisko, 80.000

Iława - Poczesna, 1,44 ha, m.in. pod budownictwo mieszkalne, drobny

przynajm. usługi, składki, media w pobliżu, 99.900

Wława Włocławek - kławy, 3300 m², pod zabudowę, ok. 80m od stroy asfaltowej, do negocj. 25.400

Szalkowo - z możliwością zabud., 1001 m², cz. uzbrojona, przy szosie asfalt., niedaleko jeziora, do negocj. 25.000

Wława - Kamienista kławy / b. atrakc. poleź. dz. o pow. 5,71 ha, nowe fundamety bud. mieszkalne, media obok, zaryb. stawy (1 ha), las o pow. 1,80 ha, 4 ha dz. ogrodz. wys. słatną na cokole beton., 4,37 zł/m²

Kamień Mały - kławy - 2,91 ha, blisko 2 jezior, 1500 m od stroy asfaltowej, cz. ogrodzona, 125.000

Jamnie - 1,01 ha, rolina (moź. zabud.), energia, wodociąg, telefon, 12.500

X Lubawa gm. - Dylewska Węgrzka, bdb na wypoczynk. dz. 4,23 ha z 3 ha nasadz. lasu, piękna poleź., 29.000

Rybno - 739 m², pod zabudowę mieszkaln., media obok, na nowym osiedlu, 8.500

Szalkowo kławy - 1,36 ha lub mniejsza, uzbrojona, 1,463 zł/ha

Szalkowo kławy - rolina o pow. 9400 m², 1585 zł/ha

X Nowe Miasto Lub. gm. - 5,52 ha (3 ha lasu), b. atrakcyjny poleź. i ukatastrowana działka, moź. zabud. zagrodowej, 200 m od meźrow. 700 m do szosy asfalt., do negocj. 79.000

Nowe Miasto Lub. - ul. Czerwaka, dz. budowlane, pow. 692 m²/833 m², blisko szosy asfalt., media w pobliżu, po 15.000

Nowe Miasto Lub. - ul. Czerwaka, dz. budowlane, pow. 1525 m², blisko szosy asfalt., media w pobliżu, 25.000

Morąg gm. - rolina pod zabud., pow. 9113m², nad jeziorami Morąg, db dojazd, wykone lasy (11x6,5), 50.000

Ostrowska gm. - Samborowo - rolina (moźliwość zabudowy), pow. 4500 m², blisko meźrow. i lasu, w dużej wsi (PKP, PKS, szkoła, ośr. zdr., kościół), do negocj. 9.000 zł

Ostrowska gm. - rolina, pow. 4,52 ha, przy lesie, blisko jez. Szalęg Wik., 75.000 zł/ha

Ostrowska gm. - rolina pod zabud., pow. 4,19 ha, blisko lasu, z widokiem na jez. Szalęg Wik., media ok. 200 m, 100.000 zł/ha

Dzwierzutny - rolina (hrzewna lasu pod drogę krajową), o pow. 10,41 ha, 69.000

DOMY / SIEDLISKA / GOSPOD.

(promocja z Afryka) KUPIMY WSZELKIE TYPY DOMÓW

Marzęcie kławy N. M. Lub. - dom woło stojący, pow. 150 m², ok. 1 p. ze strychem, CO, db na 2 mieszkal., mur. bud. gospod., ogrozd. dz. 980 m² przy trasie, do negocj. 68.000

Iława, blisko centrum - atrakc. dom woło na słab. db na 2 mieszkal. i działka gospod., 6 pok., podpiwnicz., kameralna poleź. dz. 1438 m² (dodatk. plac budowl.), bud. gospod., do negocj. 295.000

Iława, Lipowy Dwór - b. atrakc. połowa bliźniaka, pow. 230 m², 5 pok., 2 laz., rozległy widok na jeziora, wybud. 1995 r., podpiwnicz. z garażem, do negocj. 250.000

Lawica kławy - połowa bliźniaka (2 samodziel. mieszkania), 6 pok., 2 murowane bud. gospod., stodoła, dz. uzbroj. 7200 m², do negocj. 79.000

Mirczowo gm. - Godziszewo - dom 500 m² (z kotłownią) z obiektami użytk. i bud. gospod., atrakc. dz. 4476 m², do negocj. 110.000

Trupel, niedaleko Wławy - dom atrakcyjny, z wygodami, z czerwonej cegły, sprzed. 1939 r., zagospod. dz. 4421 m² przy szosie, in. liczne bud. gospod., 79.000

Trupel, niedaleko Wławy - dom atrakcyjny, z wygodami, z czerwonej cegły, sprzed. 1939 r., zagospod. dz. 4421 m² przy szosie, in. liczne bud. gospod., zalesiona dz. 4000m² nad jez. Trupel, do negocj. 98.000

Iława gm., Zabrowo - połowa domu o pow. 83 m² i obok, CO, wodociąg, mur. słobona 250 m² i 3 pok., dz. 2310 m² w centrum wsi, do negocj. 120.000

Iława - Wława Włocławek - siedzisko z bud. mieszkaln.-gospod. do remontu, dz. 1,28 ha (moź. zabudowy), przy szosie asfalt., do negocj. 50.000

Wława - Karzą - nowy dom, woło stojący, stan surowy ośm. parter+poddasze użytk., dz. 908 m² z meżami przy szosie asfalt., 49.000

Iława - Kwiczynska, 1/2 bliźniaka, pow. całk. 175 m², 6 pok., 1 p., balkon+loggia, podpiwniczony, cz. 453 m, do negocj. 130.000

Iława - Bydgoska, nowy dom, pow. całk. 278 m², 1 p., woło stojący, st. surowy ośm. dach stromy pod błachą, dz. 1294 m², (dodatk. plac bud.) bardzo atrakcyjny widok na Mały Jeziorak, dz. negocj. 150.000

Iława - Bydgoska, nowy dom, pow. całk. 278 m², 1 p., woło stojący, st. surowy ośm. dach stromy pod błachą, dz. 612 m², bardzo atrakcyjny widok na Mały Jeziorak, do negocj. 115.000

Iława - Maloświecki, szeregowiec zew., po kapitałnym remoncie w/w i zew., podpiwniczony, 1 p., atrakcyjna działka, 3 stanowiąca na samochody, 2 balkony, 4 pok., 200.000

Iława - Lipowy Dwór, woło stojący, nowoczesny, kamień, 300 m², 6 pok., widok na Jeziorak, 290.000

Iława gm. - 1/2 bliźniaka, 5 pok., parter + poddasze, pow. 140m², wybud. 1995 r., dz. 6750m² za stawem, bdb dojazd, 99.000

Iława gm. - 2 domy, dz. 1,68 ha za stawem i nasad. lasem, b. atrakcyjny poleź., bdb dojazd do Wławy, do negocj. 250.000

Prabusy - kławy i Sanatorium, dom woło stoj., st. surowy cz. zamknięty, pow. całk. 290 m², 1 p., podpiwnicz. z poddaszem, dz. 700 m² kławy, do negocj. 80.000

Kamień Mały kławy - siedzisko z domem, murowany bud. gosp. i garażem, dz. 8.100 m² cz. nad jez. Łabędy, do negocj. 280.000

Elbag gm. - dom woło stojący, stan surowy cz. zamknięty (dachówka "BRAS" okna PCV, Velux), pow. 451m² (moź. uzurk. kilku samodziel. mieszk.), dz. uzbrojona o pow. 2121 m², do negocj. 290.000

Radomno kławy - dom w centrum wsi, w trakcie przebudowy (nowy dach+nowy strop), pow. ok. 200 m², (okaz. użytkowy+garaż, dz. 1350 m², do negocj. 79.000

Ostrowska - szereg zew., 1 p.+strych, podpiwnicz. z garażem, CO, wybud. w 1992 r., bardzo zadbane, ogrozd. dz. o pow. 320, 130.000

Jerzwałd gm., Zalewo - nowoczesny dom, zagosp. atrakc. działka o pow. 6483 m², widok na jeziora, do negocj. 320.000

Dąbrówno gm. - (od str. Lubawy) nieruchomości rolina zabud., (dom, obora, stodoła), dz. 11,43 ha przy gl. trasie, 149.000

Nowe Miasto Lub. - woło stojący, sprzed. 1939 r., 2 kondygnacje, 194 m², 5 pok., dz. 104m² przy trasie Oleżyn - Toruń, za starodrzewem, do negocj. 90.000

X Nowe Miasto Lub. - woło stojący, parterowy (moź. rozbił.), CO, cz. po kapitalnym remoncie, b. atrakc. zagospod. dz. 1118 m² (dodatk. plac bud.), do negocj. 95.000

Nowe Miasto Lub. - os. Marjanowo - woło stojący, 130 m², 5 pok., parter z poddaszem, zagosp. dz. 860 m² z atrakcyjnymi zabudowaniami (w tym 2 garaże), do negocj. 145.000

X Nowe Miasto Lub. gm. - woło stojący, 298 m², 6 pok., parter z poddaszem + strych, CO, wybud. 1998 r., przepięknie poleź., dz. 4475 m² (blisko centrum M.M.), 179.000

Ksielice gm. - dom, soidny, 5 pok., 250 m² (2 mieszkania), parter, z poddaszem użytk., podpiwnicz. z garażem, dz. 7800 m² z dużym stawem, 130.000

Ostrowska - Waldowo - dom woło stojący, nowy, komfortowy, parterowy+strych mieszkaln., pow. 161 m², 4 pok.+sala z aneks. kuch., ogrozd. i zagospod. dz. 1011 m², blisko lasu i jez. do negocj. 480.000

Ostrowska gm., Pietrzwałd - dom woło stojący, stan surowy zamknięty z 1990 r., podpiwniczony, piętrowy ze sturchem, murowany budynek gospodarczy, dz. 1500 m², 49.000

Ostrowska gm. - dom zabudany, 1 p+strych, w 1/3 podpiwnicz., CO, 5 pok., nowe okna PCV, z 2 pow. łazienki, zagospod. dz. 900 m² i 2 poddasze, PKP+PKS, od strony Wławy, 99.000

Rybno gm., Dębnie - zabudowana nieruchomości rolina (dom, obora, stodoła, chlewnia), dz. 26,14 ha ze stawem i starodrzewem, 200 m od drogi asfalt., 250.000

Lubawa gm. - kławy / Rożnala - zabud. nieruchomości (dom+2 mieszkal., obora, stodoła, garaż, rogownia i in.), dz. 13,32 ha (9 ha przelicz.), dz. dojazd, do negocj. 190.000

Lubawa - Pomorska - szereg zew., pow. całk. 90m², parter z poddaszem, parter po kapitalnym remoncie, dom sprzed 1939 r., ogrozd. dz. pow. 100 m², 69.000

Lubawa gm. - siedzisko z domem, murowana stodoła, obora, dz. 3,14 ha, 105.000

Susz - przy gl. trasie, woło stojący, komfortowy, 8 pok., hala użytk. 300 m², dz. 8100 m², ogrodzona, 380.000

Morąg gm. - woło stojący, nowy, stan surowy zamknięty, znacznie wykończ., pow. 130m², dz. 2,83 ha, nad jez. Morąg, 250.000

X Głiszyn - Podlesie-Rybak, woł. stoj., podpiwnicz. 1 p+strych, 2 garaże, 3 balkony, 6 pok., Kłeczora lasu centrum, dz. wias. 6300 m², 790.000

OFERTY DLA INWESTORÓW I IN.

(promocja z Afryka) KUPIMY NIEMUCH. KOMERCYJNE

Lubawa gm. - obiekt użytkowy z domem (zabudowa zwarta), pow. 400 m², dz. 2600 m² przy asfalcie, blisko trasy Olsztyn - Toruń, do negocj. 390.000

Pisz gm. - teren (obnyj, cz. półwyspu Szeroki Ostrow na jez. Śniardwy z jego nasadą) o pow. 97,11 ha (pod uszki turyst. i sport z basą nożkową, zabud. gosp. zwisz. z usz. hipicyzycznym, parking), 9.580.000

Iława - Kościuskiego, lokal ok. 42 do 118 m², parter od gl. ulicy i chodnika, db na działka, bier. + magaz. + handl., czynsz 2000 - 3000 zł/miesz. + energia + sezon, CO

Kwidzyn gm. - Grabówko, 3 obiekty na działce gospod. (m. 400 m²+drzew. ulepsz. 200 m²+drzew. 150 m²), uzbrojona dz. 2800 m² przy asfalcie (6 km do Kwidzyna

na), do negocj. 150.000

Kwidzyn - Wschodnia, bud. handl.-usług. z cz. mieszkaln., pow. 543 m², podpiwnicz., parter stan surowy ośm. dz. 599 m² (w cenie pól. okien + 1 t. stali + gazobeton + cegła klinkier), do negocj. 119.000

Iława - Sobieskiego (Poc kasztanem), lokal handlowy, nowy, pow. 52m², magazyn, 1 p., widok na Jezioro, do negocj. 2532 zł/m²

Lubawa - centrum, nowoczesny lokal handl. parterowy, pow. 50 m², z zapleczem, 2 wejścia, stryby anteny, 100.000 + VAT

Lubawa - centrum, nowoczesny lokal handl. piętrowy, pow. 140 m² (moź. uzurk. 2 lokal.), 3 wejścia, z zapleczem, parter z szklaną anteną, 170.000+VAT 22%

Lubawa gm. - nowoczesny obiekt gastronomiczny, w 70% wykończ., w tuchu, pow. całk. 2259 m², użytk. 1678 m², bezpośrednio przy trasie Oleżyn - Toruń, bdb poleź. dz. 6400 m², wias. parking, 2.900.000

Dąbrówno gm. - budynek wieloletni, stan surowy zamknięty, 1 p. z poddaszem użytk., podpiwnicz., 18 pok., 3 łazienki, 4 balkony, energia+wodociąg, blisko jez. Wik. Dąbrówno Lasu, dz. 1100m², 199.000

Kurzętnik - działka o pow. 8903m², przy trasie Oleżyn - Toruń, pod zabud. hotel-gastronomiczny -Lurysł., cz. uzbroj.+media obok, atrakc. uszakił. 79.000

Smołdki kławy - parking leśny, obiekt gastronomiczny, 89 m², dz. 2000 m² (w dzierżawie), z polem namiot. nad jez. Zielany, przy trasie Iława - Toruń, 160.000

Iława - Grunwaldzka, 2 lokale użytk. w nowym bud. po 29,3 m², parter, zaplecz. wntyna, do 2.550 zł/m²

Iława - Włajska, lokal użytkowy (obecnie gastronomiczny), 42 m² (+ 12 m² dzierżawa - moź. wykupu), 2 wejścia, zaplecz. socjal. magaz., olciznowany, do negocj. 69.000

Biskupiec Pom. - Grudziądzka, obiekt użytkowy (16 m X 8m), dom woło stoj., pow. 106 m², 1 p., 5 pok., dz. 900 m², do negocj. 220.000

Biskupiec Pom. gm. - kompleks obiektów użytk., pow. całk. 1500m², dz. 1,35ha ogrozd. 3rogi wias. utworz., 140.000

Biskupiec Pom. gm. - pod kopalinę kruszywa (zwrotnia), do betonów twardych, miękkich i pospółki, dz. 4,64 ha przy drodze asfaltowa, 4 zł/m²

Działkowo - obiekt prod-magaz.-biur o pow. 700 m² po remoncie, stalowe wiaty o pow. 375 m², dz. 2783 m² ogrozd. utworz., 250.000

MIESZKANIA:

rynek wtórny

(promocja z Afryka) KUPIMY WSZELKIE TYPY MIESZKAN

Biskupiec Pom. - os. 40-lecia 2, spłdź., w bloku, 75 m², 3 pok., 1 p., CO, loggia, duża piwnica, 466 zł/m²

Biskupiec Pom. - Koscielna, 70 m², 3 pok., poddasze (nad 1 p.), CO stażowe, piwniczka, szopka 10 m², 414 zł/m²

Iława - Dąbrówskiego, spłdź., 61 m², 3 pok., 1 p., d. balkon, liczniki, po remoncie, do negocj. 1387 zł/m²

Iława - Koperska, spłdź., 46 m², 2 pok., IV, p., d. loggia, zadbane, nowe bud., do negocj. 1595 zł/m²

Iława - Jagiellończyka (centrum), 51 m², 2 pok., 1 p., balkon, blok z cegły, do negocj. 1190 zł/m²

Iława - Narutowicza (centrum), 41 m², 2 pok., 1 pok. z cegły, do negocj. 1323 zł/m²

Iława - Jagiellończyka (centrum), 38 m², 1 pok., 1 p., loggia, skromna, 1290 zł/m²

Iława - 1 Maja, 48 m², 3 pok., IV, p., balkon, po remoncie (nowe okna, drzwi, armatura), do negocj. 1390 zł/m²

Iława - Żeromskiego, 76 m², 2 pok. (do podziemia na 4), 1 p., b. zadbane, blok z cegły, piwnica 10 m², do negocj. 975 zł/m²

Iława - Wój. Polskiego, 32 m², 1 pok., 1 p., balkon, nowoczesne budownictwo, komfortowe, do negocj. 1855 zł/m²

Iława - Dąbrówskiego, spłdź., 48 m², parter, 2 pok., balkon, olciznowane, nowa łazienka, CO, do negocj. 1242 zł/m²

Iława - Kościuskiego, 87 m², 1 p., 3 pok., bardzo zadbane, olciznowane, blok po kapitalnym remoncie, 990 zł/m²

Iława - Kościuskiego, 75 m², 3 pok., III p., olciznowane, zadbane, zacisne poleź., b. blisko centrum miasta, 1131 zł/m²

Iława - Si. Miasto, spłdź., 49 m², atrakc. lokalizacja, 3 pok., III p., loggia, olciznk., bardzo zadbane, po kapitalnym remoncie, 1437 zł/m²

Iława - 1 Maja, 60 m², 3 pok., 1 p., zadbane, liczniki, wiat z cegły, 1147 zł/m²

Lubawa - Głuchaka, spłdź., 48m², 2 pok., 1 p., kuchnia-jadnia, duża loggia, komfortowe, wydatki 10.20003 (zadatek), 1078 zł/m²

Samborowo - kł. Ostrody, bl. PKP, wszelkie usługi, 67,5 m², 3 pok., 1 p., d. balkon, piwniczka 14m², 711 zł/m²

Samborowo - kł. Ostrody, przy dworcu PKP, wszelkie usługi, 51 m², 2 pok., parter, d. balkon, olciznowane, piwniczka 11 m², 778 zł/m²

MIESZKANIA I POKOJE DO WYNAJĘCIA

Iława - Kościuski, mieszkal. o pow. 42 m², 2 pok., 1 p., nowe okna PCV, b. zadbane, puskie, 800 zł/miesz. + energia + sezon, CO

Iława - R. Starego Miasta, mieszkal. o pow. 37 m², 1 pok., III p., balkon, skromne, cz. umebi., 290 zł/miesz. + opłaty

Iława - kł. Starego Miasta, mieszkal. o pow. 57,00 m², od pdk., 3 pok., d. balkon, cz. umebi., soidny, 300 zł/miesz. + opłaty

Iława - Os. XXX-lecia, mieszkal. o pow. 37 m², IV, p., 2 pok., balkon, b. skromne, 350 zł/miesz. + opłaty

Iława - kł. Starego Miasta, mieszkanie o pow. 46 m², 2 pok., balkon, umebowane, soidne, 390 zł/miesz. opłaty

Iława - Lipowy Dwór, pokój umebi. kuchnia, z dostępow. do łazienki, dla 2 osób, 300 zł/miesz.

Iława - Lipowy Dwór, pokój umebi., z dostępow. do łazienki, dla 2 osób, 250 zł/miesz.

OGŁOSZENIA DROBNE

SPRZEDAM dom szeregowy zewnętrzny w Tczewie (Szklane Domy). Tel. 0602-116-521. 01/15/04
DOM, stan surowy, podpiwniczony, 300 m², działka 1100 m². Tel. (058) 536-75-93. 01/15/07 04
KUPIĘ dom w Tczewie. Tel. 0603-576-780. 01/06/08 04
KUPIĘ domek w rejonie Tczewa, do 100 000 zł. Tel. (058) 532-81-98. 06/09-707-876. 05/02/10 04
GNIEW - okolice, dom, 250 m², do remontu, z działką pow. 0,35 ha - sprzedam. Tel. 0502-846-331. 01/04/25 04
DOM w stanie surowym, zamkniętym, wolno stojący, Gnieszewo 28, sprzedam. Tel. (058) 531-98-74. 01/14/05 05

ŁĄKĘ 1 ha blisko morza, działkę budowlaną 2500 m kw. blisko morza sprzedam. Tel. (058) 674 92 62 (GN:532)
ROZEWIE - działka budowlana 950 m kw. Uzbrojenie w ulicy, pod budowę pensjonatu, budynek mieszkalny bud. letniskowego. Cena 60 zł/m kw. Tel. (058) 774 44 30 lub 0607 742 240 (GN:531)
PUCK, działkę w pełni uzbrojoną, 80 m od mora, pod gastronomicz. sezonową, punkt czynny od 5 lat, odnajmę. Tel. 0501 773 517 (GN:533)
SPRZEDAM 2 ha ziemi. Cena 2,5 zł/m². Prąd, woda na miejscu, bisko ulicy. Nawcz. Zet. (058) 572-88-58 (KW:030)

DOM piętrowy, 260 m², działka 700 m², z garażem i gospodarczym. Kom. 0603-871-349, dom (058) 531-14-83. 01/08/05 05
SPRZEDAM domek letniskowy, murywany w Szklanie. Wiadomość: tel. (058) 531-64-56, 0501-304-128. 04/01/44

MAREJA sprzedam ziemię 0 691 636 523 03/01/29 04
KWADRAT - nieruchomości, kredyty, projektowanie. Tczew, ul. Gdańska 8A, czynne 9.00 - 16.00, tel. 0606-652-737, 0608-467-009, www.kwadrats.pl 04/34/30 03

SPRZEDAM pół domu, parter z ogrodem w Tczewie. Tel. 0607-619-642. 01/23/28 04
TCZEW - Górki, dom podpiwniczony, parter, piętro, zagospodarowany strych, działka 448 m², własnościowa, cena 260000. Tel. (058) 531-15-68. 01/03/30 04
TCZEW - dom szeregowy, 260 m², w stanie surowym, otwartym - sprzedam. Tel. 0693-279-091. 05/08/05 05

SPRZEDAM 2,73 ha ziemi w tym 1,8 ha lasu. Wiad.: 0600-646-846. 04/04 04
TCZEW okolice, dom, budynek, działka, b. dobry punkt. Tel. (058) 531-49-97. 01/02/24 04
KUPIĘ ziemie w gminie Subkowy. Tel. 0692-152-258. 01/05/25 04
SPRZEDAM 3 ha pod zabudowę przy lesie. Tel. 0506-944-963. 01/34/05 05



KUPIĘ grunt rolny 1 - 5 ha, może być z siedliskiem. Tel. (058) 562 96 70. 02/21/2333 04
KUPIĘ lokal, dom, działkę w dobrym miejscu w Starogardzie lub okolicy. Tel. 0601 646 997. 02/21/2344 04
STAROGARD Gd., - Licencjonowany zarządca nieruchomości, prowadzący działalność gospodarczą, przyjmie w administrację nieruchomości stanowiące własność wspólnot i osób fizycznych, posiadacze referencje. Tel. 0601 278 014. 02/21/2388 04

SPRZEDAM działkę 800 m², wraz z budynkiem nadającym się na mieszkanie w Lesznej Jani, cena 30000. Tel. 0601-833-062. 01/04/05 05
OKAZYJNIE sprzedam budynek gospodarczy do rozbiórki. Tel. (058) 536-85-40. 01/30/28 04

BIURO Obrótu Nieruchomościami Jolanta Władasiak kupno, sprzedaż, wynajem, pomoc w uzyskaniu kredytów. Zapraszamy pon. - piątek, w godz. 10.00 - 16.30, ul. Korczaka 1, tel. (058) 532-07-50, 530-01-51. 04/71/05 05

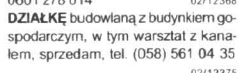

DZIAŁKĘ budowlaną z budynkiem gospodarczym, w tym warsztat z kanałem, sprzedam. Tel. (058) 561 04 35. 02/21/2375 04
SPRZEDAM ziemię, 10 ha, tel. 0692 756/200. 02/21/2386 04
SPRZEDAM ziemię 5,66 ha, tel. (058) 588 31 13. 02/21/2420 04
OFERTA specjalna - Posiadłość 2 ha istniejąca działalność handlowa, aktualne zezwolenia, przy ruchliwej drodze na szlaku turystycznym, blisko osiedle, możliwość budowy stacji paliw, centrum handlowego, zajezdni, itp. 4 ha gratis do szybkiego przekwalifikowania na działki budowlane. Oferty na adres: Redakcja Gazety Kociewskiej, 83 - 200 Starogard Gd., Al. Wojska Polskiego 18, z dopiskiem NR 1. 02/21/2426 04
SPRZEDAM 3,89 ha ląki cena 1600/ha. Położenie przy trasie Ostroda-Samborowo tel 0 89 642 27 16. 02/11/0104 04
SPRZEDAM 2 ha pola porośniętego młodą brzozą, z km od morza, 1 km od jeziora, 0,5 km od rzeki, 2 zł/m kw. (powiat pucki). Tel. 0606 267 945 lub (058) 673 53 32 po 19.00 (GN:530)

ZAMIENIĘ kawalerkę, 33 m² na 3 pokojowe w Starogardzie. Tel. (058) 775 42 74. 02/12/407 04
MIESZKANIE w Morągu na siedlisko lub kupię do remontu tanio. Tel. 0 505551231. 02/11/0104 04
MIESZKANIE własnościowe dwupokojowe 38 m² zamienię na większe. Tel. 0 89 646 49 51. 02/11/0104 04
MIESZKANIE 57 m² w Morągu na siedlisko wiejskie. Tel. 691 294 953. 02/11/0104 04

M-4 w Kwidzynie zamienię na Malbork; Tel. (055) 261-93-60, 0501 028 859. 04/07/2403 04
MALBORK - mieszkanie własnościowe M-5; 4-pokojowe, o pow. 74,5 m² - na mniejsze; tel. (055) 647-61-02. 04/11/0104 04
MALBORK - mieszkanie M-5, wewnętrzne, ciepło, o.k. wieczysta - na M-3 z dopłatą; tel. (055) 273-11-70. 04/10/0304 04

Biuro Nieruchomości "PARCELA"
Hawa, ul. Szabiejskiego 16A
Tel. (089) 648 96 11
0-606 305 037.

SPRZEDAM: mieszkaniowa:
M-3 - 51 m², IV p., 2 pok., balkon, glazura, ul. Kopernika, 1610 zł/m²
M-3 - 51 m², III p., 2 pok., balkon, łazienka w glazurze, ul. Smółki, 1 460 zł/m²
M-3 - 39 m², II p., 2 pok., ul. Opatowska 1 295 zł/m²
M-3 - 59m², II p. glazura, tenkosta, balkon, nowe budmiewisto, ul. Kopernika, 1 945 zł/m²
M-3 - 55 m², 2 pok., 3 p., balkon, meble w kuchni, glazura w łazience, panele na podłodze, ul. Kopernika, 1600 zł/m²
M-3 - 51 m², 2 pok., 3p., meble w kuchni, panele na podłodze, ul. Andersa, 1680 zł/m²

M-3 - 64 m², 2 pok., 3p., balkon, łazienka w glazurze, w kuchni, ul. Kopernika, 1328 zł/m²
M-4 - 75m², 3 pok., III p. ul. Kościuszki, 1 100 zł/m²
M-4 - 80 m², parter, balkon, glazura, z łazienką, panele, podziemie, podłoga, blok z cegły, ul. Smółki, cena 1360 zł/m²
M-5 - 82 m², wysoki parter, ul. Kopernikakar-garaż, 120 000 zł
PIOTRKOWO - 88 m², 2 pok., parter, c.o., kuchnia, łazienka, 16 km do Iławy. (do ne-goc) 40 tys.
LAKORZ M-5 - 82 m², działka, garaż, CO, 30 km od Iławy, 40 000
GDAŃSK M-3 - 34 m², wysoki parter, okna PCV, łazienka w glazurze, ul. Niepodległości, 90 tys.
GDAŃSK M-1 - 36 m², ul. Niepodległości, 95 tys.

domy:
IŁAWA os. Ostródzkie, dom wolnostojący, C.O., garaż, okna PCV, dz. 5 arów, 145 000
IŁAWA os. Gajarka, dom 270 m², stan surowy otwarty, dz. 6 arów, 115 000
IŁAWA os. Ostródzkie, dom wolnostojący, 180 m², 438 m², 2 garaże, bud. gosp., zabudany, 185 000
IŁAWA Kamiń, dom wolnostojący, 200 m², komfortowy, 2 garaże, działka 24 ar, 250 000
LIPOWY Dwór, dom 260 m², dz. 4,4 a, 260 000
LIPOWY Dwór, dom wolno stojący, 260 m², dz. 6 a, blisko jeziora, 180 000
LIPOWY Dwór, dom 200m², komfort, dz. 7,5a, blisko jez. cena 400 000
LUBAWA, dom 60 m², po kapitałnym budowie, cena 85 000
GM. IŁAWA, dom w st. sur. ołw., dz. 36 a, z lin. brzegową jez., 80 000
GM. LUBAWA, dom 85 m²+podstaje, pwni-carna ogazowanie objawie, działka 16 ar, 20 000
JERZWAŁD dom 200 m², dz. 6a, oo, 20 m do jeziora, 85 000
JERZWAŁD, dom 75 m², zabud. gosp., dz. 71 a z lin. brzegową jeziora, 470 000
SUSZ, dom piętrowy, wolno stojący, o pow. 180 m²+ warsztat i piwnica o pow. 170 m² przy głównej ulicy nad jeziorem, dz. 10 a, 180 000
GALDOWO dom 60 m², dz. 64 a., zabud. gosp., 42 000
ZĄBROWO, dom 95 m² zabud. gosp., dz. 15 kha, 80 000 lub sam dom dz. 15 a, 75 000
BIKSUPEEC, dom 60 m², 4 pok., parterowy, okna PCV, centralne ogrzewanie, zabud. gosp., garaż, działka 1 ha, 38 000

działki:
IŁAWA os. Lubawskie przy głównej drodze 6 400 m² przemysłowo-budowlana, 190 000 do negocjacji
IŁAWA os. Ostródzkie dz. 18 a, media przy działce, 3 000zł/a
IŁAWA os. Ostródzkie dz. 40 a, media w pobliżu, okolice Lewiatanu, 40 000
IŁAWA os. Ostródzkie dz. 7 a, media, (gaz, prąd, woda, telefon), 3 000zł/a
IŁAWA os. Ostródzkie dz. 26 a, media, (gaz, prąd, woda, telefon), 3 000zł/a
IŁAWA ul. Smółki, dz. budowlana 400 m², media, 25 000
IŁAWA ul. Sikorskiego, dz. bud. 809 m², me-

dia, projekt, pozwolenie na bud., niedaleko jeziora, 58 000
KAMIEŃ 5,5 ha, 10 000 zł/a
SZALKOWO, 40 a, dz. budowlana, media w pobliżu, 1 500 zł/a
SZALKOWO 2x30 a, media w pobliżu, 1 400 zł/a
SZALKOWO 1000 m² dz. budowlana, przy drodze, media, 20 000
SZALKOWO, dz. budowlana, 20 a, 150 m do jeziora, 4 000zł/a
SZALKOWO, dz. budowlana, 30 a, 150 m do jeziora, 4 000zł/a
SZALKOWO, dz. budowlana 2,20 ha, z lin. brzegową jeziora, media w pobliżu, 33 złm²
SZALKOWO, dz. budowlana 30 a, media, 1 500 zł/a
SZALKOWO, dz. budowlana 78 a, media, staw, 80 000
ZĄBROWO dz. budowlana 13 a, media, 7 500
STRADOMNO, dz. budowlana 25 a, media, 16 000
GM. IŁAWA, grunt rolny, 2 ha, z lin. brzegową jeziora, 120 m², 1000 zł/a
GM. IŁAWA, 2,8 ha, rolna, z lin. brzegową jez. Jeziorak, 15 złm²
GM. NOWE Miasto Lub., dom letniskowy z bańi o pow. 45 m², dz. 20 arów z lin. brzegową jez., 95 000
GM. ZALĘWNO dz. budowlana o pow. 3,88 ha z lin. brzegową jez. Ewiny, możliwość podziału, 200 m lini brzegowej, 9 złm²
NOWA Wieś, 18 a, media przy działce, budowlana, z widokiem na jez. Labędz, 1 800 zł/a
NOWA Wieś, 20 a, media przy działce, budowlana, z widokiem na jez. Labędz, 1 800 zł/a
NOWA Wieś, 25 a, media przy działce, budowlana, z widokiem na jez. Labędz, 1 800 zł/a
NOWA Wieś, 1,5 ha z lin. brzegową jez. Labędz, 150 000 zł/a
NOWA Wieś, 1,5 ha, budowlana, przy szosie, media, 70 000
NOWA Wieś, 2x30 arów, budowlana, media, 1 500 zł/a
NOWA Wieś, 30 arów, budowlana, media, 1 800 zł/a
TYNWAŁD, działka rekreacyjna, 5 arów, nad jeziorem, media, 25 000 zł
RADOMEK, dz. budowlana 36 a, z lin. brzegową jeziora, nr Jamielnik, grunt rolny 3 200 m², media, bdb dojazd, las, 200 m do jeziora, 17 000 zł a dz. stoi dom stary surowy otwarty, 80 000 zł
JAMIELNIK, 8 a, budowlana w kompleksie, media, 10 000 zł
JAMIELNIK, grunt rolny 3 200 m², media, bdb dojazd, las, 200 m do jeziora, 17 000 zł
SIEMIANY, 40 arów, mieszkalno-usługowa, media w pobliżu, 43 000 zł

SIEMIANY, 4900 m², dz. budowlana, przy lesie, podzielona na 2 dz., ogrodzone, meble na działce, na działce stoi budynek w stanie surowym, otwarty, 110 000
WIKIELEC 3,5 ha grunt rolny 400 zła (możliwość podziału na działki ok. 30 a)
WIKIELEC 3x15 arów, budowlana, media, 1 000 za ar
PŁOCK okolice, 11,20 ha w tym 3,5 ha na wyspie, linia brzegowa rzeki, grunt rolny, 160 000

WIEPRZ, 10 ha, przeniesienie rekreacyjno - hotelarskie, 400 m lini brzegowej jeziora, 12,5 złm²
MIECZYŃ 4 ha, przenez rekreacyjno - hotelarskie, 350 m lini brzegowej jeziora, połącz. z Kanałem Ebląskim, jazd z E-7 500 m, 16 złm²
SZTUTOWO k/Słęgny, 1000 m², budowlana, media, 1,5 km do morza, 60 000
GRUNT rolny 1,5 ha z lin. brzegową jeziora, 100 000
GRUNT rolny 2 ha z lin. brzegową jeziora, 180 000
GRUNT rolny 4 ha, gm. Zalewo niedaleko jeziora, 17 000

pozostałe oferty
IŁAWA, okolice, dom letniskowy 20 km od Iławy, 50m do jez. 77 000
IŁAWA, budynek po kotłowni w centrum 58 m², dz. 177 m², 60 000
IŁAWA, hala 680 m², plac 1 400 m², CO, dz. 0,5 ha, 270 000
IŁAWA, ul. Kopernika, lokal 31 m², 42 000 do negocj.

WYNAJMĘ domek letniskowy w Smolnikach w Borach Tucholskich, tel. 0606 311 218 02/12/215 04
KAWALERKĘ 30 m w pełni umeblowaną, centrum Starogardu, wynajmę (pościel, sprzątanie, faktury), tel. 0607 377 444 02/12/329 04
2-POKOJOWE, w pełni umeblowane, w centrum Starogardu (pościel, sprzątanie, faktury), tel. 0607 377 444 02/12/329 04
WYNAJMĘ pół domu, 2 kucheń, 2 pokoje, suszarnię, łazienkę, werandę. Osobne wejście, nowy budynek, tel. 0691 044 735 02/12/233 04
DWA pomieszczenia na biura lub inną działalność o ogólnej powierzchni 50 m² w Starogardzie, ul. Armii Krajowej, tel. (058) 561 18 55 02/12/345 04

WYNAJMĘ mieszkanie własnościowe, 2 pok., 51 m², parter, na 3 pok na Suchosztyrach. Tczew, tel. (058) 532-80-84. 04/01/58 04
ZAMIENIĘ M-5 spółdzielcze na dwa pokoje na Suchosztyrach. Tel. (058) 777-16-83. 01/15/05 05
MIESZKANIE M-5, spółdzielcze zamienię na mniejsze z dopłatą. Tel. (055) 272-54-64, po 17.00. 04/05 05

ZAMIENIĘ mieszkanie własnościowe, 2 pok., 51 m², parter, na 3 pok na Suchosztyrach. Tczew, tel. (058) 532-80-84. 04/01/58 04
ZAMIENIĘ M-5 spółdzielcze zamienię na mniejsze z dopłatą. Tel. (055) 272-54-64, po 17.00. 04/05 05
KAWALERKA pełnostandardowa, Starogard, TV - sat, telefon, pościel, sprzątanie, tel. 0604 171 042 02/12/129 04

IŁAWA, segment mieszkalno - handlowy, 400m² w tym 2 lokale usługowe, mieszkanie 3-pokojowe, obciążenie ciepłą, 600.000
NOWA wieś, hala do wykończenia 1400 m², dom 60 m², C.O., dz. 3 ha, w pobliżu trasy Iława - Okcyzyn, 430 000
GM. IŁAWA, gospodarstwo: do 60 m², zabudowanie gosp. łącznie 860 m², dz. 1,38 ha, grunty rolne 10 ha, 230 000
GM. IŁAWA, zabudowania gosp. chlewnia 500 m², stodoła 360 m², dz. 1,38 ha, 180 000
GM. IŁAWA, gospodarstwo, 18 ha, zabudowania, 190 000
GM. IŁAWA, siedlisko, 8 ha z zabudowaniami, 130 000
GM. LUBAWA, siedlisko do 60 m² + zabudowania gosp., dz. 69 arów, las 100 m², jeziora 200 m², 43 000
GM. KWIDZYN, dom letniskowy, 90m², dz. 380m², piętrowy, c.o., kaniałkacja, garaż, 200m do jeziora, 120 000
GM. KWIDZYN, gospodarstwo, 420 ha, zabudowania, 3 500 000
GM. KISIELICE, gospodarstwo 12 ha, zabudowania gosp., dom, stawy, ziermiś III klasa, w pobliżu las 1 jez., 95 000
GM. KISIELICE, gospodarstwo 9,06 ha, zabudowania, dom, stawy, w pobliżu las jez., 80 000
GM. NOWE Miasto Lub., dom letniskowy z bańi o pow. 45 m², dz. 20 arów z lin. brzegową jez., 95 000
SIEMIANY, dom letniskowy 70 m², dz. 5 a, 120 000
SAMBOROWO, gospodarstwo 10 ha, zabud. 150 m², CO, 180 000
PŁOCK, działka grunt rolny (mały wyspa), 18000

KUPIBIĘ:
M-4 - Iława, parter 1 i jez., 95 000
M-4 - 60 m² os. Podoleńe
M-4 - Iława, po remoncie
M-5 - 75 m² os. Podoleńe do remontu
KAWALERKĘ w nowym budownictwie ul. Kopernika lub Woj. Polskiego
DOBŁE wolno stojący w Iławie, dz. ok. 10 arów, ok. 250 000
DOBŁE wolno stojący, komfortowy w Iławie
DOBŁE okolice Iławy - zabudowania gospodarcze - 1 ha, do 50 000zł
DOBŁE zabudowania, dz. 1 ha, do 10 km od Iławy do 80 000zł
GRUNT rolny nad jeziorem w okolicach Iławy lub Zalewa
DZIAŁKĘ 2-5 ha z lin. brzegową jeziora
SIEDLISKO niedaleko jeziora
LOKAL ok. 100m² w centrum Iławy
HAŁĘ w okolicy Iławy
GOSPODARSTWO ok. 10 ha przy trasie Iława-Ostroda, Nowe Miasto, Toruń
GRUNT rolny o pow. ok. 4 ha przy trasie Iława-Ostroda
DOBŁE zabudowania gospodarczymi, dz. 2 ha do 100 000zł

POSYDAMY DO WYNAJĘCIA:
HALE 680 m², CO, w Iławie, 2 000 miesięcznie
LIPOWY Dwór, dom 400m², komfortowy, 2500 zł z opłatą;
LIPOWY Dwór, dom 260m², 2000 2500 zł;
LOKAL 74m², ul. Skłodowskiej, 25 zł/m²;
LOKAL 30 m², 900 zł/miesiąc;
LOKAL 30 m², ul. Niepodległości;
LOKAL 40 m² w centrum Iławy
LOKAL 20 m² w centrum Iławy
BUDYNEK przemysłowy, 2-piętrowy, 200 m², 1200 zł + opłaty
STOLARNIA 300 m², 2 000 zł/m²;
M2, 33 m², nowe budownictwo, 400 zł + opłaty
M3, 47 m², nowe budownictwo, 500 zł + opłaty

POSZUKUJEMY DO WYNAJĘCIA:
DOMU w okolicach Iławy lub w Iławie
M-3 w Iławie
STANCIJĘ w domku jednorodzinny
GARAZ, ul. Smółki
lokalu 200-300 m² w Iławie - centrum
KAWALERKA w Iławie
M-3, 51 m², na dom w okolicach Iławy (Nowa Wieś, Wikielec)
M4, 62 m² i M-2, 36 m² na dom w Iławie
M4, 57 m² i p. ul. 1 Maja na kawalerkę 37 m²
M4, 62m² w Iławie na dom w Lubawie lub Iławie 60000
MIESZKANIE 2-pokojowe, II piętro, os. 60-lecia, tel. (058) 562 33 58 02/12/351 04
POMIESZCZENIA na hurtownię lub inną działalność, Zblewo, tel. (058) 588 44 48 02/12/358 04
STAROGARD Gd., Rynek - lokal użytkowy na gabinet, biuro, kancelarie do wynajęcia, tel. Warszawa (022) 641 81 12, Poznań, tel. 0602 481 415 02/12/361 04
2 POKOJE, kuchnia, łazienka, garaż, ogródek - piece, Starogard, tel. (058) 562 44 03 02/12/394 04
SKLEP - w pasażu, Starogard, ul. Kościuszki, tel. 0604 265 288 02/12/394 04

STUDIO PROMOCJI I REKLAM NIERUCHOMOŚCI "SOLISJA"
kredyty hipoteczne, zgłoszenia bezpłatne z terenu całego kraju
Tel. 0601 68 56 49
tel./fax (089) 648 87 00 05/04/04

EXPRESSOWE pożyczki pod nieruchomości bez zdolności kredytowych
WIERZYTELNOŚCI zabezpieczone hipoteką kupię 03/04/03
Tel. 0-605-037-547

MAM DO WYNAJĘCIA

OGŁOSZENIA DROBNE • OGŁOSZENIA DROBNE • OGŁOSZENIA DROBNE • OGŁOSZENIA DROBNE

Biuro Obrót Nieruchomościami „M.D. NIETRUCHOMOŚCI”

Państwowa Licencja Zawodowa nr 2331, ŁAWA, ul. Sobieskiego 9 (przy wiadukcie kolejowym). Tel. (089) 649 40 40, tel/fax (089) 649 56 66, kom. 0609 089 213. BIURO CZYNNIE: Pon. - pt. 9⁰⁰ - 17⁰⁰, Sob. 10⁰⁰ - 13⁰⁰

WYBRANE OFERTY MIESZKANIA

M-1 31 m² pok. z aneksem kuchennym, III p., ul. Kopernika, 55.000 zł
M-3 48 m², III p., ul. Andersa, 80.000 zł
M-3 36,6 m², 2 pok., II p., po remoncie, bez balkonu, ul. Ostrońska, 45.000 zł
M-3 48 m², 2 pok., kuchnia, łazienka, ul. Sobieskiego, 70.000 zł
M-3 48 m², 2 pok. z kuchnią, III p., ul. Kopernika, 80.000 zł
M-4 63 m², 3 pok., kuchnia, łazienka, parter, ul. Baczyńskiego, 78.000 zł
M-4 61 m², 3 pok. z kuchnią, III p., Susz ul. Dworcowa, 72.000 zł
M-4 48 m², 3 pok., III p., ul. 1-Maja, 67.000 zł
M-4 59,14 m², 3 pok., do remontu, ława ul. Konopnickiej, 1250 zł/m²
M-4 75 m², 3 pok., III p., bez balkonu, ul. Kościuszczy, 90.000 zł
M-4 87 m², 3 pok., I p., bez balkonu, ul. Kościuszczy, 100.000 zł
M-4 62 m², 3 pok., I p., do remontu, Lidzbark Węski, 62.000 zł
M-4 74 m², parter, do remontu, ul. Kr. Jądwi-ki, 78.000 zł
M-4 82 m², 5 pok., parter, bez balkonu, z garażem, ława ul. Kościuszczy, 120.000 zł

DOMY

DOM w stanie surowym otwartym o pow. 120 m², dz. 0,96 ha, połącz. 3 kilometry od wsi, 200.000 zł
DOM 150 m² + działka 8 a, w cenie domu zmontowany materiał na zmianę dachu, płytki, armatura, Zalew, 160.000 zł
DOM jednorodzinny, wolnostojący o pow. 400 m² z basenem, dz. 0,07 ha, ul. Sikorskiego 350.000 zł
ŁAWA, 1/2 bliźniaka (do częściowego remontu), pow. 110 m², dz. 0,05 ha, 135.000 zł
ŁAWA, ul. Sikorskiego, dom do remontu, 180.000 zł
ŁAWA, 150 m² pow. użytkowej, stan surowy otwarty, dz. 0,065 ha, kryty białochdachowa, 115.000 zł
ŁAWA, 150 m², dz. 0,08 ha, Lipowy Dwór, 230.000 zł
ŁAWA, 300 m², dz. 0,08 ha, ul. Dąbrowskiego, 250.000 zł
ŁAWA, Lipowy Dwór 300 m², blisko jeziora, 280.000 zł
ŁAWA, 150 m², dz. 0,05 ha, blisko dworca PKP, 195.000 zł
ŁAWA, 200 m², po kapitalnym remoncie, dz. 0,15 ha, z linką przegubową, 300.000 zł
ŁAWA, dom z częścią usługowo-zemleńczą, blisko dworca PKP, 300.000 zł
KAMIENI Mały, dom 300 m² + działka 12,3 ar w stanie surowym zamkniętym (dźwił, okna, dachówka, elewacja, doświetlenie), 220.000 zł
KURZĘTNIK, gm. Nowe Miasto Lub., dom jednorodzinny, pow. 110 m², podpiwniczony, dz. 0,08 ha zagospodarowana, nowe ogrzewanie, 77.500 zł
PRAWIDŁY, dom jednorodzinny o pow. 150 m², dz. 0,05 ha, 150.000 zł
G.M. ŁAWA, dom o pow. 170 m², stan surowy otwarty, dz. 0,11 ha, 85.000 zł
G.M. ŁAWA - Szalkowo, dom w stanie surowym zamkniętym, 84 m², dz. 0,20 ha, w bud. rozprawdzone instalacje, 115.000 zł
G.M. ŁAWA, sędziśko rolne o pow. 4 ha, bud. mieszkalny + gospodarczy, 110.000 zł
G.M. ŁAWA, Szalkowo, bud. mieszcz. o pow. ok. 200 m², mury, kryty białochdachowa, nieruchomości ogrodzona, 280.000 zł
G.M. ŁAWA, Małkowo, 1/2 budynku mieszkalnego położona blisko jeziora, dz. 0,20 ha, 140.000 zł
G.M. NOWE MIASTO LUBAWSKIE, Kurzętnik, dom jednorodzinny, 100 m², piętrowy, działka 0,07 ha, 95.000 zł
G.M. ZALEWO, Huta Wreńska, sędziśko-dom 190 m², odkryty basen z brodzikiem, dz. 0,6 ha, 350.000 zł
G.M. ZALEWO, Dula, sędziśko rolne, bud. miesz. 110 m², parterowy do remontu, bud. gosp. mury, stodoła drewniana, pow. 2 ha, 95.000 zł
G.M. BROZIE, sędziśko rolne o pow. 3 ha, bud. mieszcz. i gosp. do remontu, dostęp do jez. Sosno, 150.000 zł
G.M. STARY DZIĘCZÓŁ, dom letniskowy przystosowany do całorocznej zamieszkania, pow. 110 m², dostęp do jeziora, 150.000 zł
DOMEK letniskowy pokój, w Małkowie, z pełnym wyposażeniem, 45.000 zł
DOMEK letniskowy pokój, nad jeziorem Trupel, 23.000 zł

DZIAŁKI/GRUNTY ROLNE

2 DZIAŁKI budowlane po 10 a przy drodze Ława-Szalkowo (lub całość 20 a), media w pobliżu, cena 3.000 zł/ar
ŁAWA, ul. Bydgoska, budowlana, 0,07 ha, 45.000 zł
ŁAWA, ul. Ciesielska, 0,09 ha, uźbrojona, 27.000 zł
ŁAWA, ul. Ciesielska, budowlana, 0,10 ha, 30.000 zł
NOWA WIEŚ, grunt rolny o pow. 1,23 ha z możliwością zabud., 55.000 zł
NOWA WIEŚ, działka budowlana, uźbrojona, 0,30 ha, 45.000 zł
NOWA WIEŚ, działka budowlana, 0,09 ha, 25.000 zł
STRADOMNO, dz. gruntu o pow. 0,55 ha, przy lesie, 37.000 zł
STRADOMNO, działka gruntu pod zabudowę 29,5 a, 32.000 zł
SZALKOWO, działka budowlana z linką brzoową, jcz., 0,20 ha, 130.000 zł
SZALKOWO, działka budowlana z linką brzoową, 0,42 ha, uźbrojona, 60 zł/m²
SZALKOWO, działka budowlana, 0,95 ha, uźbrojona uźbrojona, 25 zł/m²
WOLA Kamińska, grunt rolny z linką brzo-

ową, 0,07 ha, 20.000 zł
WOLA Kamińska, grunt rolny z linką brzoową, 2,85 ha, 285.000 zł
WIKIELEC, działka gruntu o pow. 0,27 ha, 27.000 zł
KARASZ, działka gruntu o pow. 0,30 ha, 24.000 zł
G.M. ZALEWO, 2,10 ha, grunt rolny pod zabudowę sędziśką, uźbrojona, blisko jeziora, 125.000 zł - gm. ława, dz. pod zabudowę, media w pobliżu, 0,30 ha, 30.000 zł
G.M. ŁAWA, grunt rolny o pow. 7 ha, blisko jeziora i jeziora, możliwość zabudowy, wodociąg i prąd przy drodze, 30.000 zł
G.M. ZALEWO, teren pod zabudowę o pow. 3,90 ha z linką brzoową jeziora Ewinaj, możliwość zabudowy 9 zł/m²
G.M. OSTRODRA, Ruś Mała, grunt pod zabud. rekreacyjną o pow. 2,27 ha, z linką brzoową jeziora Auzańskich, dojazd drogą grunt. utwardzoną, 250.000 zł
G.M. ZALEWO, teren pod zabudowę rekreacyjną o pow. 10 ha, 300 m linki brzoowej jez. Jeziark, 12.500 zł/m² (do negocjacji)
G.M. ZALEWO, grunt rolny o pow. 3,5 ha z linką brzoową jeziora Jeziark, 180.000 zł
GRUNT rolny o pow. 1,2 ha położ. w Rudzieńskich, przy drodze Ława-Ostrodra, 35.000 zł

DZIAŁKA gruntu o pow. 0,39 ha z linką brzoową jeziora Ruda Woda, media w pobliżu, możliwość zabudowy, 100.000 zł

DZIAŁKI budowlane o pow. 0,3 ha blisko lasu i jeziora, 1200 zł/ar

DZIAŁKA budowlana z rozpoczętą budową domu jednorodzinnego, pow. 0,89 ha, gm. Ława, Ząbrowo, 37.000 zł
DZIAŁKI budowlane o pow. 0,10 ha, przeznacz. pod zabud. mieszkalną, gm. Ława, Jamielnik, 750 zł/m²
DZIAŁKA gruntu o pow. 0,50 ha w pełni uźbrojona, przy drodze Ława-Szalkowo, 30 zł/m² (możliwość negocjacji)

DZIAŁKA gruntu o pow. 1,25 ha z linką brzoową jez. Łąbedź, 125.000 zł

GULBITY gm. Morąg, działka rekreacyjna o pow. 0,06 ha, blisko jez. Narle (media w pobliżu), 15.500 zł
DZIAŁKA rekreacyjna z linką brzoową jeziora, o pow. 0,05 ha, gm. Ława, Tyńwałd, 15.000 zł
DZIAŁKI rekreacyjna położona blisko lasu i jeziora o pow. 0,11 ha, gm. Ława - Małkowo, 6.000 zł
BIEŁICE gm. Biskupiec, dz. budowlana o pow. 0,08 ha, 12.000 zł (do negocjacji)
RADOMNO, grunt rolne o pow. 6,5 ha z możliwością zabudowy sędziśką, na gruncie jest prąd i woda, 100.000 zł
ZAKOŃCIE, sędziśko rolne ok. 32 km od Ławy, dom z czworonojną ogłą do remontu, bez łazienki, bud. gosp. i stodoła mury, jest woda i CO, 50.000 zł

OKOLICE Łaszczyca, grunty z dośiępem do jeziora, 2,55 ha, 35.000 zł

OKOLICE Łaszczyca, nieruchomości agrolasy, z dośiępem do jeziora, budynek mieszkalny 220 m², działka 1,65 ha, 340.000 zł

INNE

BUDYNEK mieszkalno-usługowy, do wykończenia, dz. 0,87 ha, ogrodz., zag. ława, 380.000 zł
HALA produkcyjna o pow. 600 m², dz. 0,5 ha - ława, 270.000 zł
LOKAL handlowo-usługowy o pow. 100 m² - ława (blisko targowiska miejskiego), 230.000 zł
LOKAL handlowy z zapleczem socjalnym o pow. 50 m², ława, ul. Kopernika, 80.000 zł
FERRA drobiaz z pełnym wyposażeniem 3000 m², dz. 2 ha, 4 km od Ławy, 1.300.000 zł

NIETRUCHOMOŚĆ handlowo - usługowa o pow. 100 m², blisko jeziora, ława, 100.000 zł

GOSPODARSTWO rolne, okolice Rybną G. Działkowo, pow. 5,06 ha, budynek mieszkalny oraz budynek gosp. murywane, 65.000 zł
GOSPODARSTWO agrolasytyczne pol. nad jeziorem Jeziark (300 m linki brzoowej), 450.000 zł
GOSPODARSTWO agrolasytyczne, bud. mieszcz. stajni, linka kuchnia z jadalnią i basenem, z widokiem na jezioro, dz. 2,9 ha, czynność zakończona, Jezarówk G. Zalewo, 400.000 zł
STACJA paliw, przy trasie Olsztyn-Grudziądz, z zapleczem gastronomiczno-handlowym, cena do uzgodnienia

GARAŻ - ława, ul. 1 Maja, 13.000 zł

WYNAJEM

POSIADAMY do wynajęcia lokale mieszkalne, handlowe, usługowe oraz powierzchnie magazynowe w ławie i okolicy

ZMIANY

M-3 48 m², III p., na 2 D okolicy os. XXX-Lecia **M-3** 52 m² m², parter, po remoncie na dom w ławie z dopłatą
DOM jednorodzinny do remontu na M-3, M-4

Do zapoznania się z pozostałymi ofertami zapraszamy do siedziby biura w ławie przy ul. Sobieskiego 9 (przy wiadukcie kolejowym), parking z tyłu budynku, wjazd od salonu samochodowego Renault).

WYNAJEM mieszkanie, pokój, kuchnia, łazienka, Starogard Gd., tel. 0694 174 560 02/12405

MIESZKANIE w domu - 2 pokoje, kuchnia, łazienka, kotłownia, osobne wejście, cena 350 zł, Janowo, tel. 0692 150 148 02/12408

DO WYNAJĘCIA, 2 pokoje, kuchnia, łazienka, Starogard, tel. (058) 562 05 60 02/12409

BUDYNEK gospodarczy, osobne wejście, Starogard, tel. (058) 561 40 57 02/12417

DOMEK umeblovany i wyposażony w Starogardzie Gd., tel. 0691 761 016 04/012504

WYNAJEM mieszkanie 3-pokojowe z kuchnią i łazienką w budynku jednorodzinny, tel. (058) 563 90 73 04/022504

WYDZIERZAWIĘ atrakcyjny teren z parkingiem na sezon letni w centrum Kątów Rybackich przy trasie do Krynicy Morskiej pod handel, gastronomie. Atrakcyjna cena tel. 0-601-635-589 lub (0-55) 247-91-03 02/5 05

DO WYNAJĘCIA nowe samodzielne mieszkanie w domu jednorodzinny o powierzchni 100 m² i wysokim standardzie w Nowym Dworze Gdańskim tel. (0-55) 648-26-40 02/5 05

WYNAJEM lokal handlowy o pow. ok. 30 m² w dobrym punkcie handlowym. Tel. 0 89 648 23 40 lub 0 602 611 966. 06 39

WYNAJEM lokal 32 m², centrum Ostródy na biuro lub gabinet, niski czynsz, po remoncie. Tel. 0 89 646 67 86 02/5 05

POKOJE do wynajęcia. Tel. 0 89 640 40 92. 06 41

WYNAJEM mieszkanie dwupokojowe tel. 0 89 6464183 06 42

WYNAJEM mieszkanie dwupokojowe, 32 m² w centrum Ostródy, na gabinety lekarskie, działalność biurowo-usługowa, tel. (0-89) 646 67 86 06 43

WYNAJEM mieszkanie 30 m², tel. 0 89 646 25 65 lub 0 503 510 410. 06 44

WYNAJEM M4 w Ostrodrze, 64 m², nie umeblovane, od zaraz, b. tanio. Tel. 0 89 646 88 65. 06 45

WYNAJEM stancje - 2 pokoje, kuchnia, łazienka w Ostrodrze. Tel. 0 89 646 13 -12. 06 46

WYNAJEM kawalerkę, pełne wyposażenie, tel. 0 89 646 87 18 06 50

POKÓJ do wynajęcia młodym paniom, Ostrodra tel 691 634 969 06 49

OSTROWO, pomieszczenie 180 m kw. W bardzo dobrym punkcie sezonowym, na działalność gospodarczą (gastronomia oraz inne). Tel. 0692 185 735 (GN521)

POMIESZCZENIE 16 mkw. na działalność handlową we Władysławowie (sezon letni) odstępuje. Tel. (058) 673 13 19 po godz. 19.00 (GN522)

JASTRZĘBIA Góra, mam do wynajęcia lokal 24 m kw. Dobra lokalizacja. Tel. (058) 674 92 35 lub 0604 345 990 (GN523)

MALBORK - tanie noclegi; tel. (055) 272-44-59 04/5 05

MALBORK - pokoje umeblovane, lokale; tel. (055) 272-44-59 04/5 05

DWA pokoje, kuchnia, łazienka lub cały dom w Malborku; tel. 0602 591 235, (058) 551-96-53 04/10/3030

NA SKLEP, biuro lub inne - 50 m²; Malbork, ul. 500-Lecia 54; tel. (055) 272-76-85 04/04/2603

POKÓJ w Malborku; tel. (055) 647-29-08 04/03/0704

PARTER w budynku przy ul. Dy-browskiej w Malborku wynajmij z przeznaczeniem na działalność; tel. (055) 272-11-71, 0609 973 850 04/5 05

POKÓJ, kuchnia, łazienka - osobnie sāmonej lub małżeństo bezdzienne; Malbork; tel. 0606 186 892 04/04/1404

"MAWENT" S.A. w Malborku ul. Ciepła 6 posiada do wynajęcia: 1) pomieszczenie magazynowe o pow. 523 m²; 2) pomieszczenie biurowe - socjalne o pow. 20,70 m². Ww pomieszczenia znajdują się w: Malbork - Rakowiec, ul. Miłosna; tel. (055) 272-33-71 wew. 327 lub 303 04/680038/0804

POKÓJ do wynajęcia w Malborku ul. (055) 272 50 26 04/01/2204

GARAŻ do wynajęcia. Tel. 272 30 82 04/01/2504

WYDZIERZAWIĘ lokal gastronomiczny w Steganie. Tel. (055) 272 23 53 04/02/2504

NOCLEGI przytulnie, niedrogo "U Blazęja" Malbork, tel. (055) 272 30 81 04/03/2504

DO WYNAJĘCIA (10 km od Wejherowa) - 2 pokoje, kuchnia, łazienka, centralne ogrzewanie. Tel. (058) 673-28-56 (KW/025);

WYNAJEM pokój dla pani z dzieckiem w Wejherowie. Tel. (058) 672 43-62 (KW/051);

MAM DO WYNAJĘCIA w Gdańsku Wrzeszczu, 2-3 lata, 3 pokoje, o/II p, blisko SKM, tramwaj, od VIII-X 2003. Telefon, internet, TV. Kontakt: 84-110 Krokowa skr. poczt. 20 (KW/082);

PZZ KWIDZYN wydzierzawi bocznicę kolejową do handlu węgalem lub innymi towarami masowymi tel. (055) 279 26 72 180034

WYNAJEM tartak (055) 275 11 26 03/02/28 03

WYNAJEM biur i hal tel 0 600 052 006 180019

LOKAL handlowy 60 m² i 90 m² w centrum Kwidzyna - wynajm. 0601 628 686. 03/02/22 04

WYNAJEM mieszkanie 57 m² w Kwidzynie, tel. (055) 277 42 30. 03/02/25 04

ODDAM w najem mieszkanie dla firmy Kwidzyn tel. (055) 275 18 50 03/02/30 04

DO WYNAJĘCIA mieszkanie w Kwidzynie tel (055) 645 26 51 03/03/30 04

WYNAJEM pokój Kwidzyn 0 604 849 744 03/01/28 04

MIESZKANIE 2- pokojowe umeblovane Kwidzyn tel. 0 692 566 242 03/02/30 04

WYNAJEM pokój niepalącym. Tczew, Suchostrzyży, tel 0609-553-068, po godz. 14.00. 01/11/14 04

MIESZKANIE i pomieszczenie handlowe. Tel. 0605-307-024, tel. (058) 531-53-98 lub sprzedam. 02/0026

BIURO pl. Hallera. Tel. 0605-307-024, (058) 531-53-98. 02/0026

TCZEW, Śródmieście II, pomieszczenie 150 m², na pięttrze, 1500 zł mcznie. Tel. (058) 532-11-94. 05/09/07 04

PELPLIN - mieszkanie 25 m², tel. 0602-633-374, Mieczysław Nagel, 83-140 Gnień, ul. Piłsudskiego 14. 01/18 04

DOMEK jednorodzinny, trzy pokoje z kuchnią, wynajm. Tczew, ul. Piastowska 15, tel. (058) 532-10-88. 01/09/22 04

HSI W TCZEWIE wydzierzawi lokal 15,4 m², przy Al. Solidarności 9, tel. (058) 531-50-60. 04/0140

POMIESZCZENIA biurowe w centrum Tczewa, tel. (058) 531-20-66. 04/0137

TCZEW - oddam w najem mieszkanie, 51 m², osiedle Bajkowe. Tel. 0609-229-629. 05/04/25 04

KAWALERKA umeblovana, osobnie samotnej. Tel. (058) 533-72-47. 05/02/23 04

ODDAM w najem lokal o pow. 64 m², na pracownie, biuro lub gabinet w centrum Tczewa. Tel. (058) 531-17-57. 01/20/05 05

MAM do wynajęcia kawalerkę w Tczewie. Tel. 0502-626-547. 01/02/05 05

TCZEW, 2-pokojowe, 39 m², ul. Konarskiego, po remoncie. Tel. (058) 536-16-32, 0608-351-615. 01/08/30 04

ODDAM w najem budynek gospodarczy, Starogard Gd. Tel. (058) 561-40-57. 01/24/28 04

WOLNY pokój. Tel. (058) 531-00-71. 01/21/28 04

MIESZKANIE 40 m², w Tczewie. Tel. (058) 777-40-42. 04/0156

WYNAJEM lub sprzedam mieszkanie w Malborku, 48 m², X p., tel. 0604-823-302. 04/5 05

ODNAJMEM mieszkanie 2-pokojowe, Malbork, kaucja 600 zł. Tel. 0694-138-966. 04/5 05

TCZEW - pokój umeblovany. Tel. (058) 531-34-20, 0501-525-696. 05/03/14 04

DO WYNAJĘCIA mieszkanie 3-pokojowe blisko dworca PKP w Tczewie. Tel. (055) 272-11-42, kom. 0607-657-9511. 01/24/05 05

TCZEW, dwa pokoje, kuchnia, łazienka. Tel. (058) 5

OGŁOSZENIA DROBNE ○ OGŁOSZENIA DROBNE ○ OGŁOSZENIA DROBNE ○ OGŁOSZENIA DROBNE

POSZUKUJĘ mieszkania do wynajęcia w Kwizdynie, tel. 0604 613 977.
03/06/22 04

DWUPOKOJOWE, os. Bąkowie na 7 miesięcy.
05/03/22 04

LOKALE 08

SPRZEDAM lub wydzierżawię wyposażony sklep spożywczy w Jantarzeżu. (0-55) 247-26-07 w godzinach popołudniowych
G2.5/05

SPRZEDAM tanio lokal użytkowy o pow. 154 m² w Malborku - Śródmieściu; parter; nowe budownictwo; tel. (055) 272-40-53
04/5/05

SPRZEDAM pawilon 35 m² na ul. Solnej w Malborku; tel. 0600 202 926
04/09/2603

SPRZEDAM kiosk, typ "Sofna"; 12 m²; tel. (055) 272-56-45, (055) 272-64-42
04/02/2103

TCZEWE, Bajkowie, Andersena 2, pawilon 31 m², na sklep, usługi, gabinet odnajmę. Tel. 0602-65-35-09, (058) 533-71-28.
01/14/7 04

PAWILON Suchostrzygi, Jasińskiego - sprzedam. Tel. 0601-627-741.
01/07/04 04

ODDAM w najem pom. (boksy od 16 m² do 33 m²) Gniew, centrum. Tel. (058) 535-29-19.
49/024

KUPIĘ lub wynajmę lokal handlowy w Tczewie lub pomieszczenie na jego adaptację - zdecydowanie. Tel. (058) 535-15-99, 0606-902-503.
01/12/28 04

SPRZEDAM pawilon handlowy na Manhattanie, Tczew. tel. 0603-226-573.
01/27/28 04

WYDZIERŻAWIĘ lokal gastronomiczny w Stegniu. Tel. (055) 272-23-53.
04/5/05

DZIAŁKI 09

BORZECHOWO - działki letniskowe nad jeziorem, 15 zł/m², tel. 0602 247 999
02/12/56

SPRZEDAM działki budowlane k. lasu oraz działkę 1200 m², rozpoczęta budowa, fundamenty przy Berlince, cena do uzgodnienia. Bytonia, ul. Główna 2, gmina Zblewo.
02/12/255

SPRZEDAM działkę budowlaną 1300 m² w Kolinie, ul. Główna, tel. (058) 563 03 09
02/12/293

DZIAŁKA budowlana 2500 m² Dąbrówka, gmina Kaliska, woda, prąd, przy drodze sprzedam. tel. (058) 587 18 53, 0600 071 668
02/23/00

DZIAŁKA budowlana 1 100 m², 20 200 zł, Starogard, tel. (058) 562 04 59
02/12/304

SPRZEDAM działkę budowlaną 1 500 m² w Lipinkach Szlacheckich przy trasie Pełplin - Starogard, obok przystanku PKS, cena 15 000 zł, tel. 0507 411 511
02/12/314

DZIAŁKĘ ogrodniczo - rekreacyjną, sprzedam, tel. (058) 562 96 93
02/12/328

KUPIĘ działkę budowlaną w Borzechowie, ul. 0501 661 141 po 20.00
04/01/1903

DZIAŁKĘ budowlaną w Starogardzie, sprzedam, tel. 0601 621 299
02/12/341

DZIAŁKĘ budowlaną szeregową w Starogardzie, sprzedam, tel. (058) 561 18 55
02/12/345

SPRZEDAM działkę budowlaną, Koskowsky, projekt, pozwolenie na budowę, 540 m², ul. Wiśniowa, tel. 0504 196 216
04/03/0304

DZIAŁKĘ budowlaną, 600 m² zagospodarowaną, ogrodzoną, wszystkie media, bdb położenie, Starogard, ul. Derdowskiego, 20 EURO/m², tel. 0602 441 714
02/12/373

BUDOWLANĄ 552 m² pełne uzbrojenie, ul. Kolejowa, Starogard, tel. (058) 562 55 04, 0600 980 010
02/12/383

OKOLICE Borów Tucholskich, sprzedaż działki budowlane (wielkość dowolna), z możliwością szybkiego przekwalifikowania, tel. 0606 670 815
02/12/390

ATRAKCYJNE, uzbrojone działki w Rokocinie, tel. 0504 067 404
02/12/391

SPRZEDAM pomieszczenia na dom, dobrze zlokalizowane i działkę, tel. (058) 561 29 43
02/12/385

SPRZEDAM działkę 800 m² uzbrojoną w Bobowie, tel. (058) 562 02 85
02/12/387

SPRZEDAM działkę rzemieślniczą 1,4 ha uzbrojoną, tel. (058) 562 02 87
02/12/392

DZIAŁKĘ ładnie położoną 1600 m² uzbrojoną, sprzedam, z dokumentacją, tel. (058) 561 21 71
02/12/412

SPRZEDAM działkę 1 ha z zadzwonionym stawem koło Starogardu, tel. (058) 561 42 17
02/12/413

DZIAŁKĘ budowlaną 1000 m² uzbrojoną, z rozpoczętą budową sprzedam, Lipinki Szlacheckie, tel. (058) 562 07 68
02/12/415

DZIAŁKĘ w Starogardzie, 1180 m², 40 zł/m² sprzedam, tel. 0601 681 845
02/12/419

DZIAŁKĘ w Janowie k/Starogardu, 1,79 ha z projektem, tel. (058) 562 28 85
02/12/418

SPRZEDAM działkę budowlaną 600 m², Starogard Gd., Nowa Wieś, tel. 0602 649 072
02/12/407

DZIAŁKA budowlana 625 m² rozpoczęta budowa, sprzedam, Starogard, ul. Piłlarska, indywidualny projekt, tel. 0506 280 272, (058) 582 47 74
02/12/423

SPRZEDAM działki budowlane w Lubichowie, tel. (058) 588 53 08
02/12/433

SPRZEDAM działkę z domkiem zabudowaną, zagospodarowaną. Cena dostępna. Przy ul. Ostródzkiej w Iławie. Tel. (0 89) 648 43 38
KUS.05

DZIAŁKĘ rolną 2,42 ha sprzedam tel. (0-55) 247-14-15
G2.5/05

SPRZEDAM działkę rekreacyjną 1 ha z dwoma stawami koło Ostródy. Tel. 0 506 209 521
GO

LUBAWA. Sprzedam działki budowlane, uzbrojone 1108 i 1338 m². Tel. 089 646 87 65
GO

CHŁAPOWO (powiat pucki). Działkę budowlaną sprzedam. Tel. (058) 674 33 81
(GN534)

WŁADYSŁAWOWO, działkę budowlaną 1050 m kw. przy ul. Reymonta sprzedam. Tel. 0605 120 943
(GN535)

CHŁAPOWO (powiat pucki). Działkę budowlaną 560 m kw. Blisko morza sprzedam. Tel. (058) 674 33 72
(GN536)

SPRZEDAM działki budowlane tanio; Malbork, ul. Zamkowa 2; tel. (055) 272-86-97
04/5/05

SPRZEDAM działki budowlane w Malborku pod zabudowę własną stojącą; tel. (055) 272-70-54, 0608 704 063
04/07/1003

BORY Tucholskie - atrakcyjna, ogrodzona, jezioro, las; tel. (055) 272-11-81 wieczorem
04/03/2003

DZIAŁKA budowlana 2100 m², uzbrojona, ładna lokalizacja; Szropy, 10 km od Malborka; 5 zł/m²; tel. (055) 272-13-91
04/01/1903

SPRZEDAM od 500 do 2000 m²; Malbork - Nowa Wieś; media przy działce; dojazd asfalt; tel. 0504 222 312
04/05/2603

SPRZEDAM działkę budowlaną 6100 m²; 5 zł/m²; k. wieczysta; przystanek PKP Gronajny; tel. (055) 273-11-70
04/04/0304

SPRZEDAM działkę 35 arów z rozpoczętą budową; tel. (055) 647-31-05
04/03/0104

SPRZEDAM działkę budowlaną, 800 m², Gowino 4 km od Wejherowa, 20 zł za m². Tel. (058) 572-17-66
(KW/73)

SPRZEDAM działkę budowlaną - 5000 m² w Bolszewie (ul. Polna). Cena 35/ m² (do uzgodnienia). Tel. (058) 572-00-33
(KW/81)

SPRZEDAM działkę budowlaną w Kwizdynie (055) 645 11 65
03/01/16 04

SPRZEDAM działkę budowlaną 36 arów (media obok działki) (055) 277 46 51
03/04/18 04

SPRZEDAM siedliska budowlane 3 szt. po 0,7 ha, Tczew, strefa ekonomiczna, 35 tys./szt. Tel. 0602-815-826.
01/17/7 04

400 m² Suchostrzygi, Armii Krajowej - sprzedam. Tel. 0507-443-953.
040131

SPRZEDAM z działki letniskowej w Szteklinie. Tel. 0502-144-275, (058) 533-88-40.
01/01/23 04

SPRZEDAM siedliska budowlane 3 szt. po 0,7 ha, Tczew, strefa ekonomiczna, 35 tys./szt. Tel. 0602-815-826.
01/22/5 05

SPRZEDAM działki budowlane o pow. około 1300 m². Bobowo 57.
02/12/448

SPRZEDAM działkę budowlaną na osiedlu Szczęgawa. Tel. (058) 531-58-43, wieczorem.
01/04/30 04

SUBKOWY przy trasie E1 działki budowlane, 3000 i 2000 m². Tel. (058) 533-89-38.
01/11/5 05

ATRAKCYJNE, budowlane, osiedle Prądnica. Tczew, tel. (058) 533-78-58.
05/07/5 05

GARAŻE 10

GARAŻE BLAZANE OD 1200 ZŁ
Prowadzimy sprzedaż blach dachówek i blach trapezowych
tel. (52) 332-75-75
kom. 601-657-168
fax (52) 562-56-63

GARAŻE blaszane - produkcja, montaż, tel. 0602 337 317
02/12/131

GARAŻ, 21 m², murowany, Ostróda, ul. 11 Listopada 12. Cena 10 000 zł. Tel. 0 89 646 87 18.
GO 16

GARAŻ, 20 m² przy ul. 11 Listopada 9, cena 11 tys. zł, własność z księgą wieczystą. Tel. 0 89 646 87 18.
GO 17

SPRZEDAM garaż, ul. Armii Krajowej 3, tel. 0 89 6463048
GO 23

GARAŻU do wynajęcia we Władysławowie poszukuje. Tel. 0692 735 827
(GN560)

GARAŻ urządzony, kanał, siła; ul. Andersa (Malbork); tel. (055) 277-55-892 po 17-lej; 0604 456 211
04/02/2603

SPRZEDAM garaż murowany 28 m², kanał, prąd przy Os. Kaszubskim w Wejherowie. Tel. 672-10-90 lub 677-37-89
(KW/013)

SPRZEDAM garaż na Czyżykowie. Tel. (058) 532-18-05.
14/24 03 03

ODDAM w najem garaż w Starogardzie. Tel. (058) 562-39-23.
01/12/445

SPRZEDAM garaż murowany koło jedn. wojsk. Tel. (058) 532-65-20.
01/17/7 05

SPRZEDAM garaż centrum Tczewa. Tel. (058) 531-76-91.
01/07/15 05

GARAŻ do wynajęcia. Tel. (055) 272-30-82.
04/5/05

MOTORYZACYJNE SPRZEDAŻ 11

CZĘŚCI samochodowe osobowe i dostawcze; tel. (055) 272-15-29, 0503 531 350
04/09/2607

TANIO! Opony zimowe - letnie, wulkanizacja, komputerowe wyważenie kół, oleje z beczki - wymiana, auto-naprawa, blacharka, konserwacja, holowanie. Auto Service Jeka, ul. Kuracyjna 20, Jastrzębia Góra. Tel. (058) 774 44 80, 0503 114 301. Tel./fax (058) 774 44 91
(480/FZ)

16 TON ładunku, redsor pasrobolizny tel 0501 547 059
GO 31

MULTICAR - 6 000, tel. 0604 436 466
02/12/376

SPRZEDAM samochód Tatra 815, wywrotka, tel. 0606 311 218
02/12/433

UAZ - gaz, tel. (058) 562 26 68
02/12/71

AUDI

AUDI A-4, 1998 rok; gaz; tel. 0601 442 755
04/10/0704

AUDI coupe, 91r., aluminiowe felgi 16", nowe opony, cena 16500 zł. Tel. 0506-552-741.
22/16 04

AUDI 80, TDI, Tczew, tel. (058) 532-46-31.
01/01/30 04

AUDI 80, 1.6D, 87/88, AA, AF, CZ, SD, H, KAT, P, SP, granatowy metalik, 11,5 tys. Tel. (055) 273-33-60 lub 0603-936-390.
04/5/05

BMW

BMW 524 TD, AA, AF, AS, CZ, EL, p, H, I, R, S, WS, BW, telefon satelitarny, stan bardzo dobry, zamiana, tel. (058) 562 04 50
02/12/433

BMW 320i, combi, 1989 rok; sprawa-żuty; 13900 zł; tel. (055) 272-56-33, 0691 833 092
04/5/05

CITROEN

CITROEN C-15, 1,8 diesel, 2000 r., 5-osobowy. Tel. (058) 682-23-99.
01/19/5 05

DAEWOO

TICO, 1998, 800, w rozliczeniu może być maluch, tel. (058) 561 67 24
02/12/438

FIAT

SPRZEDAM Fiata 126p., rok prod. 1982; nowe opony i reflektory; cena do uzgodnienia. Szstutowo (pow. nowodworski). Tel. 0502-249-623
G2/5/05

FIAT 126 p. Elegant, rok 1998, pierwszy właściciel, immobiliser, katalizator, czerwony, bezwypadkowy, zadbane. Cena 4 500 zł. tel. (058) 536 40 09
02/12/427

FIAT 126 p., rok 1990, tel. 0604 531 215
02/12/416

FIAT 126p, 650, rok prod. 87, bardzo tanio. Tel. (058) 531-62-46.
05/01/30 04

FIAT 126p, 84 r. Tel. 0692-807-375.
01/31/15 05

SPRZEDAM fiata 126p EL, rok prod. 1996, AA. Tel. (058) 531-21-45.
05/10/5 05

FIAT bis, 89 r. Tel. (058) 532-01-74.
05/04/5 05

FIAT Cinquecento 1996, zadbane, kupiony w salonie, auto alarm, oznakowany, przebieg 68 tys., cena 6 950, tel. (058) 588 56 24, 0692 756 182
02/12/391

FIAT Punto 1, 11997/98 r., 5-drzwiowy, z salonu, zadbane, 17 900 zł. tel. (058) 588 50 72, 0506 350 004
02/12/421

FIAT Punto II, 2000 r., tel. (058) 562 96 31, 0503 148 403
02/12/392

SEICENTO 900, rok produkcji 2000 (koniec roku), 1 właściciel, serwisowany, zadbane. Cena 15 900 zł. tel. (058) 588 50 72, 0506 350 004
02/12/421

FIAT Seicento, 900 poj., 98/99 kolor niebieski, 1 właściciel, garażowany, stan b. Dobry, tel. (058) 561 39 14, 0602 312 873
02/12/393

FIAT Seicento 98/99, poj. 900, kolor niebieski, 1 właściciel, pełna dokumentacja, bezwypadkowy, garażowany, stan b. dobry, tel. (058) 561 39 14, 0602 312 873
02/12/440

FIAT Uno Fire 1.0 i rok 1996 XII, 5 drzwi, bezwypadkowy, zadbane. Cena 11 500 zł, tel. (058) 562 16 35
02/12/427

FIAT Uno, poj. 1.0 5-drzwiowy, 1993 r., bordo metalik, cena 8 300 zł, tel. (058) 588 50 72, 0506 350 004
02/12/421

FIAT Uno, 1.4 1999 rok, 1 właściciel, tel. (058) 562 96 31
02/12/392

FORD

FORD Escort poj. 1,3 5-drzwiowy, rok produkcji 1993/94, z salonu, zadbane, cena 13 200 zł, tel. (058) 588 50 72, 0506 350 004
02/12/393

SPRZEDAM ford escort, rok 1989, silnik 1.4, tel 608-439-485
GO 30

FORD escort, 1994 r. prod., 1,6, cabrio, srebrny metalik, cena 18 tys. Tel. (058) 531-16-28.
05/01/23 04

FORD escort 1300/92 sprzedam Kwizdyn (055) 279 32 98 (wieczorem)
03/05/25 04

FORD escort 1300/92 - sprzedam Kwizdyn (055) 279 32 98
03/05/25 04

FORD fiesta 1,3 rok prod. 1996 tel. (055) 645 48 36 0 602 498 130
03/06/28 04

FORD fiesta, 1.1, 1991 r., cena 8000 zł. Tel. 0607-325-195.
01/20/28 04

FORD sierra, 2.3D, 1984 rok, 2,5 tys. zł. Tel. 0502-626-547.
01/33/5 05

FORD transit, 87, czerw., stan db. Tel. 0601-733-244
01/11/28 04

FORD sierra 1.6, 1984 r., instalacja gazowa. Tel. (058) 536-30-44, 0505-025-835 po 19.00, cena do uzgodnienia.
01/09/25 04

FORD transit 2.5D, 94/95, czerwony, krótki, niski, blaszak. Tczew, tel. 0505-136-362
57/0084

JELCZ

JELCZ C620 + naczeпа Zremb do zboża. Tel. 0 502 643 606.
GO 34

SPRZEDAM Jelcza 315 na części, 1979 r. produkcji, tel. 0695 587 512
02/12/355

LIАЗ

CIĄGNIK siodłowy liaz + naczeпа chłodnica KOGEL trzyosiowa na poduszkach. Tel. 0 502 643 606.
GO 33

LUBLIN

SPRZEDAM lublina, 1996 rok, plandeka. Tel. 0602-825-306.
04/01/59

MERCEDES

SAMOCHOZY dostawcze: Mercedes 410 D; Mercedes 310 D; Polonez truck 1,9 D; tel. (055) 272-27-20
04/05/0704

MERCEDES 240 D, 1979, tel. (058) 562 49 56
02/12/206

MERCEDES 250, 1987 r., niebieski metalik, ABS, WS, EL, SP, EL, R, 1 właściciel, sprzedawany w 2002 r., karta pojazdu, tel. (058) 588 24 46, 0602 862 373
02/12/434

MERCEDES 208 D - 93, 17 500, tel. 0604 436 466
02/12/376

MERCEDES 207, 82, 2,4D, sprzedawany. Tel. (058) 532-01-74, 0501-524-619.
05/06/5 05

MITSUBISHI

MITSUBISHI colt, rocznik 1991, poj. 1.300 12V, cena 8.400 zł. Tel. (0. 89) 64 52 195.
GO 35

MOTOCYKLE

MOTOROWERY, skutery, nowe, duży wybór od 2 600 zł, używane, różne, akcesoria, naprawa, serwis, różnych marek, tel. (058) 775 08 93, 0502 328 865, Starogard, ul. Kościuski 31

MZ - 150, tel. (058) 535 18 53

MZ - 150 Motorynka, tel. (058) 588 55 94

SIMSON - 51, 1989 rok, stan bdb, 1 800 zł, tel. (058) 561 67 33

SPRZEDAM simsona skutera w bardzo dobrym stanie. Tel. 0605-037-978.

OPEL

OPEL astra, 92 r., 1.4, cena 11500. Tel. 0505-784-584.

OPEL Astra 1.4 1997 XII, 1 właściciel, 3-drzwiowa, tel. (058) 562 94 53

OPEL corsa 1.2, 1995 r., bezwypadkowy autoalarm, centralny zamek na pilota 2 x PP, serwisowany, 13800 zł, tel. (058) 682-23-99.

SPRZEDAM opła kadetka, 1.6D, 1988 r., 5900 zł. Tel. (058) 531-24-59.

SPRZEDAM Opel Kadet Kombi, 1.7 diesel, rok 1991, tel. 0504 979 559

OPEL Kadett, 1991 r., B/gaz, 1.6 stan dobry, bez śladów korozji, 8 000 zł, tel. 0506 319 416

OPEL Kadett 1.6 diesel, 1987 r., bordowy, 5-drzwiowy, 5 biegów, cena 6 800 zł, tel. (058) 588 50 72, 0506 350 004

OPEL Kadett 1.3 benz., rok 1986, cztery drzwi, tel. 0604 531 215, (058) 562 93 16

OPEL kadett combi; 1981 rok - tanio; tel. 0692 572 315

OPEL Vectra 1.7 diesel, 1992/93 r., 5-drzwiowa, elektryczne szyby, wspomaganie kierownicy, autoalarm na pilota, centralny zamek, cena 12 800 zł, tel. (058) 50 72, 0506 350 004

PEUGEOT

PEUGEOT 205 1.8 diesel, 1988 rok, tel. 0602 574 011, (058) 563 07 94

przyjmujemy auta używane w rozliczeniu z pełną dokumentacją

Grobiewski Jr
Sopot ul. Bitwy Pod Płowcami 54
www.skoda.grobiewski.com.pl
komis@grobiewski.com.pl
tel. 550 37 38 w. 34

Skoda Octavia Van
Elegance 1.8i benz., '01, 70 tys. km
srebrny metalik 42 000zł +vat

Skoda Octavia Van
SLX 1.9TDI '99, 130 tys. km
granat metalik 34 000zł +vat

Skoda Fabia
Classic 1.4 benz., '02, 15 tys. km
srebrny metalik 30 900zł

Skoda Felicia Combi Van
LXI 1.3 benz., '00, 100 tys. km
czerwony 17 600zł +vat

Fiat Siena
HL 1.6 benz., '98, 70 tys. km
srebrny metalik 16 100zł

Fiat Punto II
SX 3d 1.2 benz., '00, 90 tys. km
złoty metalik 22 900zł

Volkswagen Polo
3d 1.0 benz., '95, 120 tys. km
biały 16 100zł

POLONEZ

POLONEZ 1997 r., z instalacją gazową 1.6 GLI, 1 właściciel, od początku, garażowany, bezwypadkowy, kolor zielony metalik, dużo dodatków oryginalny lakier, tel. (058) 561 39 14, 0602 312 873

POLONEZ 1994 r., 1.6GLE z instalacją gazową "Nową" 2000 r., kolor bordo, auto - alarm, multilock, stan bardzo dobry, garażowany, dobrze utrzymany, pełna dokumentacja, tel. (058) 561 39 14, 0602 312 873

FSO POLONEZ 1996 r., kolor niebieski, 1.6 GLI, metalik, stan b. Dobry, bez śladów rdzy, dużo dodatków, centralny zamek, auto alarm i inne, tel. (058) 561 39 14, 0602 312 873

POLONEZ Caro, rok 1993, zielony metalik, radiomagnetofon, autoalarm, tel. (058) 562 40 94 lub 0502 791 745

POLONEZ Caro 1.6 i z gazem, 1993 r., metalik zadbane, alufelgi, centralny zamek na pilota, elektryczne szyby, autoalarm na pilota, zadbane. Cena 4 200 zł, tel. (058) 588 50 72, 0506 350 004

POLONEZ Caro, 1.6 1994 rok, gaz, AA, centralny zamek, stan dobry, tel. (058) 563 74 35

POLONEZ truck, 1988 rok 1,6 skrzynia 5 L, cały zabudowany, cena 2 200 zł, stan bdb, tel. 0600 187 706 po 17 00

FSO POLONEZ 1996 r., GLI, kolor bordo metalik, dużo dodatków, stan b. Dobry, immobiliser, alufelgi, tel. (058) 561 39 14, 0602 312 873

PRZYCZEPY

PRZYCZEPĘ (Niewiadomy) kamping sprzedam okazynie np. dla dozorcy na parking lub pole namiotowe. Tel. (058) 674 04 39

PRZYCZEPĘ samochodową sprzedam, Bobowo, ul. Zachodnia 7

PRZYCZEPKA lekka, 1050 zł, tel. (058) 562 00 52

RENAULT

RENAULT Clio 1,1 1993 r., z salonu, AA, multilock, kolor bordowy, zadbane, cena 9 800 zł, tel. (058) 588 50 72, 0506 350 004

RENAULT Chamade 1.4 rok 1991, autoalarm, radiomagnetofon, elektryczne szyby, centralny zamek, stan b. Dobry, cena do uzgodnienia, tel. (058) 562 40 94, 0502 791 745

RENAULT Laguna 1,8 1996, możliwość zamiana, tel. 0501 664 158

RENAULT 19, 1991, srebrny metalik, CZ, ES, R, S, BW. Tel. 0506-197-239.

RENAULT Nevada, 1.7B, 1987. Tel. 0604-525-510.

SPRZEDAM renault twingo, rocznik 97, zielony metalik, przebieg 52000, cena 15000, garażowany. Tel. kom. 0606-145-218.

SEAT

SILNIK seat Ibiza, rok prod. 1990 ze skrzynią biegów 5, ocynony, pełna dokumentacja, komplet kabli elektrycznych. Tel. 0 89642 00 43 lub 0 692 439 146.

SEAT Ibiza 1,2 1987 r., 5 drzwi, tel. (058) 563 07 94, 0602 574 011

SEAT Toledo, 1.9 diesel, rok 1994. Tel. 0694-435-061.

SKODA

SKODA Favorit 13, rok 1992, stan b. dobry, tel. 0604 211 673

SKODA Favorit, rok 1991/92, poj. 1300 stan bdb, tel. 0504 335 194, (058) 561 04 05

STAR

STAR W200 oraz białonur rotniczka, tel. (058) 531-23-35.

STAR - 200 1978 r., skrzyniowy, tel. (058) 588 17 00

TOYOTA

TOYOTA Corolla, 1.4 z salonu 5-drzwiowa, 1999 r., AA, RM, WS, immobiliser, blokada skrzyni biegów, zadbane, cena 25 500 zł, tel. (058) 588 50 72, 506 350 004

TOYOTA Corolla 1.8 D, rok 1987, stan dobry, tel. 0692 688 214

VOLKSWAGEN

SPRZEDAM VW DERBY. Rok prod. 1977, bez przebiegu technicznego. Tel. (0 89) 640 1 01, 0603 456 000

PILNIE sprzedam VW Garbusa (055) 275 12 72 0 607 049 399

VW Golf 1, 1.5 D, 3-drzwiowy, błękitny metalik, stan dobry, cena 3 500 zł, tel. (058) 582 38 14

GOLF III combi, diesel, 1995 r., 2 x poduchy, radiomagnetofon, szyberdach, zadbane, dokumentacja, tel. (058) 588 50 72, 0506 350 004

GOLF III, 93 r., 1.8i, grafitowy metalik, trzy drzwi, AA i CZ na P, ESZ, ML, KAT, RR, CD + 6 głośników, cena 14500. Tel. 0606-235-660.

VW Jetta 1.6D, rok 1985. Tel. (058) 532-14-05.

VW passat, 85 r., kombi, benzyna/gaz. Tel. (058) 532-01-74, 0501-524-619.

VOLKSWAGEN Jetta 1.3 1989 rok, stan idealny, tel. 0602 574 011, (058) 563 07 94

WSZYSTKIE części do VW Passata "Szczupak", 1600 benzyna, skrzynia 5-ka. Tel. 0 89 646 76 58.

VW Passat 1,6 benzyna, 1981 r. 5 drzwi, 5 biegów, Sz. H, stan nadzwyczajnie dobry. Badania techniczne ważne do lutego 2004 r. Tel. (058) 674 16 87

VW Passat 1,6 D combi, rok 1987, tel. 0505 486 996

VW Polo Fox 1.3 B, 1992 r., zielony metalik, S, R, KT, EW, retingi, 1 właściciel, kara pojazdu, 1 rok w kraju, bezwypadkowy, tel. (058) 588 24 46, 0608 895 032

SPRZEDAM VW Polo 1.4 D, rok 1991, tel. (058) 582 43 06

VW T2, 1989 1,6D, możliwość zamiany 9 100, tel. (058) 561 67 24

SPRZEDAM Volkswagena Polo 1.4 D, biały, 4,5 L na 100 km. 2 lata w Polsce. Pierwszy właściciel - garażowany. Tel. (0 55) 2783 024 do 16.00, (0 89) 648 11 28 do 17.00

ZUK

SPRZEDAM Żuka cena do uzgodnienia, tel. (0-55) 247-40-19

ŻUK diesel, tel. (058) 588 53 87

ŻUK w dobrym stanie - tanio sprzedam. Tel. (058) 536-22-38, 0602-703-170.

Skróty do ogłoszenia:

AA - autoalarm
AF - aluminiowe felgi
AS - aut. skrzynia biegów
BS - blokada skrzyni biegów
CZ - centralny zamek
EL - elektryczne lusterka
SE - elektryczne szyby
EW - elektroniczny wtrysk
H - hak
I - immobiliser
K - klimatyzacja
KT - katalizator
R - radiomagnetofon
S - szyberdach
SP - spojler
WS - wspomaganie
BW - bezwypadkowe
ABS

MOTORYZACYJNE KUPNO 12

POWYPADKOWE
➤ ZNISZCZONE
➤ SPALONE
➤ DO REMONTU
PLATNE GOTÓWKA
TRANSPORT GRATIS!
0606 814 679,
0604 412 810

KUPIĘ
powypadkowe,
zniszczone,
spalone
0602 653 288
(058) 531 28 56

KUPIĘ wszystkie auta najchętniej kupione w salonie, całe lub uszkodzone, placę gotówką, dojazd do klienta gratis. 100% satysfakcji ze sprzedaży. Kupię fiata punto, seicento, uno, cinquecento, 126p, elegant, siena, brawa, opel astra, corsa, vectra, renault megane, R19, clio, scenic, laguna, daewoo tico, lanos, matiz, nubira, leganza, nexia, polonez i inne auta. Tel. (058) 561-39-14, 0602-312-873.

PRZYCZEPKĘ samochodową lub lawę lub przyczepę dwuosiową, tanio (do remontu), tel. 0608 807 616

KUPIĘ Fiat 126 p, od 1990 r., do małego remontu, kosmetyki, tel. (058) 56 03 46, 0609 425 962

SAMOCHOÓD osobowy do 10 tys. złotych, tel. 0502 468 680, (058) 562 45 98

KUPIĘ FSO Polonez, może być do remontu lub kosmetyki, ewentualnie instalacja gazowa, gotówka, dojazd gratis, tel. (058) 561 39 14, 0602 312 872

KUPIĘ Fiata Cinquecento, Seicento, Opel, Astra, Vectra, Skoda Favorit, Felicie, do remontu, malowania, kosmetyki, tel. (058) 562 40 94, 0502 791 745

KUPIĘ Fiata Brava, Uno, punto, Polonez, Caro, Caro Plus, Daewoo Lanos, Tico, Matiz, do remontu, malowania, kosmetyki, tel. (058) 562 40 94, 0604 211 673

FAVORIT, Polonez, 126 p, Passat, Golf, Audi, Vectra, Cinquecento, tel. 0505 565 616

KUPIĘ Poloneza lub Skodę Favorit, może być do małej naprawy lub remontu, mile widziana instalacja gazowa, gotówka, dojazd gratis (058) 561 39 14, 0602 312 873

FIAT punto, 96/98 bezwypadkowy. Tczew, tel. (058) 531-32-38.

MOTORYZACYJNE USŁUGI 13

AUTOVER Polska Sp z o.o. (Auto-Glas) - szyby samochodowe: osobowe ciężarowe, dostawcze - sprzedaż, montaż, przyciemnianie. Tczew, ul. Głowackiego 6, tel. (058) 532-01-80.

AWARYJNE otwieranie, naprawa zamków, stacyjek. Tczew, ul. Krótka 5, tel. 0606-282-577.

NAPRAWA stacyjek i zamków samochodowych, dorabianie kluczy wszystkich typów, także z immobiliserem. Awaryjne otwieranie samochodów, montaż systemów zamków Master Key, Starogard Gd., ul. Sikorskiego 3, tel. (058) 775 53 15, 0602 688 508, 562 41 12

PRZYWOZĘ żwir, piasek, czarna ziemię, ziemię urodzajną, wykonuję roboty ziemne. Tel. 0605-858-894.

REGENERACJA drążków i końcówek kierowniczych - osobowe, ciężarowe, tel. (055) 272-50-95, 0504 075 955

SAMOCHOĐOWE instalacje gazowe - montaż, serwis, raty, 10-letnie doświadczenie. Tczew, ul. Wiśłana 9, tel. (058) 531-24-30, 0502-150-790.

STACJA kontroli pojazdów - przeglądy rejestracyjne. Zajączkowo Tczewskiego (obok Centrum Opon). Tel. (058) 532-79-01, 0502-150-790.

SPAWANIE plastików samochodowych, lampy, zderzaki, itp. Sprzedaję części samochodowych - zderzaki, lampy, błotniki, maski, itp., Starogard Gd., ul. Zachodnia 4, tel. (058) 562 77 94, 0604 453 233 g. 9.00 - 17.00, sobota 10.00 - 14.00

WYPOŻYCZAM lawę + transport. Tel. 0502-314-227, (058) 532-16-21.

WIAZALKA, mocarnia, prasa - sprzedam, tel. (058) 588 57 40

SPRZEDAM śrutownik białkowy, niemiecki, tel. (058) 563 00 06

SPRZEDAM wialnię i fuchtelek do czyszczenia zboża, tel. 0504 434 644

DOJARKA przewodowa w całosci lub na części, sprzedam, tel. (058) 561 81 96

URSUS 1214, 1983 rok, 2800 mtg, nowe opony, orbitrol, 1201 - 1979 rok, 2300 mtg, oraz Zelony 6945-1979 rok, 3000 mtg, przedni napęd, 4718-1974 rok, 3000 mtg, opony 50%. Kola wskie (8,5 - 44), do Zelora czterocylindrowe. Stan bardzo dobry, sprawozdane ze Standyntawil. Z pełną dokumentacją, tel. 0604 994 862

SPRZĘT 14 ROLNICZY

WIAZALKA, mocarnia, prasa - sprzedam, tel. (058) 588 57 40

SPRZEDAM śrutownik białkowy, niemiecki, tel. (058) 563 00 06

SPRZEDAM wialnię i fuchtelek do czyszczenia zboża, tel. 0504 434 644

DOJARKA przewodowa w całosci lub na części, sprzedam, tel. (058) 561 81 96

URSUS 1214, 1983 rok, 2800 mtg, nowe opony, orbitrol, 1201 - 1979 rok, 2300 mtg, oraz Zelony 6945-1979 rok, 3000 mtg, przedni napęd, 4718-1974 rok, 3000 mtg, opony 50%. Kola wskie (8,5 - 44), do Zelora czterocylindrowe. Stan bardzo dobry, sprawozdane ze Standyntawil. Z pełną dokumentacją, tel. 0604 994 862

FAVORIT, Polonez, 126 p, Passat, Golf, Audi, Vectra, Cinquecento, tel. 0505 565 616

ŻUK w dobrym stanie - tanio sprzedam. Tel. (058) 536-22-38, 0602-703-170.

ŻUK diesel, tel. (058) 588 53 87

ŻUK w dobrym stanie - tanio sprzedam. Tel. (058) 536-22-38, 0602-703-170.

OGŁOSZENIA DROBNE • OGŁOSZENIA DROBNE • OGŁOSZENIA DROBNE • OGŁOSZENIA DROBNE.

SPRZEDAM kombajn zbożowy, (Claas Merkat 60, sieczkarka 3,60 m, Volvo szer. 3,60 m, John Deere 630, 730 szer. 4 m, New Holland 1545, 4 m, sieczkarka, kabina, Claas Senator, sieczkarka kabina, cena 20 000 zł, tel. (058) 687 62 80, 0694 653 082

SPRZEDAM rozsiwacz nawozowy Amazone, hydrauliczny 1500 l, siewnik zbożowy Amazone D8, 3 m, prasa rotująca wysokiego zgniotu Claas, Welger, Riviere, plug obracany 4-skibowy, cena 4 000 zł, tel. (058) 687 62 80, 0694653 082

SPRZEDAM C-360 z Turem sprzedam, tel. (058) 561 36 06

ZETOR 6710, stan bdb, zamiana na C-330 lub sprzedam, tel. (058) 563 71 68

CIĄGNIK C-360, sprzedam, tel. 0600 737 957

SPRZEDAM Ursus C-360, C-328, tel. (058) 588 55 94

SPRZEDAM Ursus 1224, prasa do słomy polska, opryskiwacz Pilmet 2000 I, silnik Leyland, tel. (058) 562 02 85

KUPIĘ stół ewentualnie kosę boczną do rzepaku - kombajn Bizon, tel. (058) 582 46 96

SPRZEDAM ciągnik - 1222, 1986 roku z przednim napędem, cena 23 000, tel. (058) 562 01 33

PRZYCZEPĘ samobieżną T-1010, sprzedam, tel. (058) 588 53 87

SPRZEDAM przyczepę samobieżną "Jugosławiarkę", plug 3-skibowy, tel. (058) 562 02 84

SPRZEDAM beczkę do wody, poj. 2 000 l, tel. (058) 560 98 24

SPRZEDAM kombajn Claas Merkat 75, tel. (058) 560 96 04, 0504 236 401

SPRZEDAM kombajn zbożowy Clayson 1530, tel. (058) 563 03 54, kom. 0505 747 211

SPRZEDAM prasa polska Z 244, tel. 0692 349 472

SPRZEDAM rozsiwacz nawozów RAUH, ładowność 1,5 t, stan techniczny bardzo dobry, ładowność 1,5 t, tel. (058) 562 17 04

SNOPOWIĄZKĘ ciągnikową sprzedam, tel. (058) 674 96 51

SPRZEDAM traktor "Włodmirec" T-25; tel. (055) 647-31-05

SPRZEDAM przyczepę 4,5 t (2 szt.); tel. (055) 272-69-69, 0692 357 594

SPRZEDAM ciągnik 902, rok produkcji 1983, po kapitalnym remoncie. Cena 24 tys. zł. Tel. 0604-687-430

SPRZEDAM ciągnik 902, rok produkcji 1981, po kapitalnym remoncie. Cena 21.500 zł. Tel. 0604-687-430

SPRZEDAM agregat uprawowy (brona aktywna + siewnik zbożowy), szerokość 3 m. Cena 25 tys. zł. Tel. 0604-687-430

KOMPLEKSOWA uprawa gruntów rolnych (siew agregatem, nawożenie, opryski, orka, transport itp.) w powiecie kwidzińskim o 600 782 918

AGREGAT uprawowy 5,2 m, wały gładkie 4,5 m, wentylator osiowy. Tel. (058) 536-99-66.

SPRZEDAM ciągnik rolniczy DTZ 6806, rok 1977 z turem, 17,5 tys. Tel. 55640441.

SPRZEDAM Zetor 7211, 1990 r., stan dobry. Krajnik Zbigniew, Subkowy, tel. (058) 536-86-40.

KUPIĘ Orkan. Tel. 0605-799-446.

KUPIĘ aparat wylęgowy. Tel. (058) 536-30-13.

SPRZEDAM dużą telerówkę do malego remontu oraz belkę do bron zawieszoną oraz ciągniętą. Tel. 0609-277-304.

SPRZEDAM Ursus C-360, stan dobry, rok produkcji 1981, cena do uzgodnienia. Tel. (058) 536-29-69, 0606-680-295.

KOMBAJN Stoll U100, rozsiwacz Amazone 1001, opryskiwacz 4001 - 10 m, Gruber 2,5 m, plug 3-skibowy obrotowy - sprzedam. Tel. (058) 535-14-33.

SPRZEDAM lub zamienię na większe C-330, stan bdb., silnik na dotarcie, opony na gwarancji. Tel. (058) 682-96-92.



SPRZEDAM lubin do siewu, kom. 0505 747 211

PSZENICĘ kupię. Tel. (058) 560-97-78, 0602-592-284.

PSZENICĘ, ziemiaki jadalne, sprzedam, tel. (058) 562 15 76

PSZENŻYTO, tel. (058) 588 17 00

SPRZEDAM pszenżyto, tel. (058) 562 02 84

SPRZEDAM pszenicę, tel. 0606 936 739

PSZENICĘ sprzedam, tel. (058) 536 27 44

ŻYTO, owies, pszenżyto, jęczmień do siewu, cena do uzgodnienia. Tel. (058) 675 59 70

SPRZEDAM większą ilość siana i skomy, prasowane w kostki. Tel. (058) 536-77-34, dzwonić po 20.00.

NAWOZY azotowe. Krzysztof Mazurek, Lubiszewo, tel. 0692-586-013.

SPRZEDAM obornik. Tel. (058) 582-19-21.

SPRZEDAM jęczmień siewny i goryczkę. Tel. (058) 536-86-09.

SPRZEDAM groch siewny "Pias" oraz rzepak jary w oryginale. Tel. (058) 536-85-22.

JĘCZMIEN paszowy sprzedam. Tel. 0604-183-895, wieczorem.

ZBOŻE paszowe kupię. Tel. (058) 536-22-38, 0602-703-170.

PSZENICĘ sprzedam. Tel. (058) 531-59-03, po 20.00.

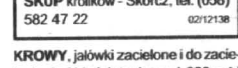

SKUP królików - Skórcz, tel. (058) 582 47 22

KROWY, jalołki zacielenie i do zacielenia, byki i cielęta (ponad 300 szt.) sprzedam, tel. 0694 544 579, (058) 661 58 35

KROWĘ wysokocielną sprzedam, tel. (058) 562 12 04

OWCZARKI podhalańskie sprzedam, tel. (058) 562 12 04

CIELETA, byczki mięsne, kupię, tel. (058) 582 16 12

SPRZEDAM sześcienne owczarki podhalańskie, tel. (058) 563 71 03, 0691 578 753, 0691 080 069

SPRZEDAM krowę 5-letnią, mleczną, tel. (058) 588 46 62

SPRZEDAM trzy kładce szlumskie 2, 5, 8 lat z papierami i krowę cielną, tel. 0505 584 263

ŻREBAK zesłodzony, kładce sprzedam, tel. (058) 562 15 78

SPRZEDAM cielną krowę, tel. (058) 588 13 20

SPRZEDAM kozę dojną, tel. 0609 048 652

ROTWAJLERA pięciomiesięcznego, sukę sprzedam, tel. (058) 562 83 37

SPRZEDAM jalołki wysokocielne, term. min wycielenia - maj, tel. (058) 561 67 65

SPRZEDAM żrebówkę jednoroczną, spokojną, cena do negocjacji 3.000 zł. 6 ha ziemi rol. (TANIO). Tel. (0 89) 647 13 91, 0608 631 067

SPRZEDAM owczarki niemieckie 2 miesięca - szczeniaki po 100 zł - lława. Tel. 0609 280 168 po 15.00

BOKSERA, sukę, 6 m-cy, bardzo przyjazna, idealna dla dzieci, brązowa. Cena 150 zł. Tel. 0 89 646 91 74 lub 0 609 66 94 91.

SPRZEDAM Yorki z rodowodem tel. 0 89 758 60 45 ; 0 89 758 69 11 po -16 tej

SZYN SZYŁE z kłatkami, tanio sprzedam. Wejherowo. Tel. 0503 149 934

KURCZĘTA 6-tygodniowe i 1-dniowe; Nowy Staw, ul. Gdańska 9; tel. (055) 271-54-10

SPRZEDAM ziemniaki jadalne i sadzaki odmiany "Santa", 13 ton; tel. (055) 271 14 73

SPRZEDAM szynszyle z kłatkami. Całość 19.500 zł; rodzina szynszyli 480 zł, młode 75 zł/szt. Wejherowo. Tel. 0-501-02-77-22

SZNAUCERY miniaturowe po interchampionie tel. 0 603 099 070

ROTTWEILERY rodowodowe, szczeniaki, 500 zł (055) 279 59 50, 0 606 275 844

YORKI jamniki długowłose tel. 0 604 062 527

PROSIKI kupię. Tel. 0605-358-956.

MŁODE kurki, 5-tyg. i starsze, ciągła sprzedaż. Rudno, ul. Polna 5, tel. (058) 536-41-21, 0608-780-638.

SPRZEDAM krowę wysoko cielną. Tel. (058) 535 18-84.

SPRZEDAM warchaki. Zbigniew Krajnik, Subkowy, tel. (058) 536-86-40.

SPRZEDAM dwie kładce wielkopolskie, świniaki wietnamskie. Tel. (055) 271-14-45.

SPRZEDAM 20 szt. warchaków. Tel. 0607-995-408.

SPRZEDAM 17 KUPNO

PUSTAKI, eternit, tel. (058) 582 16 12

ANTYKI, starocie, meble, porcelanę, itp. Starogard, tel. 0606 213 621, (058) 560 81 01

KUPIĘ cielęta, byczki mięsne od 100 do 300 kg, tel. 0505 584 263

ANTYKI - meble, obrazy, zegary oraz wszelkie bibeloty, tel. (058) 562 12 22, 0600 507 657

KUPIĘ telefon komórkowy. Tel. 0607 416 178

KUPIĘ lub wydzierżawię lokal w dobrym punkcie handlowym. Tel. 0 602 611 966 lub 0 89 648 28 40

KUPIĘ Opla Corsę 1, 2, rocznik 1998 - 2002, tel. (0 89) 646 67 60

KUPIĘ mieszkanie w Ostrołędzie o pow. 51-62 m² T-P, 3 pokoje, niewymagające remontu. Tel. 0 89 646 11 84

AMIGÉ 1200 z dyskiem twardym + monitor. Tel. (058) 674 27 40

DRZWI zwykłe 80 wejściowe i 70 oraz 80 łazienkowe. Tel. (058) 774 44 30 lub 0607 742 240

ANTYKI - sklep - kupię: przedwojenne meble (również zniszczone), szafy, komody, fotele, kanapy, stoly, kuflery itp.; srebro, cukiernice, świeczniki, lampy naftowe, żyrandole, porcelanę, zegary, figurki, szklify, obrazy, rzeźby z drewna itp. Malbork; tel. 0601 898 004, (055) 272-48-54

ANTYKI - sklep - kupię: militaria polsko - niemieckie, starą broń białą, szable, bagnety, kordzki, mundury, pasy, kłamrę, hełmy, czapki, rogatywki, odznaczenia, krzyże, medale, lance, sztandary, stare motory, części od czołgów, samolotów itp.; tel. 0601 898 004, (055) 272-48-54

WYPOSAŻENIE sklepu spożywczego; tel. 0606 938 698, (055) 272-47-04 po 20-tej

KUPIĘ płyty drogowe, betonowe. Tel. 0693-354-161, (058) 532-71-70.

SKLEP kupi stare meble przedwojenne, stoły, krzesła, kredensy, stare mundury wojskowe, broń starą, obrazy, zegary, wszelkie starocie. Tczew, Sobieskiego 45, tel. 0603-914-417.

ODPAD produkcyjny, odzież dzianina, frota, bawełna, flanela. Tel. (058) 531-77-69.

BLACHODACHÓWKI najtańsze, blachy trapezowe, pomy, kosztorys gratis, gotówka, raty, montaż, transport. Dach Serwis, tel. 0602-643-006.

BLACHODACHÓWKI i blachy trapezowe najwyższej szwedzkiej jakości oferuje wyłączny przedstawiciel firmy "Traffic", akcesoria dekarские, orynnowanie, okna dachowe, dachówki ceramiczne, cementowe, ceny producentów, gotówka, raty, sprzedaż, montaż. Dach Serwis, tel. 0602-643-006.

ANTYKI - sklep - kupię: militaria polsko - niemieckie, starą broń białą, szable, bagnety, kordzki, mundury, pasy, kłamrę, hełmy, czapki, rogatywki, odznaczenia, krzyże, medale, lance, sztandary, stare motory, części od czołgów, samolotów itp.; tel. 0601 898 004, (055) 272-48-54

WYPOSAŻENIE sklepu spożywczego; tel. 0606 938 698, (055) 272-47-04 po 20-tej

KUPIĘ płyty drogowe, betonowe. Tel. 0693-354-161, (058) 532-71-70.

SKLEP kupi stare meble przedwojenne, stoły, krzesła, kredensy, stare mundury wojskowe, broń starą, obrazy, zegary, wszelkie starocie. Tczew, Sobieskiego 45, tel. 0603-914-417.

ODPAD produkcyjny, odzież dzianina, frota, bawełna, flanela. Tel. (058) 531-77-69.

100% SPRZEDAZ 18

BLACHODACHÓWKI najtańsze, blachy trapezowe, pomy, kosztorys gratis, gotówka, raty, montaż, transport. Dach Serwis, tel. 0602-643-006.

BLACHODACHÓWKI i blachy trapezowe najwyższej szwedzkiej jakości oferuje wyłączny przedstawiciel firmy "Traffic", akcesoria dekarские, orynnowanie, okna dachowe, dachówki ceramiczne, cementowe, ceny producentów, gotówka, raty, sprzedaż, montaż. Dach Serwis, tel. 0602-643-006.

KONSTRUKCJE dachowe,łaty, deski, stęple, tarca, kaniówka, tel. (058) 562 01 57, 0691 739 760, Dąbrówka 3

SPRZEDAM suknię ślubną francuskiej firmy Cymbeline, kolor czerni, rozmi. 36/170, tel. 0606 635 503, (058) 561 25 04

TARTAK "Drewno", oferuje - deski,łaty, konstrukcje dachowe oraz inne elementy drewniane, tel. 0504 419 090, 0506 935 380

SIATKA ocynkowana od 2,00 zł/m² powleczona od 4,30 zł/m², słupki, bramy, tel. 681 88 20, Skrzyszewo k/Żukowa

SIATKA Zn, PCV - bramy - przesła - słupki, produkcja - montaż, okna "Maszrol" PCV, drwno - montaż, czarnoziem, transport gratis, Skórcz, tel. (058) 582 47 22

DREWNO konstrukcyjne, deski,łaty po niskich cenach, tel. (058) 588 19 07, kom. 0502 586 803

TARTAK oferuje deski,łaty, tarce, konstrukcje dachowe - tano, solidnie. Tel. (058) 598-30-34, 0505-015-477.

FIRMA "Stani" oferuje: pustaki, bloczki, parapety wewnątrz z żywicy, nawozy mineralne, Starogard, ul. Świętojańska 35, tel. (058) 562 47 04

KONSTRUKCJE stalowe dwuspado-we malowane po atrakcyjnej cenie - 25/13, tel. (058) 562 58 49

SAMOROBYN trak taśmowy, stan bardzo dobry, tel. 0502 610 067

REGAŁY i ladę chłodniczą, tel. (058) 561 43 38

BASEN 450 ltr., tel. (058) 561 67 33

CZARNOZIEM "Kamaz" 140 zł, tel. (058) 562 58 89

KPLT - 6 szt. Kucharki gazowe z butlą 200/szt., tel. 0604 436 466

ORYGINALNA suknia ślubna (38) w bdb stanie - tano, tel. (058) 562 87 12

SPRZEDAM drzewo opałowe oraz stęple budowlane, tel. (058) 562 02 87

MARKIZA 6x4 sklepowa 1 roku rozkładana - 1300 zł, Starogard, tel. 0604 265 288

WITRYNA sklepowa aluminiowa biała, drzwi - 1 roku 2 300 zł, Starogard, tel. 0604 265 288

ROLETA aluminiowa, spuszczana drzewiowa, 90x200 brązowa 1 roku - 400 zł, Starogard, tel. 0604 265 288

CZARNOZIEM, tel. (058) 588 00 28

PPHU "JANKA" oferuje ogrodzenia od A do Z, betonowe, metalowe, drewniane i inne. Altanki, meble ogrodowe. Pustaki, bloczki, kostki i płytki, Starogard Gd., ul. Skońska 20 k/Pomu, tel. (058) 562 86 19

ROZSADE selera i pory sprzedam, tel. (058) 535, 18 53

PIŁA spalniająca Stihl, MS 180 nowa, z gwarancją, nie używana, katalizator, sprzedam lub zamienię na samochód, tel. (058) 562 02 08

MŁOT udarowy obrotowy Bosch, USH6-3-BA, 800 W, komplet, sprzedam lub zamienie na samochód, tel. (058) 562 02 08

SPRZEDAM drzewo opałowe pocieję z przywozem do domu, cena 60 zł za metr., tel. (058) 563 74 06

6 KOSIAREK do trawy, 8 rowerów niemieckich, 10 odkurzaczy oraz inne, Starogard, tel. (058) 562 06 69

KONSTRUKCJE dachowe,łaty, deski, stęple, tarca, kaniówka, tel. (058) 562 01 57, 0691 739 760, Dąbrówka 3

MEBLE kuchenne, stół, dywan, tel. (058) 562 86 42

SKRZYNIĘ niskopodłogową od Mercedes-a, tel. (058) 563 31 06, 0691 289 002

ZAGĘSZCZARKĘ, tel. (058) 563 31 06, 0691 289 002

SPRZEDAM cegłę z rozbiórki, bardzo dobra, tel. (058) 562 58 49

TOKARKĘ TUD - 50, tel. (058) 588 22 87

OGŁOSZENIA DROBNE • OGŁOSZENIA DROBNE • OGŁOSZENIA DROBNE • OGŁOSZENIA DROBNE

SPRZEDAŻ suknie ślubną rozmiar 36 -38, kolor ecru, tanio. Ostróda, tel. (0-89) 646 55 50 GO 29

FUTRO z nutri brązowe, kurtkę z łapki lisich brązowe, nowe, średnie rozmiary, sprzedam. Tel. (058) 673 27 09 (GN541)

WYPOSAŻENIE piekarnicze- cukiernicze. Ostrowo k/Pucka. Tel. 0692 185 735 (GN542)

DOMEK kempingowy nad Zatoką Pucką (powiat pucki) około 31 m kw. dwa pokoje + kuchnia, dobrze wyposażony, sprzedam. Tel. 0609 421 481 (GN543)

REGAŁY i lada sklepowe sprzedam, Ostrowo k/Pucka. Tel. 0692 185 735 (GN544)

DŹWIĘK budowlany, towarowy WBT-5 z platformą, stan bardzo dobry, cena 15.500 zł. Tel. 0607 742 204 (GN545)

ROŚLINY ozdobne, wys. 40-80 cm w doniczkach iglaste i liściaste, cena 2-4 zł./szt. Tel. 0603 292 346 (GN546)

PUCK. Używane tanio sprzedam: meblówkę z barkiem i szafą, lodówkę, pralkę automatyczną, kuchnię gazową po remoncie, stolik rtv, telefon komórkowy. Tel. 0505 189 370 (GN547)

MAM do sprzedania, patelnie elektryczną, zamrażarkę, wilką, obieraczkę do ziemniaków, garnki, stoły i inne. Tel. (058) 674 92 35 lub 0604 345 990 (GN548)

PRZYCZEPĘ gastronomiczno-handlową, ocieploną 2,10 x 3,80 m, cena 9.000 zł Puck. Tel. 0600 257 191 (GN549)

TV 33" i 29" 100 Hz - 1250 zł; 21" i 25" - 320 zł; pralki; chłodziarki; zabudowa; zmywarki - tanio; tel. (055) 272-56-33, 0691 833 092 04/14/1404

KOMPLET wycieczkowy skórzany, tel. 0609 675 568, (055) 647-20-72 04/03/0303

KRZEWY żywopłotowe i ozdobne, tel. (055) 272-15-08 po 17-tej 04/04/2103

ATRAKCYJNA suknie komuniąną - sprzedam za pół ceny! tel. (055) 647-85-82, 0602 777 785 04/5/05

STÓŁ owalny + 6 krzeseł: wityna, komoda, dąb, tabak, tel. 0606 186 892 04/04/1404

"MAWENT" S.A. w Malborku ul. Ciepła 6 posiada do sprzedania Żuraw samojedyny Lech 2K - 101; rok prod. 1974, udźwig 10 ton, posiadający badanie UDT; cena do uzgodnienia; tel. (055) 272-33-71 wew. 327 lub 303 04/6/0038/0804

SPRZEDAŻ lokarnię, typ TUJ 48/1963, w dobrym stanie. Tel. (058) 572-09-84, Bolszewo, ul. Strażacka 11 (KW/031)

SPRZEDAŻ butle gazową 11 kg z kompletem + maszynka. Cena 200 zł (do uzgodnienia). Tel. 0-694-713-064 (KW/032)

SPRZEDAŻ tanio garnitur do I Komunii na 152 cm, czarny (buty gratis). Tel. (058) 778-22-63, po godz. 16.00 (KW/005)

SPRZEDAŻ damską skórę, czarną. Cena 400 zł - do uzgodnienia. Tel. 0-603-840-598 (KW/006)

SPRZEDAŻ płaszcz skórzany, wojskowy, czarny, kask wojskowy motocyklowy; buty wojskowe z opaczkami (42) - ceny do uzgodnienia. Tel. (058) 672-18-22. (KW/059)

PRZYCZEPĘ turystyczną do remontu kupię. Wiadomości tel. (058) 672-16-92. (KW/070)

SPRZEDAŻ parapety metalowe nowe zewnętrzne. Tel. 0605-600-307 (KW/077)

SPRZEDAŻ oś tylną syreny KPL, oponę motocyklową 300x18, kask wojskowy, motocyklowy, Wejherowo. (0-58) 672-18-22 (KW/84)

SPRZEDAŻ instrukcje obsługi napraw samochodów, jeżdżę samochodem, katalogi różne - do 5zł/szt. Wejherowo (058) 672-18-22 (KW/085)

POMPY prod. zachodniej do wody pitnej i nieczystości różnego typu i przeznaczenia wydajność od 100 do 3000 l/min, różnej części do tych pomp tanio sprzedam Kwizdyn tel. 0 602 382 266 03/02/03 04

NARYBEK kroczek - większość gatunków ryb słodkowodnych również ozdobnych. Osrodek zarzybeniowy w Kwizdynie ul. Młynarska 6 tel. (055) 279 41 25 0 602 382 266 03/10/02 04

SPRZEDAŻ narybka, karpia, lina, amura, pstrąga i ryb ozdobnych oraz pasz Podzamcze 5 0 607 420 687 03/02/30 04

BOAZERIA 18 zł, Subkowy, tel. (058) 536-85-51, 0503-070-636. 04/37/29 03

SIATKA ogrodzeniowa, słupki, bramy, akcesoria, do montażu. Tczew, ul. Wyspiańskiego 5, tel. (058) 532-03-13. 04/55/31 03

MASZYNY STOLARSKIE skup - sprzedaj. Tel. 0602-459-611. 6/2003/rk

ŁÓŻKA piętrowe i pojedyncze na zamówienie. Tel. (058) 536-84-72. 01/12/7 04

KROKWIE,łaty, deski - tanio (do-stawa). Tel. 0601-081-131, (058) 532-68-39. 04/00/24

DZIAŁKĘ z rozpoczętą budową - sprzedam. Tel. (058) 530-24-23. 05/04/7 04

CZARNOZIEM mieszany. Tel. 0602-815-356. 01/18/7 04

SPRZEDAŻ pelargonii rabatowej i kaskadowej oraz fuksji, begonii i innych kwiatów balkonowych i rabatowych prowadzi Ogrodnictwo Anita Stawicka, Swarozyn, ul. Działkowa 19, tel. (058) 536-91-06, 0504-511-007, 0504-236-626. 01/04/18 04

TANIO sprzedam w dobrym stanie głęboki wózek z nosidełkiem. Tel. (058) 531-01-66. 01/01/24 04

BRAMA garażowa na pilota. Tel. (058) 531-41-28. 05/01/25 04

WÓZEK dziecięcy, 2-funkcyjny, bardzo dobry stan, bardzo ładny 150 zł. Tel. (058) 536-82-78. 01/23/05

MEBLE pokojowe + dodatki, sofa 3+1+1, stan bdb. Tel. (055) 273-33-60 lub 0603-936-390. 04/3/05

SPRZEDAŻ garsonkę damską, siwy, R 36. Tel. 0506-203-788. 02/12/46

KUCHENKĘ elektryczną sprzedam. Tel. (058) 561-29-43. 02/12/44

SPRZEDAŻ lub oddam w komis odzież (likwidacja sklepu). Tel. (055) 272-87-44. 04/5/05

SPRZEDAŻ białą suknię ślubną, zdobioną kwiatkami, w kolorze lososiowym, cena 200 zł, rozm. 38-40. Tel. (055) 272-86-65 lub 645-16-10. 04/5/05

TV 32 cale, 100 Hz, TV 28 cali 100 Hz, pralka 2 sztuki, zmywarka, chłodziarka pod zabudowę. Tel. (055) 272-56-33, kom. 691-833-092. 04/5/05

SPRZEDAŻ okazjynie wagę metalową, 200 kg oraz instalacje do kropelkowego nawadniania roślin. Tel. (058) 536-85-40. 01/30/28 04

SPRZEDAŻ bramę garażową uchylną, nową. Tel. (058) 536-30-63, 536-34-98. 01/09/289 04

AKORDEON Horch, 120-basowy, sprzedam. Tel. (058) 531-47-40. 01/5/05

WITRYNA mroząca do lodów i mrożonek. Tel. (058) 532-63-13. 01/05/05

SPRZEDAŻ wagę uchylną do 15 kg, niedrogo. Tel. (058) 532-74-69. 01/06/05

UŻYWANE elektronarzędzia, profesjonalne. Tel. (058) 777-40-42. 04/0156

MASZYNY do produkcji makaronu z pełnym wyposażeniem. Tel. 0692-094-514. 01/08/28 04

PIEC mialowy. Tel. (055) 272-71-42. 04/5/05

TANIO sprzedam wózek - głęboka spacerówka z pełnym wyposażeniem. Tel. (058) 777-01-98, po 19.00. 05/03/29 04

SPRZEDAŻ żerdzie III kl. (sosna), k. Gniewu, tel. (058) 535-40-72. 05/05/29 04

RÓŻNE 19

OSOBY, które otrzymały pożyczkę o Towarzystwa Inwestycyjno - Finansowego "Omega" proszone są o kontakt: 0502 238 594 02/12/95

NIEMIECKI-korepetycje (tylko Ostróda i okolice) tel 0 89 646 93 85; 609 57 2712. 02/7/03

SZAFĘ trzyczwiową oddam gratis, w bardzo dobrym stanie. Tel. 0 89 646 69 07. 02/7/04

SUPEROKAZJA - wyjazdy 2003 Niemcy, USA, Europa. Legalna praca, stała, sezonowa, tel. 0 692 064 099, 0 694 548 227. 02/7/05

POMOC w pisaniu pracy z filozofii, etyki (studenci), j. polskiego (uczniowie) tel. 0 89 642 20 34. 02/7/06

SUPEROKAZJA, wyjazdy wiosna 2003 - Niemcy, USA, Europa. Legalna praca, stała, sezonowa, Tel: 0692 064 099, 0694 548 227. 02/7/02

GWARANTOWANA praca w domu dla każdego. Informacja bezpłatna, przyslij kopertę, dwa znaczki. Włodzimierz Podel ul. Słoneczna 9 62-300 Września. 02/7/03

MUSISZ zrobić - KAPITAŁ POCZĄTKOWY do końca 2003 r. Bezpłatna pomoc - tel. 0-89 625 48 36. 02/7/04

STÓŁ bilardowy, filpery, darty, różne gry i automaty, przyjmuję w dzierżawę. Tel. (058) 774 44 30 (GN552)

ŚCIĄGI zminimalizowane, 100 gotowych tematów z języka polskiego, sprzedam, cena 50 zł. Tel. (058) 774 35 34 po 17.00. (GN553)

MIEJSCE na cmentarzu w Pucku przy zatoce odstąpię. Tel. 0607 742 240 (GN554)

ROZEWIE pensjonat na sezon wydzierżawie. Tel. 774 44 30 lub 0607 742 240 (GN555)

PRZYCZEPĘ 10 tonową wywrotkę w dobrym stanie, sprzedam. Tel. (058) 674 96 51 (GN556)

ZESPÓŁ, tel. (055) 647-31-14 04/18/0704

ZESPÓŁ - wesela; tel. (055) 272-50-42 04/19/0704

OD STARA 1142 - skrzynia ładunkowa, stelaż, plandeka; tel. 0504 222 312. 04/05/2603

ZESPÓŁ wesela. Tel. (055) 272-71-42. 04/5/05

SPRZEDAŻ tanio wyposażenie z gastronomii: okap, stolnica ze stali nierdzewnej, bar, chłodziarki, zmywarki, zastawy i inne. Tel. (058) 531-75-06. 05/02/28 04

KORA mielona, torf - hurt, detal. Tczew, Pułaskiego 6. 05/07/28 04

NAUKA 20

ANGIELSKI - korepetycje, tłumaczenia. Tel. (058) 533-75-08, po 17.00, 0694-925-474. 01/08/25 04

JĘZYK angielski, francuski, rosyjski, tłumaczenia, korepetycje. Tel. (058) 530-04-66. 05/13/21 03

KOREPETYCJE - matematyka, tanio. Tel. 0501-269-479. 01/03/8 04

MATEMATYKA - szkoła podstawowa, gimnazjum. Tel. (058) 562-44-28. 02/12/253

MATEMATYKA - testy kompetencji 12 zł. Tel. (058) 532-75-28. 05/10/07 04

MATEMATYKA, fizyka. Tel. (058) 777-43-80. 05/02/22 04

PRACA 21

ZATRUDNIĘ fryzjerkę z doświadczeniem, tel. (058) 561 12 08, 0691 390 460 02/12/93

FIRMA kosmetyczna "Oriflame" poszukuje do współpracy, wiek min. 16 lat, tel. 0606 188 431, (058) 562-75 27 02/12/99

ANKIETERÓW, rachmistrzów spisowych, tel. (058) 775 95 55 w godz. 10.00 - 13.00, 0502 094 390 02/12/09

KIEROWCA z praktyką podejmie pracę ABCET, ADK, paszport, tel. 0694 618 725 02/12/91

POSPRZĄTAM dom, dwa razy w tygodniu, tel. 0506 269 289 02/12/09

PRZYJMĘ do pracy osoby z umiejętnością ocieplania budynków, liny szlachetne, tel. 0602 889 766 02/12/13

ORIFLAME - klienci i konsultanci, tylko u nas: sprawną obsługę, cotygodniowe dostawy produktów bez limitów oraz opłat transport, tel. (058) 561 25 94, 0600 259 349, 0600 311 687 02/12/18

HURTOWNIA zatrudni pielęgniarkę z II gr. Znającą obsługę komputera, tel. (058) 562 50 79, Starogard 02/12/34

ZLECIMY sprzedaż metalowych odznak z herbami miast, tel. (058) 532 531 5, 0607 095 321 02/12/32

ZLECIMY umieszczenie reklam samochodowych, tel. (058) 532 531 5, 0607 095 321 02/12/33

ZAOPIEKUJĘ się dzieckiem, tel. (058) 561 28 81 02/12/39

MASZ podwojone obywatelstwo - paszport unijny. Szukasz pracy. Zadzwonił. Tel. (0 89) 758 88 51, 00 316 11 44 83 56. 02/12/05

NOWY obiekt noclegowy w Krynicy Morskiej zatrudni: kucharza, sprzątaczkę, konserwatora - złota rączka. Więcej informacji pod nr tel. 239-60-44. 02/12/05

W GODZINACH rannych na samochód dostawczy, małe auto, Ostróda, tel. 501 336 628, po 11. 02/12/04

GWARANTOWANA praca w domu dla każdego informacja bezpłatna. Prześlij kopertę dwa znaczki: Podel Włodzimierz 62-300 Września Słoneczna 9. 02/12/05

ZATRUDNIĘ do pracy murarzy-tylnikarzy solidnych. Tel. 0 505 657 268. 02/7/08

PRACA dla emerytów służb mundurowych. Tel. 0 89 642 15 80 lub 642 19 92 codziennie od 10:00 do 10:30. 02/7/08

WYKWALIFIKOWANA SANITARIUSZKA z 20-letnim stażem pracy w szpitalu zaopiekuje się osobą starszą. Tel. 0 89 646 90 10. 02/7/08

KIEROWCA TIR, kat. A,B,L,D,E,T, 10 lat doświadczenia, sumienny, zna języki Europy, dokumenty TIR, podejmie pracę: kraj - zagranica. Pilne. Tel. 0 691 321 720 lub 0 692 918 976. 02/7/08

STUDENT pedagogiki - doświadczony i pomysłowy - zaopiekuje się dzieckiem lub osobą starszą. Tel. 0 89 646 89 20 02/7/08

ZATRUDNIĘ murarzy, pomocników tel. 0505 657 268 02/7/08

PRZYJMĘ przedstawiciela handlowego, znającego rynek branży spożywczej z miasta Ostródy, tel. 0 501 629 320 02/7/08

RENCISTA - podejmę każdą pracę - samochód osobowy Combi lub chłupniczo, może być ferma drobiu. Tel. 0 89 646 97 08 02/7/08

STUDENTKA pedagogiki specjalnej udzieli korepetycji z języka niemieckiego. Ostróda tel. (0 89) 646 99 39 02/7/08

OSOBA wykształcona, komunikatywna, poszukuje pracy na okres letni - wakacje. Tel. (0 89) 646 99 39 02/7/08

DAM PRACĘ - przedstawicieli handlowych, tel. 0-89 625 48 36 02/7/08

UCZNIĄ do zakładu budowlanego z terenu powiatu puckiego, przyjmuję. Tel. (058) 673 72 84 lub (058) 673 80 86 (GN537)

PRACOWNIKA budowlanego przyjmę, powiat pucki. Tel. (058) 673 72 84 lub (058) 673 80 86 (GN538)

KELNERKĘ, barmankę, pokojówkę, na sezon letni zatrudnię w Karwi. Tel. (058) 674 70 90 (GN539)

WŁADYSŁAWOWO, PPB Hydroman zatrudni z terenu powiatu puckiego, operatora koparki, kierowcę cat+e i pracownika ogólnobudowlanego. Tel. (058) 774 56 99 (godz. 17.00- 19.00) (GN540)

PRACA dla młodej dziewczyny (18-24 lat) w Berlinie; tel. (0049) 178 319 23 91 lub (0049) 694516481 04/04/0801

ZATRUDNIAMY osoby z woj. pomorskiego do zawierania umów kredytowych, hipotecznych, ratalnych; tel./fax. (055) 273-37-51, (055) 272-94-26 04/14/1002

TECHNIK dentysta podejmie współpracę z lekarzem; tel. (055) 272-54-69 04/01/14103

PODEJMĘ pracę, dysponując samochodem Mercedes Sprint do 1,5 tony, Tel. 691 727 835 04/02/2404

GERMANISTA, emeryt, nauczyciel niemieckiego poszukuje pracy w hotelu lub prywatnie. Tel. 672-49-35 (przyjmie zaproszenie) (KW/008);

RENCISTA 48 lat szuka pracy parkingowego, dozorcę lub inne propozycje. Posiadam prawo jazdy kat. B i C. Tel. 506-905-048 wieczorem (KW/088);

FIRMA handlowa zatrudni energiczną i kreatywną osobę na stanowisko ekspedientki w sklepie odzieżowym w Wejherowie. Tel. 0602-325-697. 04/12/04/04

PZZ KWIDZYN przyjmuje oferty na remonty i konserwacje wag technicznych do zboża i produktów tel. (055) 279 26 72 180034

DYSTRYBUTORÓW zatrudni HERBA-LIFE; SCHÜDNIŃ I ZAROB tel. (055) 261 08 41 0 605 521 432 180030

ORIFLAME MOŻESZ DOBRZE ZAROBIC LUB DOROBIC - SPRAWDZIŁ SAM 0 692 901 775 03/03/18 02

CHALUPNICZTWO składanie długopisów 3000 zł miesięcznie. Zapewniamy materiały, umowy, zbył, bezpłatne informacje. Zgłoszenia listownie, kopertą zwrotną+ znaczki, dwa razy po 1,20 zł "Clean-business" 82-500 Kwizdyn ul. Kaszubska 20G-13 (30 osob) pilnie 03/02/18 03

KOSZUKUJĘ dwie odpowiedzialne osoby do pracy na samodzielnym stanowisku, wymagania: wiek powyżej 27 lat, posiadanie samochodu osobowego. Gwarantuję pełne przygotowanie do wykonywanego zawodu zgłoszenia kierować tel. 0 501,552 578 180034

ZATRUDNIĘ ambulant fryzjerkę na interesujących warunkach. Tel. (058) 532-27-02, po 19.00. 01/27/07 04

FIRMA poszukuje osoby do współpracy. Tel. 0602-825-306. 04/01/30

PEWNA praca - Włochy. Tel. (058) 536-41-60. 05/

OGŁOSZENIA DROBNE • OGŁOSZENIA DROBNE • OGŁOSZENIA DROBNE • OGŁOSZENIA DROBNE

ZATRUDNIĘ cieśli, murarzy, betoniarzy. Tel. 0505-395-910, 0692-400-352. 04/0157

ZLECĘ drobne prace wykończeniowe, malowanie. Tel. (058) 531-58-92. 01/21/5/05

PPH BROWPOL zatrudni konwojenta, prawo jazdy kat. C, E, świadectwo kwalifikacji, uregulowana służba wojskowa, wiek do 30 lat, miejsce zamieszkania Tczew, kontakt tylko osobisty: Tczew, ul. Sadowa 4. 04/0158

PPH BROWPOL zatrudni osobę z uprawnieniami na wózki widłowe, wiek do 30 lat, uregulowana służba wojskowa, miejsce zamieszkania Tczew, kontakt tylko osobisty. Tczew, ul. Sadowa 4. 04/0158

STUDIO urody zatrudni fryzjerkę damsko-męską w Starogardzie Gd. Tel. 0694-395-549. 02/12446

PODEJMIĘ współpracę. Kredyty gotówkowe, hipoteczne, woj. pomorskie. Tel. (055) 647-32-33, 0507-788-959. 04/5/05

ABSOLWENTA gimnazjum przyjmę w zawodzie monter-elektronik. Tel. (058) 533-79-95. 01/32/28/04

ZATRUDNIĘ tynkarzy na tynki mechaniczne. Tel. 0602-583-810, (058) 533-81-73. 01/29/28/04

PRZYJMIĘ absolwentów szkoły gastronomicznej. Tel. 0502-048-803. 01/17/28/04

PRACA w domu bogata oferta. zadzwon. Tel. (058) 777-00-92. 01/16/28/04

MĘCZYŹNĄ w gospodarstwie z zakwaterowaniem zatrudnię. Tel. (055) 247-15-23. 01/07/29/04

ZATRUDNIĘ mechanika silników wysokoprężnych. Tel. (058) 532-80-15 lub 0502-444-809. 01/06/30/04

ZAOPIEKUJĘ się dzieckiem u siebie lub starszą osobą. Tel. (058) 532-52-63. 01/07/30/04

ZATRUDNIĘ murarza z Tczewa. Tel. (058) 531-77-61. 01/01/5/05

DODATKOWA praca dla młodych i ambicznych. Tel. (058) 532-53-33. 01/09/5/05

OPIEKUNKA do małego dziecka, niepaląca, miła, dyspozycyjna. Tel. 0604-146-156, (058) 532-52-96. 01/16/5/05

OPIEKUNKA do dziecka. Tel. kom. 0605-120-030. 04/5/05

2 OSOBY do pracy z prawem jazdy kat. B, z terenu Malborka lub okolicy. Tel. 0504-434-551. 04/5/05

ZAOPIEKUJĘ się dzieckiem lub starszą osobą. Tel. (058) 532-28-83. 01/28/04

FIRMA zatrudni pracowników pełnoetatowych do pracy w domu od 7 maja. Tel. 0600-805-811. 04/67/18/04

HURTOWNIA fotograficzna zatrudni na stałe. Tel. (055) 273-14-56. 04/5/05

ZATRUDNIĘ absolwenta na stanowisko sprzedawcy w sklepie RTV. Tel. (058) 777-39-01. 02/03/2

PANIA do kwiatami przyjmę w Tczewie. Tel. (058) 682-90-88. 01/41/5/05

CHCESZ dorobić lub zarobić. Zadzwon: 6602-825-306. 04/0159

ZLECĘ docieplenie dubynku, pow. 100 m². Tel. 0504-006-774. 05/10/28/04

22
USŁUGI

BUDOWLANE

DACHY kompleksowo z materiałami, akcesoriami, gotówka i raty, usługi dekarские, blacharskie, krótkie terminy, faktury VAT. Dach Serwis, tel. 0602-643-006. 04/98/5/09

BLACHARSKO-dekarskie, solidnie. Tel. 0504-580-027. 01/05/17/04

DACHY, kompleksowo - materiał, usługi. Tel. (058) 561 04 54, 0502 095 554 02/12/174

BLACHARSTWO - dekarstwo. Tel. (058) 582 46 67 02/12/185

BLACHARZ-dekarz, dachówka, blachodachówka, papy zgrzewalne. Tel. (058) 561-30-08. 02/12/286

DEKARSTWO, papa termozgrzewalna, kompleksowo, tel. 0604 969 357 02/12/346

PRODUKCJA ozdóbnie kutych elementów do ogrodzeń, balustrad wew. i zewnątrz, bram, krat itp. Kompletnie ogrodzenia, balustrady, bramy przesuwne, automatyczne. "Caro" Tczewskie Łąki, k. Tczewa, tel. 0602-72-44-36, (058) 531-36-00. 01/16/09

PRODUKCJA ogrodzeń, bramy, konstrukcje stalowe, ceny konkurencyjne, tel. 0605 409 860 lub 0501 536 265 02/12/388

ŻALUZJE, rolety, bardzo krótkie terminy. Tel. 0602-646-075. 04/40/21/12

ROLETY, duży wybór. Tel. 0602-64-60-75. 04/40/21/12

ROLETY materiałowe; tel. (055) 272-45-61 04/6800550605

ROLETY antywłamaniowe; tel. (055) 272-45-61 04/6800550605

ŻALUZJE poziome; tel. (055) 272-45-61 04/6800550605

ŻALUZJE pionowe; tel. (055) 272-45-61 04/6800550605

MOSKITIERY - siatki na okna; tel. (055) 272-45-61 04/6800550605

BRAMY - garażowe rolowane; tel. (055) 272-45-61 04/6800550605

MARKIZY; tel. (055) 272-45-61 - Malbork, ul. Porzeczkowa 1 04/6800550605

CEKOLOWANIE, podłogi, panele, tapetowanie, kafelkowanie, regipsy. Tel. (058) 532-63-20, 0504-535-580. 01/03/5/03

CEKOLOWANIE, malowanie, podłogi szwedzkie. Tczew, tel. 0606-191-027. 03/7/04

CEKOLOWANIE - malowanie, montaż płyt gipsowych, układanie podłóg szwedzkich i paneli ściennych, kafelkowanie; tel. (055) 273-25-19 04/20/0704

CEKOLOWANIE, malowanie, panele ścienne, podłogowe, tel. 0501 849 011, (058) 561 28 38 02/12/390

CYKLINOWANIE, polerowanie, układanie parkietu. Tel. (058) 530-28-63, 0605-947-648. 01/29/5/05

CYKLINOWANIE, polerowanie, układanie parkietu. Tel. (058) 532-13-24, 0600-982-932. 01/28/5/05

KAFELKOWANIE, remonty. Tel. (058) 531-33-97, 0603-526-029. 01/22/28/04

KAFELKOWANIE, malowanie, montaż płyt gipsowych, hydraulika. Tanie i solidnie. Rabat 10%. Tel. (058) 531-33-97, 0603-526-029. 01/22/28/04

KAFELKOWANIE 18 zł/m², panele podłogowe, inne, solidnie i tanio. Tel. 0600-675-209. 01/18/28/04

KAFELKOWANIE, cokołowanie, remonty. Tel. (058) 531-28-92. 01/03/5/05

KAFELKOWANIE, remonty, tanie, solidnie. tel. 0694 666 943, (058) 775 03 41 02/12/776

KAFELKOWANIE, remonty powięz 50 m² rabat 10%, tel. 0503 093 612 02/12/378

KAFELKOWANIE, malowanie, murowanie; tel. 0605415427 04/10/1704

KAFELKOWANIE. Tel. (058) 531-40-72. 01/03/04

KAFELKOWANIE, hydraulika, specjalizacja, modernizacja łazienek. Tel. (058) 531-05-42, 0603-407-523. 04/10/16/01

KAFELKOWANIE, remonty tel. (055) 645 12 44 03/01/07/04

KAFELKOWANIE, hydraulika, inne wszelkie remonty. Tel. (058) 562-21-05. 02/12/259

MALOWANIE, tapetowanie, cokołowanie, płyty gipsowe, tel. (058) 562 88 42 02/11/54

MALOWANIE, cokołowanie, tapetowanie - tanio, tel. (058) 562 64 22 02/12/391

MALOWANIE, tapetowanie, cokołowanie Kwidzyn (055) 275 18 50 03/02/30/04

MALOWANIE, cokołowanie, tapetowanie. Tel. (058) 532-05-28. 01/37/5/05

SZPACHLOWANIE, montaż płyt kg, panele. Tel. 0602-499-639. 04/5/05

REMONTY - malowanie, szpachlowanie, tapety, regipsy, podłogi szwedzkie, panele ścienne. Tel. 0505-54-83-84. 05/08/14/03

REMONTOWO-budowlane "Budex" Tczew, ul. Armii Krajowej 86, tel. (058) 777-14-03 lub 0601-671-542 do godz. 20.00. 04/01/23

REMONTY mieszkań od A do Z, blacharka z miedzią i dachy, płytki ceramiczne, rachunki VAT. Tel. (058) 532-06-19 od rana, 531-70-55 od 20.00. 23/24/4/03

REMONTY mieszkań - solidnie; tel. 0691 146 520, (055) 277-52-15 04/14/2402

BUDOWA domów, obór, chlewni, remonty, roboty wodno - kanalizacyjne, brukarskie. Tel. 0607 975 410 (GN480/2)

ŚLUSARSKIE - doradztwo, pomiary gratis; tel. 0604 606 964 04/680040/0904

KOMPLEKSOWE usługi hydrauliczne, serwis, montaż, sprzedaż kotłów olejowych i gazowych "Buderus". Tel. 0601-643-923, (058) 533-10-29. 04/01/41

HYDRAULIKA od A do Z. Tel. (058) 531-05-42, 0603-407-523. 04/10/16/01

UKŁADANIE kostki brukowej. Tel. (058) 587 15 38 02/12/385

KOMPLEKSOWE układanie kostki betonowej, płyty, muszki z kamienia, tel. (058) 562 06 96, 0602 384 836 02/12/442

UKŁADANIE kostki brukowej, tel. 0600 425 569 02/11/893

UKŁADANIE kostki brukowej, docieplanie budynków. Tel. (058) 562-05-91, 563-31-06, 0504-672-124. 02/12/249

TYNKI gipsowe, europejska jakość - tanio, solidnie. Tel. 0609-42-66-14. 01/04/19/03

DOCIEPLANIE budynków. Tel. 0602-481-353, 0603-523-265. 20/14/04

DOCIEPLANIE budynków, tynki szlachetne, montaż płyt gipsowych, cokołowanie, panele podłogowe, wykończenie wnętrz; Malbork; tel. (055) 273-31-21 04/680034/0704

DOCIEPLENIA, elewacje, tynki szlachetne, solidnie wykonanie i doradztwo, tel. 0602 512 680 02/12/374

DOCIEPLANIE, cokołowanie, tapetowanie, montaż płyt gipsowych, tel. 0601 313 041 02/12/424

DOCIEPLANIE, tynki szlachetne. Tel. 0607-654-872. 02/12/266

DOCIEPLANIE budynków, montaż płyt gipsowych, cokołowanie, malowanie, panele podłogowe. Malbork, tel. (055) 273-31-21. 04/5/05

PRACE ogólnowkończeniowe. Tel. 0602-499-639. 04/5/05

OSTRÓDA, glazura, terakota, malowanie, szpachlowanie, remonty. Tel. 0 600 175 031 GO

USŁUGI elektryczne od A do Z - tanio. Ostróda, tel. 604 968 525 GO 71

USŁUGI ogólnobudowlane, konstrukcje stalowe, posadzki zacieranane mechanicznie, domy pod klucz. Tel. 0 505 657 268. GO 72

FIRMA "ELAN" - prace elewacyjne, malowanie, renowacja, docieplanie. Tanie i solidnie. Tel. (0..89) 646 92 61 lub 0 609 654 665 GO 77

PROJEKTOWANIE, ekspertyzy budowlane, nadzory, kosztorysowanie robót (faktury VAT). Tel./faks: 0 89 646 64 01 GO 79

REMONTY mieszkań, tapetowanie, malowanie, szpachlowanie. Solidnie i niedrogo. Tel. 0 504 728 705. GO 80

POSADZKI i tynki z agregatu - profesjonalnie, tel. (058) 560 90 06, 0604 758 781 02/11/846

KOMPLEKSOWE wykończenie wnętrz, płyty z klinkieru, tel. 0604 367 419 02/11/892

USŁUGI remontowo-budowlane, panele, cokołowanie, malowanie, regipsy. Tel. (058) 562-05-91, 563-31-06, 0504-672-124. 02/12/249

MONTAŻ płyt gipsowych, cokołowanie, kafelkowanie, tel. 0502 144 180 GO 67

KOMINKI - budowa, montaż, tel. 0504 095 551 02/12/291

KOMINKI - zabudowa i rozprowadzanie ciepła, tel. (058) 561 19 47 GO 68

WOLNE moce przerobowe na trak taszowy, tel. 0506 676 262 GO 69

REMONTOWO - budowlane od A do Z, tel. (058) 775 16 83 GO 70

CIESIELSTWO, tel. (058) 562 32 38 02/12/332

USŁUGI ogólnobudowlane od A - Z, kondygnacje 4 600 zł, tynki 9 zł, itp., tel. (058) 588 49 71, 0694 612 477 02/12/343

WENTYLACJA higrosterowalna mieszkań - eliminuje grzyba, pleśń, tel. 0502 058 992, 561 35 53 02/12/357

PŁYTY gipsowe, cokołowanie, podłoga szwedzka, glazura, tel. (058) 562 15 81 02/12/367

BUDOWA domów, remonty, kafelkowanie, tel. (058) 561 24 24 02/12/238

BUDOWA od podstaw, wykończenie wnętrz, tel. 0606 472 668 02/12/401

PIŁA motorowa, ścinka drzew, drewna, tel. 0608 312 094 02/12/404

PRACE remontowo - budowlane - tanio, tel. 0504 158 554 02/12/415

RENOWACJA i naprawa mebli tapicerowanych z własnym transportem, Starogard Gd. i okolice, Tanie, tel. 0506 425 047 02/12/433

WIDEOFILMOWANIE, fotografowanie, - Mirosław Szcza, tel. (058) 533-75-28, 0609-022-080. 01/12/5/05

WIDEOFILMOWANIE, zdjęcia. Tel. (058) 531-63-21. 43/30/30/04

WIDEOFILMOWANIE, tanie. Tel. 0695-426-530. 05/02/29/04

TRANSPORTOWE

CZARNOZIEM, żwir, piasek - 14 T, tel. (058) 562 58 89, 0608 336 328 02/12/369

TRANSPORT żwir, gruz, czarnoziem, tel. (058) 561 23 76, 0692 688 214 02/12/831

PRZEWOZ żwiru. Tel. 0604-608-056. 02/12/226

ZIEMIA ogrodnicza, piasek, żwir, roboty ziemne, tel. (058) 536 39 31, 0601 072 136 02/12/299

ŻWIR, piasek, transport 6 - 8 ton, Starogard, tel. 0503 580 118, (058) 562 35 76 02/11/865

TRANSPORT - przewozy - załadunek, rozładunek, przesyłanie, tel. 0691 289 002, (058) 563 31 06 02/11/867

CZARNOZIEM, żwir, piasek, tel. (058) 588 35 21, 0507 130 007 02/12/016

ŻWIR, piasek, czarnoziem, 6 - 8 ton, Starogard, tel. (058) 562 94 59, 0606 100 837 02/12/188

SAMOCHOODY ciężarowe oraz dostawcze z przyczepami, Skórcz, tel. (058) 582 47 22 02/12/139

USŁUGI transportowe - busy towarowe, cały kraj. Tel. 0 89 642-11-07 (po godz. 19:00) lub 0 501 777 124. GO 67

USŁUGI transportowe - sam. chłodnia 20 t i 5 t. Tel. 0 502 64 36 06. GO 68

USŁUGI transportowe - BUS. Tel. 0 89 646-74-62 lub 0 609 18 58 37. GO 69

BUS towarowy - do 3,5t, kraj-zagranicą, przeprowadzanie, tel. 0 89 646-60-21 lub 0 603 17 96 84. GO 70

TRANSPORT - IVECO 1,5 t, tel. 0603 792 741, (055) 272-14-03 04/5/05

WYPOŻYCZAM lawetę + transport. Tel. 0502-314-227, (058) 532-16-21. 04/67/19/08

TRANSPORT do 1,5t, przeprowadzanie. Tel. 0502-144-258. 01/08/6/01

PRZEPROWADZKI, Tczew, tel. (058) 531-21-88. 04/01/26

IVECO - tanio. Tel. 0501-379-428. 02/12/447

RÓŻNE

PRZEPISYWANIE tekstów komputerowo - prace magisterskie, dyplomowe, semestralne itd. Nowy Dwór Gdański. Tel. 0-507-482-146 lub (0-55) 247-23-53 - wieczorem 02/75/05

KOMPUTEROWE pogotowie - naprawy, doradztwa, przepisywanie prac. Dojazd w Malborku bezpłatny; tel. 0605 963 468; alex@box43.pl; GG: 3875911 04/05/1903

KOMPUTEROWE przepisywanie tekstów. Tczew, tel. 0604-249-481. 03/4/04

KOMPUTEROWE przepisywanie - grafika, oprawa, profesjonalnie. Tel. (0

ZESPÓŁ muzyczny, kucharki. Tel. (058) 531-58-06. 01/44/24.03
ZESPÓŁ muzyczny - wesela, imprezy. Tel. (055) 271-28-14, kom. 0693-302-009. 01/02/23.04
NAPRAWA maszyn do szycia Zygmunta Karbowskiego. Punkt przyjęć - Ostróda, ul. Czarnieckiego 9A, tel. 646 54 39. 01/01/23.04
NAPRAWA pralek, lodówek, zamrażarek, wszystkich typów, bezpłatny dojazd. Tel. (058) 562-29-27, 0605-320-844. 02/05.05

NAPRAWA sprzętu RTV u klienta. Tel. (058) 533-70-89, 777-03-04. 01/07/25.04

POGOTOWIE TELEWIZYJNE; 0606 401 601 04/06/2207
TELEWIZYJNE - PROFESJONALNIE + PILOTY; (055) 272-32-48 04/06/2207

PIT-y roczne; tel. (055) 272-28-18 04/02/2203

DORADCA podatkowy (egzamin państwowy), biegi sądowy; tel. 0604 944 407 04/05.05

TLUMACZ przysięgły języka niemieckiego, ul. Kellera 21, Starogard Gd., tel. (058) 562 45 94, kom. 0601 597 311, pon. - śr. - piątek, godz. 9.00 - 16.00 02/11/21.06

ATLANKI, oczka wodne, trawniki, "Patio", tel. 0601 281 587 02/12/23

OGRODY. Pielegnacja i zakładanie, przycinanie krzewów i drzew owocowych, koszenie trawy "Patio", tel. 0601 281 587 02/12/24

OGRODY - zakładanie, renowacja, pielegnacja. Tel. 0694-949-190. 01/15/07.04

WOLNE miejsca w samochodzie, trasa Nowy Dwór Gd. - Elbląg tel. 648-26-69 02/05.05

KUCHARKA - chrzyciny, komunia, 18-nastki, małe wesela, kinderbale i inne - tanio, tel. 0504 158 554 02/12/18

SKLEP Myśliwski "Odyniec" w Tczewie pl. Hallera 16, (rynek starego miasta), zaprasza w godz. 10.00-18.00, sobota 10.00 - 13.00. Tel. (058) 531-28-34. 02/03.00

KREDYTY I UBEZPIECZENIA 23

KREDYTY, również dla zadłużonych. Tanie OC samochodowe, tel. (058) 588 94 47 po 18.00, kom. 0693 065 650 02/12/34

KREDYTY hipoteczne mieszkaniowe, pożyczki hipoteczna na spłatę zadłużenia lub baku. Kredyty gotówkowe, Starogard Gd., ul. Grunwaldzka 26, tel. (058) 562 39 28 02/12/28

KREDYTY? Proszę bardzo, każdy dla każdego, minimum 10 000 PLN, Bank Fundacja, Fundusz, SKOK i inne. Gotówka, samochodowy 0% wkładu własnego, na uruchomienie nowych miejsc pracy, oddłużeniowy, Sapard i inne dla rolnictwa, tel. (058) 532 531 5, 0607 095 321 02/12/42

KREDYTY bez poręczyciela gotówkowe, ratywalne, hipoteczna (budowa, remont, zakup); tel./fax. (055) 273-37-51, (055) 272-94-26, 0607 556 149 04/13/2403

KREDYTY do 5000 zł bez poręczyciela; również dla zadłużonych, bez ograniczeń wiekowych; tel. 0608 873 074 04/05/1404

KREDYTY. Tel. (058) 530-10-00, 777-44-55. 04/00/43

KREDYTY rolnicze, hipoteczne, gospodarcze. Gwarantowane szybkie kredyty gotówkowe, także dla zadłużonych. Bez ograniczeń wiekowych. Tel. (058) 532-16-00, 0606-96-88-15, 0692-11-41-64, całodobowo. 04/01/06

KREDYTY do 80 lat. Tel. (058) 777-44-55. 04/01/18

SUPER kredyty gotówkowe, oferta kilku banków również dla osób w rejestrze centralnym, bez poręczycieli i zgody współmałżonka. Centrum Kredytowe, 83-110 Tczew, ul. Westerplatte 24, tel. (058) 531-05-37, Jarosława Dąbrowskiego 20, tel. (058) 530-10-00. 02/00/29

KREDYTY bankowe, z dojazdem do klienta - bez ograniczeń wiekowych. Tel. (058) 777-00-57, 0602-19-79-48. 01/30/05

KREDYTY gotówkowe, hipoteczne, pożyczki dla zadłużonych. Malbork, ul. Mickiewicza 26, tel. 0507-788-959, 0601-555-703, (055) 647-32-03. 04/02/17.04

UBEZPIECZENIA majątkowe i komunikacyjne w STU Ergo Hestia SA. Tel. 0507-170-845, 531-53-92. 02/00/34

ZDROWIE 24

UROLOG Adamkiewicz, USG jamy brzusznej, ul. Kościuski 5 w Starogardzie, w godz. 16.00 - 18.00. 02/12/05

AKUMED - Ośrodek Akupunktury i Medycyny Naturalnej dr. Białocerkowskiego. Leczenie dolegliwości bólowych kręgosłupa, stawów, głowy, nerwic, zaburzeń alergicznych i odpornościowych, uzależnień. Starogard Gd., ul. Skarszewska 10A, tel. (058) 562-77-81. 02/12/24

DERMATOLOGIA Kliniczna i Estetyczna - gabinet dr med. Mario Kazimierz Smętek, specjalista dermatolog, Starogard Gd., ul. Juranda ze Spychowa (Przychodnia "Medyk"), wtorki 15.30 - 17.00, tel. 0502 06 46 86 02/12/29

GABINET Psychoterapii i Edukacji - Janusz Stanek. Terapia indywidualna dorosłych i młodzieży. Tel. 0602 258 476 (GN480162) 01/07/24.04

STOMATOLOG - Marek Burdzy; ul. Sprzymierzonych 106 B; tel. (055) 272-61-64, 0601 642 134 05/03/28.04

MASAŻ leczniczy, ćwiczenia korekcyjne, usprawnianie osób starszych, rehabilitacja po urazach; zabiegi w domu pacjenta; tel. (055) 272-50-95, 0607 477 720 04/08/00313103

GINEKOLOG - wywoływanie miesiączek; tel. 0501 536 770 04/02/2803

GABINET Pomocy Psychologicznej i Psychoterapii - psychologiczna terapia nerwicy depresyjnej. Terapia rodzinna, problemy wychowawcze, rozwój osobisty. A. Zborowska - Gordony, psycholożka - terapeuta; tel. (055) 647-85-82, 0602 777 785 03/02/17.04

WEEKENDY nad morzem w Karwi tel. (058) 674 73 58 0 602 474 929 01/26/14.04

GINEKOLOG, Tczew - najtaniej, pełna dyskrecja. Tel. 0604-237-647. 04/03/02.09

SPECJALISTYCZNY gabinet ginekologiczny - Tczew, ul. 1 Maja 18 (dawne pogot. kolejowe). Przychodnia "Twoje Zdrowie", lek. Tadeusz Sikorski, przyjmuje we wtorki i czwartki w godz. 16.00-17.30. Umowa z Kasą Brzozową. Umawianie wizyt, tel. (058) 531-06-93 lub 0604-237-647. 04/13/24.01

GINEKOLOG - BEZZABIEGOWO. TEL. 0603-666-954. 01/02/31.12

GINEKOLOG - ZABIEGI. TEL. 0603-666-954. 01/02/31.12

CHCESZ odzyskać wymarzoną sylwetkę bez drastycznych diet? **CENTRUM PROMOCJI I ZDROWIA** służy ci pomocą. Tel. (058) 532-32-55, 0602-825-306. 04/01/30

GINEKOLOG - specjalista - zabiegi. Tel. (058) 532-66-46. 01/03/10.04

UROLOG - dr n. med. Arkadiusz Mikszewicz, Tczew, ul. Wąska 50, tel. (058) 531-00-43, wtorki od 15.00. 04/11/27.02

DERMATOLOGIA Kliniczna i Estetyczna - gabinet dr med. Mario Kazimierz Smętek, specjalista dermatolog, Starogard Gd., ul. Juranda ze Spychowa (Przychodnia "Medyk"), wtorki 15.30 - 17.00, tel. 0502 06 46 86 02/12/29

MATRYMONIALNE 25

POŚREDNICTWO Zawierania Znajomości. Starogard, ul. Kościuski 47, tel. (058) 562-83-47. 02/12/24

PRZYSTOJNY szateln, lat 41, na stałe mieszkający w Niemczech, pozna panią do lat 40 o miłej aparycji, tel. (058) 561 04 45 02/12/32

BIURO Matrymonialne "Ewa". SR., CZW., PT., od godz. 13.00, llawa, tel. (089) 649 32 36. 45/05/09

NIEMIEC, lat 33 pozna panią w wieku 20-30 lat, miłą, uczciwą, może być w otyła, w celu matrymonialnym. Proszę o list z fotografią, może być w język. polskim. Tel. (0931) 404-69-10 (19.00 - 22.00). Kontakt: Fröhlich Hubert, Weibenburger Str24, 97082 Würzburg. 01/07/24.04

PANI około sześćdziesiątka pozna pana w tym samym wieku z Tczewa. Tel. 0691-309-062. 05/03/28.04

TURYSKA 26

AGRO - wczasy, tanio i komfortowo, indywidualne, grupy, tel. (058) 562 33 58 02/12/35

WEEKENDY nad morzem w Karwi tel. (058) 674 73 58 0 602 474 929 03/02/17.04

LEBA. Wolne pokoje - tanio, dobry standard, cały rok. Tel. (059) 866-11-78. 67/3.08W

BORÓWNO - domek nad jeziorem, tanio wynajmują (V, VI, VII, VIII), także weekendy. Tel. (058) 532-57-71, 0505-349-785. 01/26/14.04

PROSIE pieczone. Tel. (058) 536-75-66. 01/04/8.06

DOMEK letniskowy (50 zł doba) oraz pokoje (15 zł od osoby), jezioro Struga, gm. Stara Kiszewa. Tel. (058) 562-09-13 lub 0602-531-708. 01/06/29.04

ZGUBY 27

OGŁASZAM, że dnia 26.04.03 r. skradziono legitymację szkolną. Tel. (058) 535-38-75. 05/09/28.04

UNIWAŻNIA się dowód osob. SJ 6794963 na nazwisko Czabławska Sołrafina. 01/14/35.05

Za treść ogłoszeń drobnych redakcja nie odpowiada

Janusz Korwin-Mikke:

Gumka Michnika

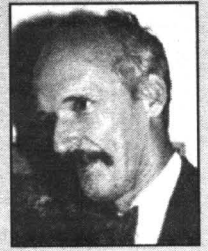

Przed paru laty gościłem w Polsce p.prof. Milтона Friedmana - laureata Nobla z ekonomii, jakby się to pytał. Oczywiście Jego wizyta została przez nasze tzw. "media" praktycznie całkowicie przemilczana - bo, jak wiadomo, nasza gospodarka była wtedy i jest nadal w kwitującym stanie, więc po kiego licha prosić o rady jakiegoś podejrzanego profesorka, który, co gorsze, udzielał porad p.gen. Augustowi Pinochetowi w Chile oraz nieboszczykowi Deng Xiao-Bingowi z komunistycznych Chin?

Tyle, że Chile jest dziś jedynym państwem na świecie, które zdołało wyjść z'potwornej pułapki zastawionej przez Czerwonych. Systemu Powszechnych Przymusowych Ubezpieczeń Emerytalnych. Chińskim emerytom nie grozi obcięcie emerytur prawie o połowę - co stało się w Argentynie (i stanie się w Polsce, a także w całej Europie - poza być może Zjednoczonym Królestwem - jeśli SZYBKO nie zrobimy tego samego, co w Chile). A "komunistyczne" Chiny mają dziś tempo wzrostu 8%, kapitalizm rozwija się, że aż hej! Co prawni Chiny Narodowe na Tajwanie dochodzą do 13% - no, ale chiński kolos dopiero się rozpęta, a lamci rozpedzali się 40 lat... Wszystko dzięki radom skromnego profesora z Kalifornii.

No, ale pokazując p.Friedmana trzeba by było powiedzieć, że popiera On takiego Korwin-Mikkego i UPR - a przecież powszechnie wiadomo, że UPR to partia "egzotylna", zaś Korwin-Mikke to po pierwsze dziwak, po drugie anti-semita, a po trzecie obcięcie, że sprywatyzuje reżymową telewizję (likwidując "abonament" i wsadzi do kryminalu 80% procenty politycznej). Więc dziennikarze nie mogą popierać tak podejrzanym typów!

Przed parą dniami gościłem mego tygodnika "Najwyższy CZAS!" był p.Włodzimierz K.Bukowski - człowiek-legenda, o którego upominało się kilka rządów, aż wreszcie prosto z sowieckiego więzienia został przewieziony samolotem do Zürichu, gdzie pod łufami szwajcarskiej policji oraz komandosów chińskich i sowieckich został wymieniony na Ludwika Corvalana, komunistę, senatora chińskiego i agenta sowieckiego w Chile. Niestety, p.Bukowski nie podzielał lewicowych poglądów KOR-u czy innych sowieckich dysydentów - w związku z czym Niekwestionowany Autorytet Moralny, Adam Michnik, osiadał, że... skreśla Go z listy dysydentów!!! Poniaż zaś od dłuższego czasu p.Bukowski opowiada się przeciwko Unii Europejskiej - to sądzić należy, że Adam Michnik już nie tylko Go skreślił, ale nawet wytlarł to nazwisko gumką...

W dodatku p.Bukowski rozpowiada jakieś okropne rzeczy, że widział w archiwach sowieckiego Politbiura dokumenty świadczące, że zachodnio-europejska Lewica zawierała z sowieckimi liderami jakieś porozumienia o konwergencji - o tym, że Sowiety trochę system zmiekną, oni utwardzą - i zostanie zbudowany Wspólny Europejski Dom. Niestety te piękne plany pokrzyżował p.Ronald Reagan, narzucając Sowielom taki wysięg zbrojeń, że wschodnie kręgi Wspólnego Europejskiego Domu całkiem się zawałiło - i Lewica europejska musiała skrzyżo zachodnie budować sama. Nie bez pomocy agentów KGB - zwłaszcza tych wywołanych z obecnej FSB za lewicowości. W Polsce szło im całkiem gładko - ale gdzie indziej chyba nawet lepiej...

Ikiedy wszystko znów było na jak najlepszej drodze, gdy wspólny kapitalistyczny rynek, jakim miała być EWG, gotów było do przerwania na scentralizowaną "Unię Europejską" - znów jakiś reakcyjny Amerykanin uderzeniem na Irak popsuł Zachodnie Skrzydło... Wygląda na to, że Czerwoni nie odzyskają już Wiloch, Hiszpanii, Portugalii, Irlandii czy Zjednoczonego Królestwa. Pozostało im Centrum.

Jasne więc, że wizyta p.Bukowskiego musiała być przemilczana przez media. Odbyliśmy kilkanaście spotkań, zawsze tłumnych - w Krakowie np. przyszło trzy razy tyle ludzi, niż spodziewały się organizatorzy - więc nie zmieścili się na salł. Ale w Warszawie salę wzięliśmy ogromną, całe kino - i też ledwo-ledwo się pomieścili, tłocząc między przejściami i pod ścianami...

...i nie pojawił się żaden dziennikarz, żadne radio, żadna telewizja. Informacji nie podała PAP. Gumka Michnika działa. Kompletna zmowa milczenia - ale, dopóki Unia Europejska nie wprowadzi euro-cenzury, można to sobie obejrzeć w internecie.

Niedawno spotkałem nieśco już zupełnie szukującego. Oto studenci Uniwersytetu im.Mikołaja Kopernika w Toruniu postanowili zorganizować Dni Europejskie. Miał być festyn, zaproszony był p.Krzysztof Schrecken, euro-posł, a na drugi dzień miała być dyskusja polityczna między jakimś euro-sceptykiem (konkretnie: mna) - a euro-entuzjastą (p.prof. Jerzym Buzkiem podobno).

Niestety! Rektorat UMK nie zgodził się na dyskusję polityczną - i całe "Dni" zostały odwołane! A dlaczego to przeczytało sobie Państwo poniżej. Jest to dosłowny cytat z lokalnej "Gazety Wyborczej" - źródła niepodważanego, bo euro-entuzjastycznego, nie będą go komentować:

"Szkoda, że prorektor Andrzej Radziński nie poinformował nas o tym wcześniej - mówi Kierońska - Bez debaty politycznej impreza nie ma sensu, a na wynajęcie innej sali po prostu nas nie stać"

"Studentci sami odwołali imprezę - twierdzi prof.Radziński - Wystarczyło tylko trochę zmienić jej charakter. Nie chodzi tu tylko o debatę polityczną, ale po co wywoływać takie dyskusje przed referendum?"

MIESZKANIA



GDAŃSK, os. „POMARAŃCZOWE”

- już w czerwcu 2003 r.

GDYNIA, os. „WIKLINOWA”

- mieszkania na III kw. 2004 r.

WARSZAWA, „VILLA JANTAR”

- apartamenty na II kw. 2004 r.

GDAŃSK, os. „WILANOWSKA”

- termin oddania - II kw. 2003 r.

e-mail: sprzedaz@polnord-dom.com.pl



www.polnord-dom.com.pl

303-25-78, 320-97-43

Gdańsk, ul. Kartuska 246

Zamieszczona obok fotografia przedstawia ołtarz na Papieskiej Górze w Pelplinie. Ołtarz ten został zbudowany specjalnie na przyjazd Ojca Świętego do Polski. Papież wizytował tu 6 czerwca 1999 roku.

PRZEDSIĘBIORSTWO PRODUKCYJNO-USŁUGOWE

Submet
SPÓŁKA Z O.O.
Rok założenia przedsiębiorstwa 1988

83-110 Tczew,
ul. Jagiellońska 55
tel./fax (058) 531 10 33,
531 20 31, 777 05 06

KOTŁY CO

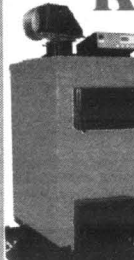

Ekologiczne opalane miałem węglowym typu
***EKO-TURBO -12 kW do 50 kW**

Uniwersalne opalane koksem, węglem i miałem węglowym typu

***SU -8 kW do 35 kW**

Ekologiczne opalane drewnem, trocinami, wierzba energetyczną typu

***KAD-15 kW do 100 kW**

Po rozpaleniu nie wymagają obsługi
- ekologiczne, nie zanieczyszczają środowiska
- bezpieczne w eksploatacji
- tanie

Zapraszamy do współpracy
**SKLEPY, HURTOWNIE,
INSTALATORÓW**

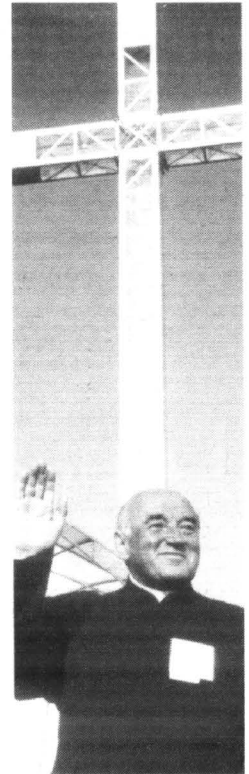

**Dni AUDI EXCLUSIVE
17-22 maja !!!**

- Prezentacja nowego modelu AUDI A3
- Jazdy testowe
- Sobota 17 maja „Grill u Gajosa”

ZAPRASZAMY !!!



Autoryzowany Dealer VW i Audi
Sopot, ul. Kasztanowa 4
tel. (058) 551 33 17
tel. (058) 551 68 54
internet: www.gajos.com.pl

Gajos



TEZAM SA

PRODUCENT
KOTŁÓW
JUŻ OD 1952 ROKU

**ENERGOOSZCZĘDNE KOTŁY CO
do 30 kW NA PALIWA STAŁE
(KOKS, WĘGIEL, MIAŁ)**

**NOWOCZESNE KOTŁY OLEJOWE
O MOCY 18-45kW**

**STALOWE KONSTRUKCJE
BUDOWLANE**

MALOWANIE PROSZKOWE



83-110 Tczew
ul. 30 Stycznia 32
tel. (058) 531 15 93
531 18 84
fax (058) 531 16 64
e-mail: zbyt@tezam.pl

**Reklamuj
się
u nas**

SKUPIĘ
raty
**AUTO PLAN
AUTO SYSTEM
i inne konsorcja**

(058) 553 00 71 w. 116 do 15.00
0691 534 617 po 13.00

PIENIADZE

10 000zł — rata tylko 104zł **Są ważne!**

Uwaga! Od 1-go stycznia obniżyliśmy wymagania zdolność kredytową!

Oddziały:

Toruń, ul. Prosta 16/18 m.2, tel. (056) 652 10 22
Inowrocław, ul. Szeroka 1, Pok. 110, tel. (052) 353 22 66
Wrocław, Pl. Wolności 3/4, tel. (054) 232 32 54
Olsztyn, ul. Kościuski 43, I piętro., tel. (089) 535 00 03
Giżycko, Pl. Grunwaldzki 8 pok. nr 5, tel. (087) 428 14 76
Tczew, ul. Piaskowa 3, tel. (058) 777 39 20
Chojnice, ul. Kościarska 12a, tel. (052) 395 12 82
Bydgoszcz, ul. Gdańska 33, tel. (052) 321 45 50

3,12%
W skali roku

Dostosowane do ustawy o kredycie konsumenckim!

KREDYT

Jest trudny?